

ⒸZ KATALOG NÁHRADNÍCH DÍLŮ ⒸB CATALOGUE OF SPARE PARTS ⒸD ERSATZTEILLISTE  
ⒸRU КАТАЛОГ ЗАПАСНЫХ ЧАСТЕЙ ⒸF CATALOGUE DES PIÈCES DE RECHANGE ⒸPL KATALOG CZĘŚCI ZAMIENNYCH

# DISKOMAT 5 PS

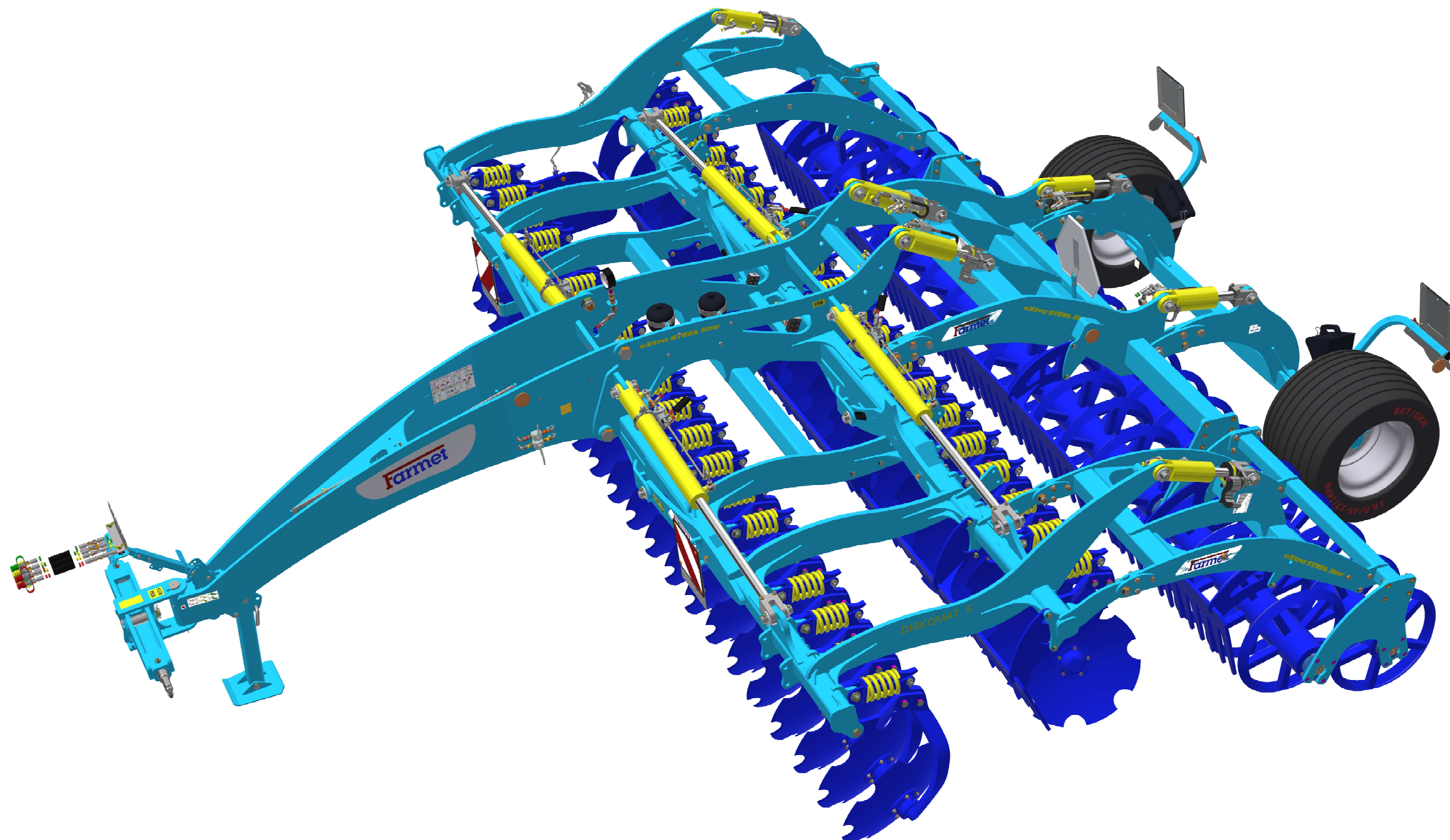

ⒸZ Platnost pro vrcholové | výrobní číslo stroje ⒸB Validity for the top | serial number of the machine  
ⒸD Gültigkeit für die Haupt- | Herstellungsnummer der Maschine ⒸRU Действительно для главного | заводского номера машины  
ⒸF Validité du numéro de référence | de série de la machine ⒸPL Obowiązuje dla numeru głównego | seryjnego maszyny

**9315277 | 2023/1478**





ⒸZ OJ MONT

Ⓓ DEICHSEL MONTIERT

Ⓕ TIMON MONTÉ

**VZ00038087**

ⒼB MONT DRAWBAR

ⒺU ДЫШЛО МОНТ

ⒽL DYSZEL MONT

**Farmet**

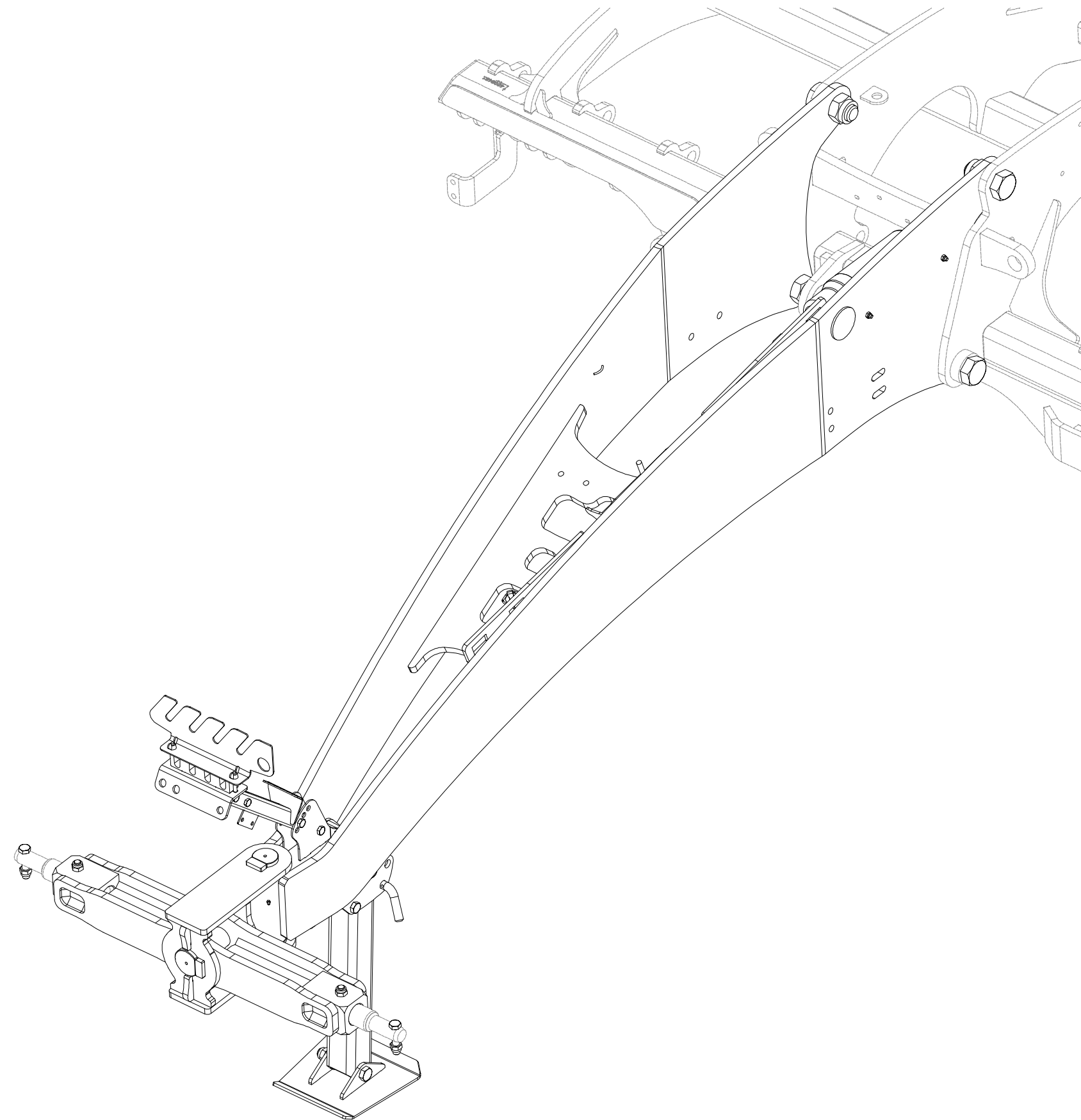

ⒸZ OJ MONT

Ⓓ DEICHSEL MONTIERT

Ⓕ TIMON MONTÉ

ⒼB MONT DRAWBAR

Ⓔ RU ДЫШЛО МОНТ

ⒼL DYSZEL MONT



**VZ00038087**

Pos.	Part Number	Pcs.
1	2001211	1
2	3012105	1
3	3004315	1
4	4003744	1
5	4003745	1
30	4007817	1
31	4007818	1
42	m01133	2
43	m05304	2
46	m23664	2
48	m23665	2
52	m03683	5
54	m02533	2
55	m23663	4
64	m03866	2
73	m04139	2
76	m01725	1

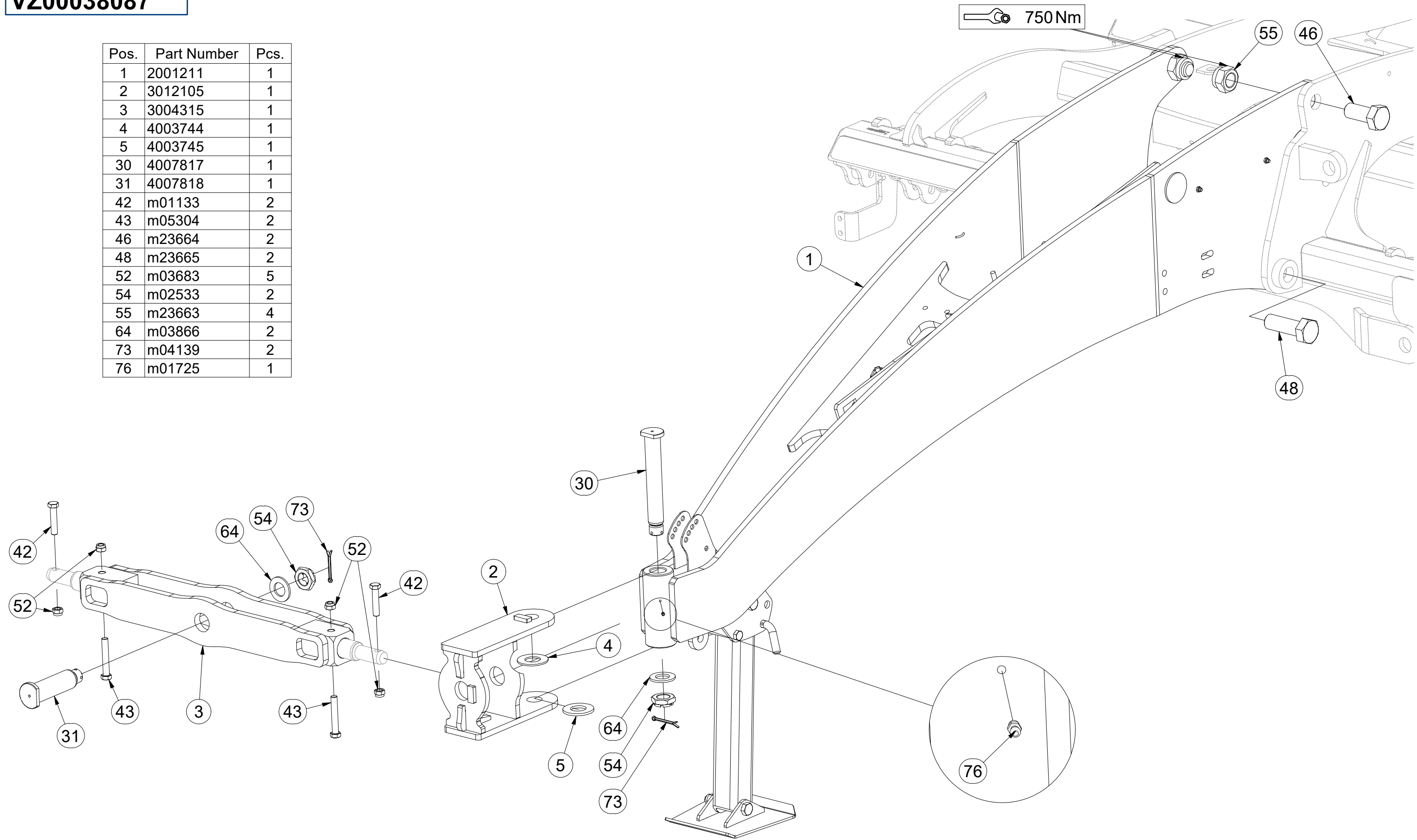



ⒸZ OJ MONT

Ⓓ DEICHSEL MONTIERT

Ⓕ TIMON MONTÉ

ⒼB MONT DRAWBAR

ⒺU ДЫШЛО МОНТ

ⒼL DYSZEL MONT



**VZ00038087**

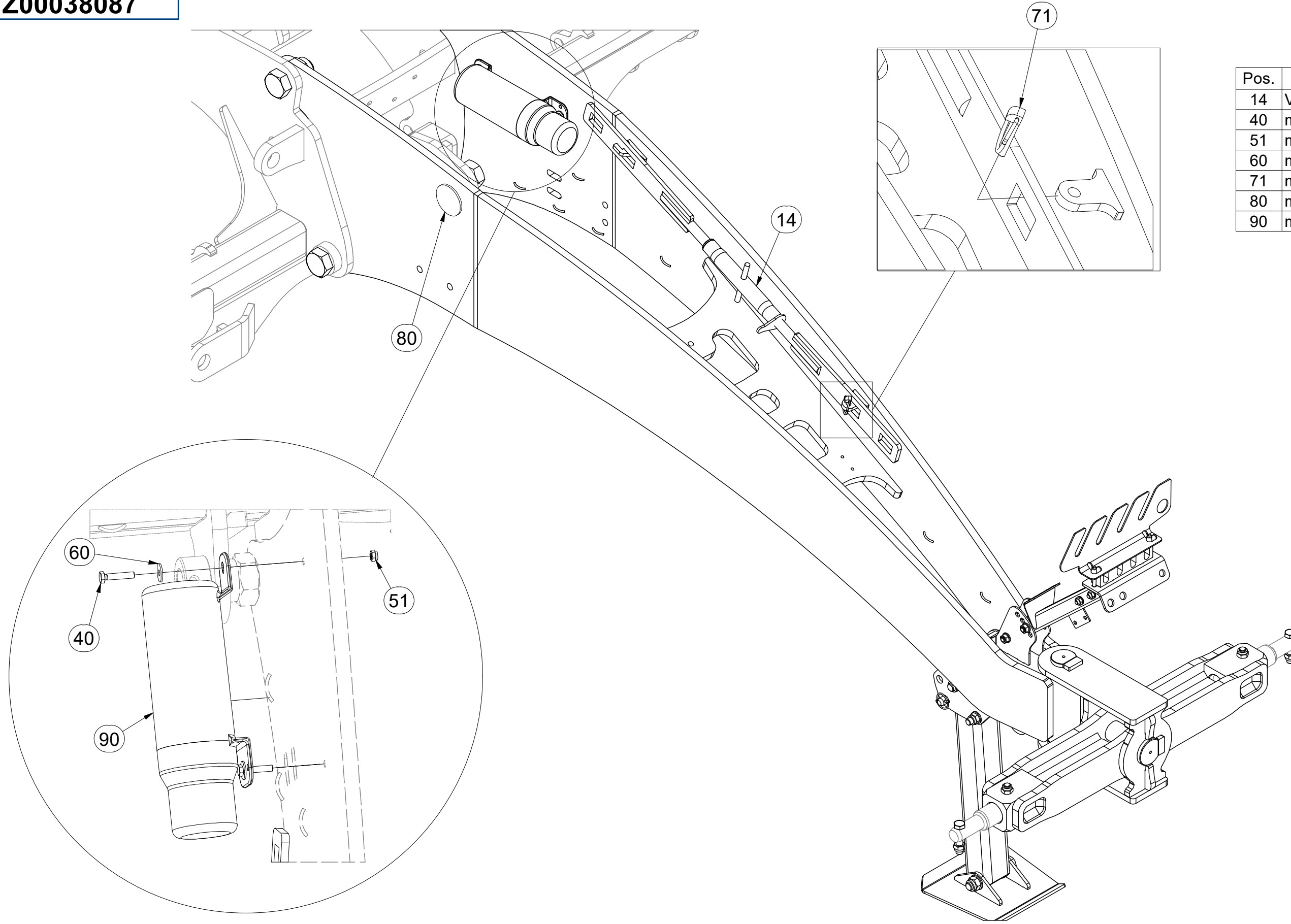

Pos.	Part Number	Pcs.
14	VZ00012231	1
40	m01097	2
51	m04503	2
60	m07936	2
71	m02505	1
80	m02579	2
90	m15900	1

Ⓒ CZ OJ MONT

Ⓓ DEICHSEL MONTIERT

Ⓕ TIMON MONTÉ

**VZ00038087**

Ⓖ GB MONT DRAWBAR

Ⓡ RU ДЫШЛО МОНТ

Ⓟ PL DYSZEL MONT



Pos.	Part Number	Pcs.
6	4006699	1
7	3012286	1
15	4007000	1
16	4004007	1
32	m08386	1
41	m05898	2
44	m04404	1
45	m05465	2
50	m01305	2
52	m03683	5
53	m05648	2
61	m01214	2
62	m01219	1
63	m03768	2
70	m10454	1

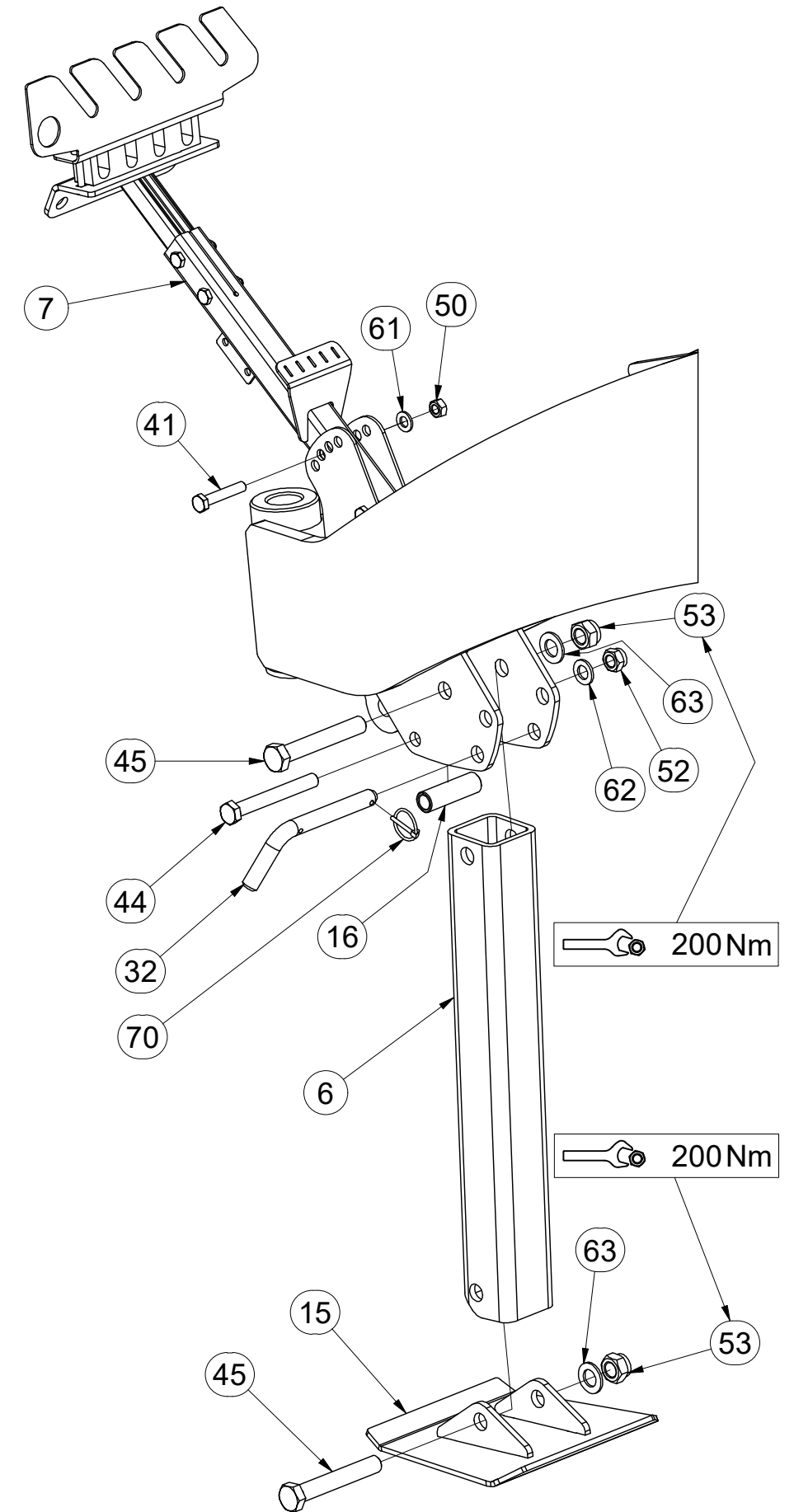
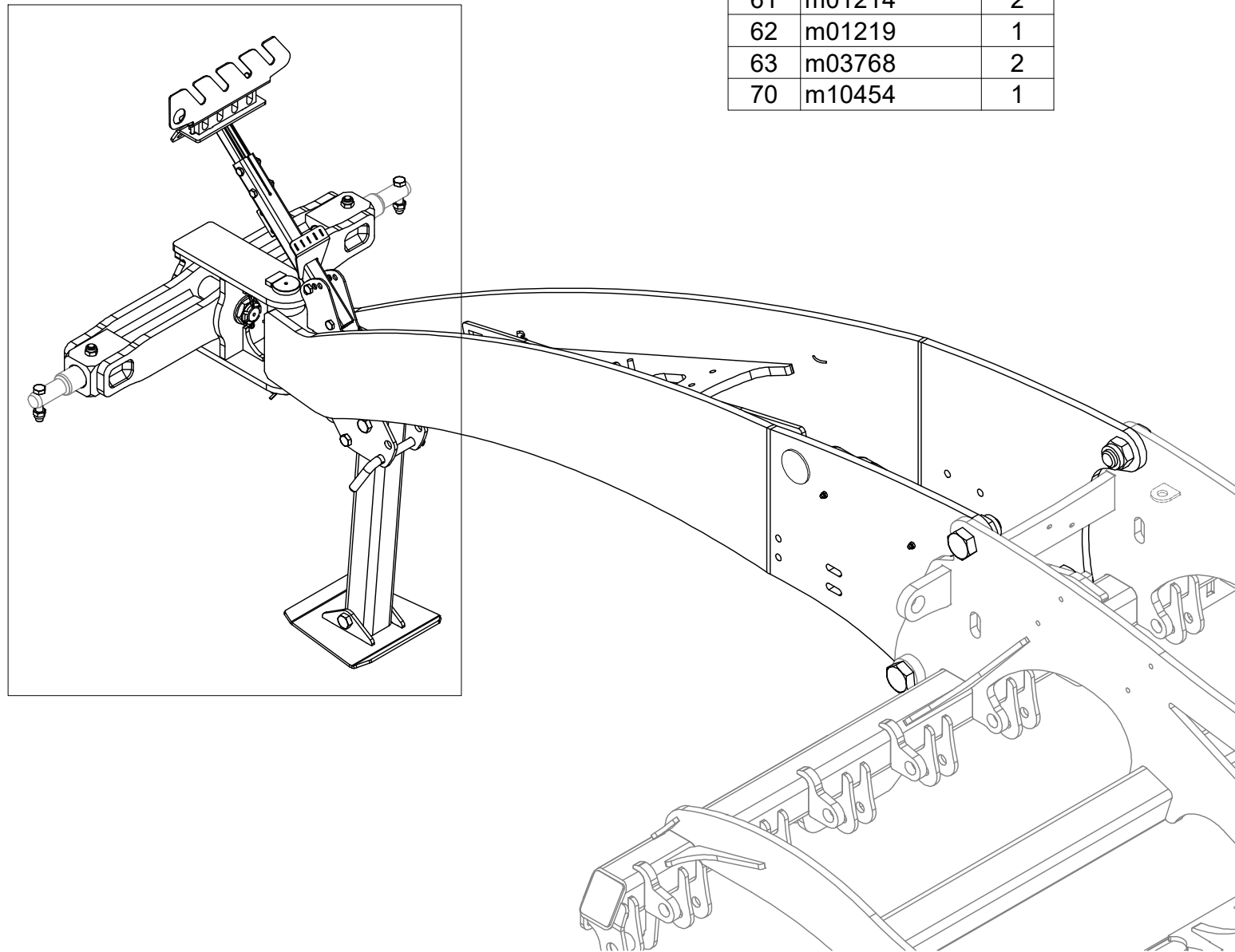



CZ DRŽÁK  
 D HALTER  
 F SUPPORT

GB HOLDER  
 RU ДЕРЖАТЕЛЬ  
 PL UCHWYT



**3012286**

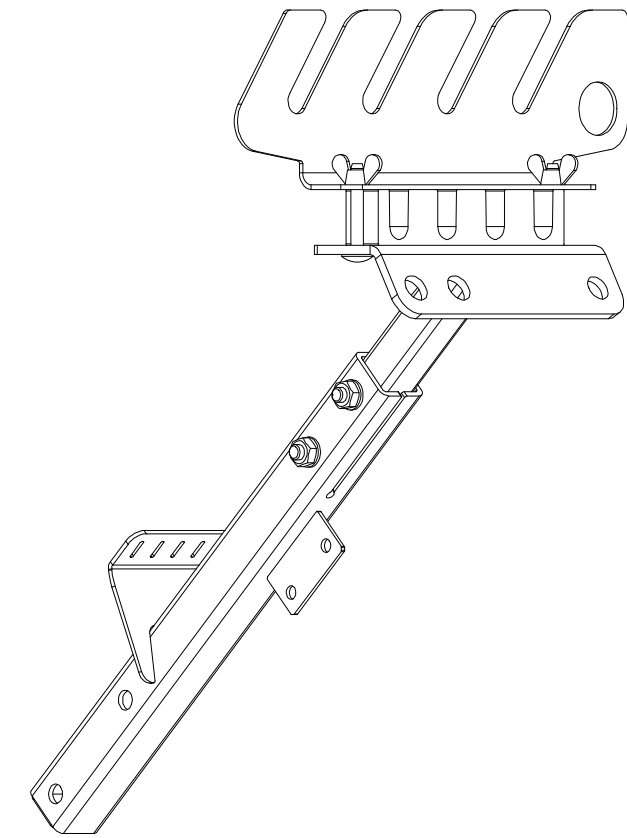
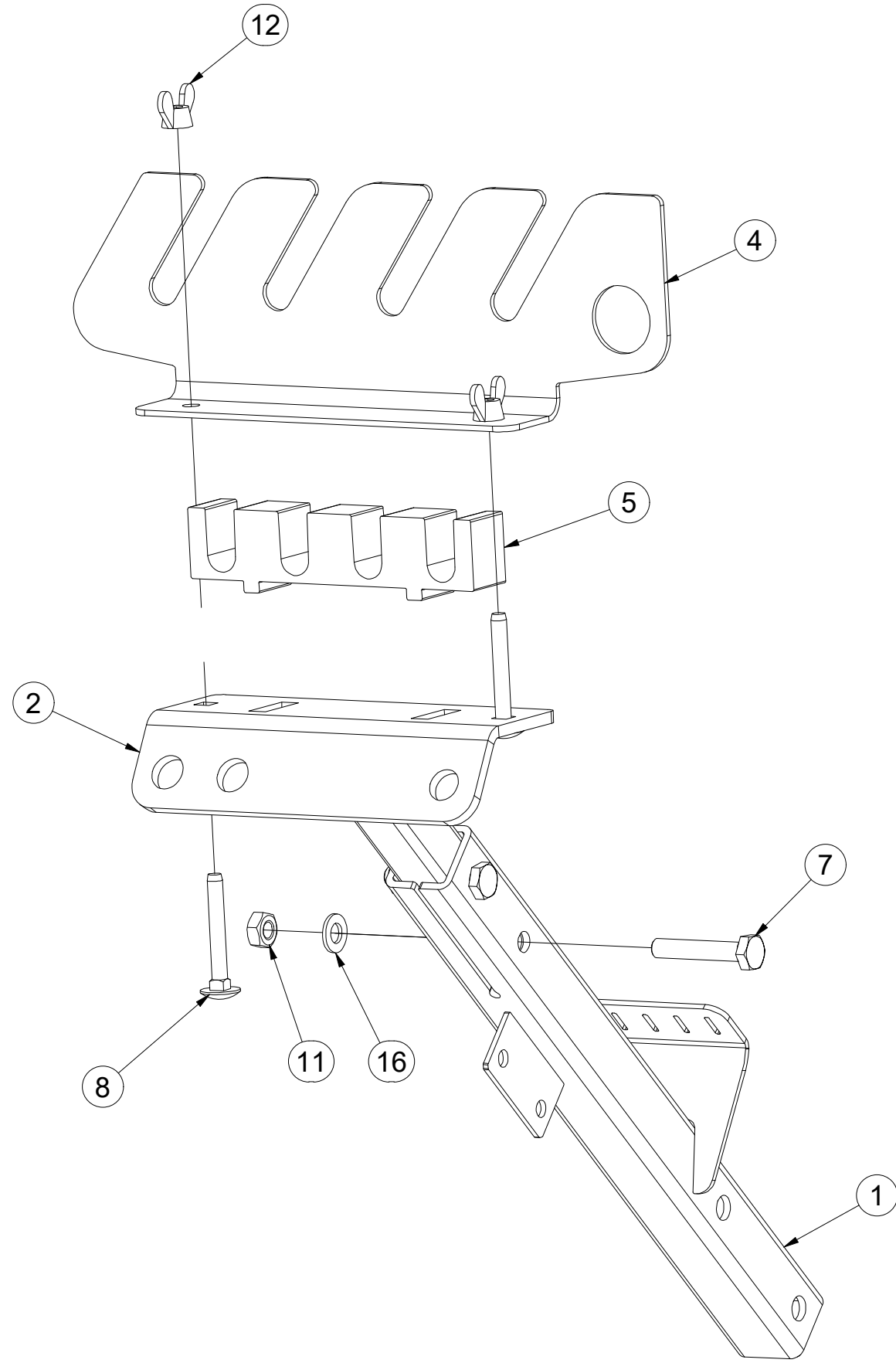

Pos.	Part Number	Pcs.
1	3011662	1
2	3011689	1
4	4023572	1
5	m22642	1
7	m06253	2
8	m09247	2
11	m01299	2
12	m01316	2
16	m01209	2

Ⓒ TÁHLO

Ⓓ STANGE

Ⓕ TIGE DE TRACTION

**VZ00012231**

Ⓖ DRAWBAR

Ⓡ ТЯГА

Ⓢ PRĘT

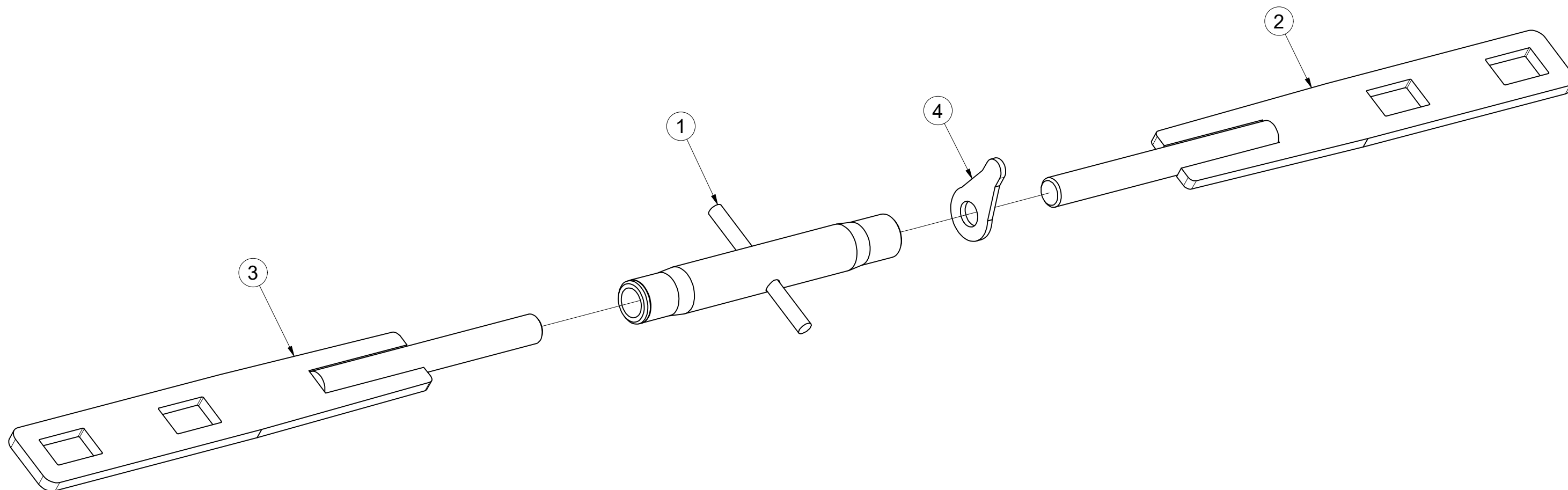

Pos.	Part Number	Pcs.
1	m08880	1
2	VZ00012233	1
3	VZ00012232	1
4	m08881	1



Ⓒ SADA ČEPŮ TBZ 3

Ⓓ BOLZENSATZ TBZ 3

Ⓕ KIT D'EMBOUTS TBZ 3

**4020780**

Ⓖ SET OF TBZ 3 PINS

Ⓡ КОМПЛЕКТ ПАЛЬЦЕВ TBZ 3

Ⓟ ZESTAW CZOPÓW TBZ 3

**Farmet**

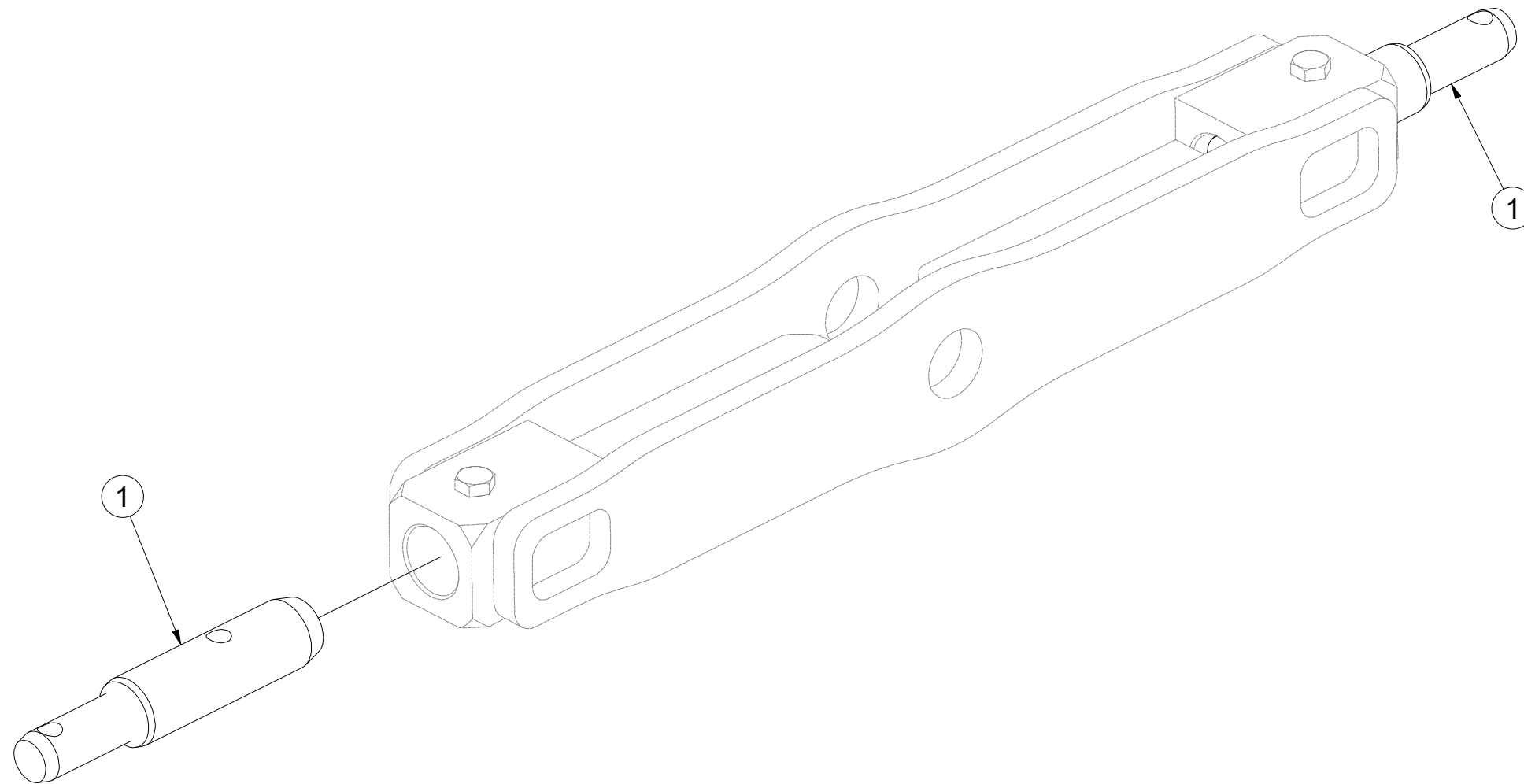

Pos.	Part Number	Pcs.
1	VZ00022883	2

Ⓒ ZÁKLAD STROJE

Ⓓ UNTERBAU DER MASCHINE

Ⓕ BÂTI DE LA MACHINE

**VZ00041741**

Ⓖ FOOTING OF THE MACHINE

Ⓡ ОСНОВАНИЕ МАШИНЫ

Ⓢ PODSTAWA MASZyny

**Farmet**

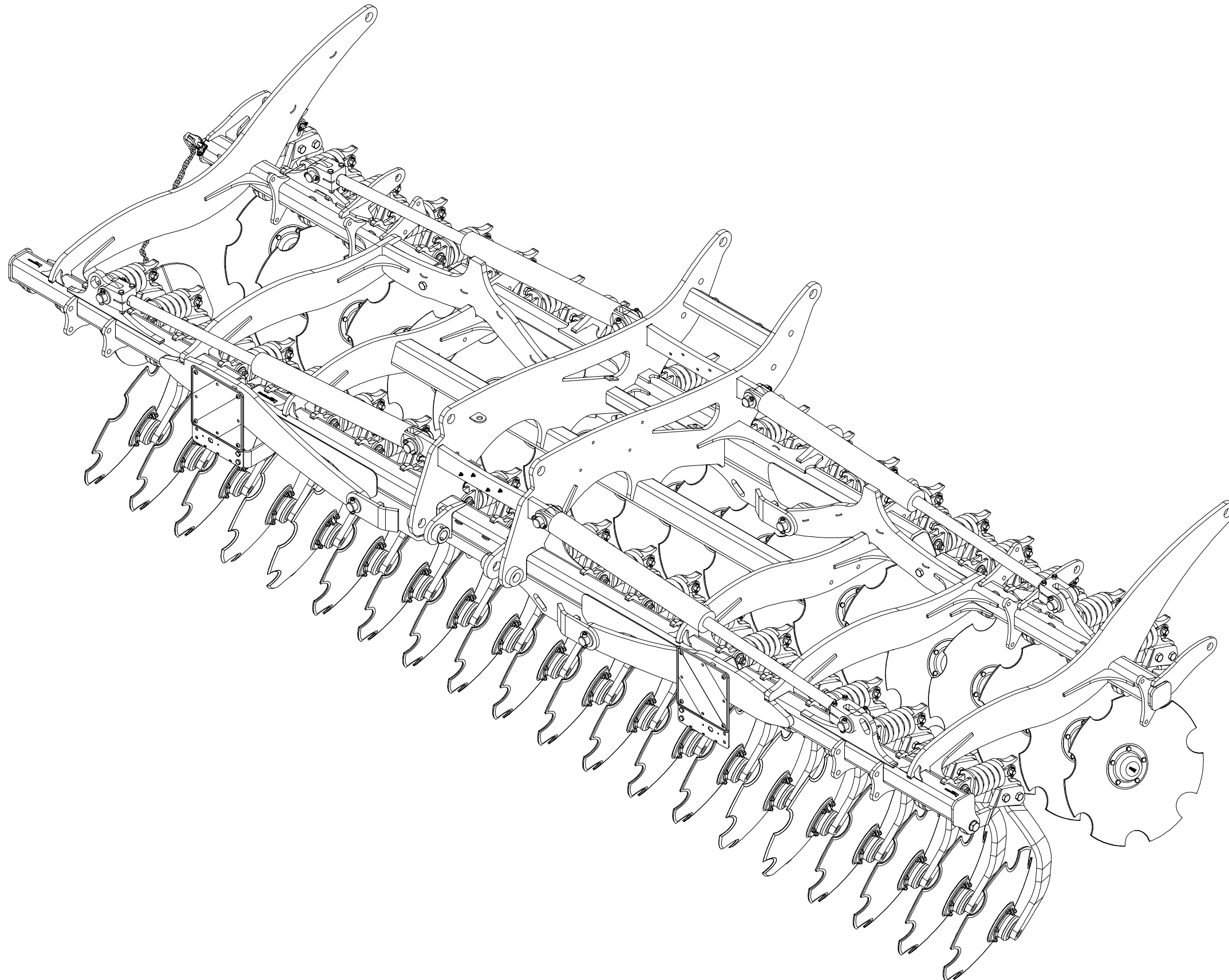



Ⓒ ZÁKLAD STROJE

Ⓓ UNTERBAU DER MASCHINE

Ⓕ BÂTI DE LA MACHINE

**VZ00041741**

Ⓖ FOOTING OF THE MACHINE

Ⓡ ОСНОВАНИЕ МАШИНЫ

Ⓢ PODSTAWA MASZyny

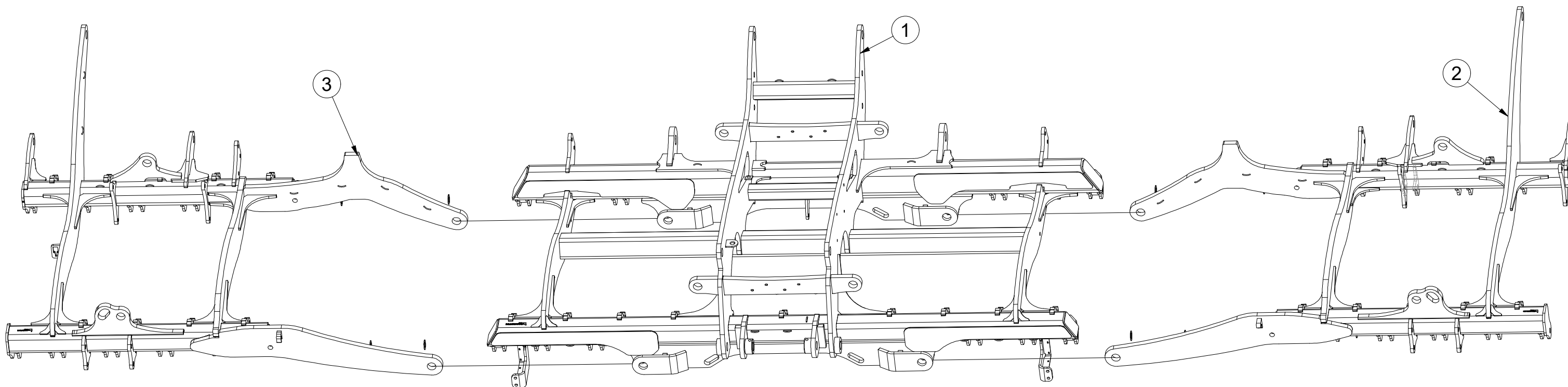

Pos.	Part Number	Pcs.
1	VZ00034268	1
2	VZ00036099	1
3	VZ00037941	1

Ⓒ ZÁKLAD STROJE

Ⓓ UNTERBAU DER MASCHINE

Ⓕ BÂTI DE LA MACHINE

Ⓖ FOOTING OF THE MACHINE

Ⓡ ОСНОВАНИЕ МАШИНЫ

Ⓟ PODSTAWA MASZYNY



**VZ00041741**

Pos.	Part Number	Pcs.
1	VZ00034268	1
12	4025089	1
13	4025088	1
30	m15198	4
31	m04039	4
40	m06236	4
41	m04301	28
45	m10438	4

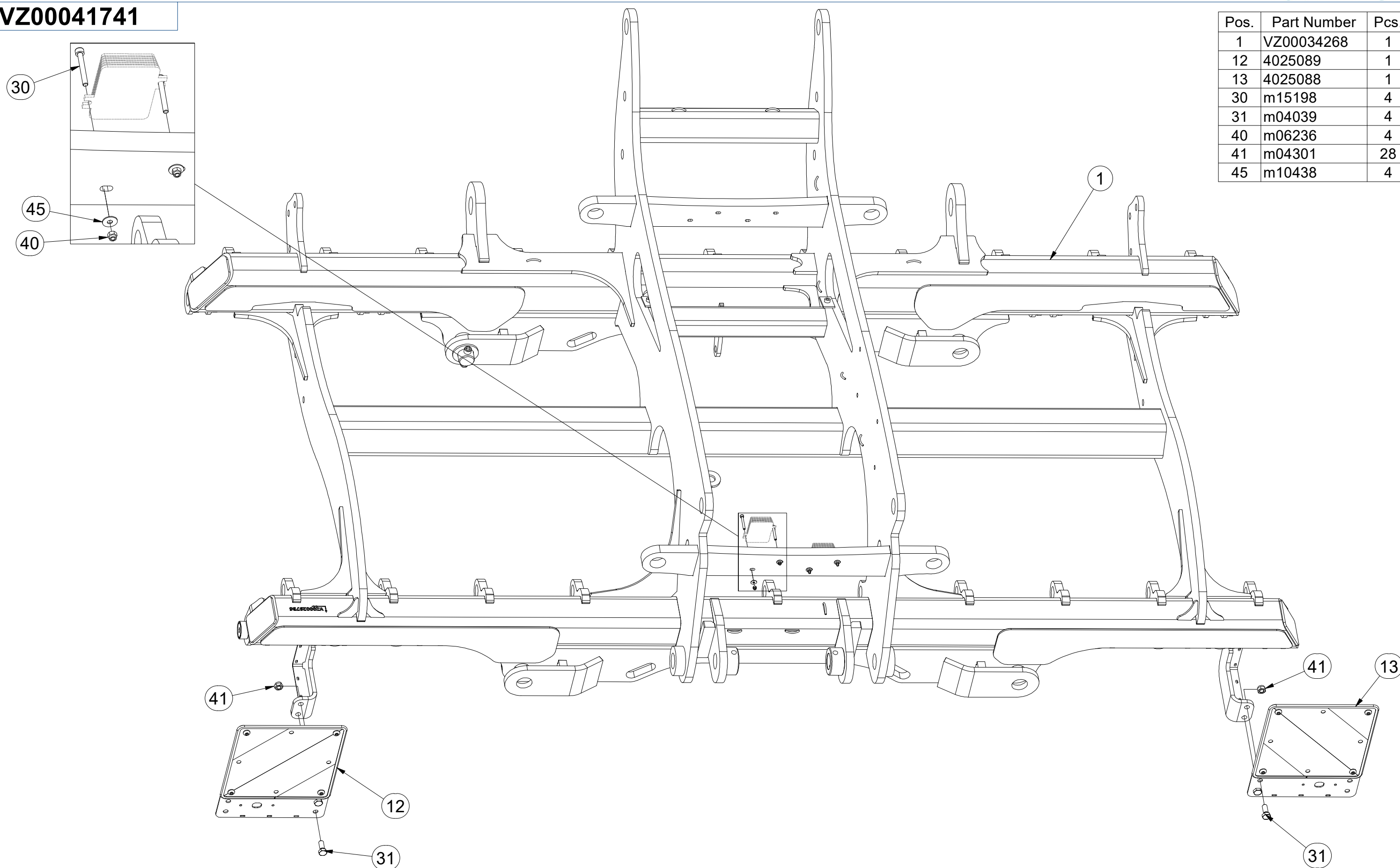

Ⓒ ZÁKLAD STROJE

Ⓓ UNTERBAU DER MASCHINE

Ⓕ BÂTI DE LA MACHINE

Ⓖ FOOTING OF THE MACHINE

Ⓡ ОСНОВАНИЕ МАШИНЫ

Ⓢ PODSTAWA MASZINY



**VZ00041741**

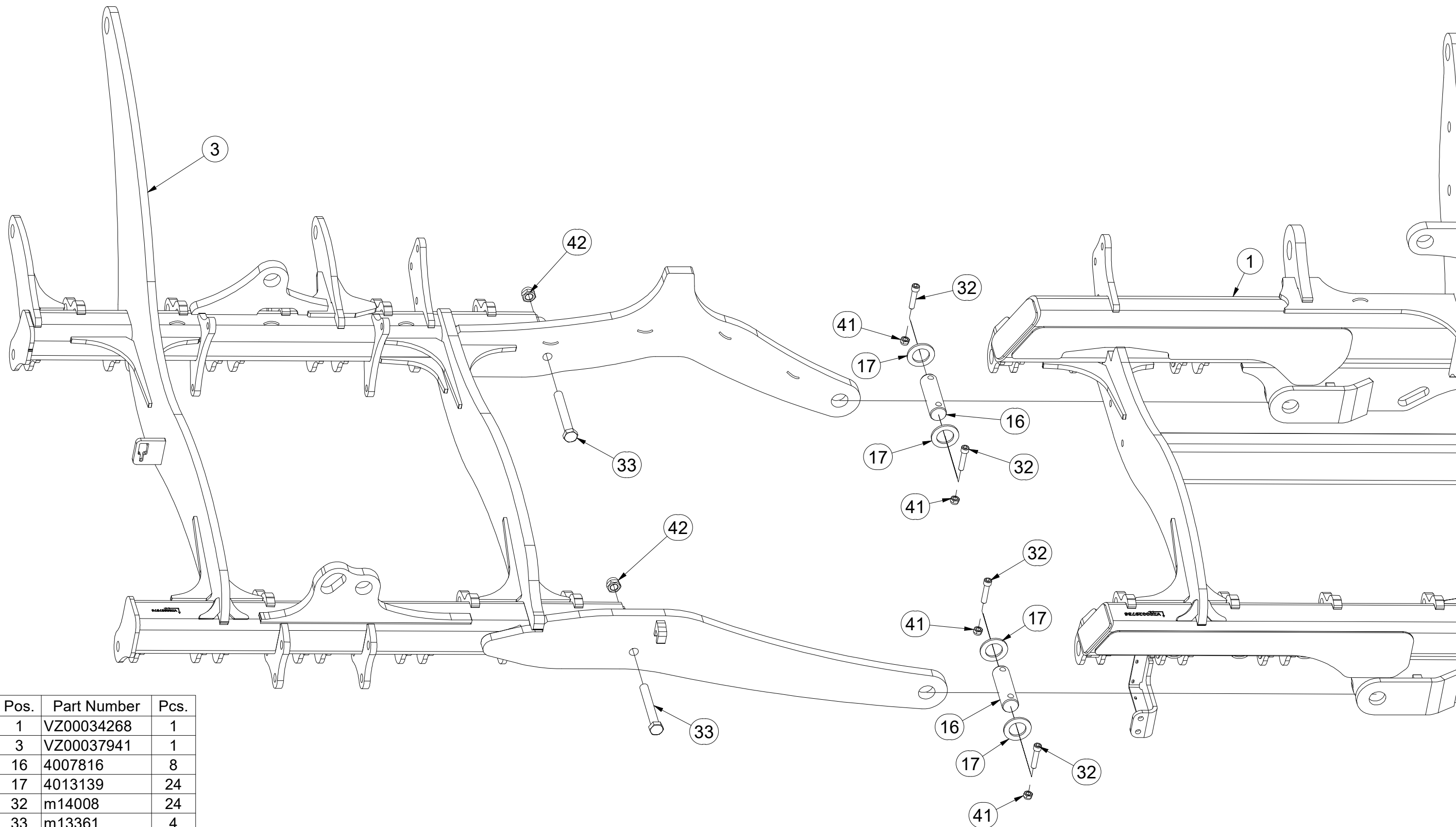

Pos.	Part Number	Pcs.
1	VZ00034268	1
3	VZ00037941	1
16	4007816	8
17	4013139	24
32	m14008	24
33	m13361	4
41	m04301	28
42	m21660	12



Ⓒ ZÁKLAD STROJE

Ⓓ UNTERBAU DER MASCHINE

Ⓕ BÂTI DE LA MACHINE

Ⓖ FOOTING OF THE MACHINE

Ⓡ ОСНОВАНИЕ МАШИНЫ

Ⓢ PODSTAWA MASZYNY



**VZ00041741**

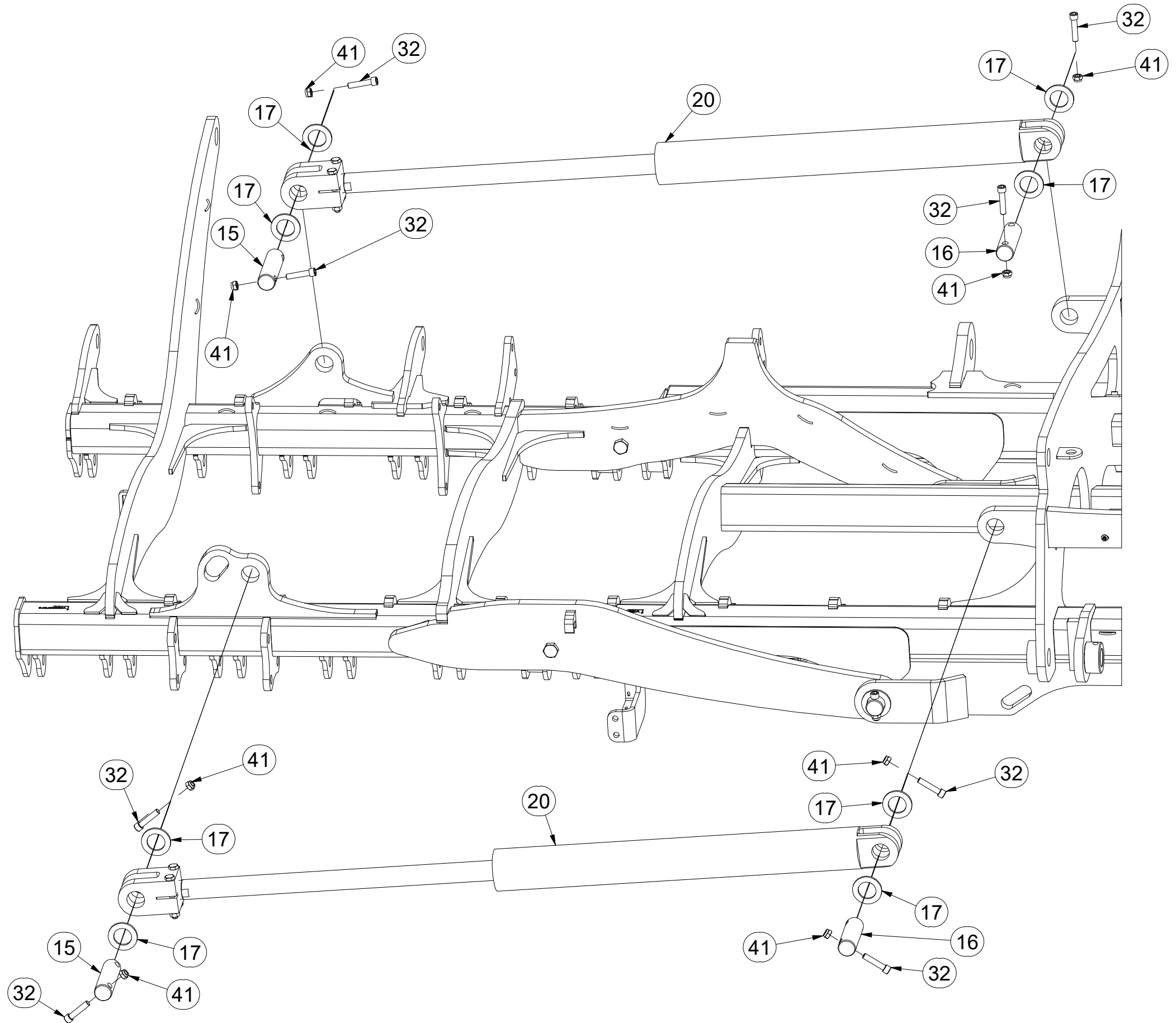

Pos.	Part Number	Pcs.
15	4012990	4
16	4007816	8
17	4013139	24
20	m21527	4
32	m14008	24
41	m04301	28

Ⓒ ZÁKLAD STROJE

Ⓓ UNTERBAU DER MASCHINE

Ⓕ BÂTI DE LA MACHINE

Ⓖ FOOTING OF THE MACHINE

Ⓡ ОСНОВАНИЕ МАШИНЫ

Ⓟ PODSTAWA MASZYNY



**VZ00041741**

Pos.	Part Number	Pcs.
1	VZ00034268	1
2	VZ00036099	1
16	4007816	8
17	4013139	24
32	m14008	24
33	m13361	4
41	m04301	28
42	m21660	12

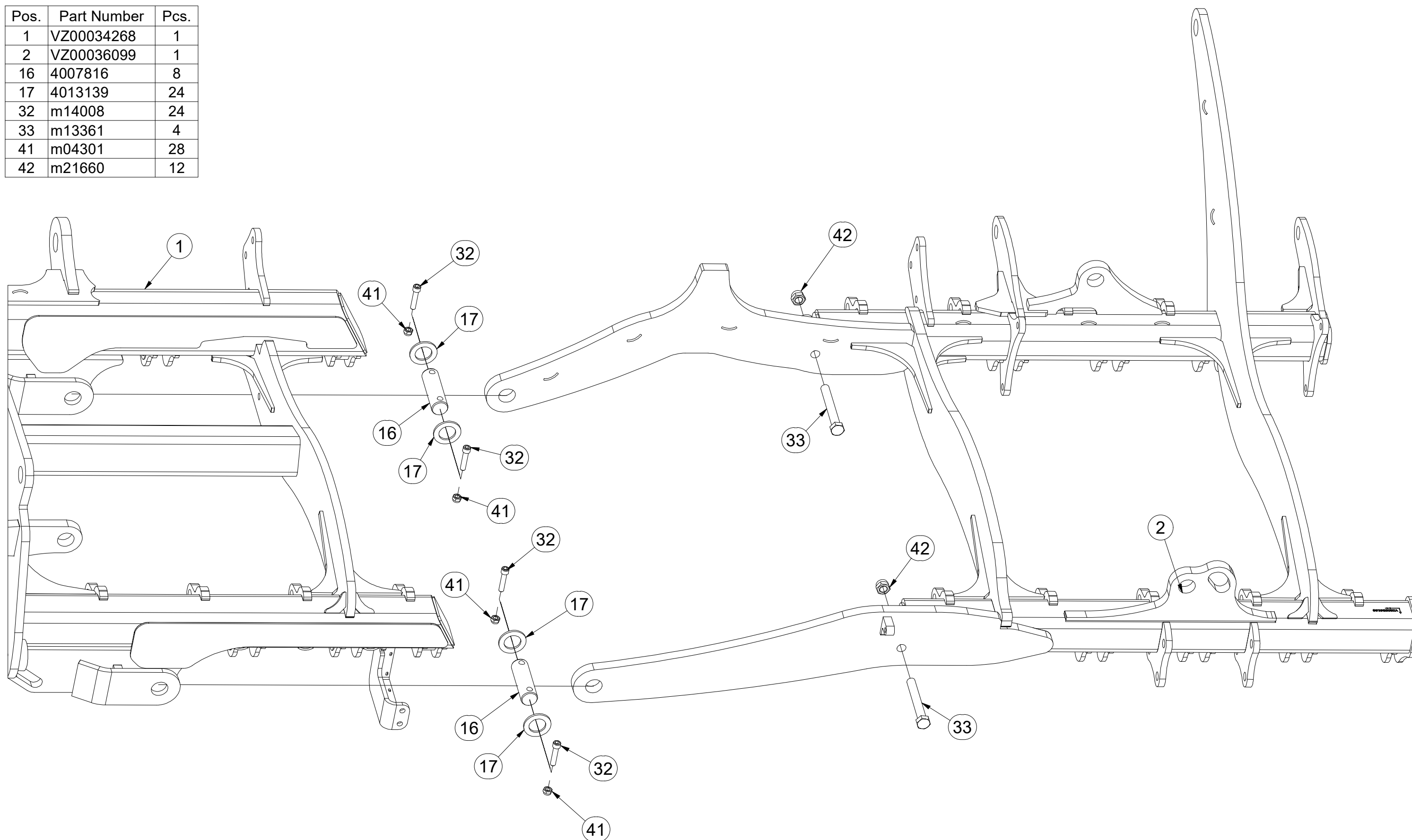

Ⓒ ZÁKLAD STROJE

Ⓓ UNTERBAU DER MASCHINE

Ⓕ BÂTI DE LA MACHINE

Ⓖ FOOTING OF THE MACHINE

Ⓡ ОСНОВАНИЕ МАШИНЫ

Ⓟ PODSTAWA MASZYNY



**VZ00041741**

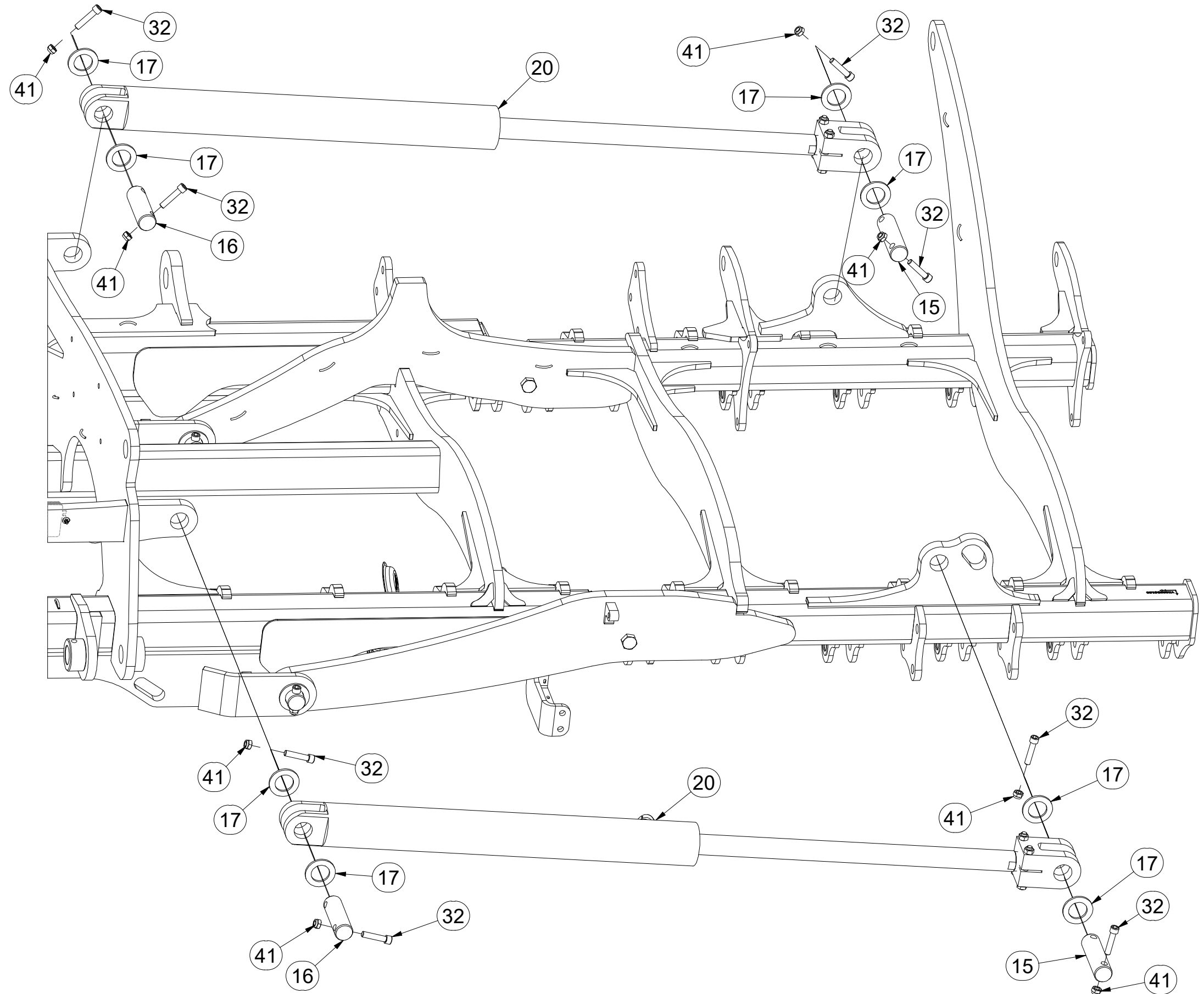

Pos.	Part Number	Pcs.
15	4012990	4
16	4007816	8
17	4013139	24
20	m21527	4
32	m14008	24
41	m04301	28

Ⓒ ZÁKLAD STROJE

Ⓓ UNTERBAU DER MASCHINE

Ⓕ BÂTI DE LA MACHINE

Ⓒ FOOTING OF THE MACHINE

Ⓓ ОСНОВАНИЕ МАШИНЫ

Ⓔ PODSTAWA MASZYNY



**VZ00041741**

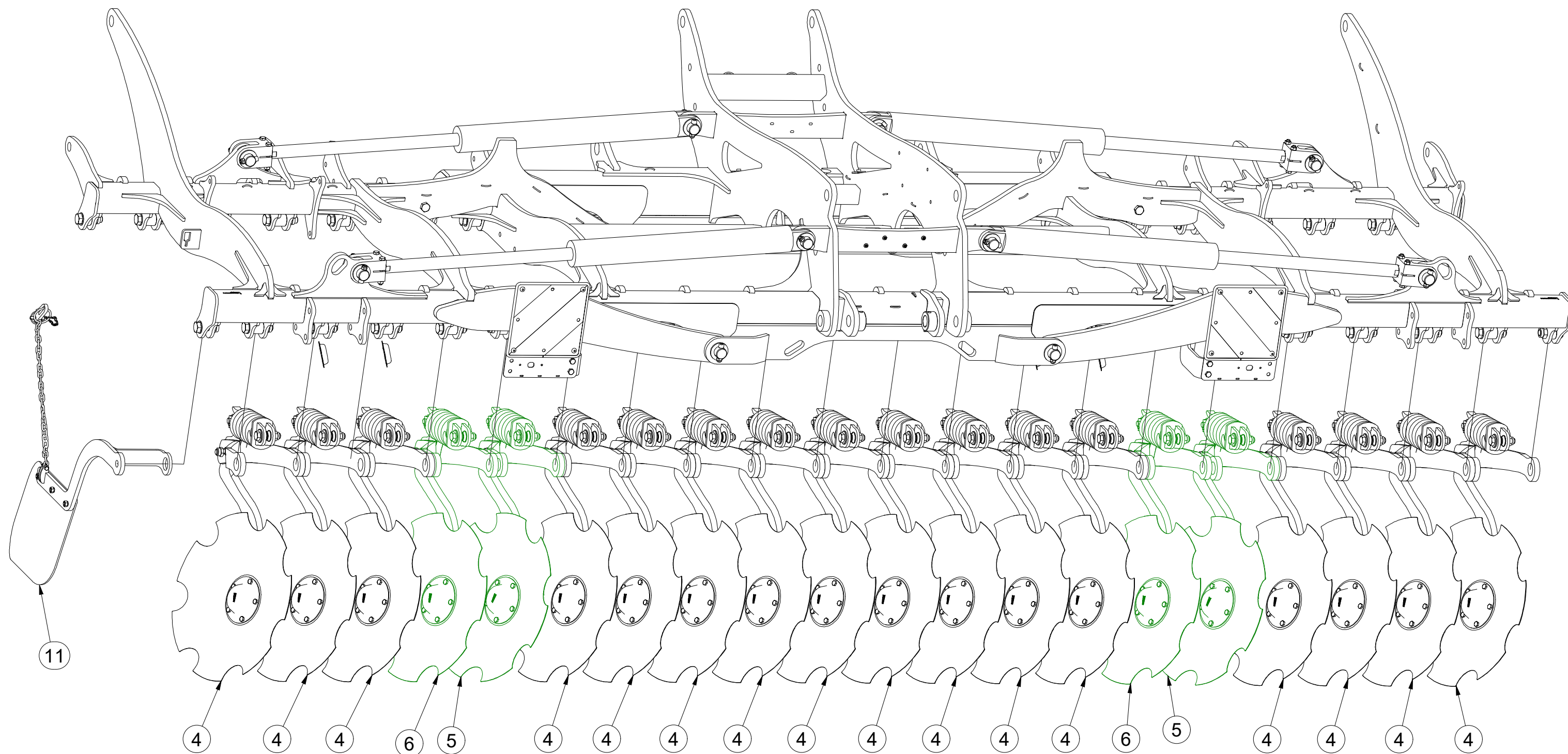

Pos.	Part Number	Pcs.
4	3008929	16
5	3008931	2
6	3008930	2
11	3006899	1



Ⓒ ZÁKLAD STROJE

Ⓓ UNTERBAU DER MASCHINE

Ⓕ BÂTI DE LA MACHINE

**VZ00041741**

Ⓖ FOOTING OF THE MACHINE

Ⓡ ОСНОВАНИЕ МАШИНЫ

Ⓢ ПОДСТАВА МАСЗЫНЫ

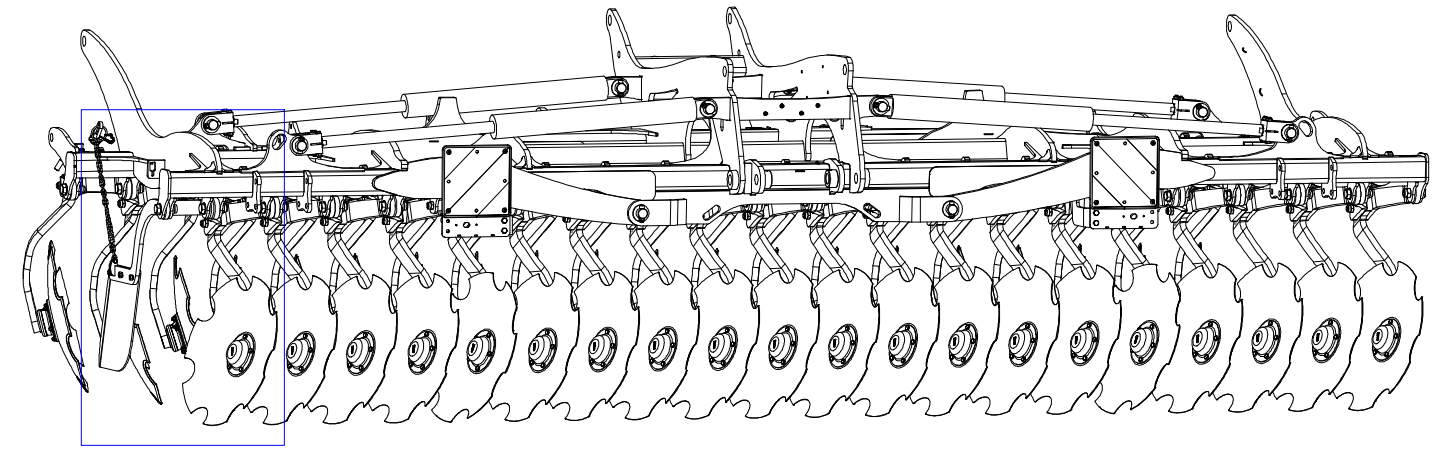
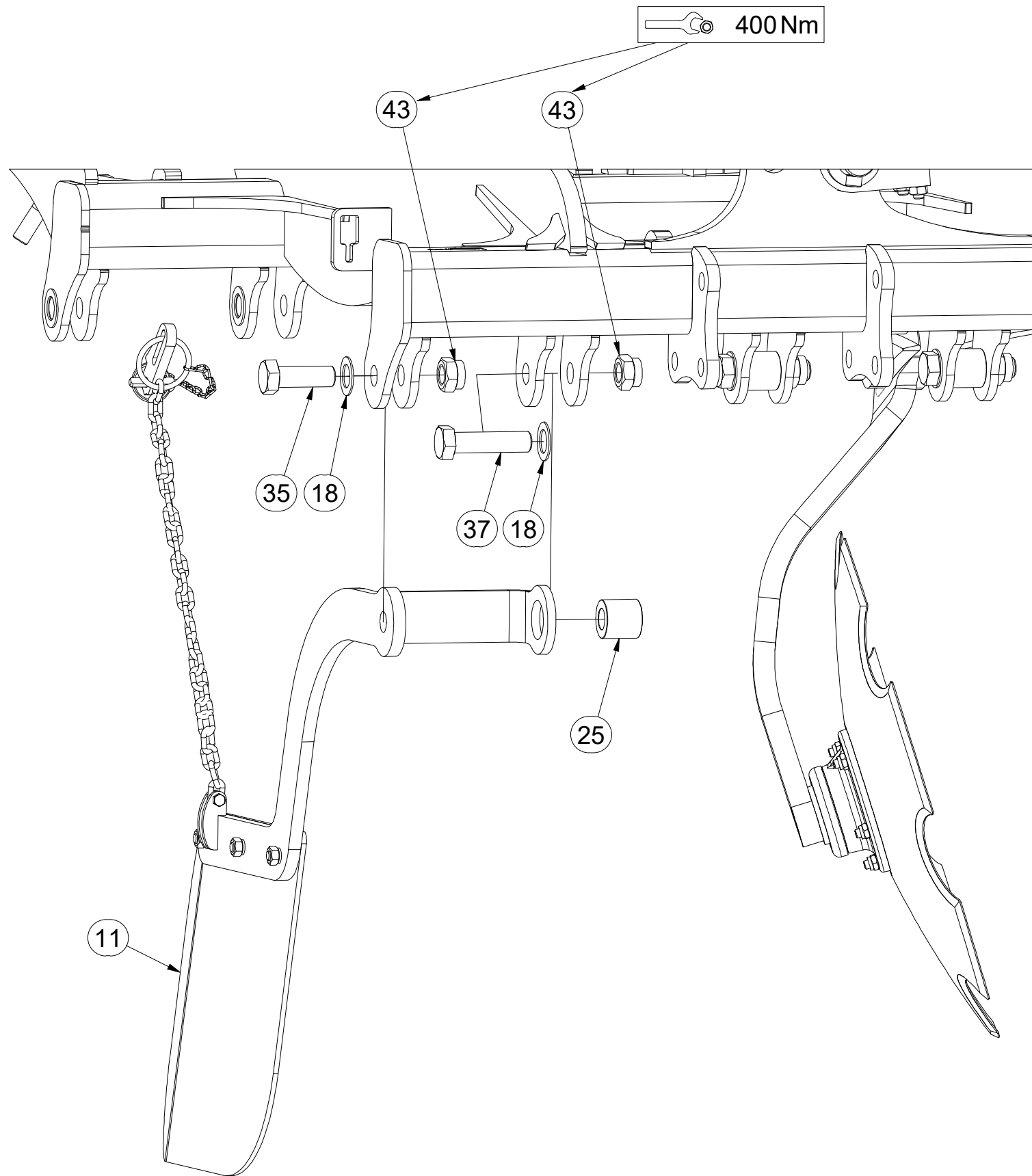

Pos.	Part Number	Pcs.
11	3006899	1
18	VZ00031905	39
25	m16889	34
35	m13565	2
37	m11226	32
43	m07147	39

Ⓒ ZÁKLAD STROJE

Ⓓ UNTERBAU DER MASCHINE

Ⓕ BÂTI DE LA MACHINE

**VZ00041741**

Ⓖ FOOTING OF THE MACHINE

Ⓡ ОСНОВАНИЕ МАШИНЫ

Ⓢ PODSTAWA MASZYNY

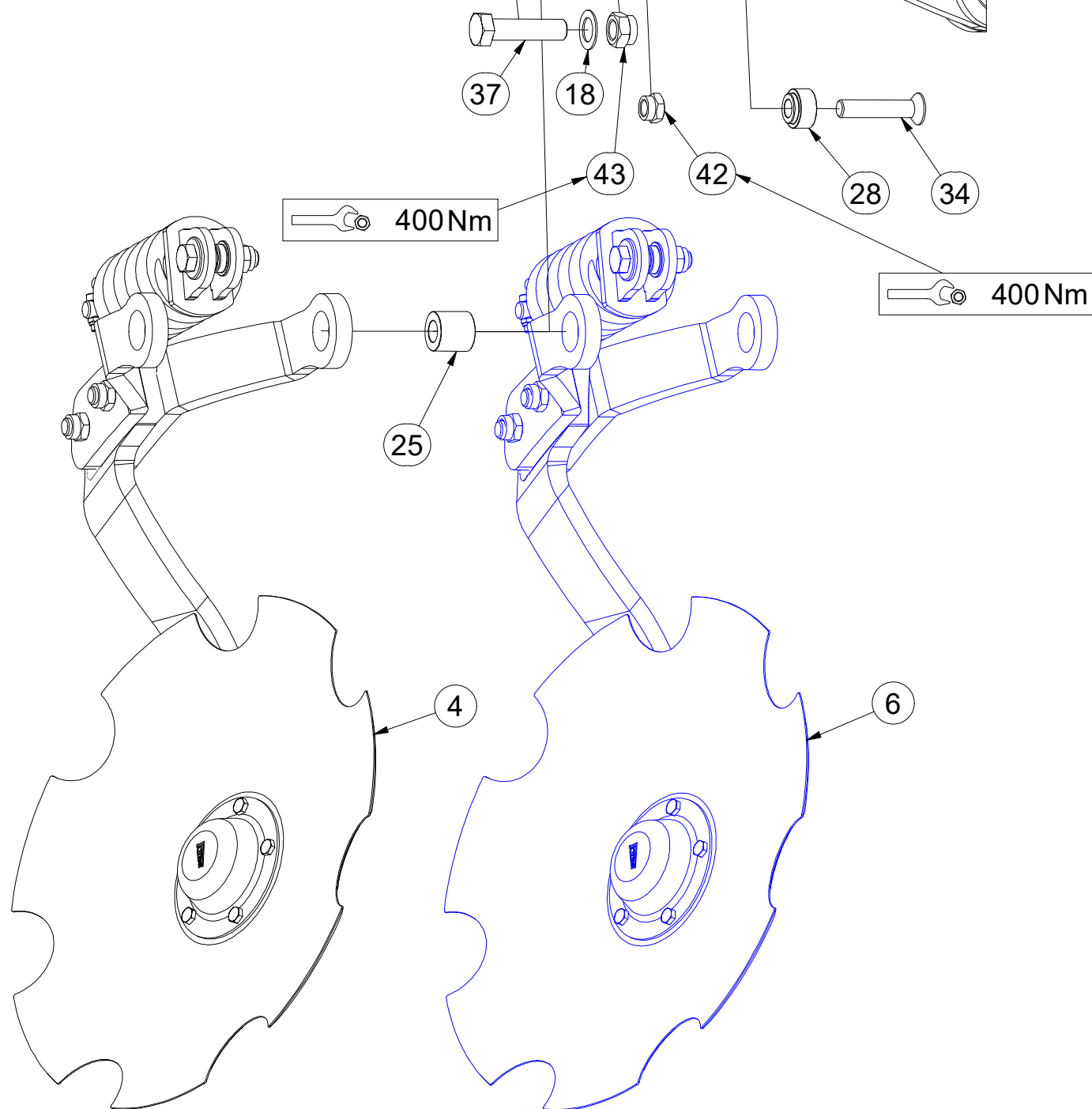
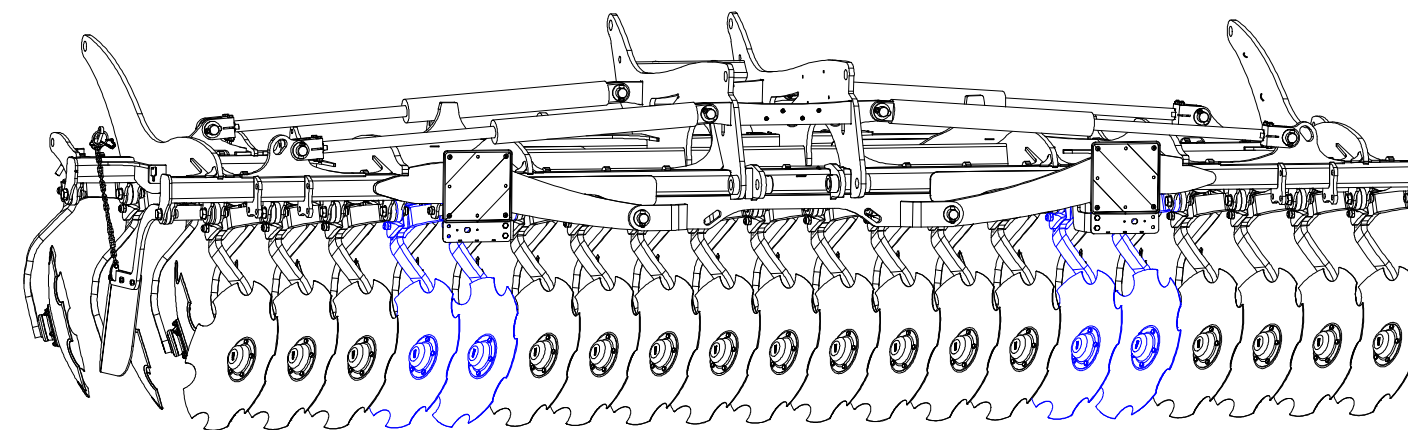
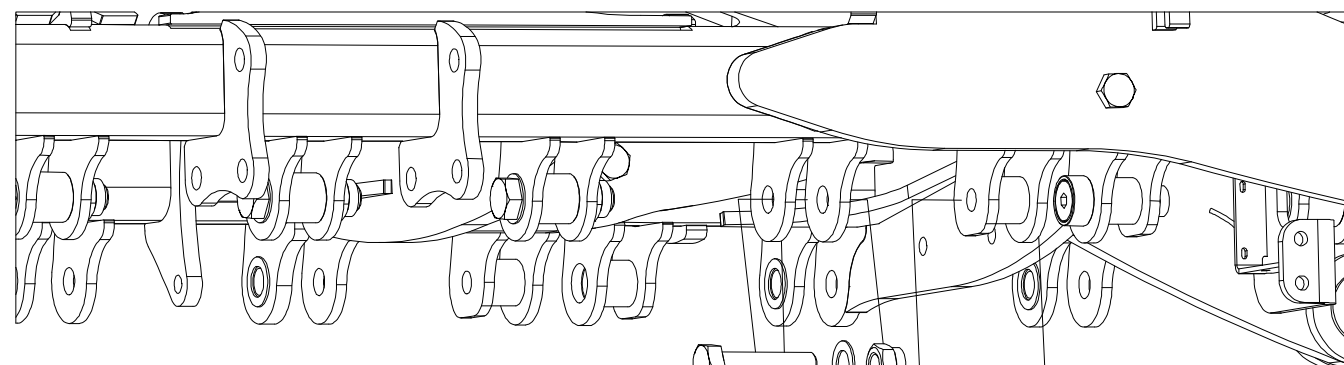

Pos.	Part Number	Pcs.
4	3008929	16
6	3008930	2
18	VZ00031905	39
25	m16889	34
28	m16892	8
34	m14189	8
37	m11226	32
42	m21660	12
43	m07147	39

☉ ZÁKLAD STROJE

☉ UNTERBAU DER MASCHINE

☉ BÂTI DE LA MACHINE

☉ FOOTING OF THE MACHINE

☉ ОСНОВАНИЕ МАШИНЫ

☉ PODSTAWA MASZYNY



**VZ00041741**

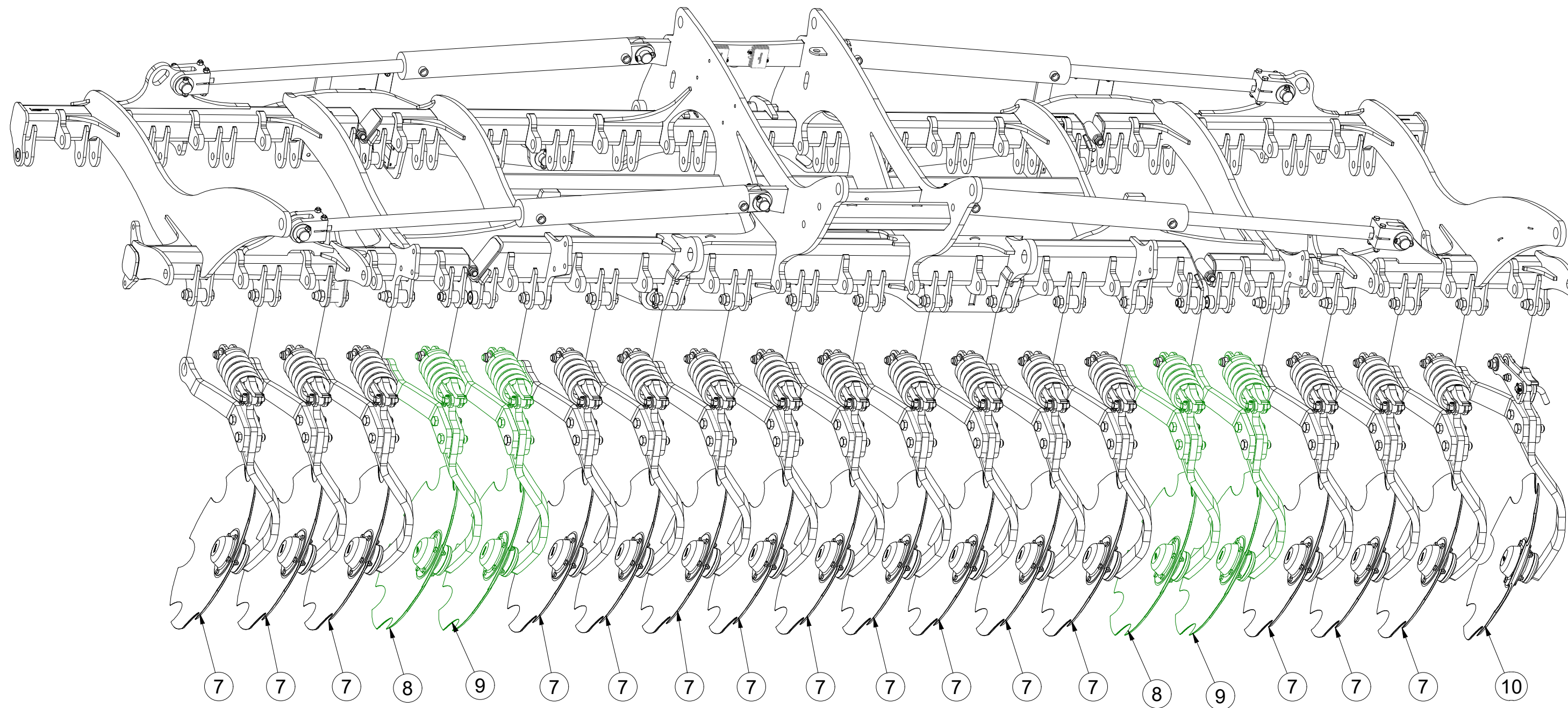

Pos.	Part Number	Pcs.
7	3008932	15
8	3008935	2
9	3008934	2
10	VZ00022668	1



Ⓒ ZÁKLAD STROJE

Ⓓ UNTERBAU DER MASCHINE

Ⓕ BÂTI DE LA MACHINE

**VZ00041741**

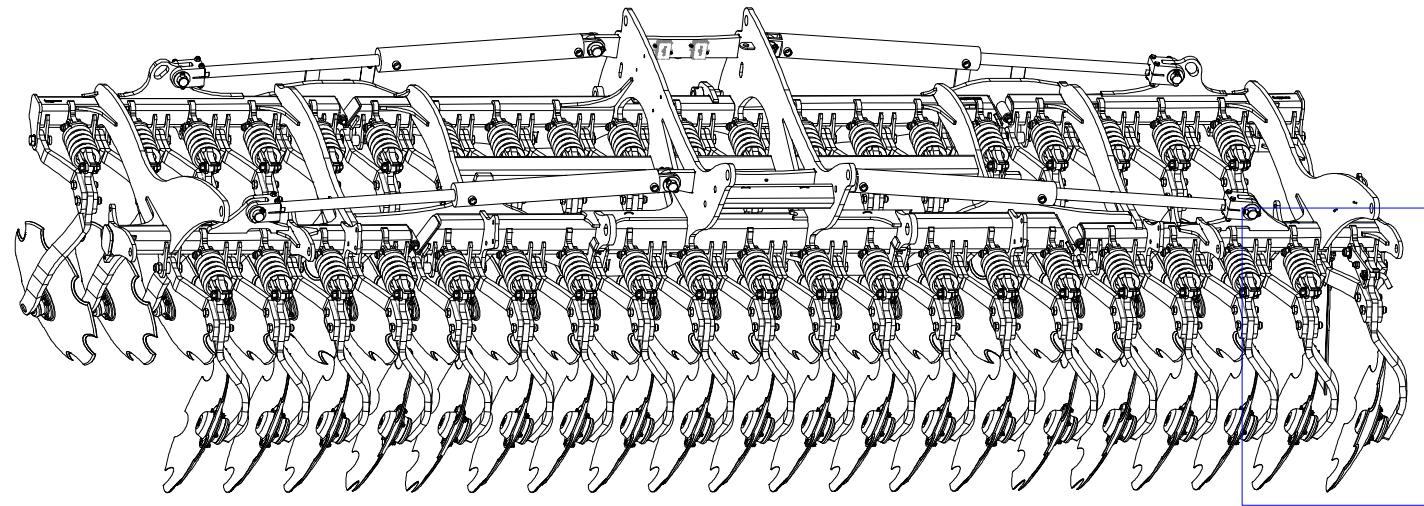

Ⓖ FOOTING OF THE MACHINE

Ⓡ ОСНОВАНИЕ МАШИНЫ

Ⓢ ПОДСТАВА МАСЗЫНЫ

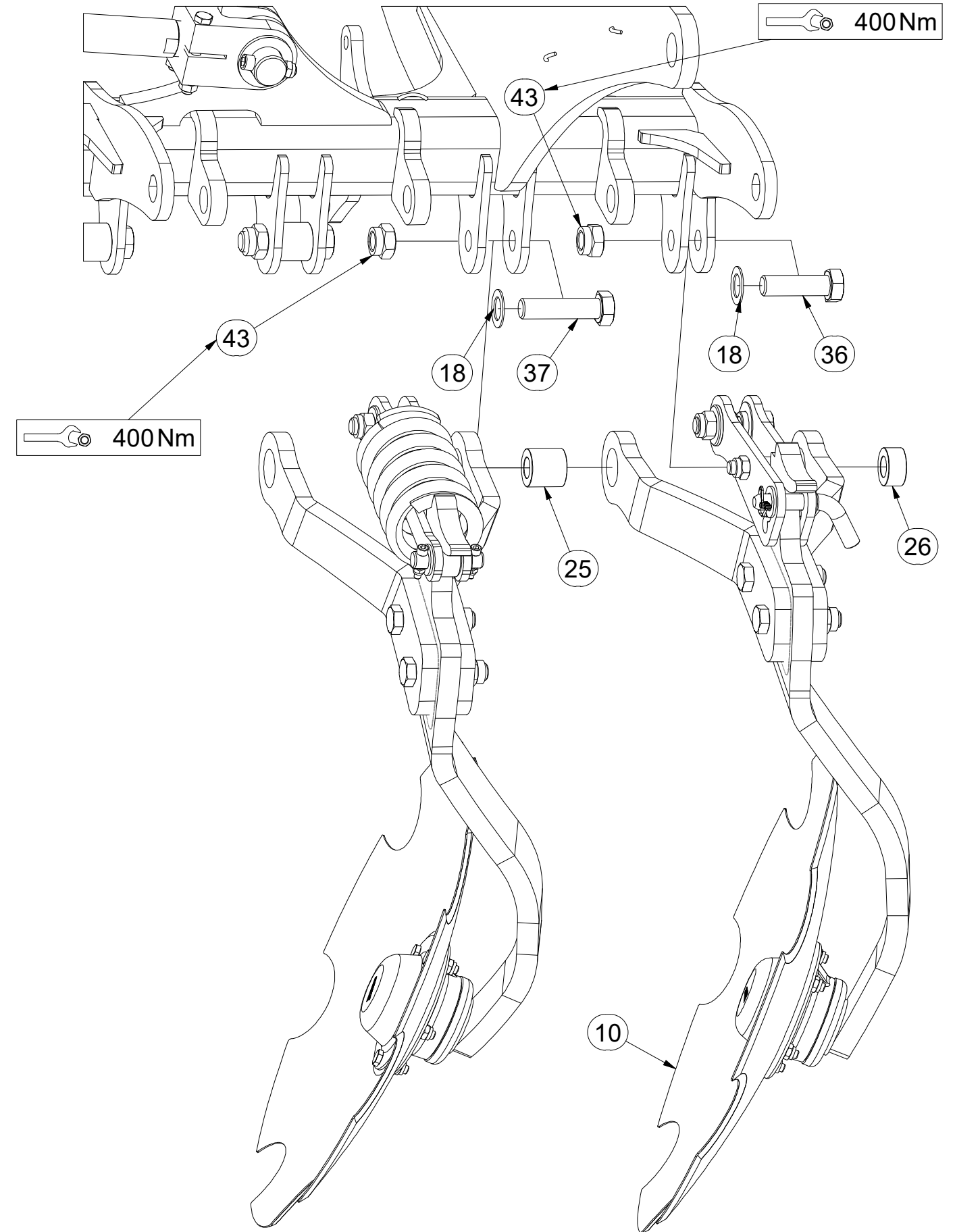

Pos.	Part Number	Pcs.
10	VZ00022668	1
18	VZ00031905	39
25	m16889	34
26	m16890	2
36	m03401	1
37	m11226	32
43	m07147	39



Ⓒ ZÁKLAD STROJE

Ⓓ UNTERBAU DER MASCHINE

Ⓕ BÂTI DE LA MACHINE

**VZ00041741**

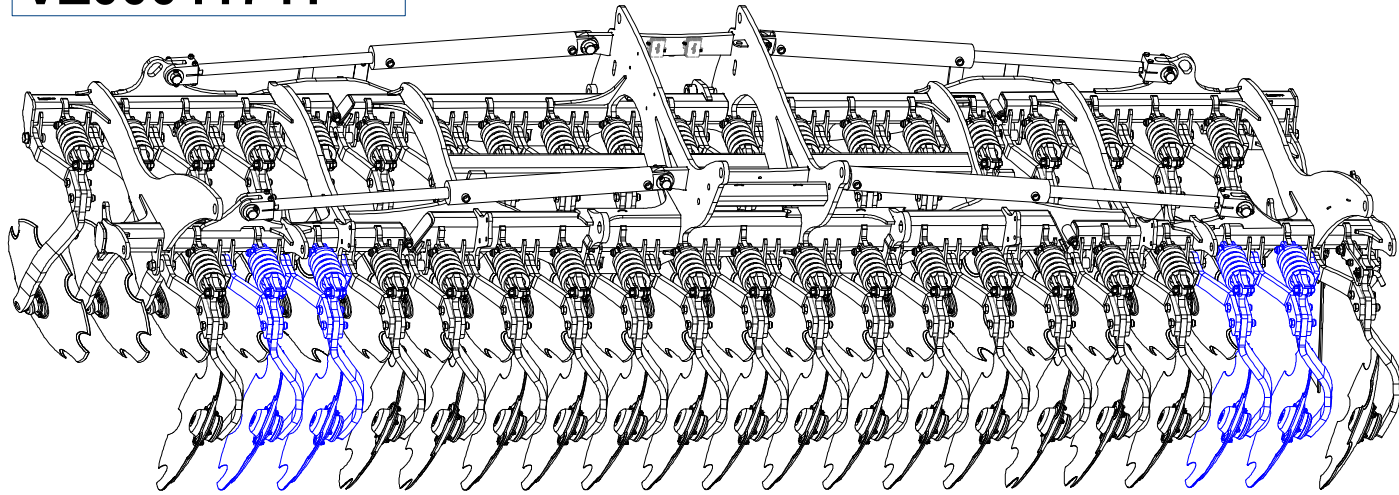

Ⓖ FOOTING OF THE MACHINE

Ⓡ ОСНОВАНИЕ МАШИНЫ

Ⓢ PODSTAWA MASZYNY

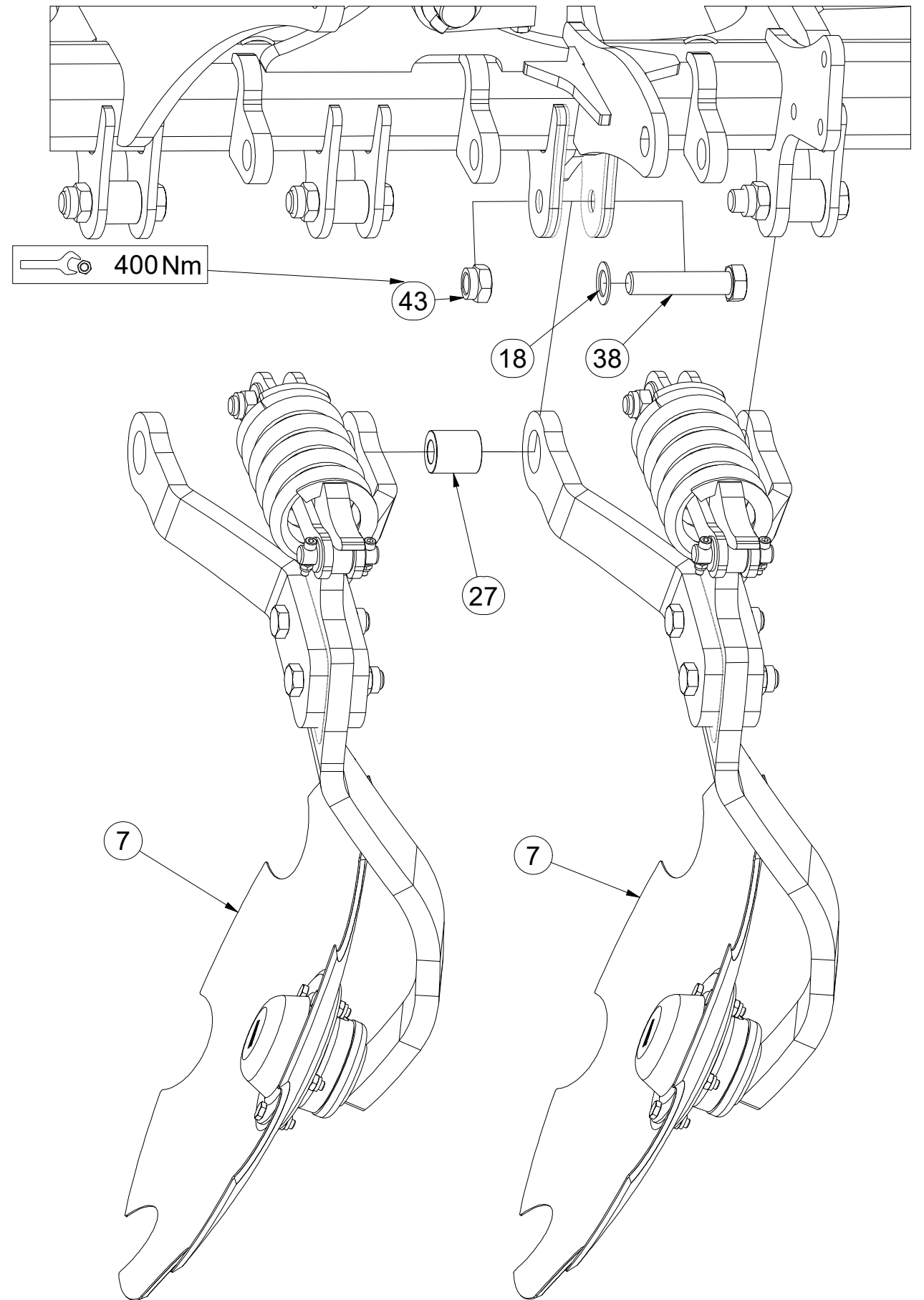

Pos.	Part Number	Pcs.
7	3008932	15
18	VZ00031905	39
27	m16891	2
38	m06604	4
43	m07147	39

Ⓒ ZÁKLAD STROJE

Ⓓ UNTERBAU DER MASCHINE

Ⓕ BÂTI DE LA MACHINE

**VZ00041741**

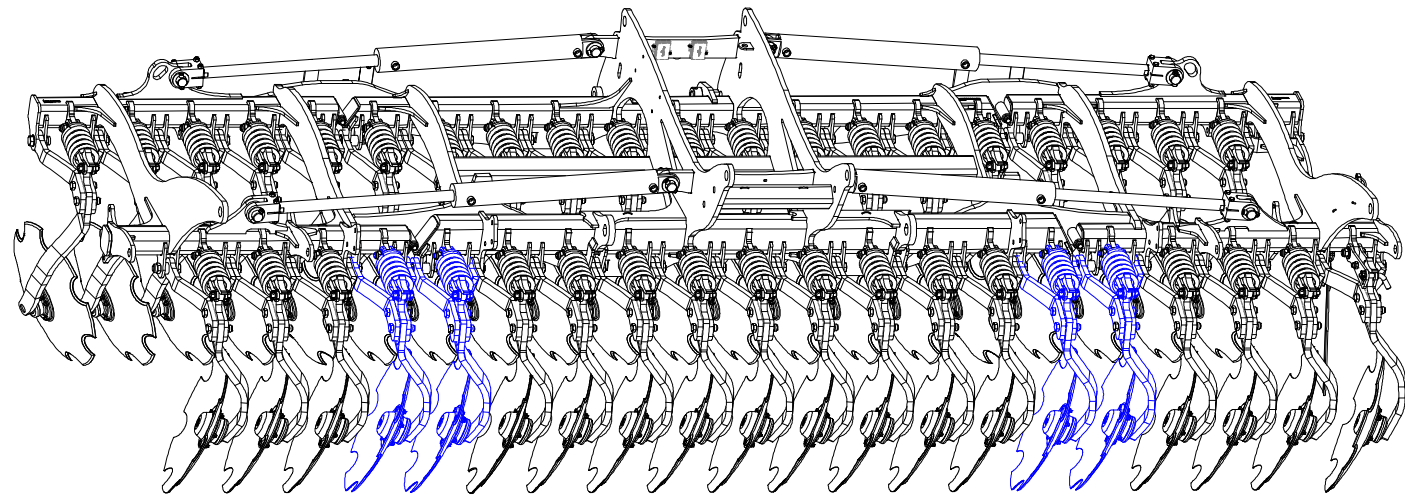

Ⓖ FOOTING OF THE MACHINE

Ⓡ ОСНОВАНИЕ МАШИНЫ

Ⓢ PODSTAWA MASZyny

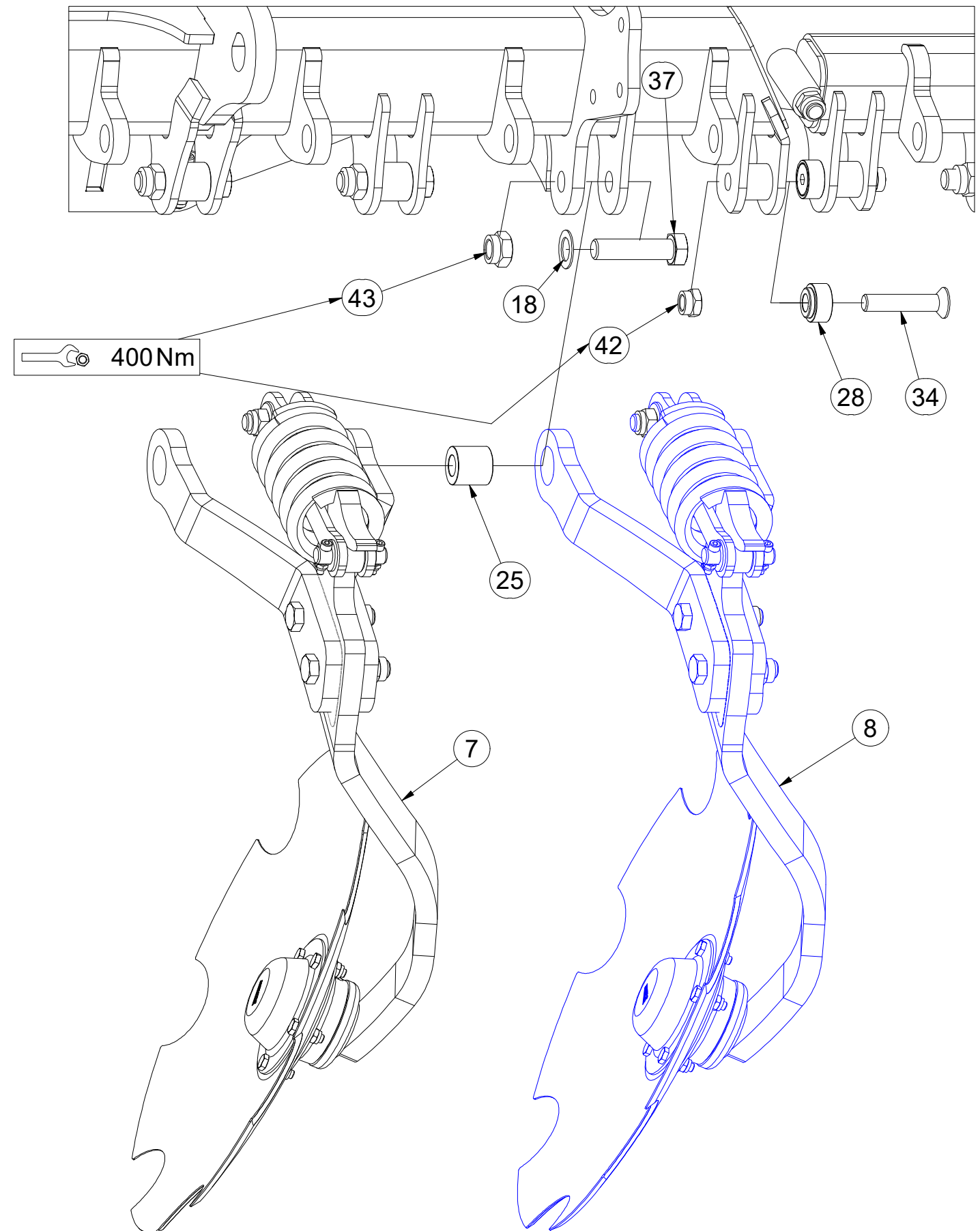

Pos.	Part Number	Pcs.
7	3008932	15
8	3008935	2
18	VZ00031905	39
25	m16889	34
28	m16892	8
34	m14189	8
37	m11226	32
42	m21660	12
43	m07147	39



Ⓒ SAMOLEPKY STROJE

Ⓓ AUFKLEBER MASCHINEN

Ⓕ VOITURE MACHINES

Ⓖ STICKERS MACHINES

Ⓡ СТИКЕРЫ МАШИНЫ

Ⓟ NAKLEJKI MASZYNY



m18865

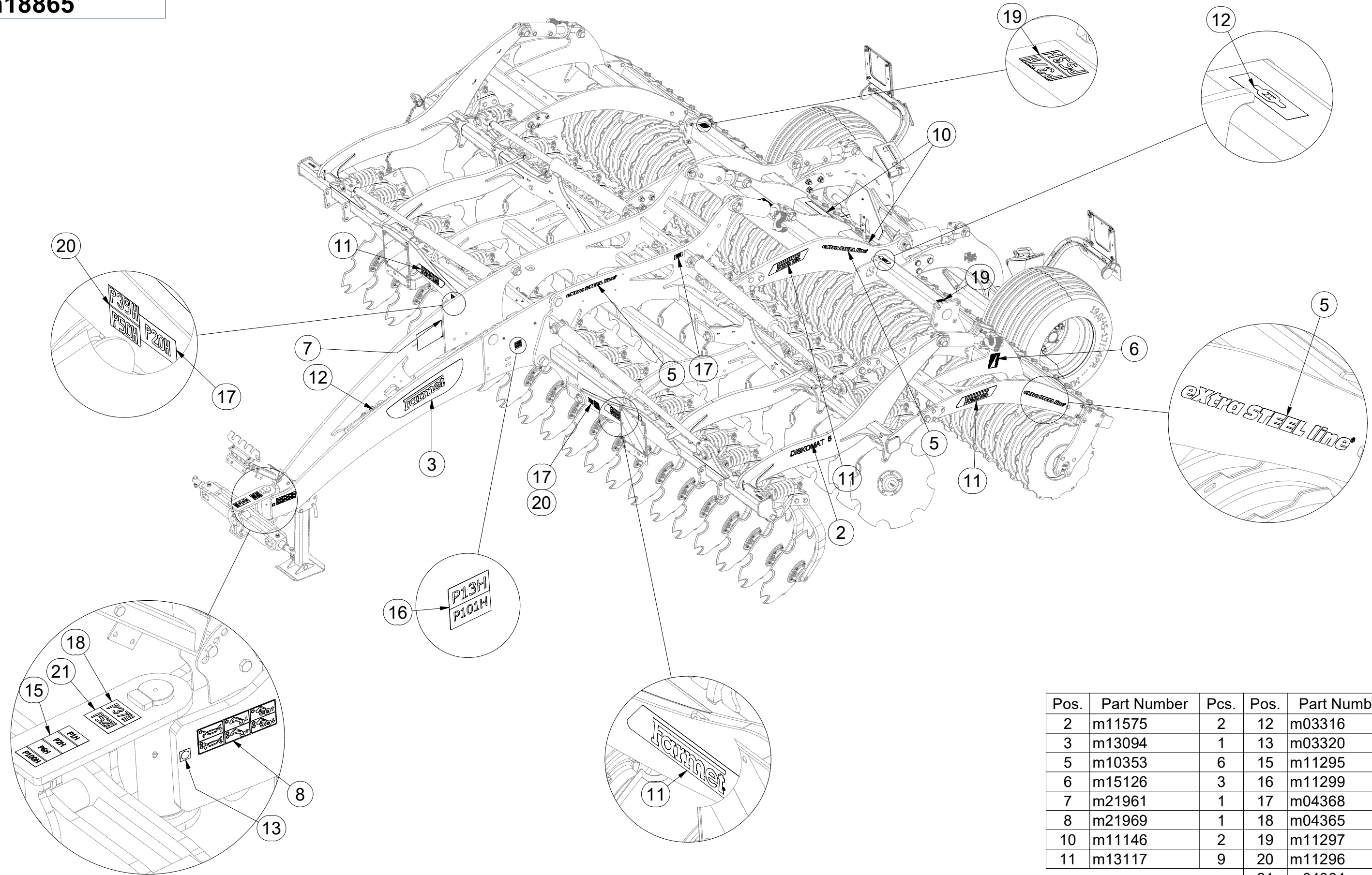

Pos.	Part Number	Pcs.	Pos.	Part Number	Pcs.
2	m11575	2	12	m03316	3
3	m13094	1	13	m03320	1
5	m10353	6	15	m11295	1
6	m15126	3	16	m11299	1
7	m21961	1	17	m04368	4
8	m21969	1	18	m04365	1
10	m11146	2	19	m11297	4
11	m13117	9	20	m11296	2
			21	m04364	1



Ⓒ SAMOLEPKY STROJE

Ⓓ AUFKLEBER MASCHINEN

Ⓕ VOITURE MACHINES

Ⓖ STICKERS MACHINES

Ⓔ СТИКЕРЫ МАШИНЫ

Ⓗ NAKLEJKI MASZYNY



**m18865**

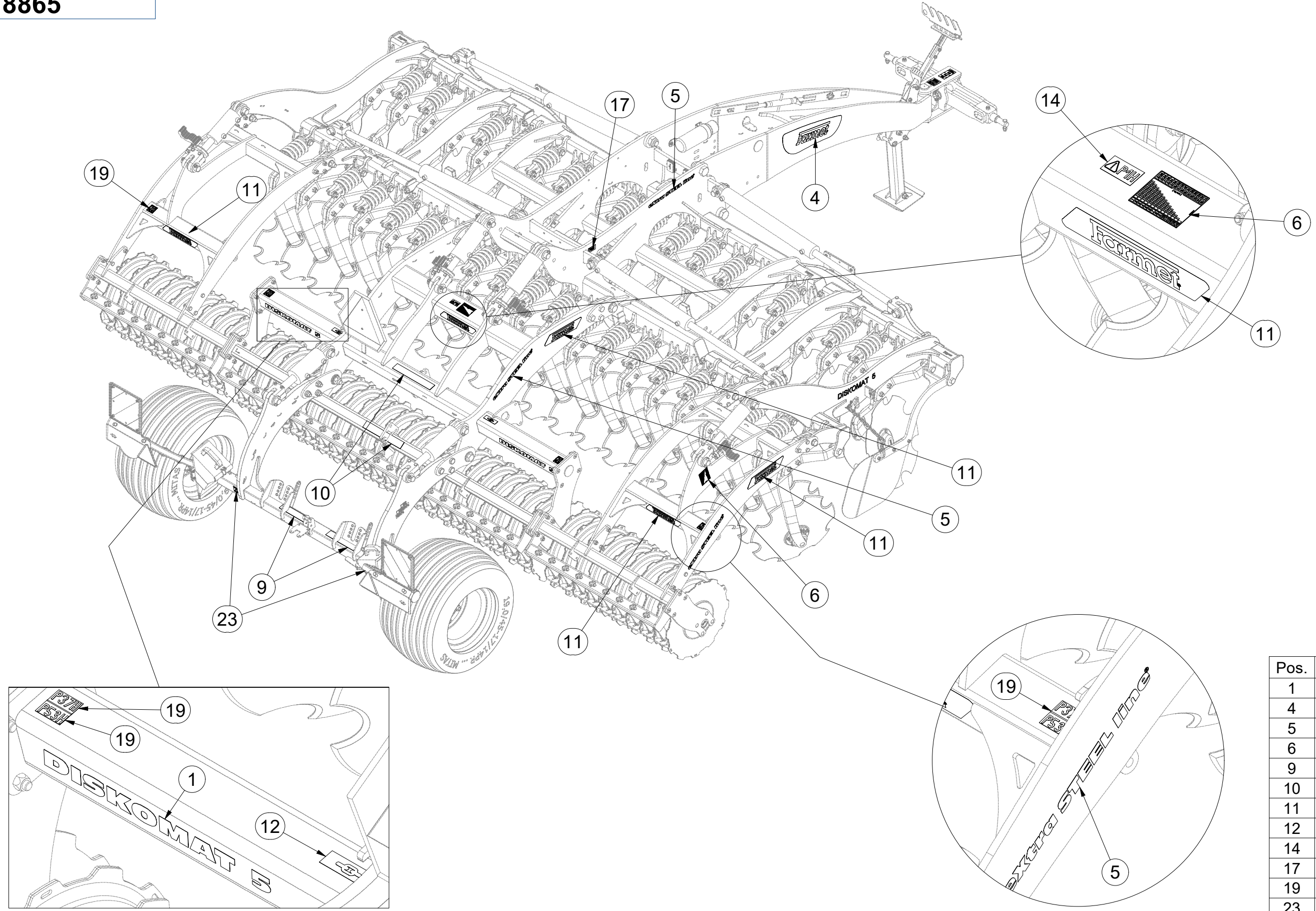

Pos.	Part Number	Pcs.
1	m11576	2
4	m13095	1
5	m10353	6
6	m15126	3
9	m11147	2
10	m11146	2
11	m13117	9
12	m03316	3
14	m04359	1
17	m04368	4
19	m11297	4
23	m03512	2



CZ TERČ PŘEDNÍ  
 D SCHILD, VORDERES  
 F CIBLE AVANT

GB FRONT DISC  
 RU ЩИТОК ПЕРЕДНИЙ  
 PL TARCZA PRZEDNIA



**4025088**

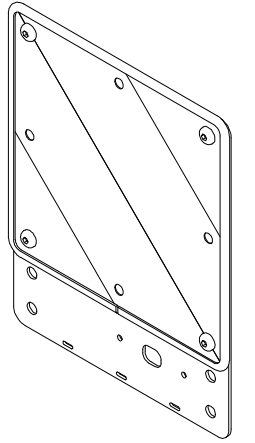
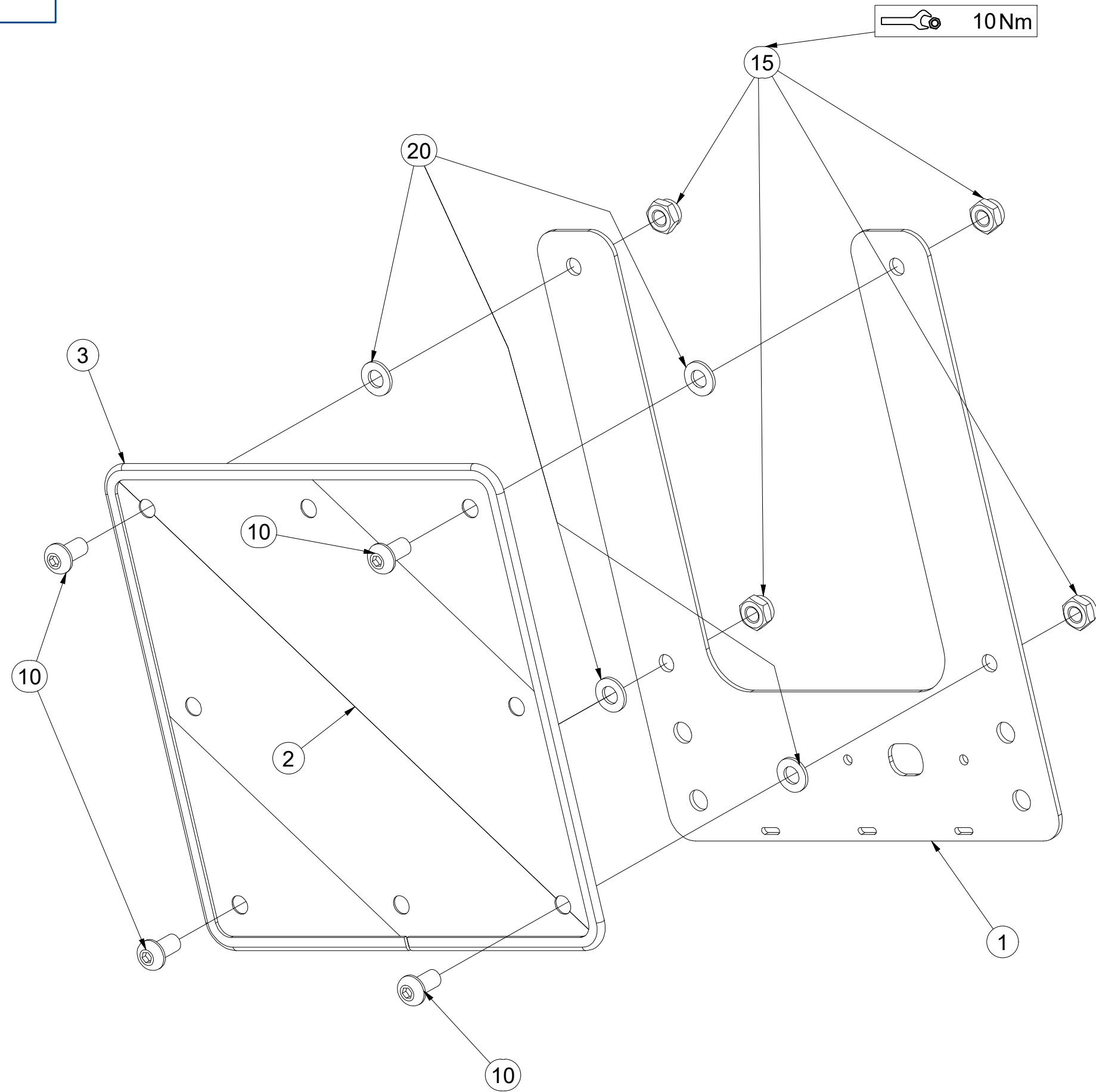

Pos.	Part Number	Pcs.
1	4025090	1
2	m18855	1
3	9005707	1
10	m16637	4
15	m03775	4
20	m01209	4

CZ TERČ PŘEDNÍ  
 D SCHILD, VORDERES  
 F CIBLE AVANT

GB FRONT DISC  
 RU ЩИТОК ПЕРЕДНИЙ  
 PL TARCZA PRZEDNIA



**4025089**

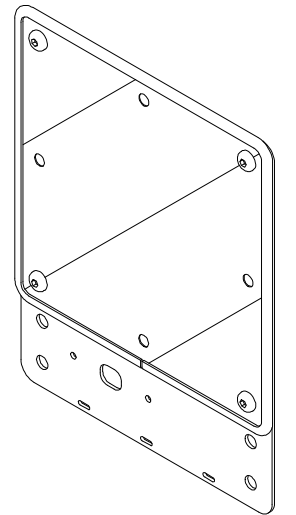
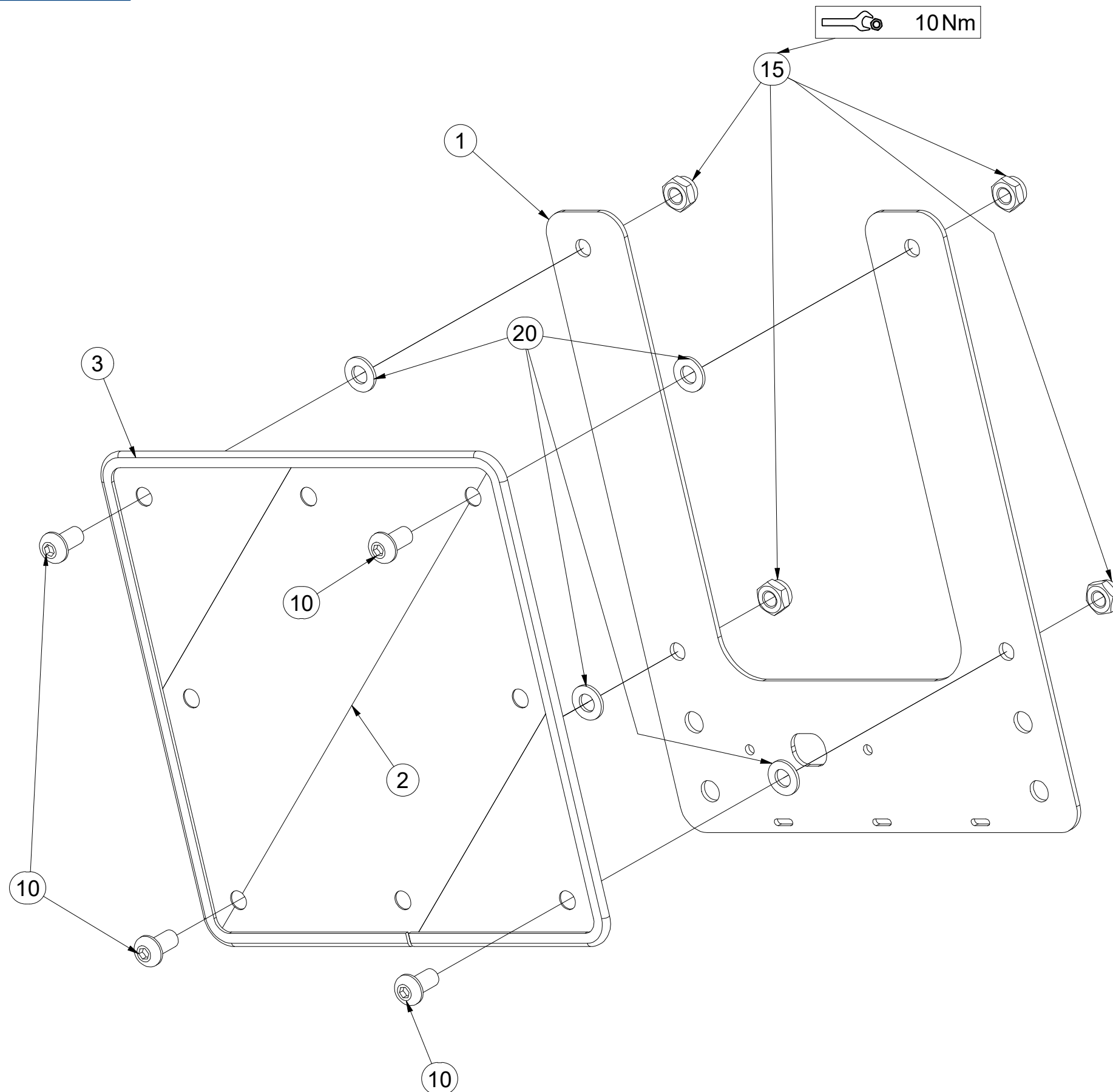

Pos.	Part Number	Pcs.
1	4025090	1
2	m18855	1
3	9005707	1
10	m16637	4
15	m03775	4
20	m01209	4

CZ PŘEDNÍ DISK  
 D SCHEIBE, VORDERE  
 F DISQUE AVANT

GB FRONT DISC  
 RU ДИСК ПЕРЕДНИЙ  
 PL TALERZ PRZEDNI



**3008929**

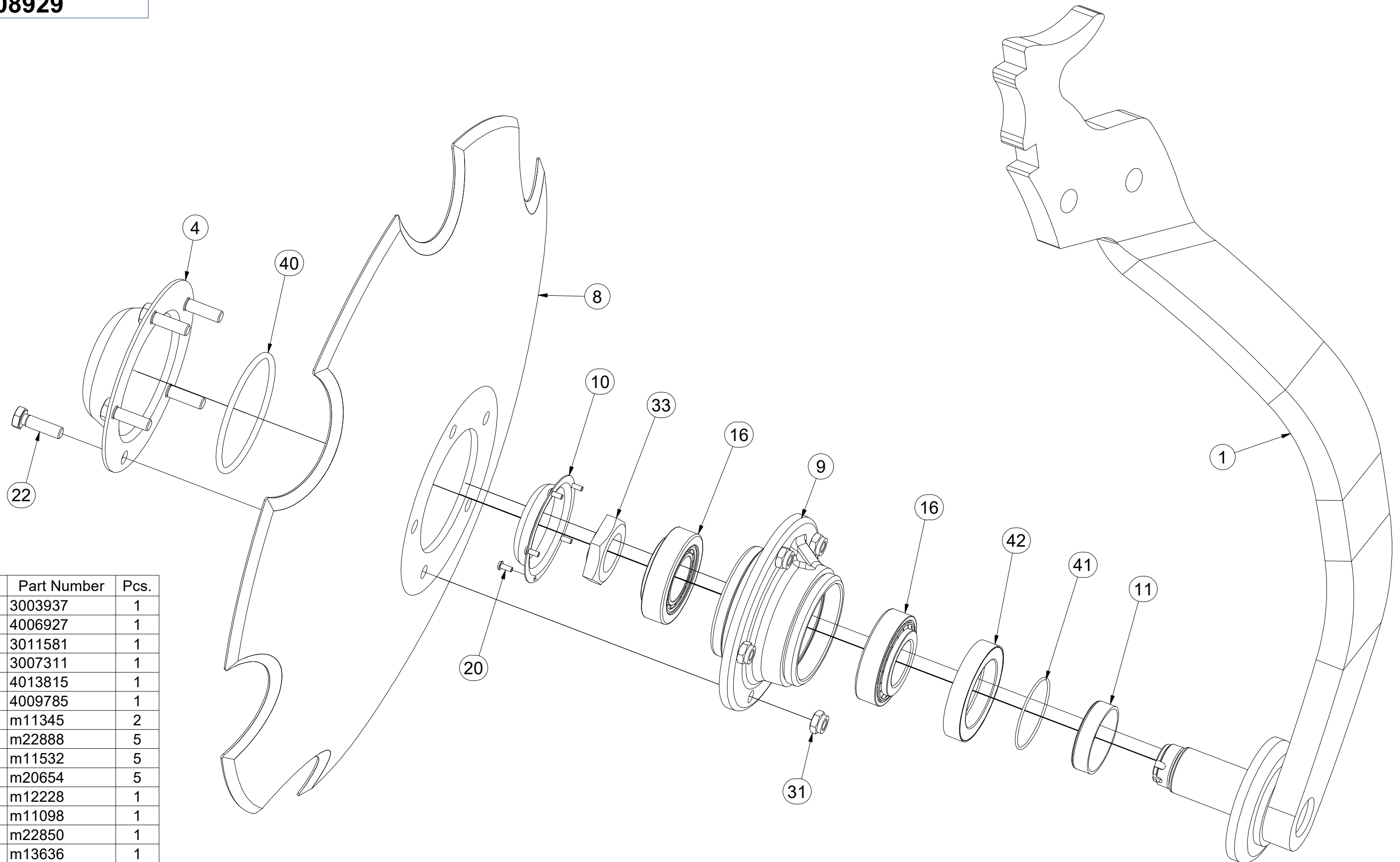

Pos.	Part Number	Pcs.
1	3003937	1
4	4006927	1
8	3011581	1
9	3007311	1
10	4013815	1
11	4009785	1
16	m11345	2
20	m22888	5
22	m11532	5
31	m20654	5
33	m12228	1
40	m11098	1
41	m22850	1
42	m13636	1

CZ PŘEDNÍ DISK  
 D SCHEIBE, VORDERE  
 F DISQUE AVANT

GB FRONT DISC  
 RU ДИСК ПЕРЕДНИЙ  
 PL TALERZ PRZEDNI



**3008929**

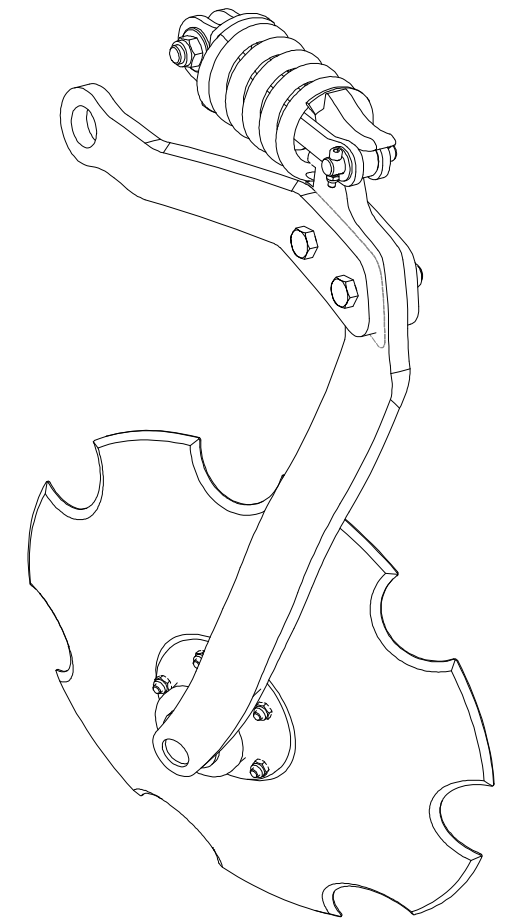
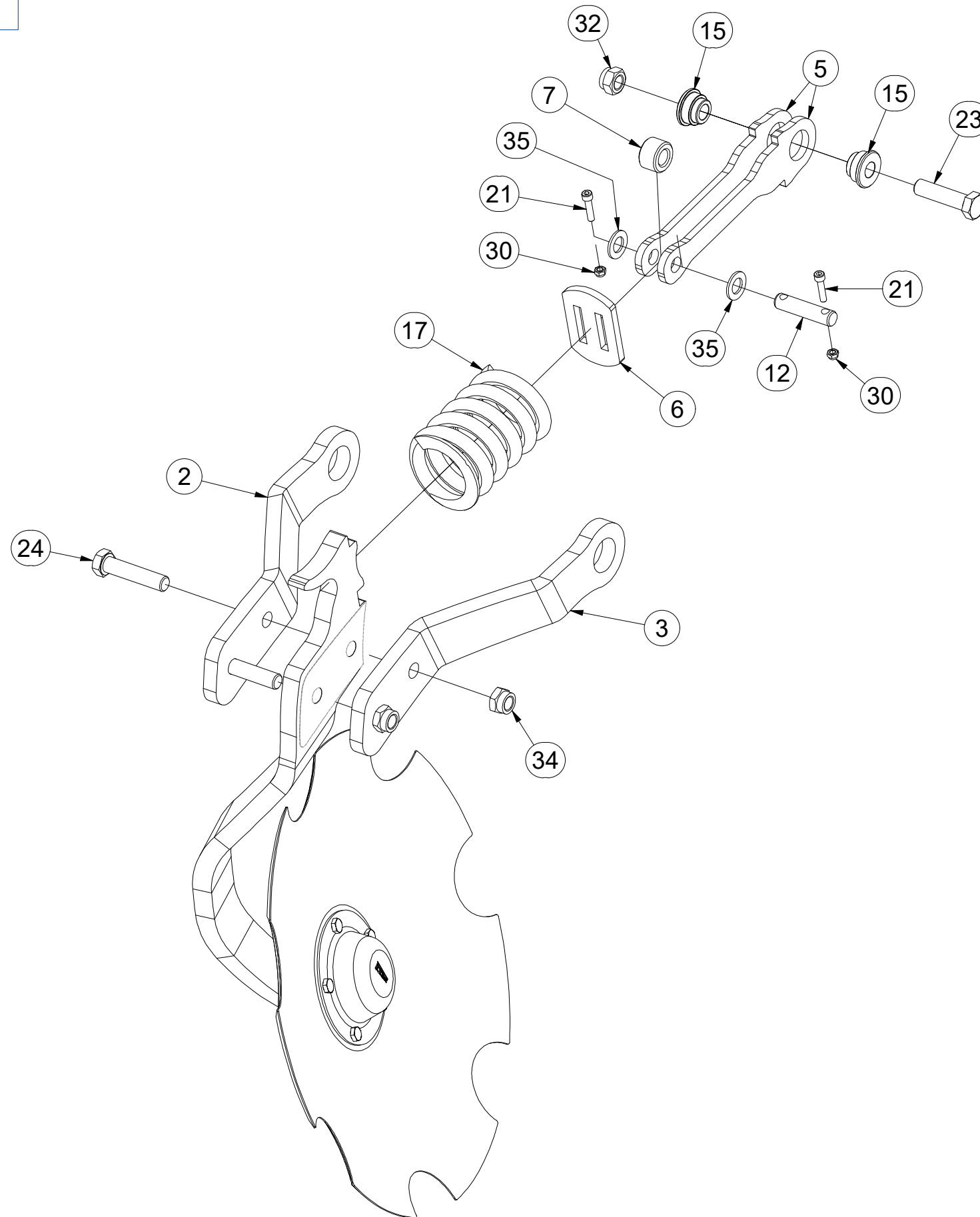

Pos.	Part Number	Pcs.
2	3009913	1
3	3009914	1
5	4019742	2
6	4013488	1
7	4007560	1
12	4013486	1
15	m14199	2
17	m09263	1
21	m09464	2
23	m05647	1
24	m12208	2
30	m04503	2
32	m05648	1
34	m21660	2
35	m03768	2



(CZ) PŘEDNÍ DISK  
 (D) SCHEIBE, VORDERE  
 (F) DISQUE AVANT

(GB) FRONT DISC  
 (RU) ДИСК ПЕРЕДНИЙ  
 (PL) TALERZ PRZEDNI



**3008930**

Pos.	Part Number	Pcs.
1	3003937	1
4	4006927	1
8	3011581	1
9	3007311	1
10	4013815	1
11	4009785	1
16	m11345	2
20	m22888	5
22	m11532	5
31	m20654	5
33	m12228	1
40	m11098	1
41	m22850	1
42	m13636	1

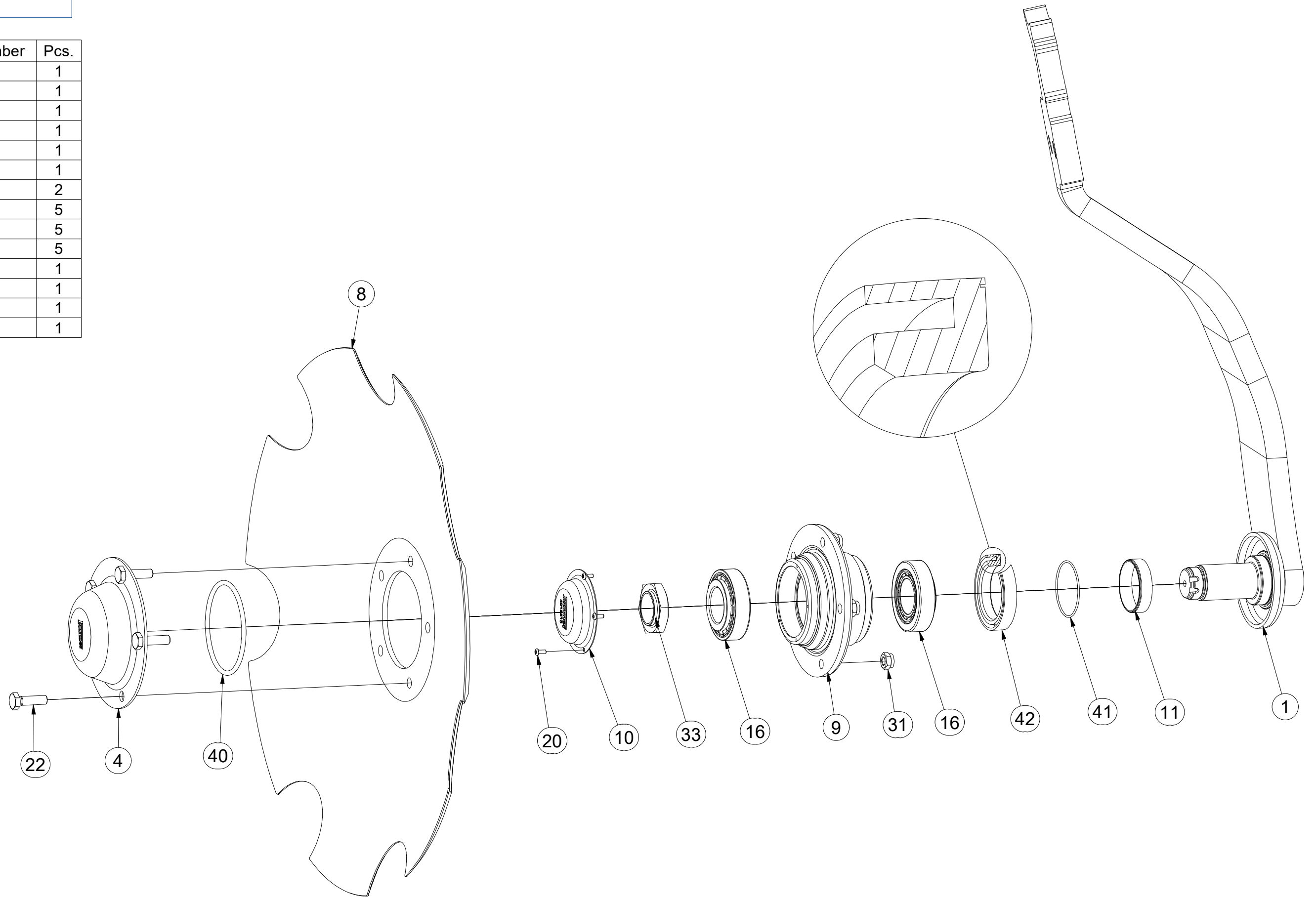

CZ PŘEDNÍ DISK  
 D SCHEIBE, VORDERE  
 F DISQUE AVANT

GB FRONT DISC  
 RU ДИСК ПЕРЕДНИЙ  
 PL TALERZ PRZEDNI



**3008930**

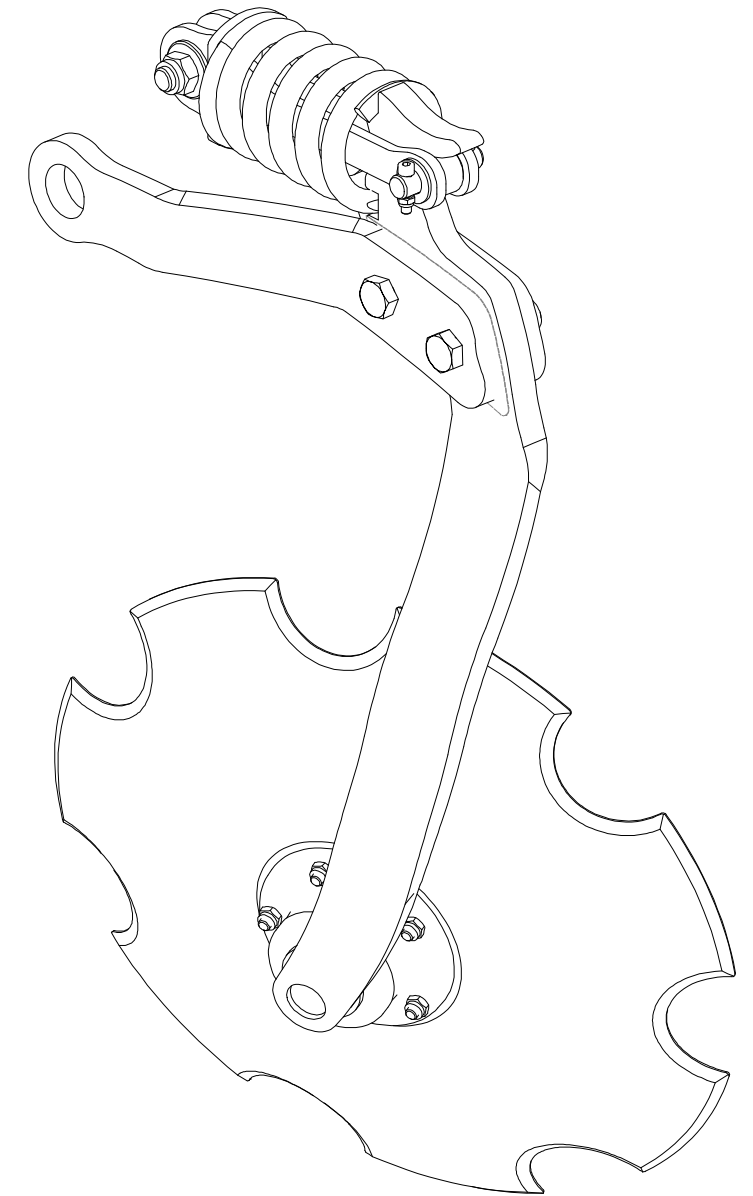
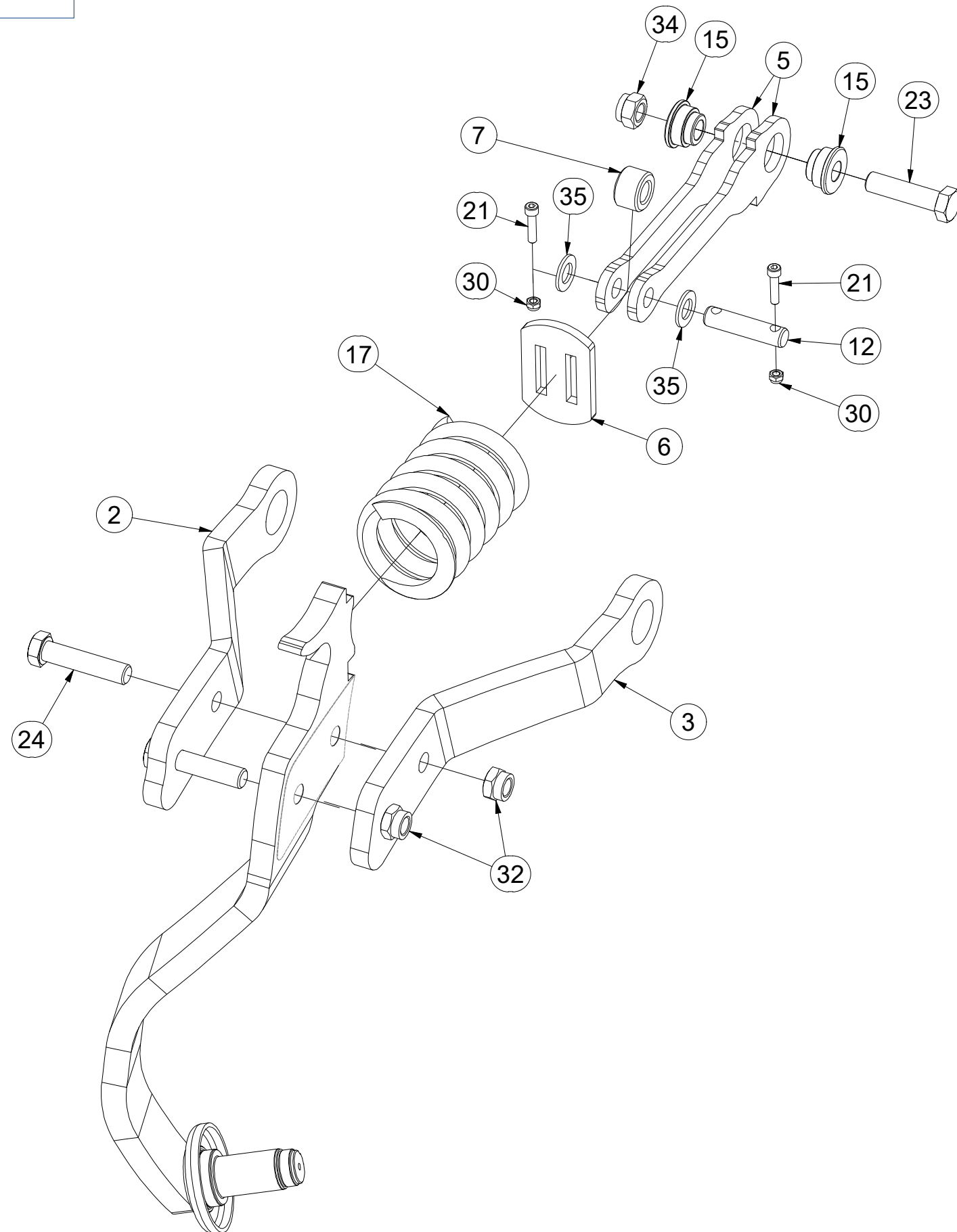

Pos.	Part Number	Pcs.	Pos.	Part Number	Pcs.
2	3009915	1	21	m09464	2
3	3009914	1	23	m05647	1
5	4019742	2	24	m12208	2
6	4013488	1	30	m04503	2
7	4007560	1	32	m21660	2
12	4013486	1	34	m05648	1
15	m14199	2	35	m03768	2
17	m09263	1			

CZ PŘEDNÍ DISK  
 D SCHEIBE, VORDERE  
 F DISQUE AVANT

GB FRONT DISC  
 RU ДИСК ПЕРЕДНИЙ  
 PL TALERZ PRZEDNI



**3008931**

Pos.	Part Number	Pcs.
1	3003937	1
4	4006927	1
8	3011581	1
9	3007311	1
10	4013815	1
11	4009785	1
16	m11345	2
20	m22888	5
22	m11532	5
31	m20654	5
33	m12228	1
40	m11098	1
41	m22850	1
42	m13636	1

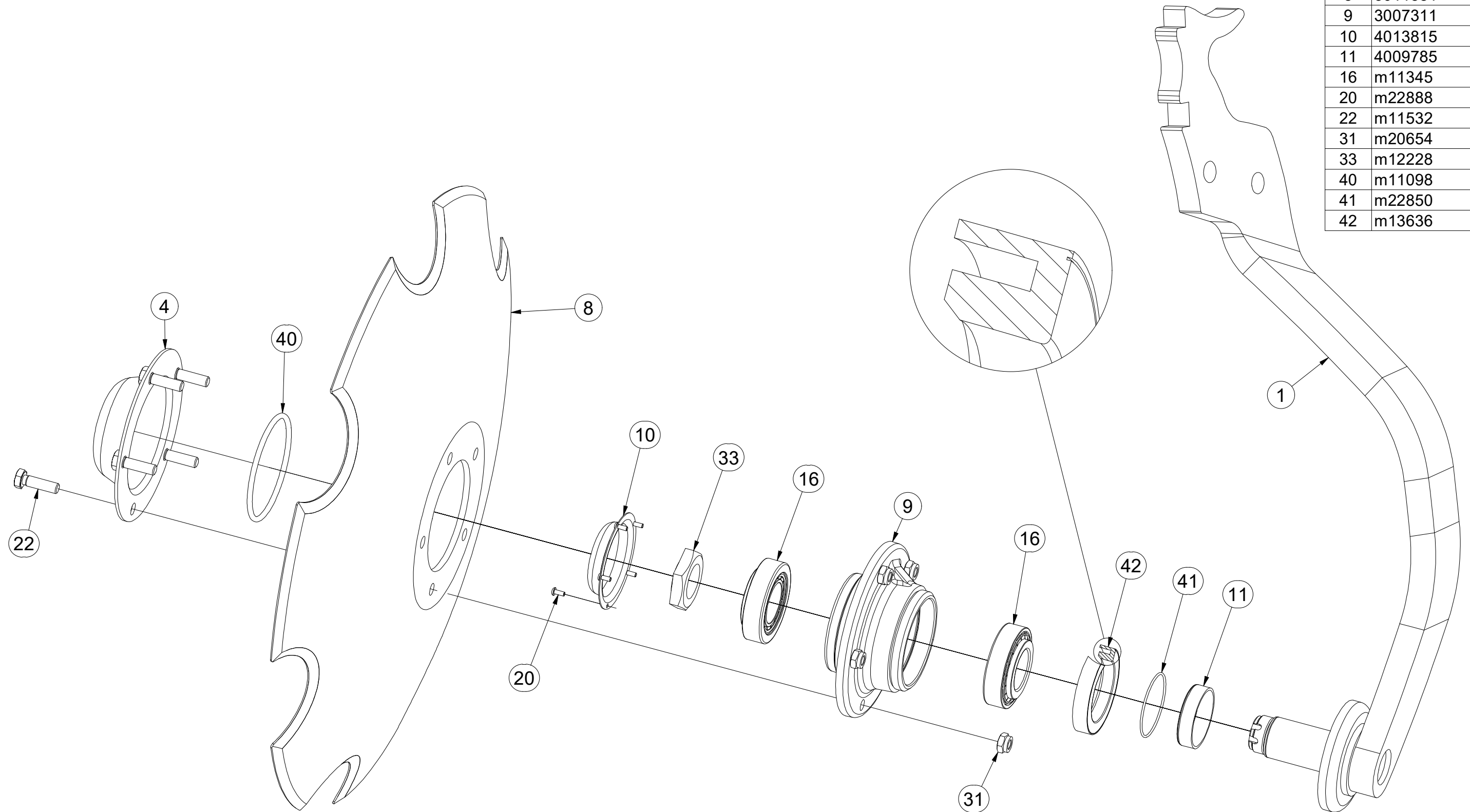

CZ PŘEDNÍ DISK  
 D SCHEIBE, VORDERE  
 F DISQUE AVANT

GB FRONT DISC  
 RU ДИСК ПЕРЕДНИЙ  
 PL TALERZ PRZEDNI



**3008931**

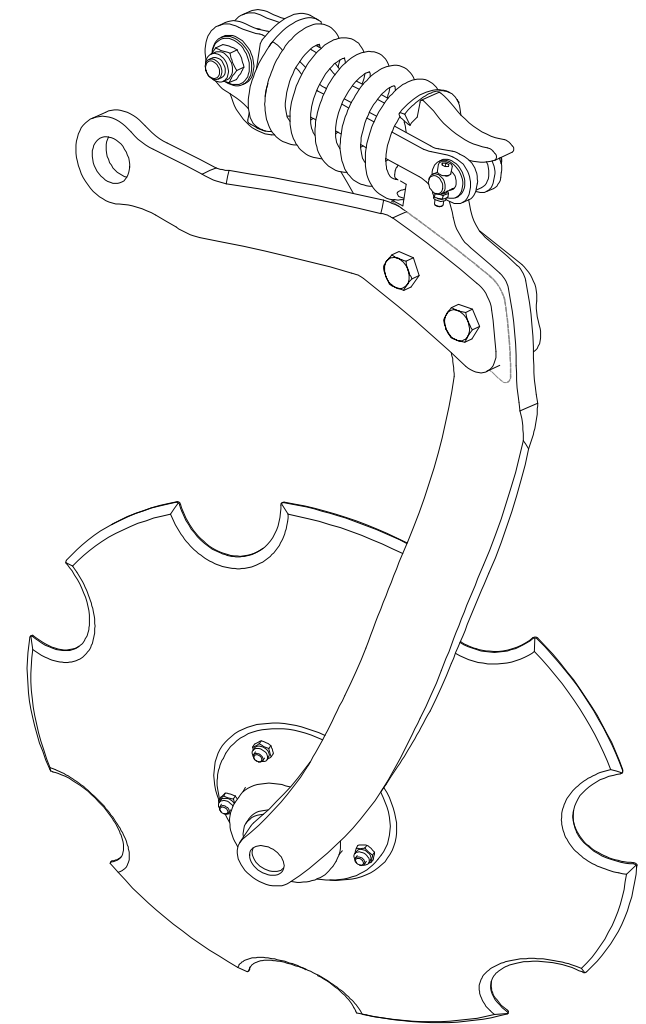
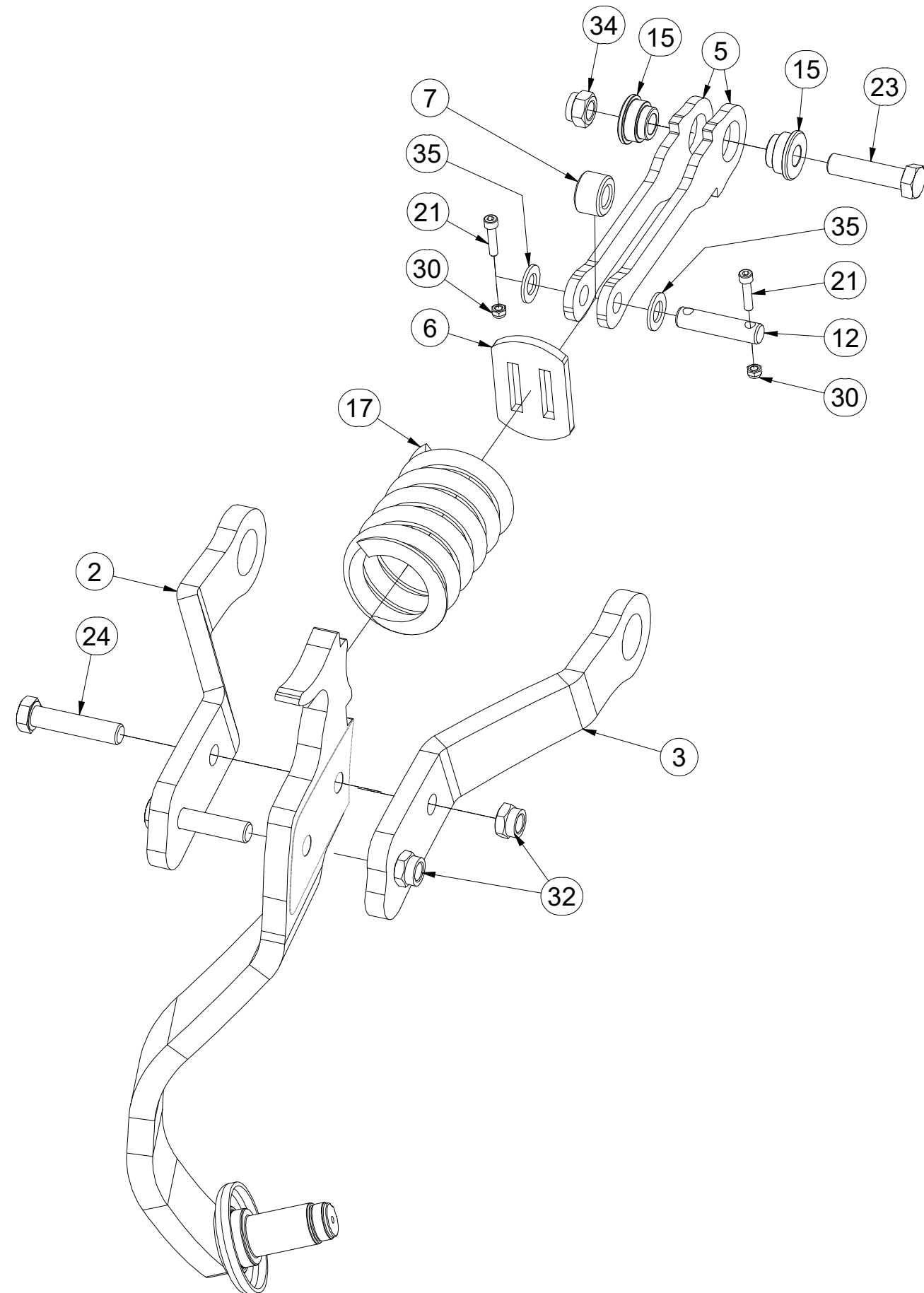

Pos.	Part Number	Pcs.	Pos.	Part Number	Pcs.
2	3009913	1	21	m09464	2
3	3009917	1	23	m05647	1
5	4019742	2	24	m12208	2
6	4013488	1	30	m04503	2
7	4007560	1	32	m21660	2
12	4013486	1	34	m05648	1
15	m14199	2	35	m03768	2
17	m09263	1			



CZ ZADNÍ DISK  
 D SCHEIBE, HINTERE  
 F DISQUE ARRIÈRE

GB REAR DISC  
 RU ДИСК ЗАДНИЙ  
 PL TALERZ TYLNY



**3008932**

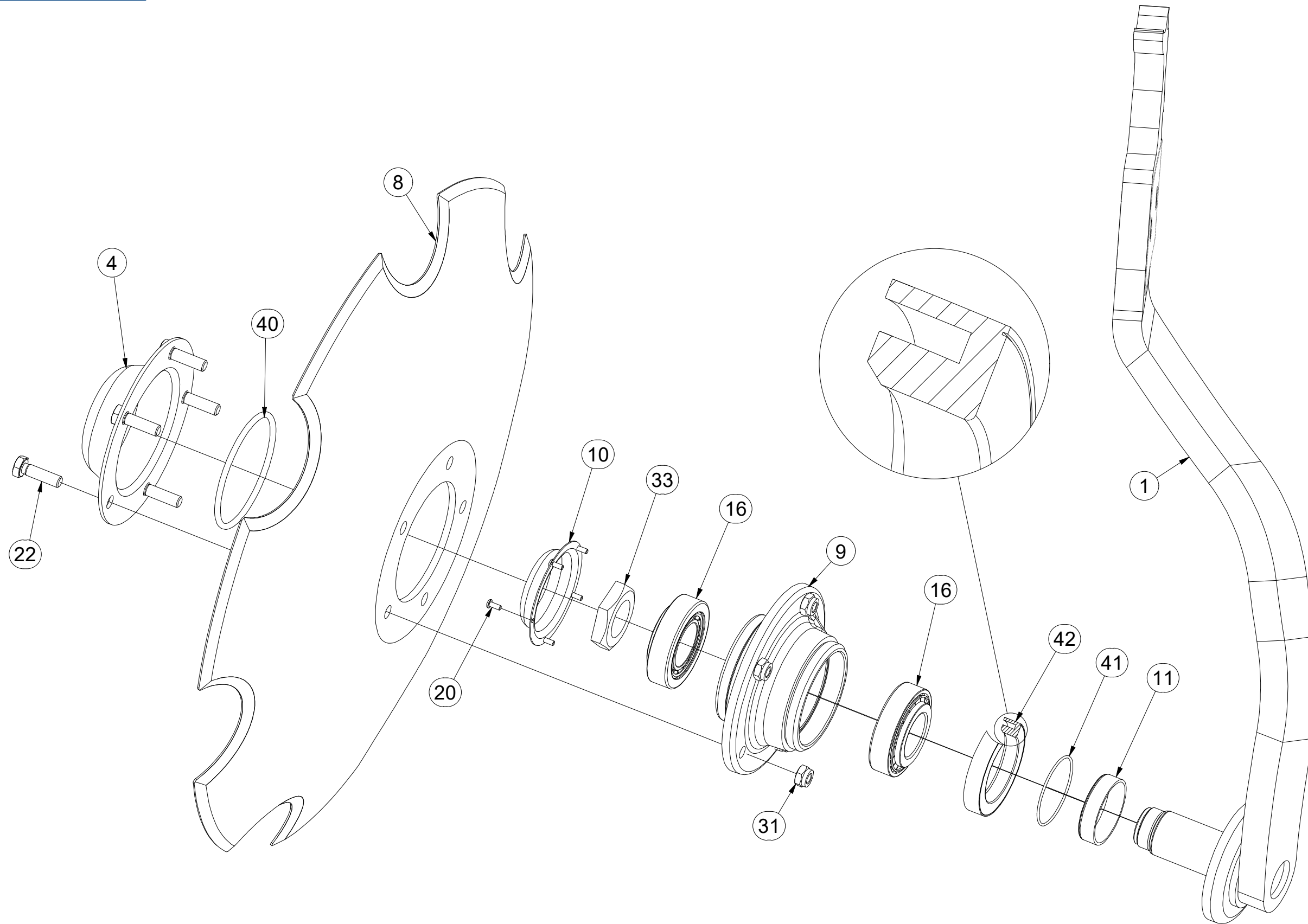

Pos.	Part Number	Pcs.
1	3003946	1
4	4006927	1
8	3011581	1
9	3007311	1
10	4013815	1
11	4009785	1
16	m11345	2
20	m22888	5
22	m11532	5
31	m20654	5
33	m12228	1
40	m11098	1
41	m22850	1
42	m13636	1

CZ ZADNÍ DISK  
 D SCHEIBE, HINTERE  
 F DISQUE ARRIÈRE

GB REAR DISC  
 RU ДИСК ЗАДНИЙ  
 PL TALERZ TYLNY

**Farmet**

**3008932**

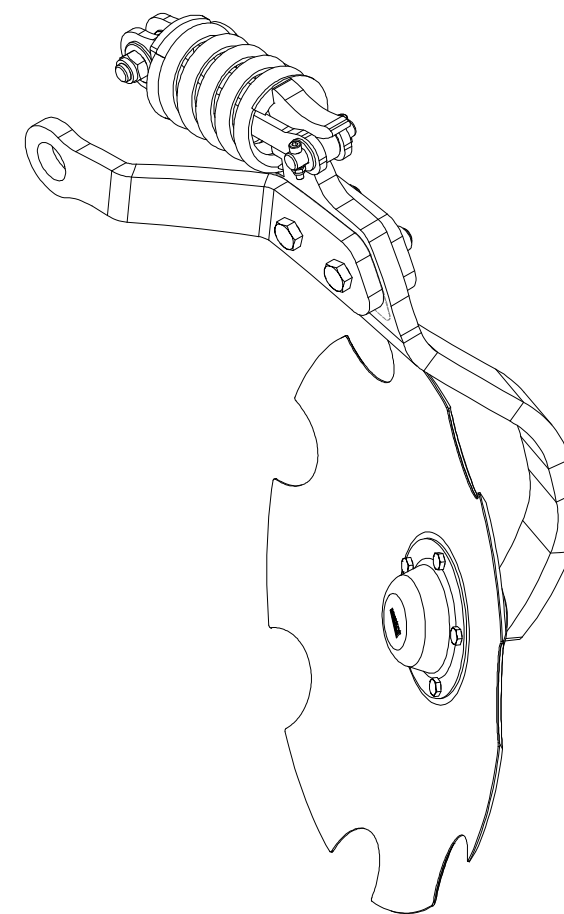
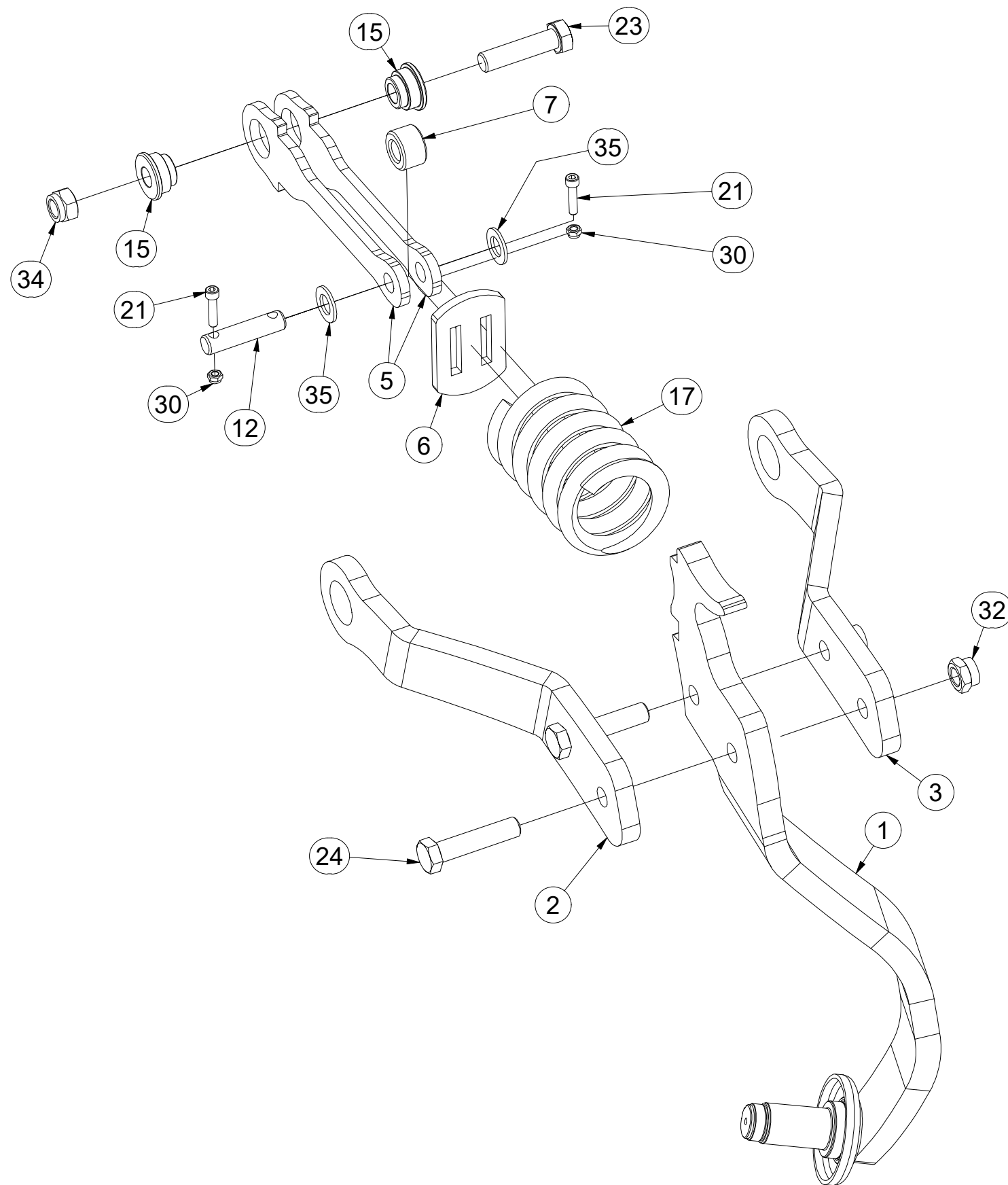

Pos.	Part Number	Pcs.	Pos.	Part Number	Pcs.
1	3003946	1	17	m09263	1
2	3009913	1	21	m09464	2
3	3009914	1	23	m05647	1
5	4019742	2	24	m12208	2
6	4013488	1	30	m04503	2
7	4007560	1	32	m21660	2
12	4013486	1	34	m05648	1
15	m14199	2	35	m03768	2

CZ ZADNÍ DISK  
 D SCHEIBE, HINTERE  
 F DISQUE ARRIÈRE

GB REAR DISC  
 RU ДИСК ЗАДНИЙ  
 PL TALERZ TYLNY

**Farmet**

**3008934**

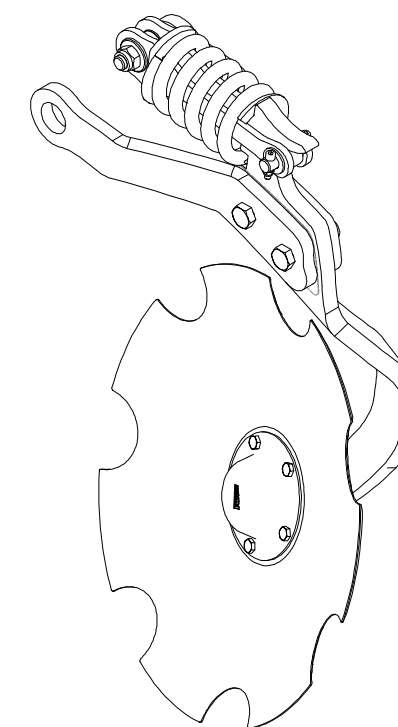
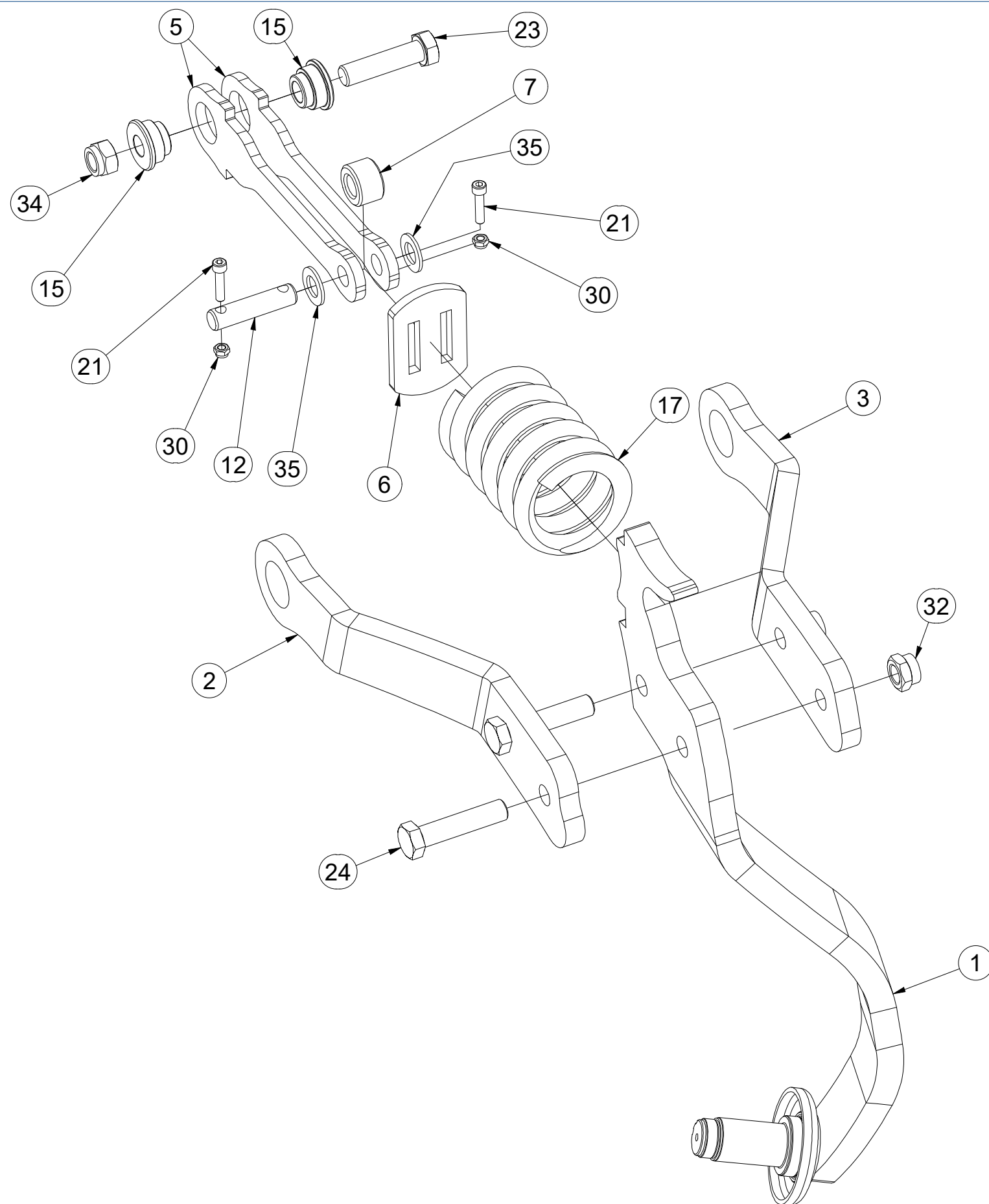

Pos.	Part Number	Pcs.
1	3003946	1
2	3009915	1
3	3009914	1
5	4019742	2
6	4013488	1
7	4007560	1
12	4013486	1
15	m14199	2
17	m09263	1
21	m09464	2
23	m05647	1
24	m12208	2
30	m04503	2
32	m21660	2
34	m05648	1
35	m03768	2

(CZ) ZADNÍ DISK  
 (D) SCHEIBE, HINTERE  
 (F) DISQUE ARRIÈRE

(GB) REAR DISC  
 (RU) ДИСК ЗАДНИЙ  
 (PL) TALERZ TYLNY



**3008934**

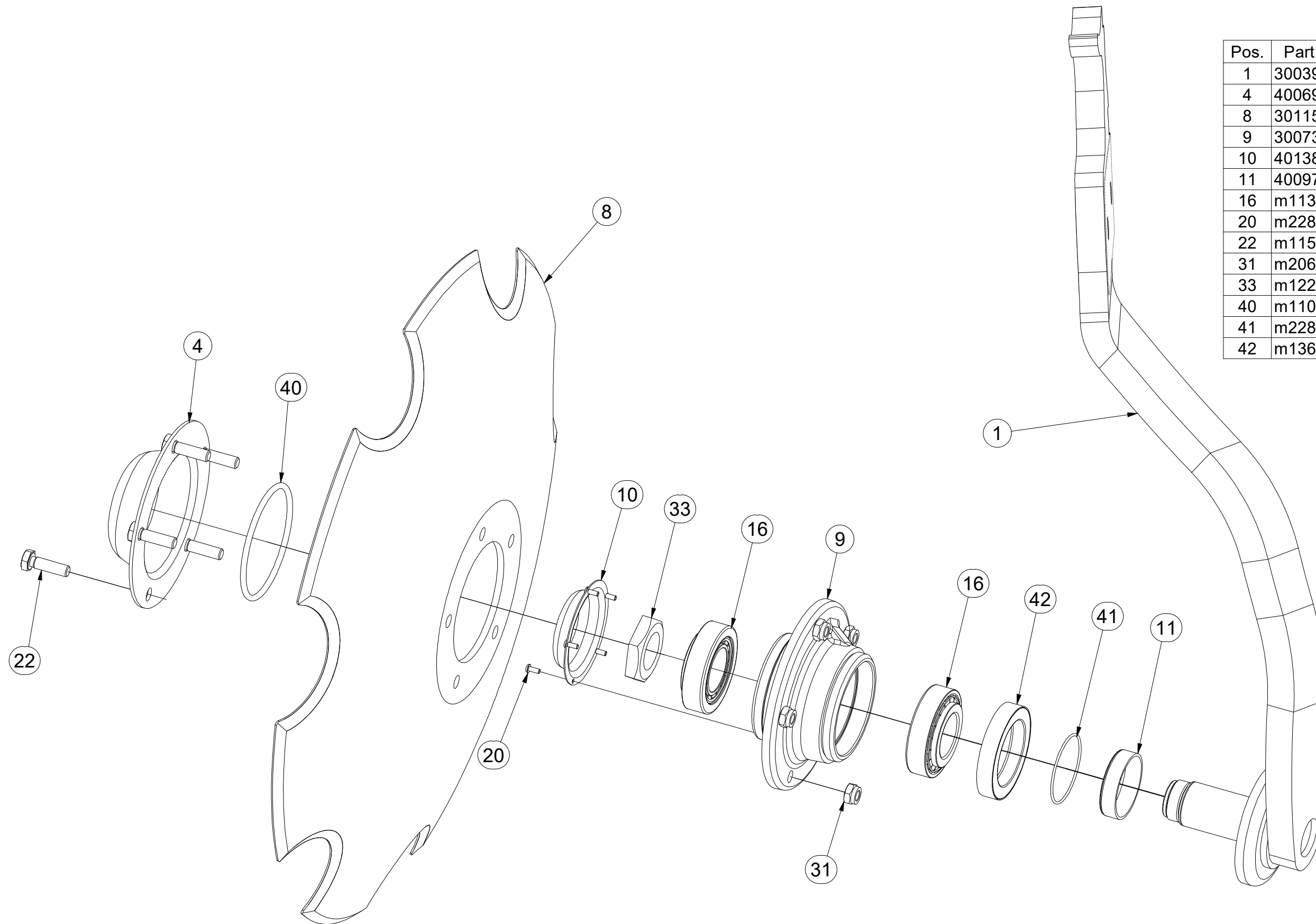

Pos.	Part Number	Pcs.
1	3003946	1
4	4006927	1
8	3011581	1
9	3007311	1
10	4013815	1
11	4009785	1
16	m11345	2
20	m22888	5
22	m11532	5
31	m20654	5
33	m12228	1
40	m11098	1
41	m22850	1
42	m13636	1



CZ ZADNÍ DISK  
 D SCHEIBE, HINTERE  
 F DISQUE ARRIÈRE

GB REAR DISC  
 RU ДИСК ЗАДНИЙ  
 PL TALERZ TYLNY



**3008935**

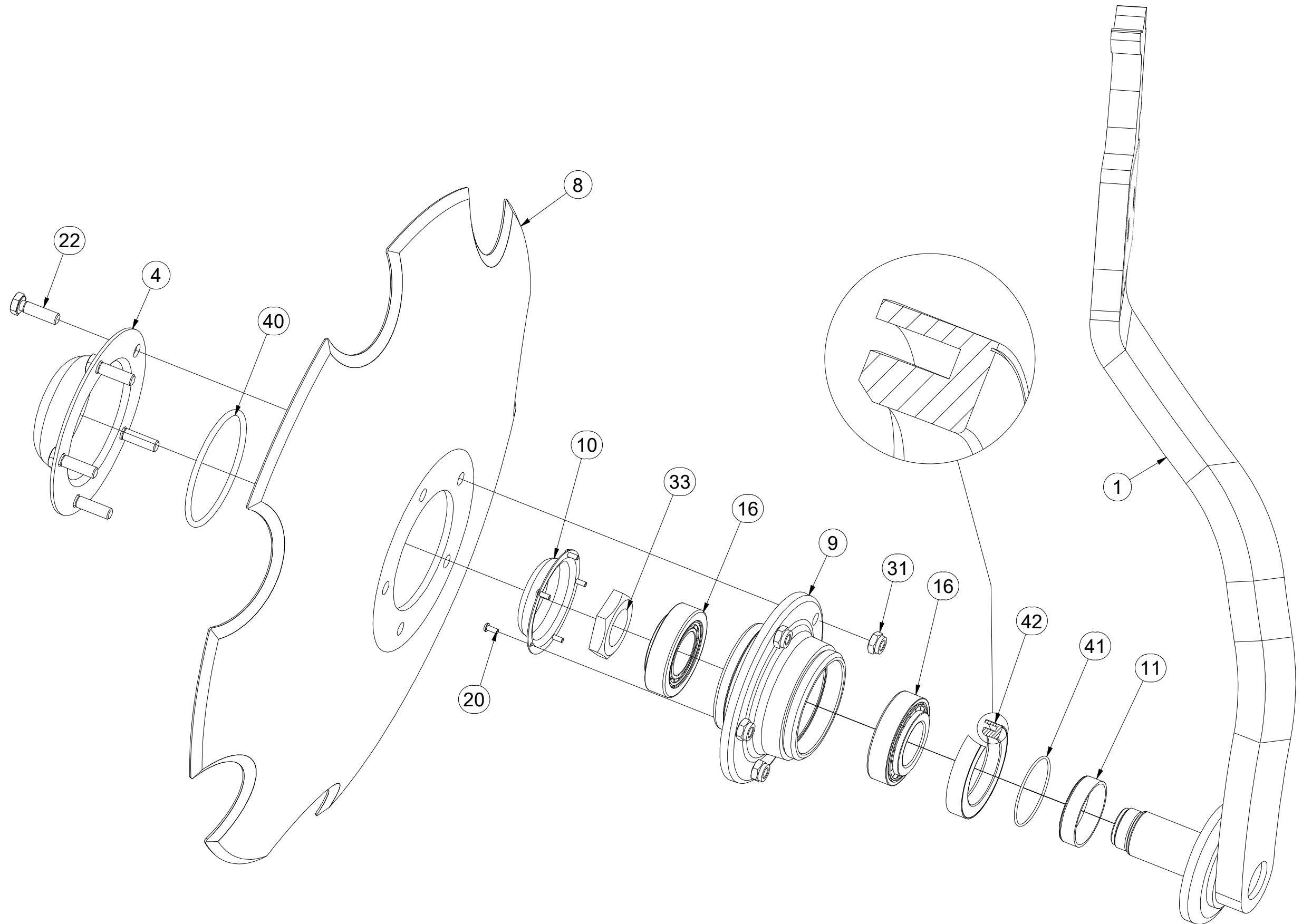

Pos.	Part Number	Pcs.
1	3003946	1
4	4006927	1
8	3011581	1
9	3007311	1
10	4013815	1
11	4009785	1
16	m11345	2
20	m22888	5
22	m11532	5
31	m20654	5
33	m12228	1
40	m11098	1
41	m22850	1
42	m13636	1

CZ ZADNÍ DISK  
 D SCHEIBE, HINTERE  
 F DISQUE ARRIÈRE

**3008935**

GB REAR DISC  
 RU ДИСК ЗАДНИЙ  
 PL TALERZ TYLNY

**Farmet**

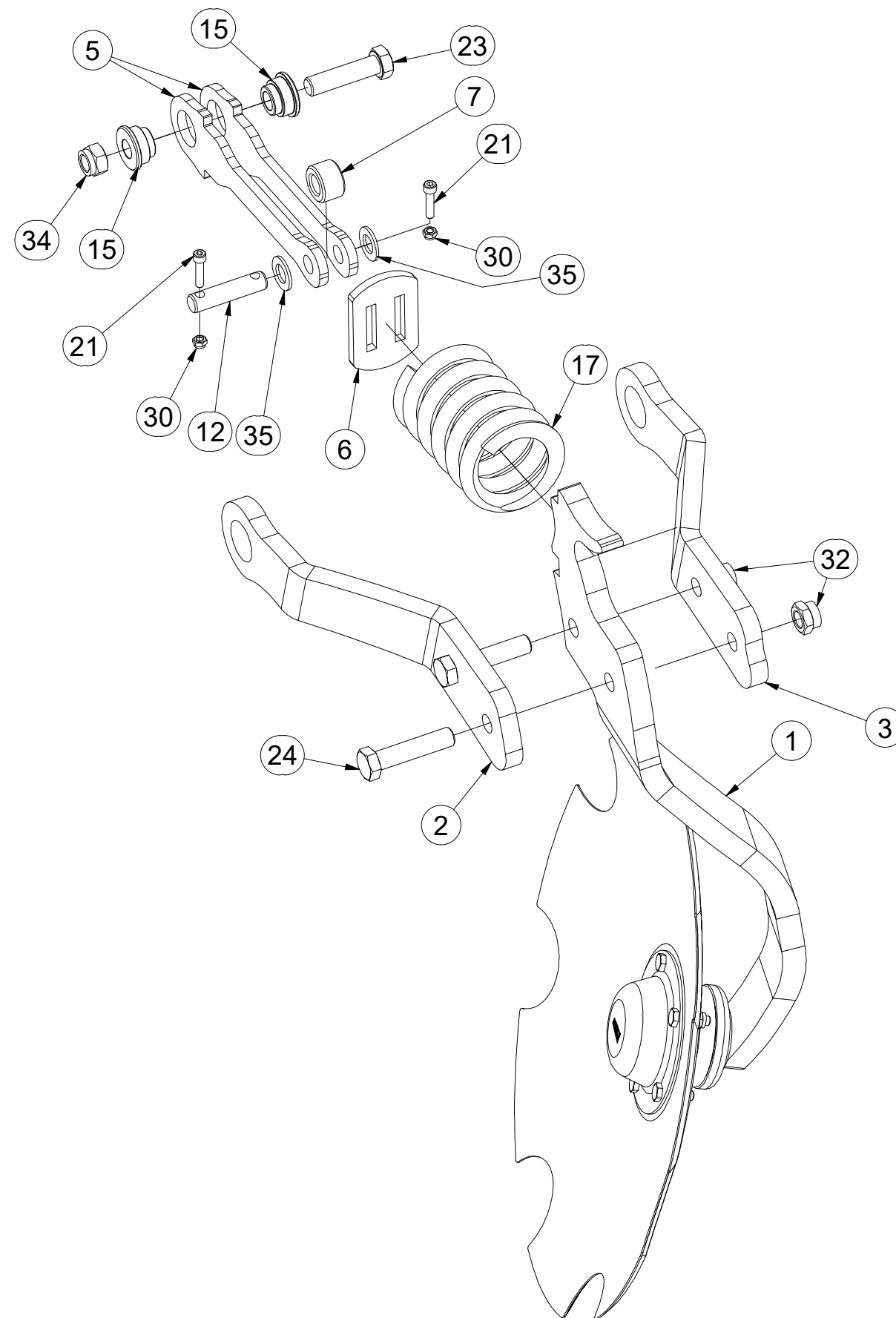
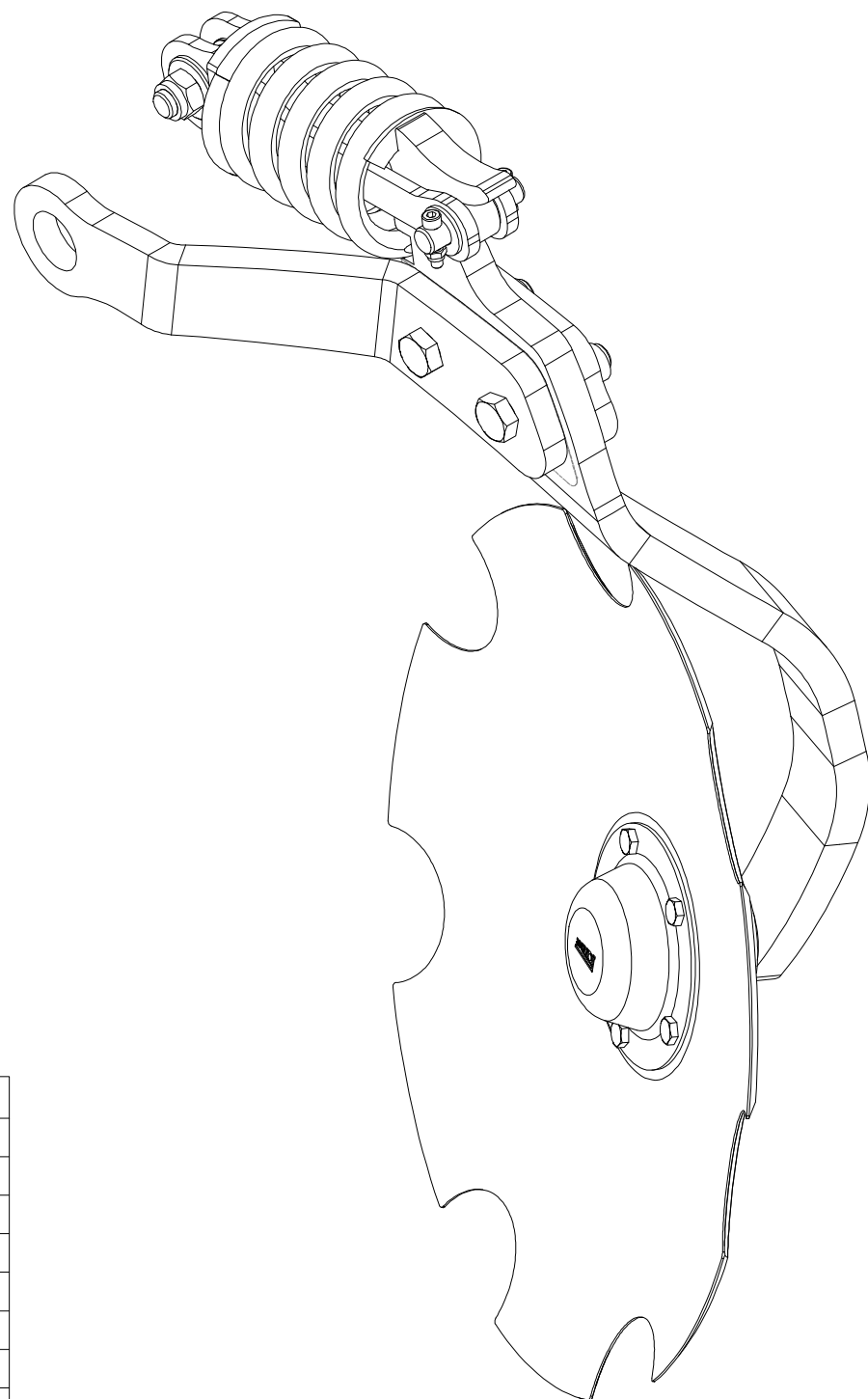

Pos.	Part Number	Pcs.
1	3003946	1
2	3009913	1
3	3009917	1
5	4019742	2
6	4013488	1
7	4007560	1
12	4013486	1
15	m14199	2
17	m09263	1
21	m09464	2
23	m05647	1
24	m12208	2
30	m04503	2
32	m21660	2
34	m05648	1
35	m03768	2

CZ ZADNÍ DISK - KRAJNÍ  
 D RANSCHEIBE, HINTERE  
 F DISQUE ARRIÈRE - LIMITE

GB REAR DISC - OUTSIDE  
 RU ДИСК ЗАДНИЙ - КРАЙНИЙ  
 PL TALERZ TYLNY - SKRAJNY



**VZ00022668**

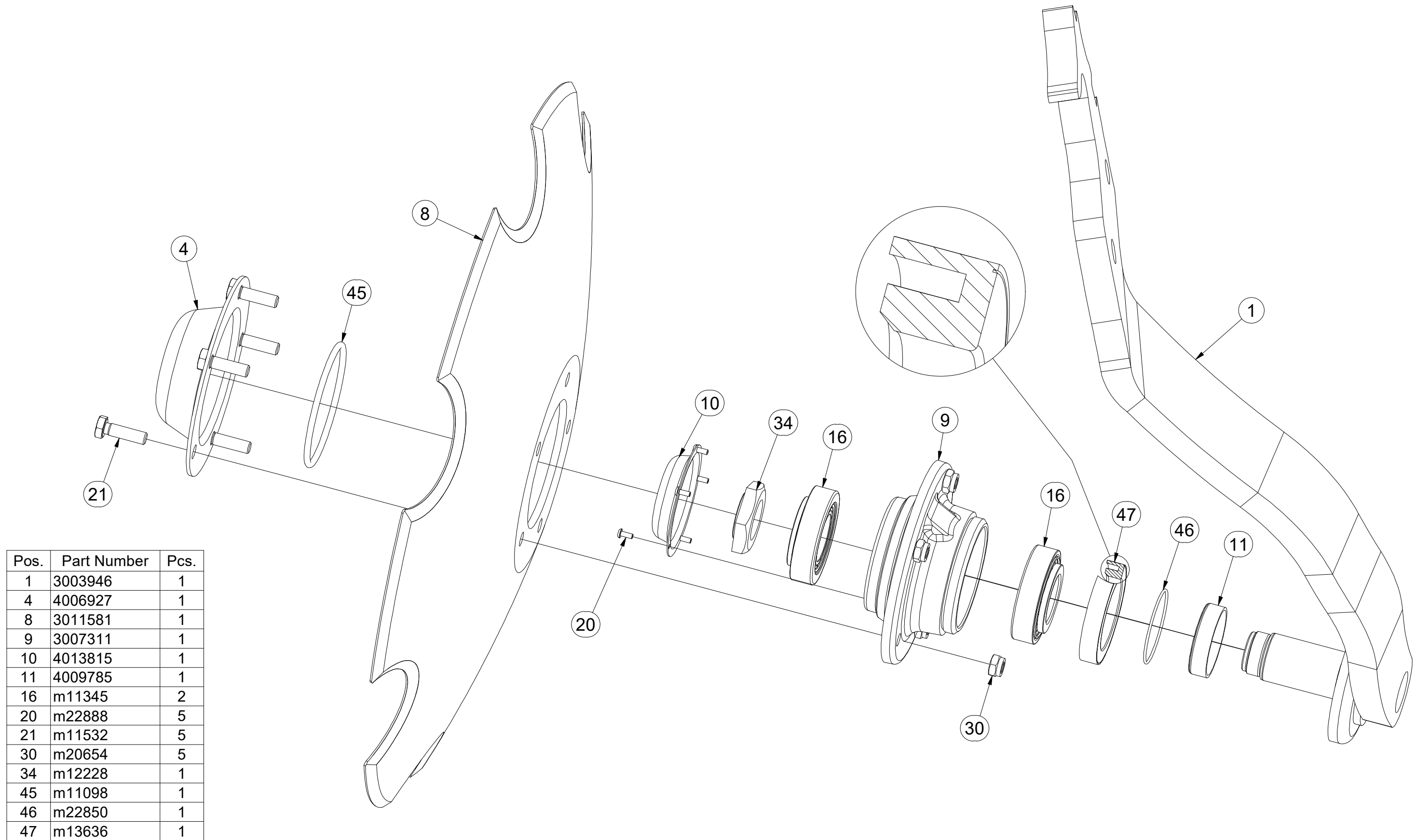

Pos.	Part Number	Pcs.
1	3003946	1
4	4006927	1
8	3011581	1
9	3007311	1
10	4013815	1
11	4009785	1
16	m11345	2
20	m22888	5
21	m11532	5
30	m20654	5
34	m12228	1
45	m11098	1
46	m22850	1
47	m13636	1

CZ ZADNÍ DISK - KRAJNÍ  
 D RANSCHEIBE, HINTERE  
 F DISQUE ARRIÈRE - LIMITE

GB REAR DISC - OUTSIDE  
 RU ДИСК ЗАДНИЙ - КРАЙНИЙ  
 PL TALERZ TYLNY - SKRAJNY



**VZ00022668**

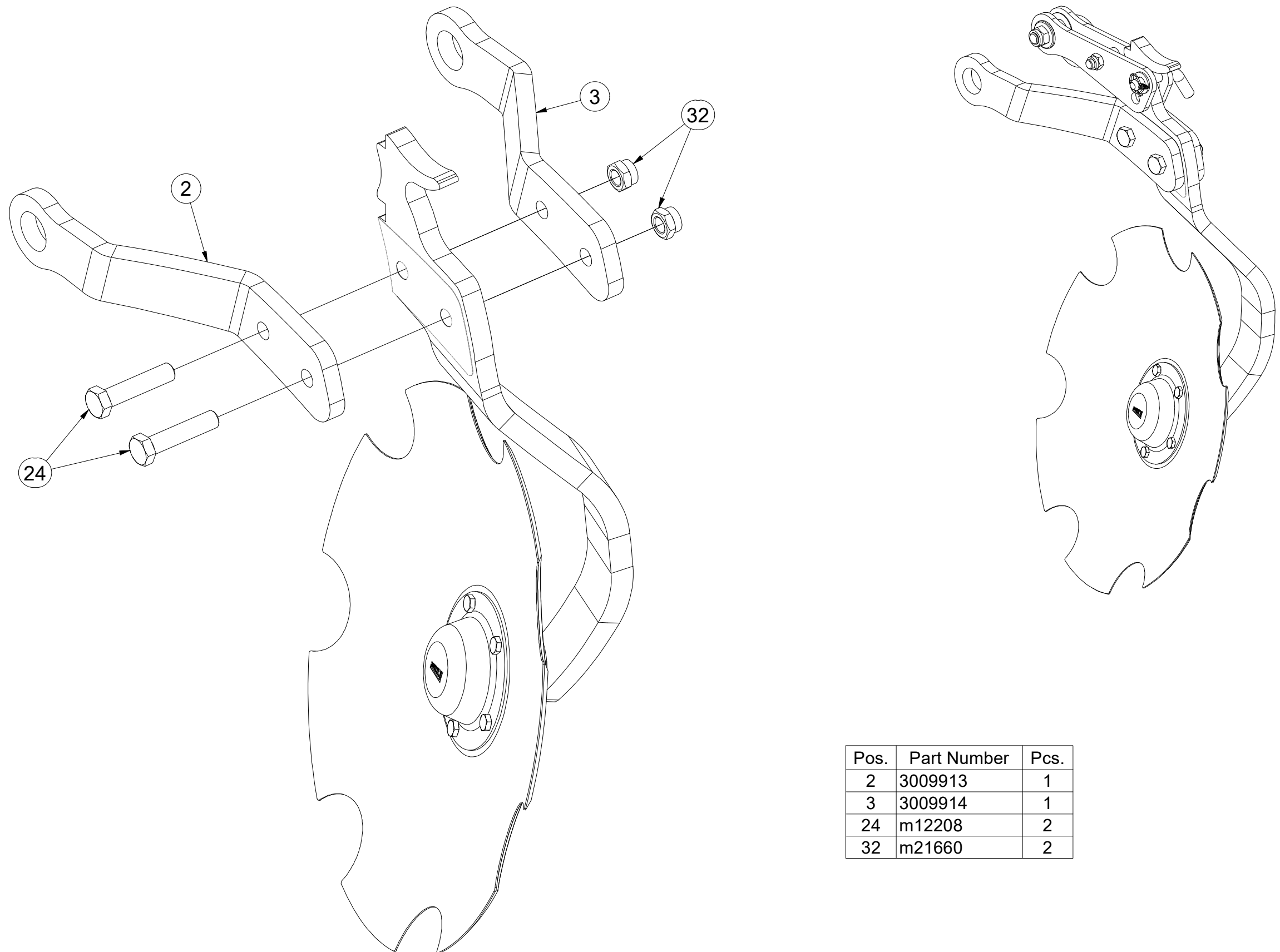

Pos.	Part Number	Pcs.
2	3009913	1
3	3009914	1
24	m12208	2
32	m21660	2



CZ ZADNÍ DISK - KRAJNÍ  
 D RANSCHEIBE, HINTERE  
 F DISQUE ARRIÈRE - LIMITE

GB REAR DISC - OUTSIDE  
 RU ДИСК ЗАДНИЙ - КРАЙНИЙ  
 PL TALERZ TYLNY - SKRAJNY



**VZ00022668**

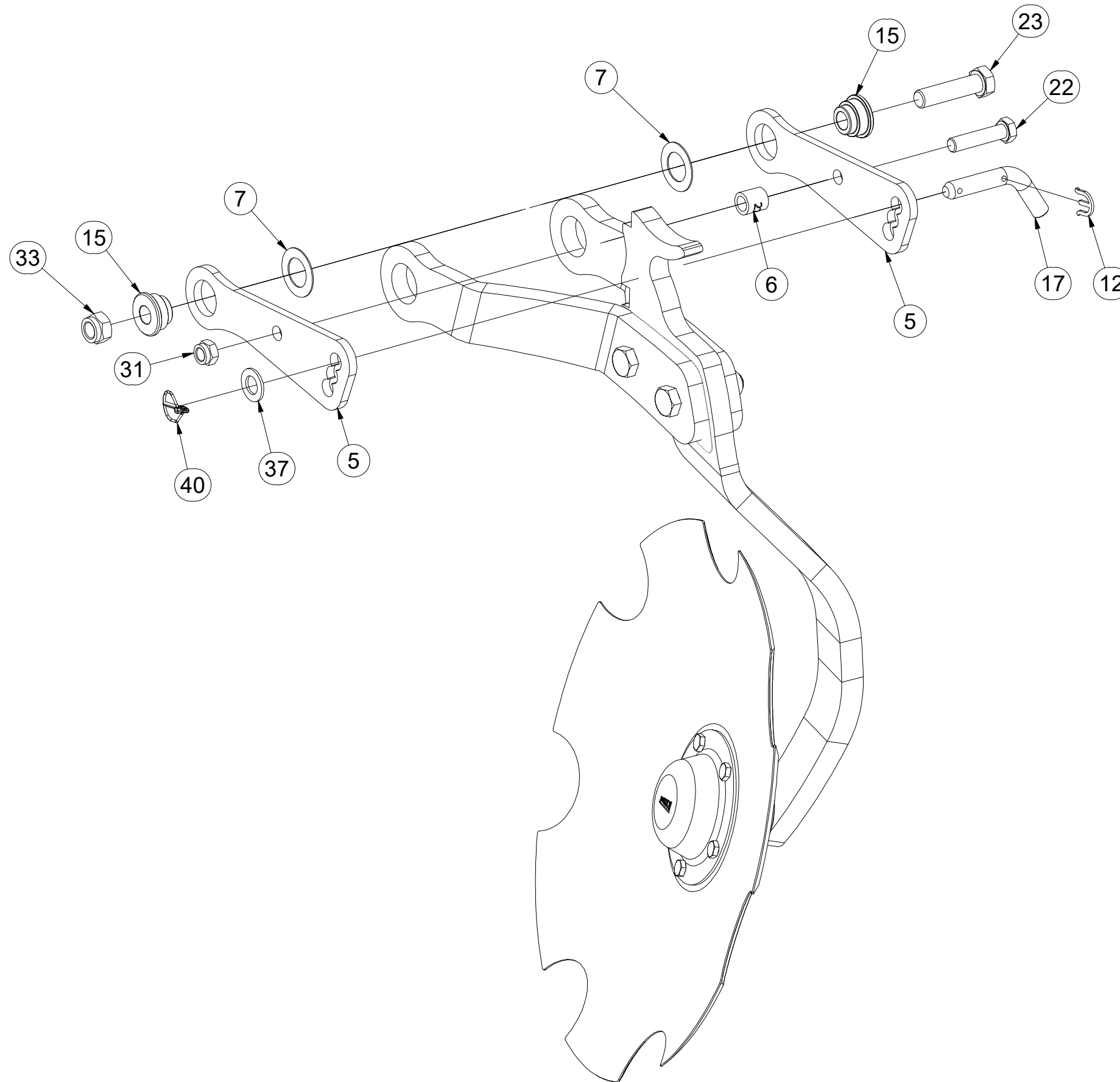

Pos.	Part Number	Pcs.
5	VZ00020776	2
6	VZ00020749	1
7	VZ00020748	2
12	4019156	1
15	m14199	2
17	m11256	1
22	m18147	1
23	m05647	1
31	m03683	1
33	m05648	1
37	m20597	1
40	m10454	1

ⒸZ SADA DEFLEKTORŮ

Ⓓ DEFLEKTORSATZ

Ⓕ KIT DE DÉFLECTEURS

**VZ00031274**

ⒸB SET OF DEFLECTORS

Ⓔ КОМПЛЕКТ ДЕФЛЕКТОРОВ

Ⓖ ZESTAW DEFLEKTÓROW

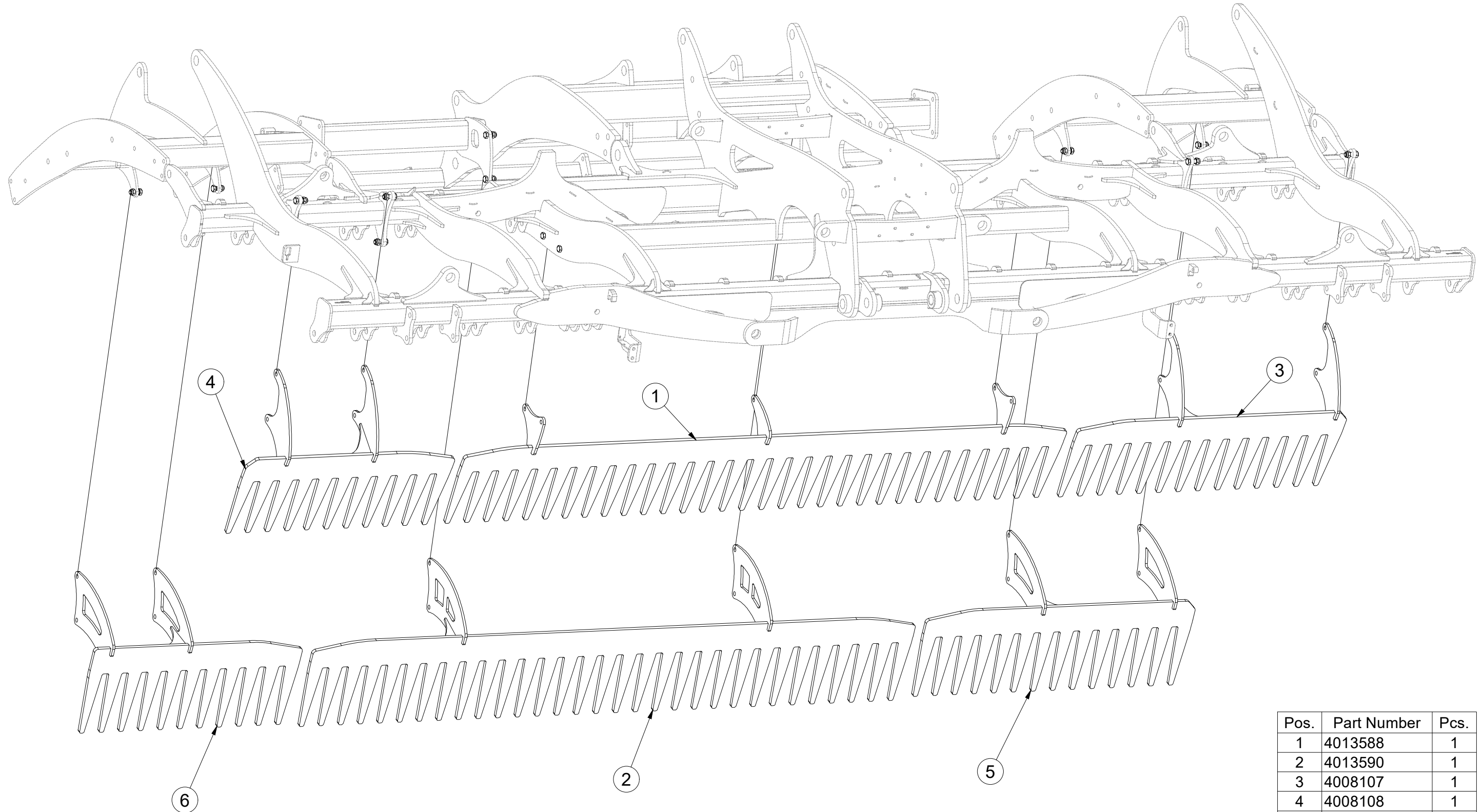

Pos.	Part Number	Pcs.
1	4013588	1
2	4013590	1
3	4008107	1
4	4008108	1
5	4013574	1
6	VZ00041855	1

CZ SADA DEFLEKTORŮ  
 D DEFLEKTORSATZ  
 F KIT DE DÉFLECTEURS

GB SET OF DEFLECTORS  
 RU КОМПЛЕКТ ДЕФЛЕКТОРОВ  
 PL ZESTAW DEFLEKTÓROW



**VZ00031274**

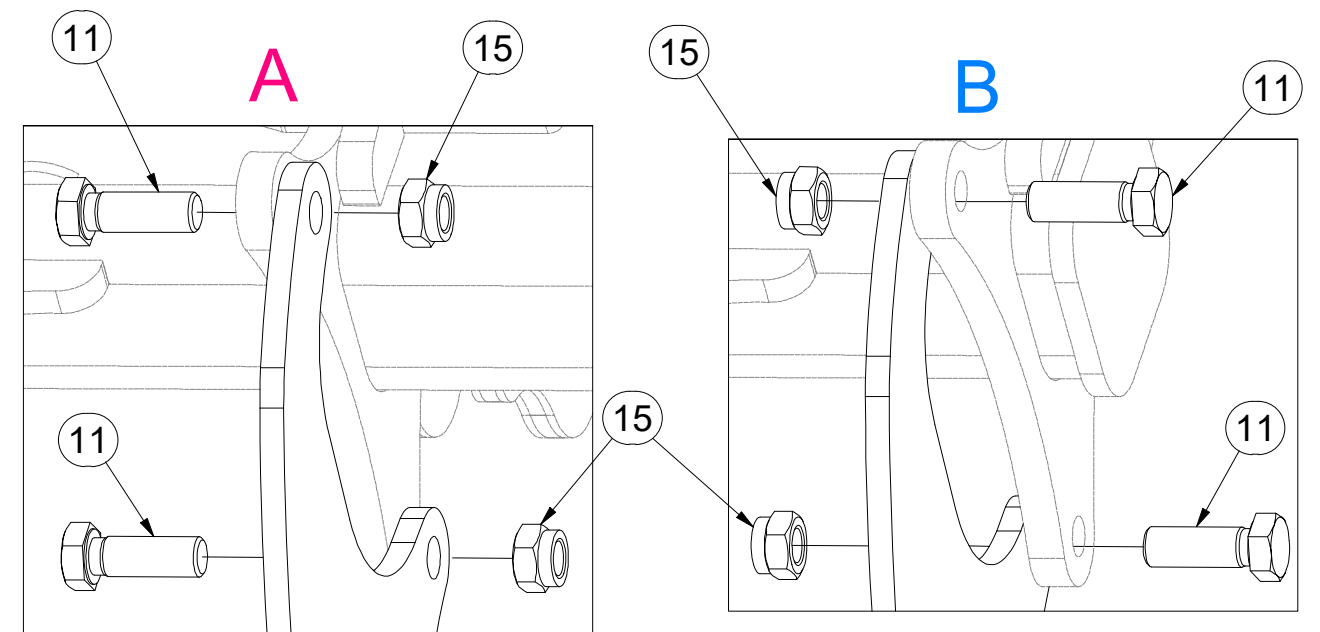
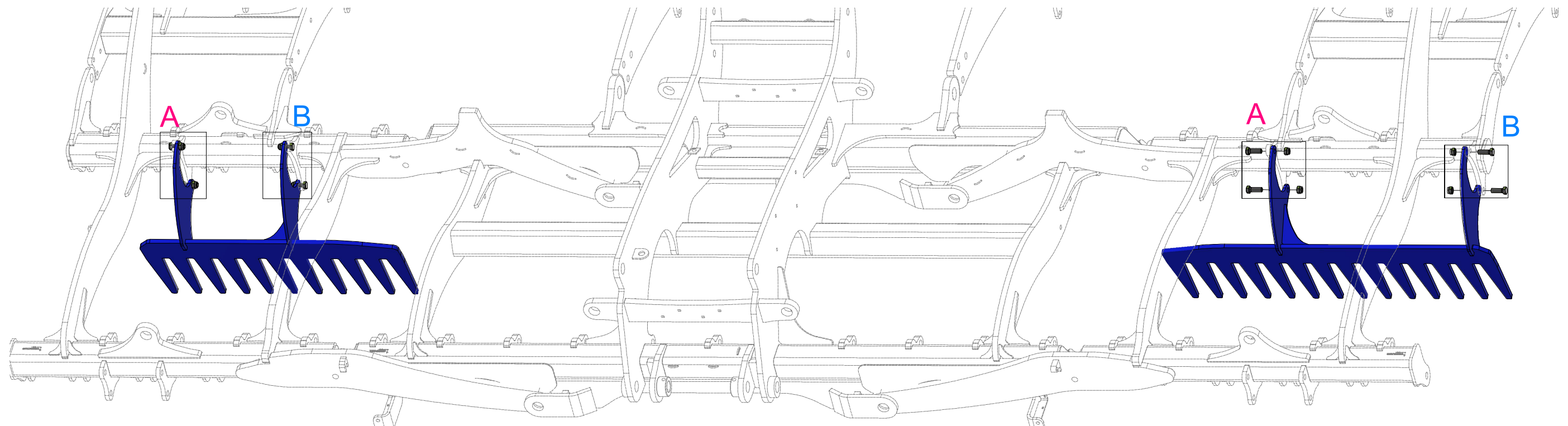

Pos.	Part Number	Pcs.
11	m02254	8
15	m03683	25

CZ SADA DEFLEKTORŮ  
 D DEFLEKTORSATZ  
 F KIT DE DÉFLECTEURS

GB SET OF DEFLECTORS  
 RU КОМПЛЕКТ ДЕФЛЕКТОРОВ  
 PL ZESTAW DEFLEKTÓROW



**VZ00031274**

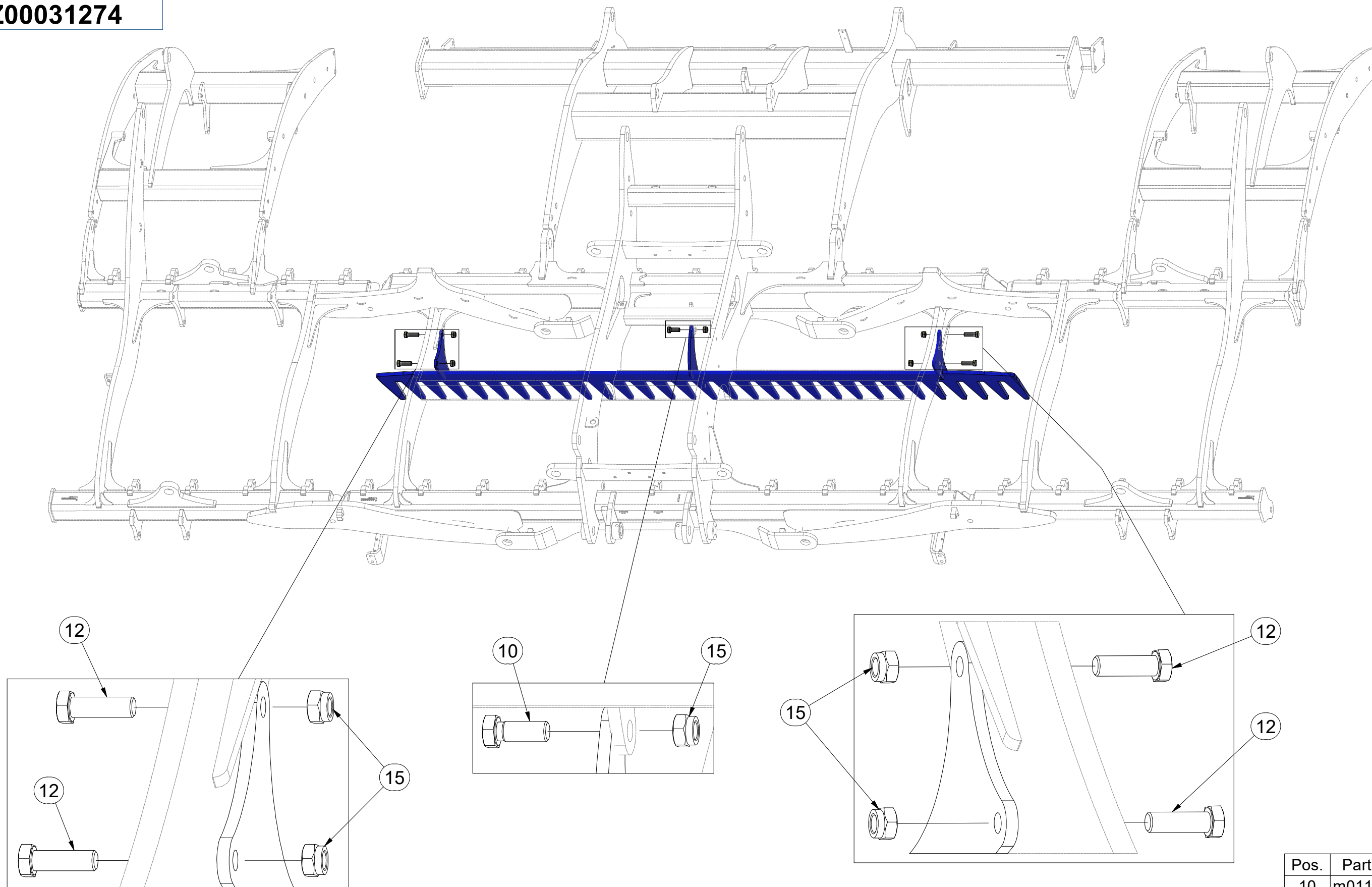

Pos.	Part Number	Pcs.
10	m01129	13
12	m04355	4
15	m03683	25



Ⓒ SADA DEFLEKTORŮ

Ⓓ DEFLEKTORSATZ

Ⓕ KIT DE DÉFLECTEURS

**VZ00031274**

Ⓖ SET OF DEFLECTORS

Ⓡ КОМПЛЕКТ ДЕФЛЕКТОРОВ

Ⓢ ZESTAW DEFLEKTÓROW

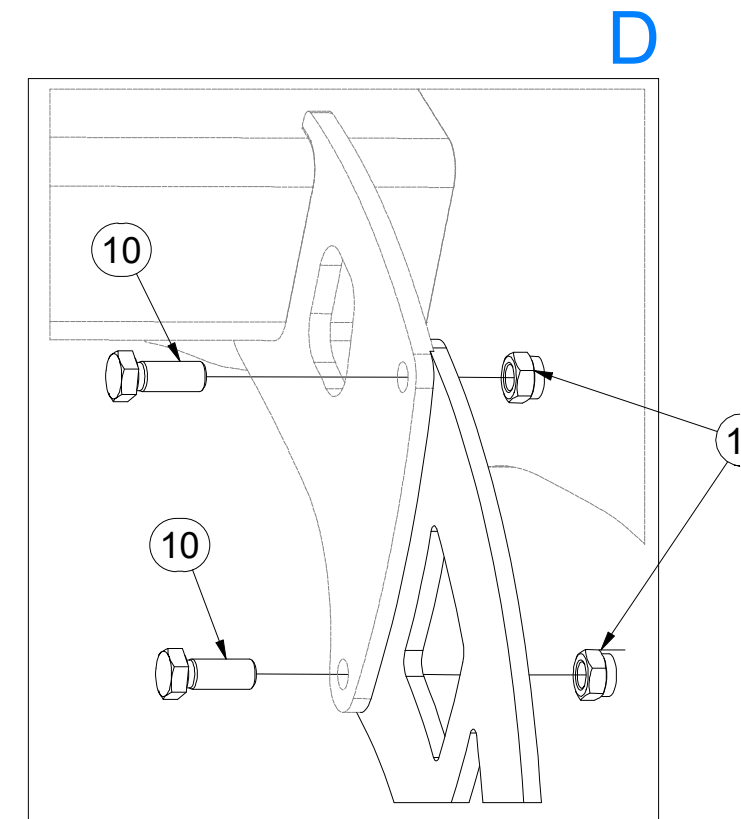
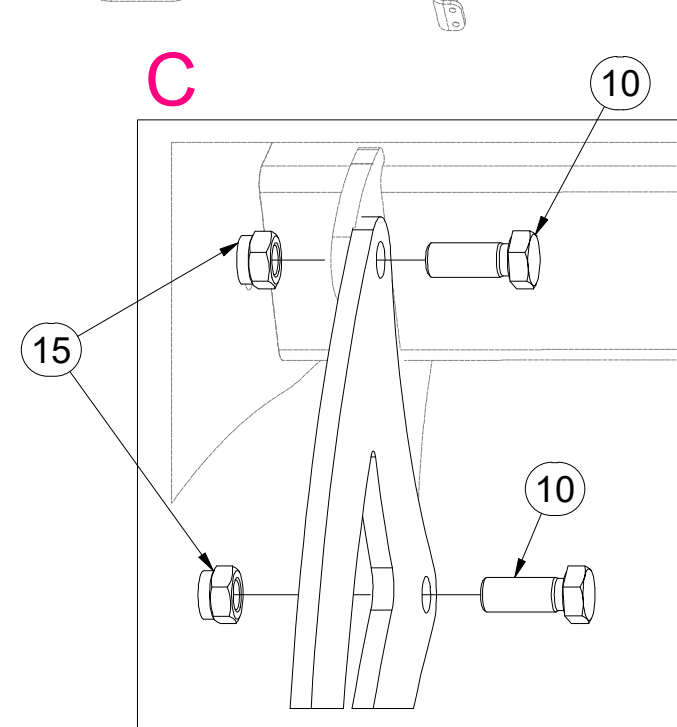
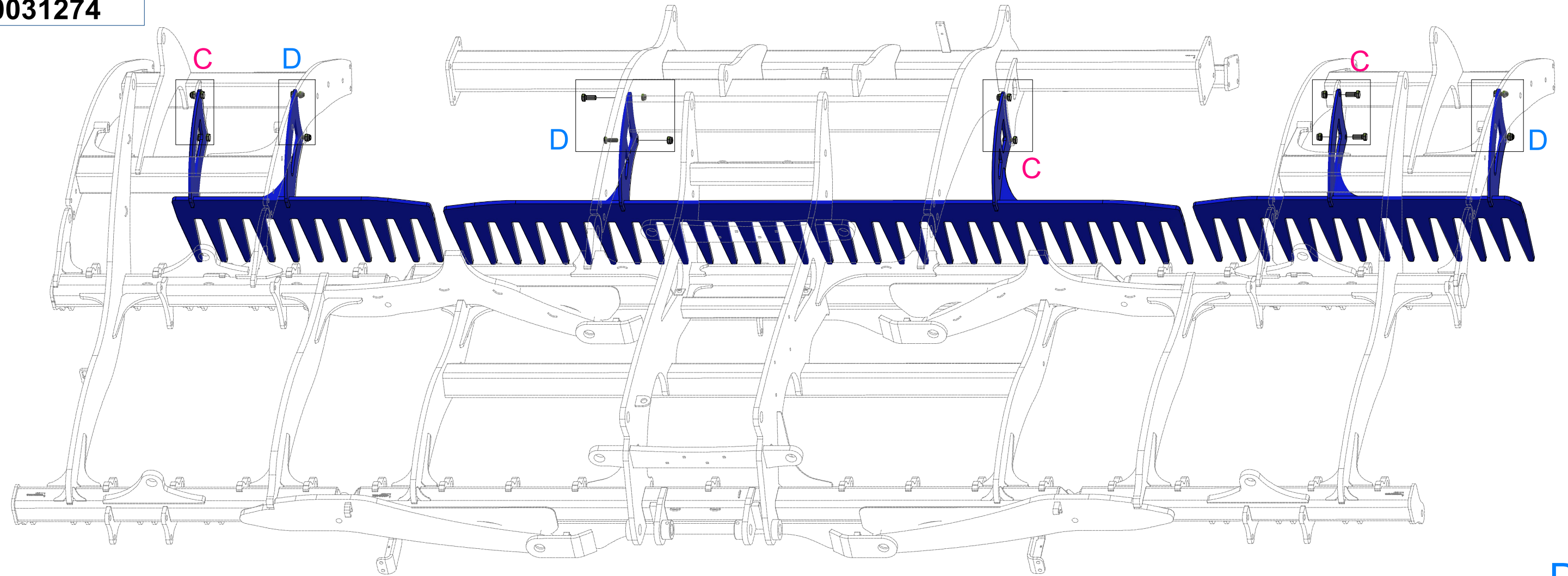

Pos.	Part Number	Pcs.
10	m01129	13
15	m03683	25



(CZ) DEFLEKTOR BOČNÍ  
 (D) SEITENABWEISER  
 (F) DÉFLECTEUR LATÉRAL

(GB) SIDE DEFLECTOR  
 (RU) БОКОВОЙ ДЕФЛЕКТОР  
 (PL) DEFLEKTOR BOCZNY



**3006899**

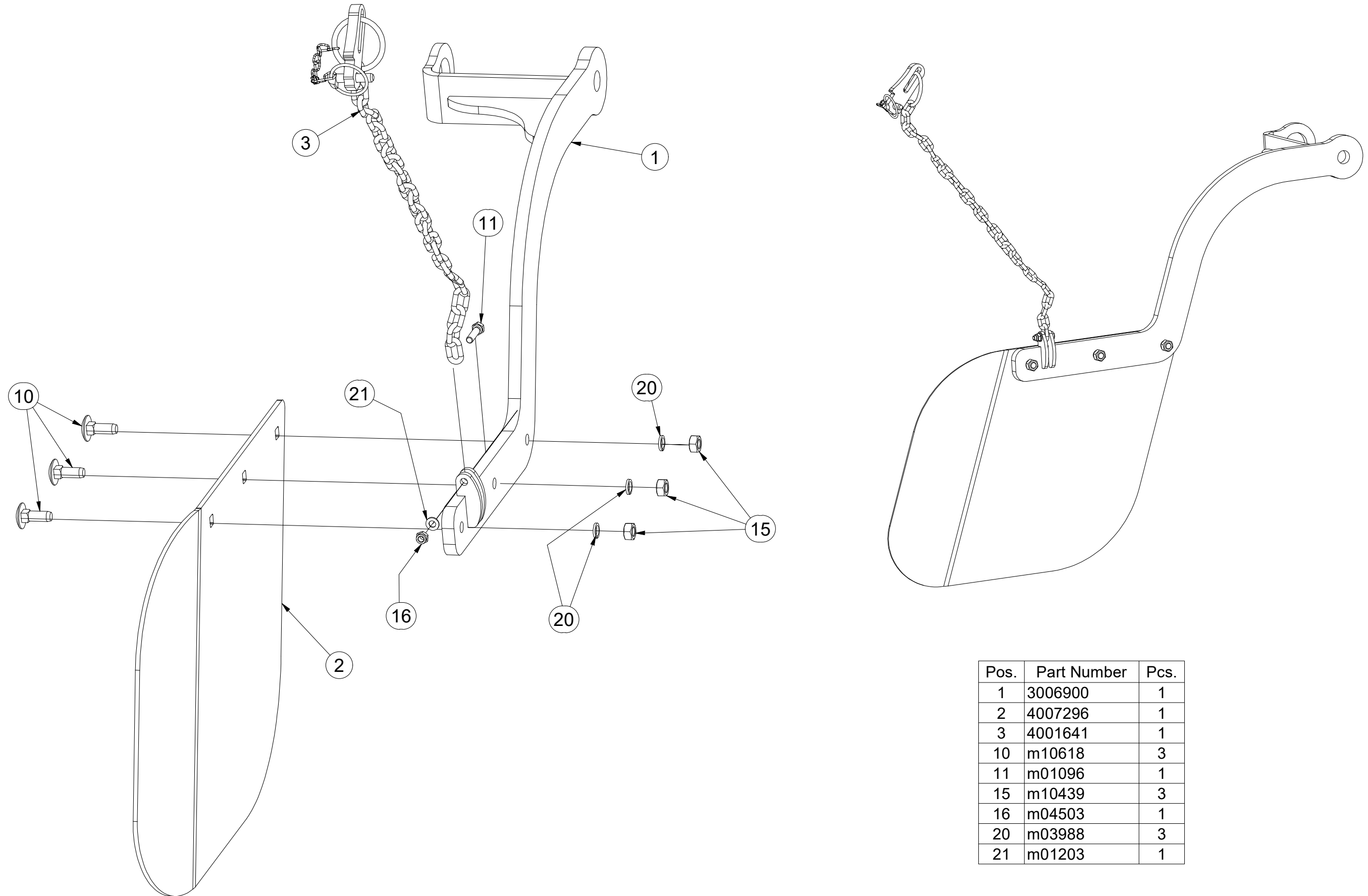

Pos.	Part Number	Pcs.
1	3006900	1
2	4007296	1
3	4001641	1
10	m10618	3
11	m01096	1
15	m10439	3
16	m04503	1
20	m03988	3
21	m01203	1

- Ⓒ SADA ZADNÍCH VÁLCŮ
- Ⓓ SATZ HINTERE WALZEN
- Ⓕ KIT DE ROULEAUX ARRIÈRE

- Ⓖ SET OF REAR ROLLERS
- Ⓡ КОМПЛЕКТ ЗАДНИХ КАТКОВ
- Ⓟ ZESTAW TYLNYCH WAŁÓW



**VZ00041790**

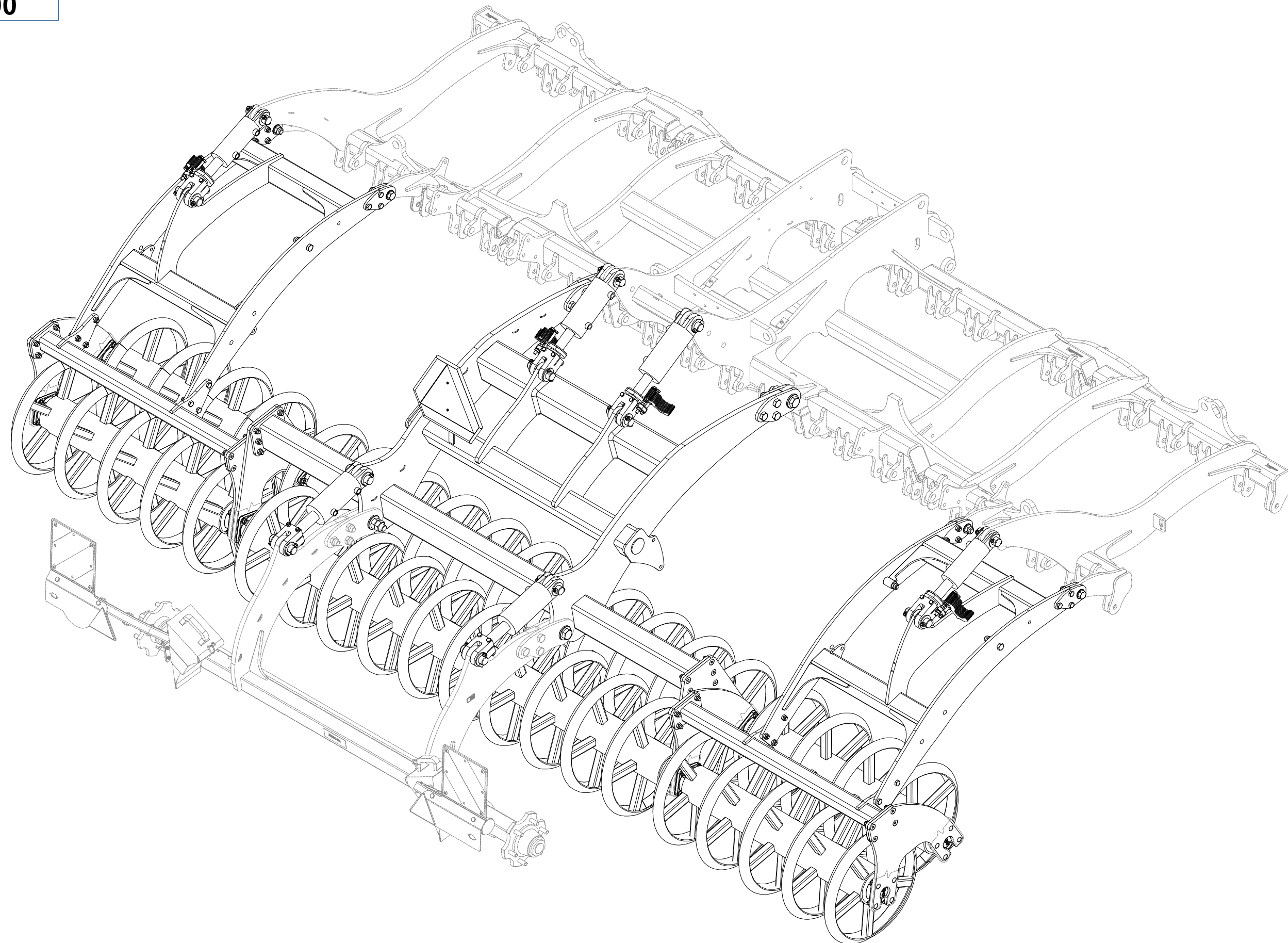

- ⒸZ SADA ZADNÍCH VÁLCŮ
- Ⓓ SATZ HINTERE WALZEN
- Ⓕ KIT DE ROULEAUX ARRIÈRE

- ⒼB SET OF REAR ROLLERS
- ⒶR КОМПЛЕКТ ЗАДНИХ КАТКОВ
- ⒶL ZESTAW TYLNYCH WAŁÓW



**VZ00041790**

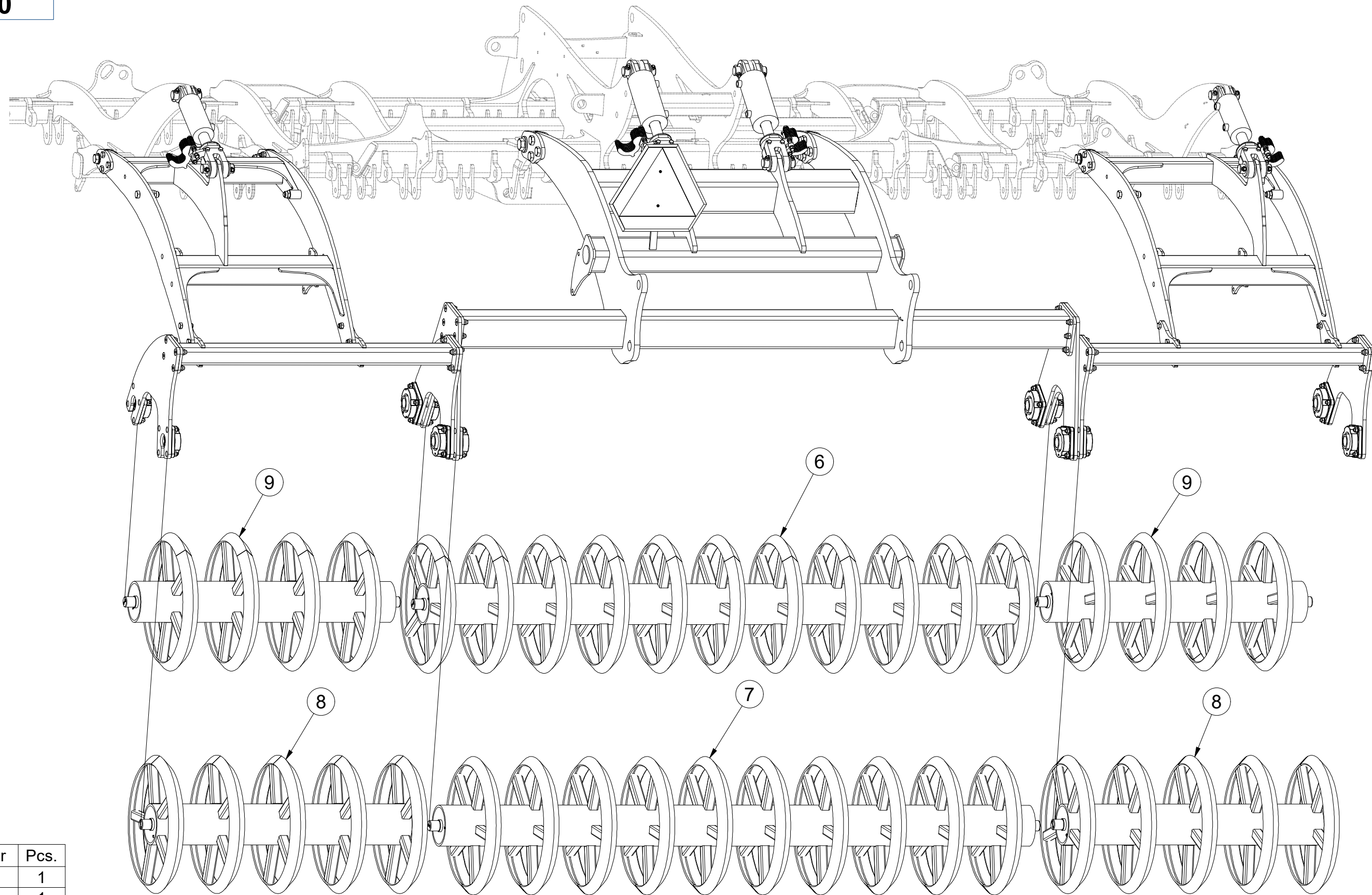

Pos.	Part Number	Pcs.
6	VZ00039411	1
7	VZ00039410	1
8	VZ00041815	2
9	VZ00041810	2



- Ⓒ SADA ZADNÍCH VÁLCŮ
- Ⓓ SATZ HINTERE WALZEN
- Ⓕ KIT DE ROULEAUX ARRIÈRE

- Ⓖ SET OF REAR ROLLERS
- Ⓡ КОМПЛЕКТ ЗАДНИХ КАТКОВ
- Ⓟ ZESTAW TYLNYCH WAŁÓW



**VZ00041790**

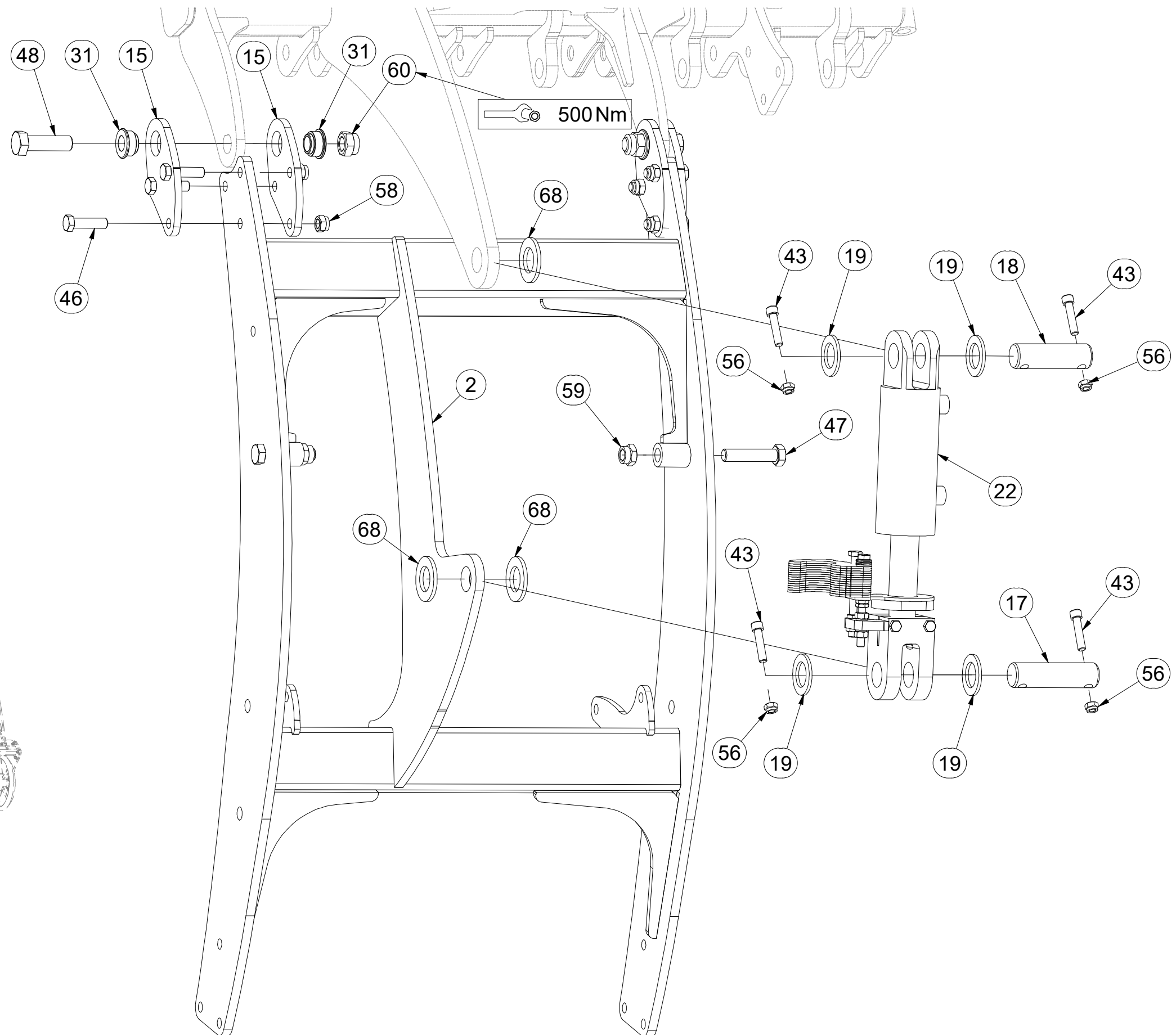
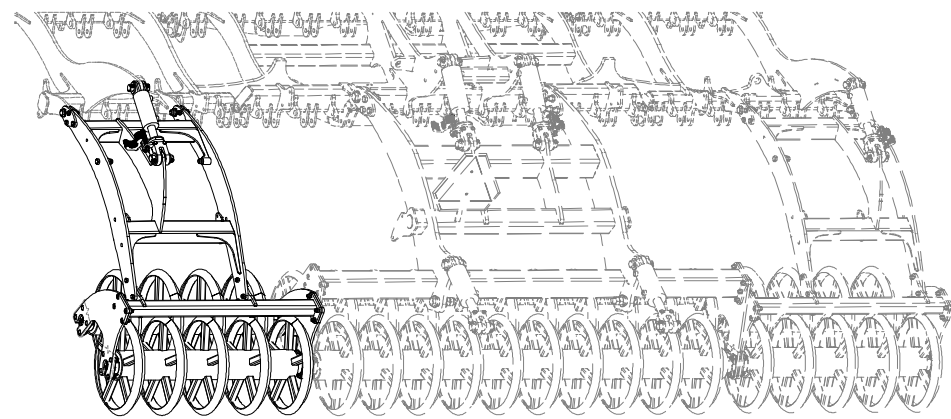

Pos.	Part Number	Pcs.	Pos.	Part Number	Pcs.
2	VZ00041791	1	46	m14482	12
15	4014302	8	47	m10668	4
17	4012990	10	48	m14990	4
18	4007816	2	56	m04301	24
19	4013139	24	58	m20385	52
22	4020669	2	59	m21660	4
31	m14506	8	60	m22091	10
43	m14008	24	68	m03636	10



CZ SADA ZADNÍCH VÁLČŮ  
 D SATZ HINTERE WALZEN  
 F KIT DE ROULEAUX ARRIÈRE

GB SET OF REAR ROLLERS  
 RU КОМПЛЕКТ ЗАДНИХ КАТКОВ  
 PL ZESTAW TYLNYCH WAŁÓW



**VZ00041790**

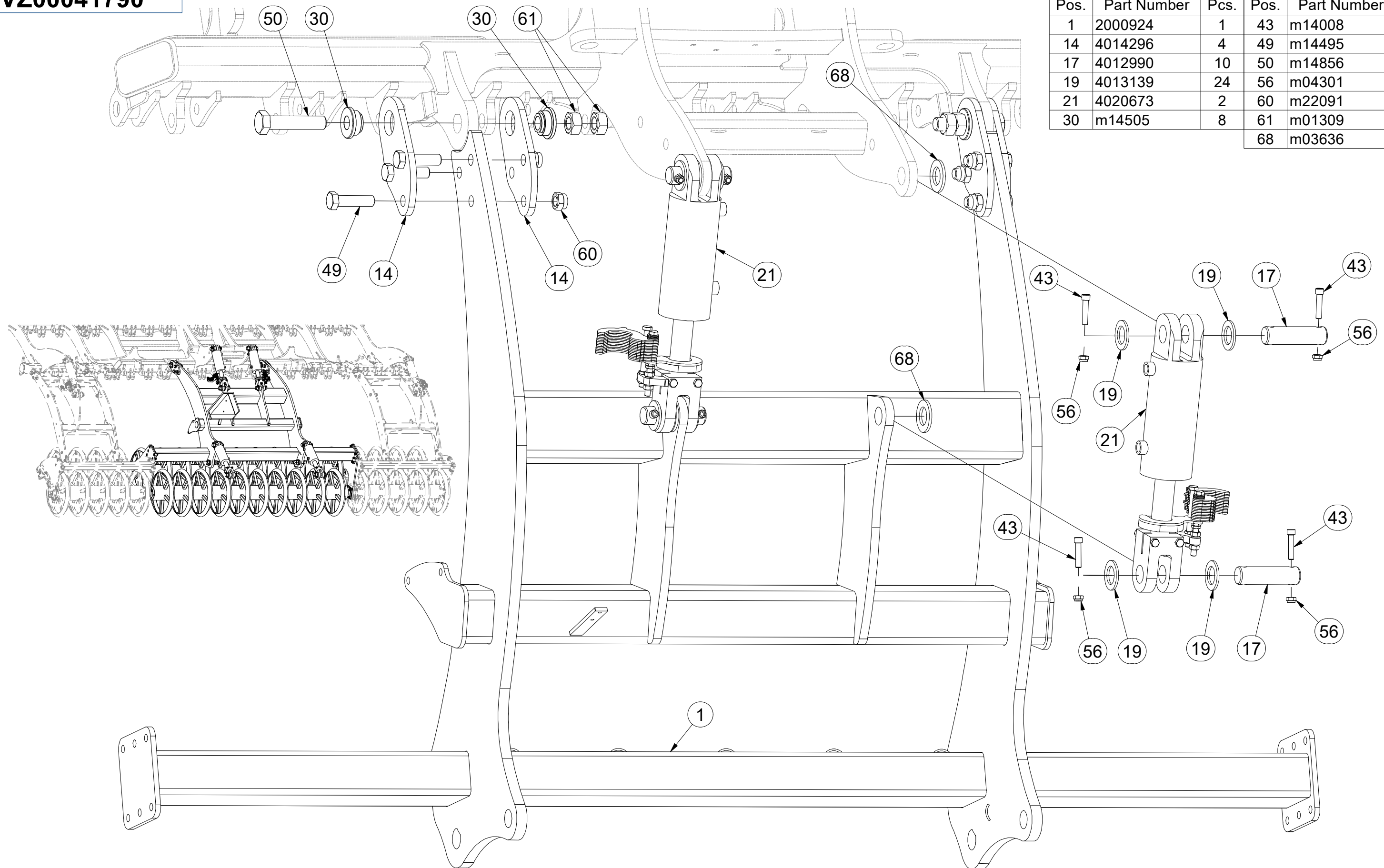

Pos.	Part Number	Pcs.	Pos.	Part Number	Pcs.
1	2000924	1	43	m14008	24
14	4014296	4	49	m14495	6
17	4012990	10	50	m14856	4
19	4013139	24	56	m04301	24
21	4020673	2	60	m22091	10
30	m14505	8	61	m01309	8
			68	m03636	10

- Ⓒ SADA ZADNÍCH VÁLČŮ
- Ⓓ SATZ HINTERE WALZEN
- Ⓕ KIT DE ROULEAUX ARRIÈRE

- Ⓖ SET OF REAR ROLLERS
- Ⓡ КОМПЛЕКТ ЗАДНИХ КАТКОВ
- Ⓟ ZESTAW TYLNYCH WAŁÓW



**VZ00041790**

Pos.	Part Number	Pcs.
1	2000924	1
17	4012990	10
19	4013139	24
23	m14954	2
30	m14505	8
43	m14008	24
50	m14856	4
56	m04301	24
61	m01309	8

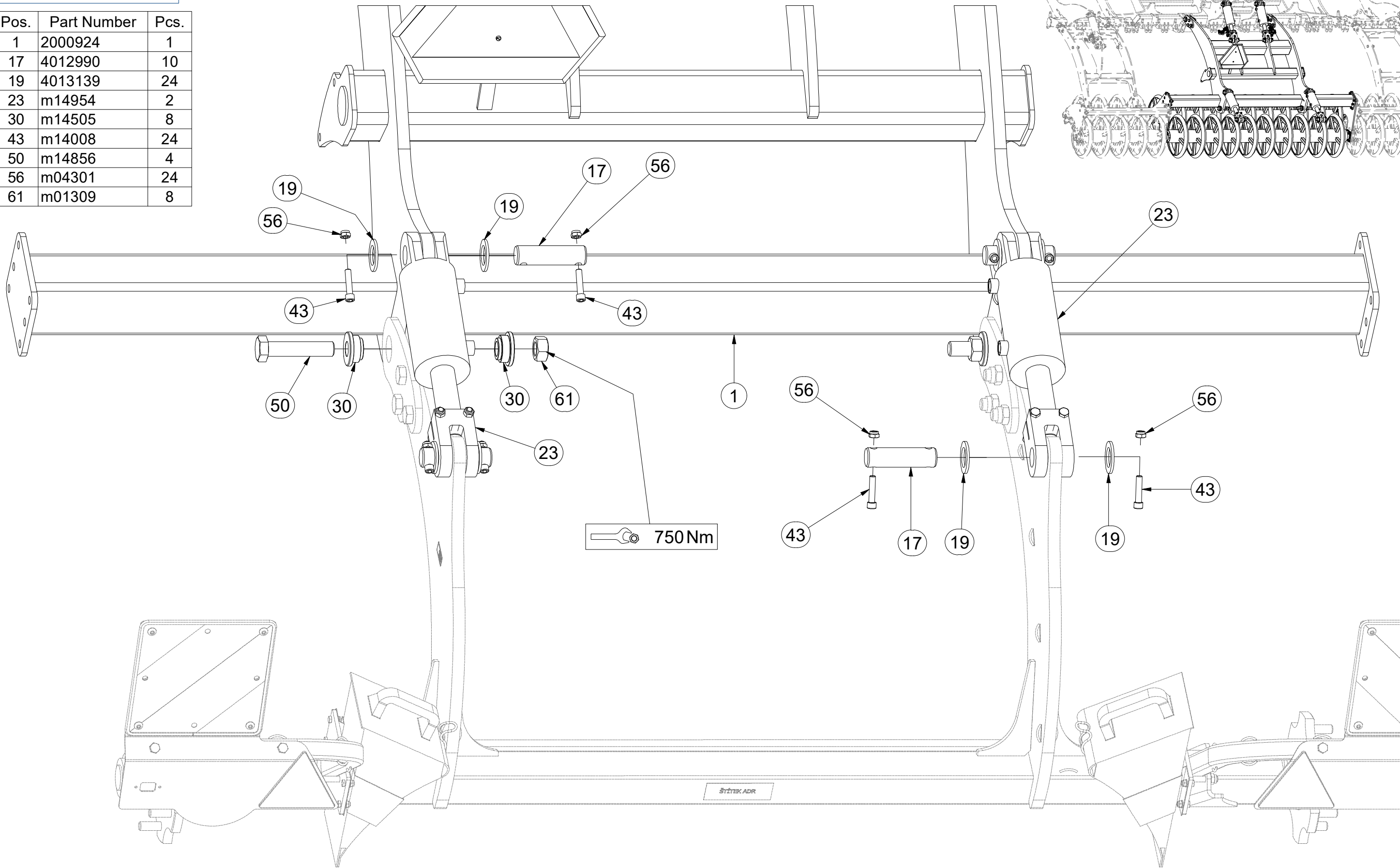

- Ⓒ SADA ZADNÍCH VÁLCŮ
- Ⓓ SATZ HINTERE WALZEN
- Ⓕ KIT DE ROULEAUX ARRIÈRE

- Ⓖ SET OF REAR ROLLERS
- Ⓡ КОМПЛЕКТ ЗАДНИХ КАТКОВ
- Ⓣ ZESTAW TYLNYCH WAŁÓW



**VZ00041790**

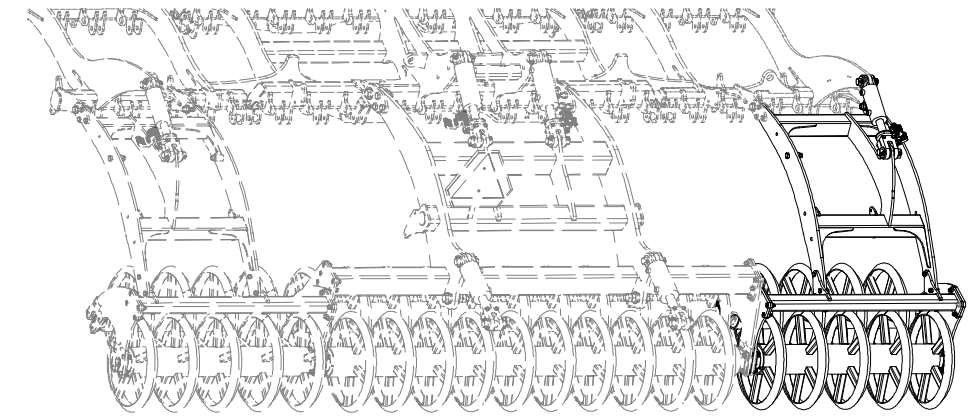
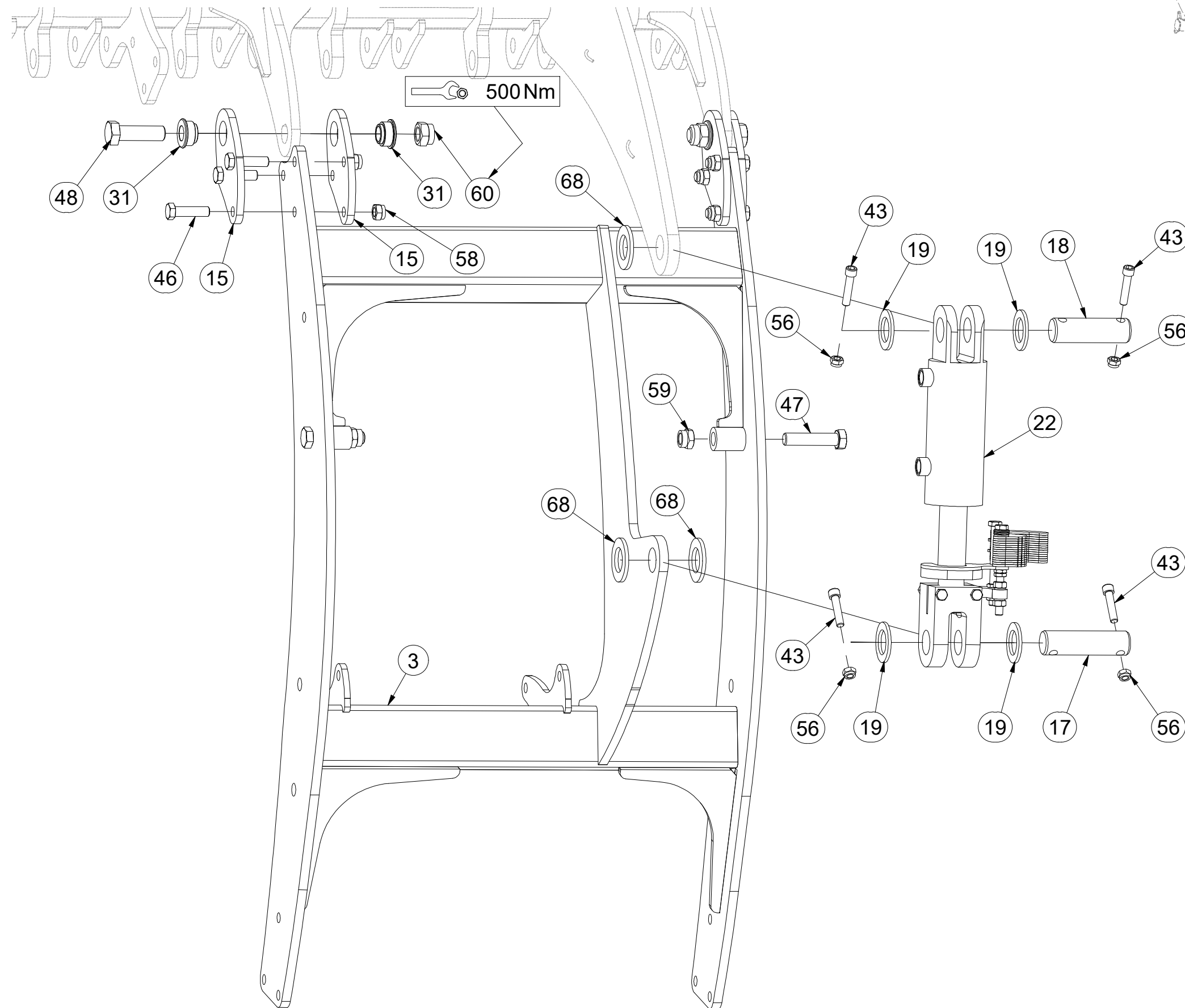

Pos.	Part Number	Pcs.	Pos.	Part Number	Pcs.
3	VZ00041794	1	46	m14482	12
15	4014302	8	47	m10668	4
17	4012990	10	48	m14990	4
18	4007816	2	56	m04301	24
19	4013139	24	58	m20385	52
22	4020669	2	59	m21660	4
31	m14506	8	60	m22091	10
43	m14008	24	68	m03636	10

- Ⓒ SADA ZADNÍCH VÁLCŮ
- Ⓓ SATZ HINTERE WALZEN
- Ⓕ KIT DE ROULEAUX ARRIÈRE

- Ⓖ SET OF REAR ROLLERS
- Ⓡ КОМПЛЕКТ ЗАДНИХ КАТКОВ
- Ⓟ ZESTAW TYLNYCH WAŁÓW



**VZ00041790**

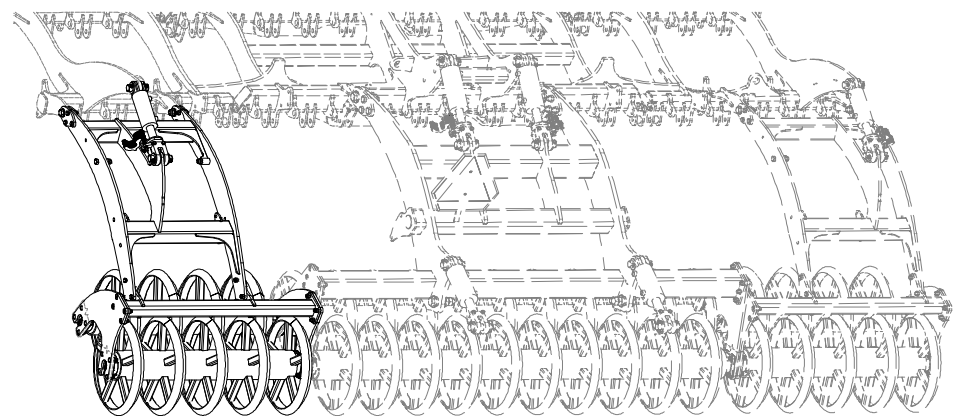
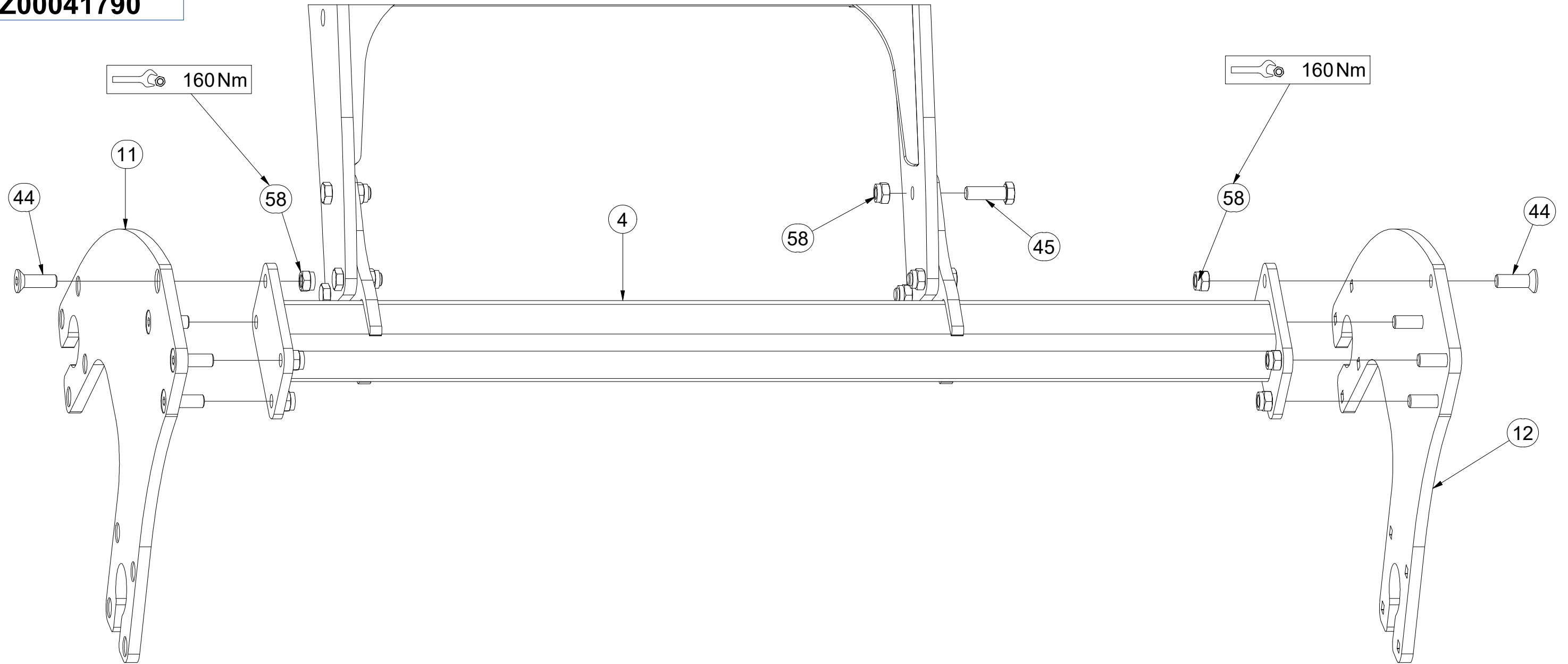

Pos.	Part Number	Pcs.
4	VZ00031315	1
11	3009448	2
12	3009449	2
44	m14672	28
45	m10849	12
58	m20385	52



- Ⓒ SADA ZADNÍCH VÁLČŮ
- Ⓓ SATZ HINTERE WALZEN
- Ⓕ KIT DE ROULEAUX ARRIÈRE

- Ⓖ SET OF REAR ROLLERS
- Ⓡ КОМПЛЕКТ ЗАДНИХ КАТКОВ
- Ⓟ ZESTAW TYLNYCH WAŁÓW



**VZ00041790**

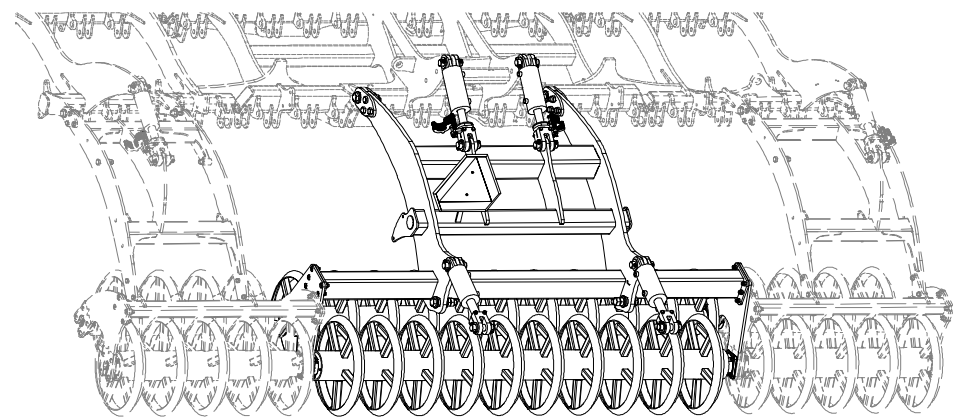
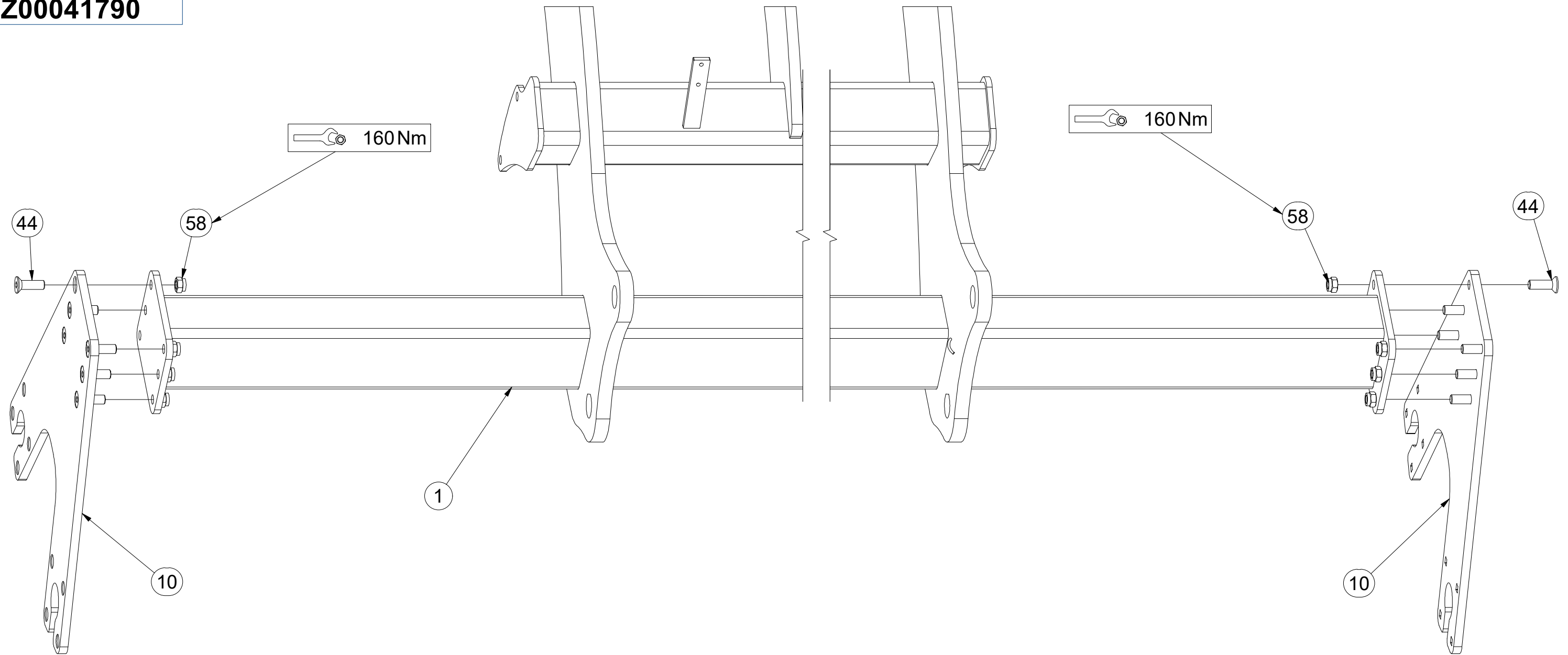

Pos.	Part Number	Pcs.
1	2000924	1
10	3009450	2
44	m14672	28
58	m20385	52

- Ⓒ SADA ZADNÍCH VÁLČŮ
- Ⓓ SATZ HINTERE WALZEN
- Ⓕ KIT DE ROULEAUX ARRIÈRE

- Ⓖ SET OF REAR ROLLERS
- Ⓡ КОМПЛЕКТ ЗАДНИХ КАТКОВ
- Ⓟ ZESTAW TYLNYCH WAŁÓW



**VZ00041790**

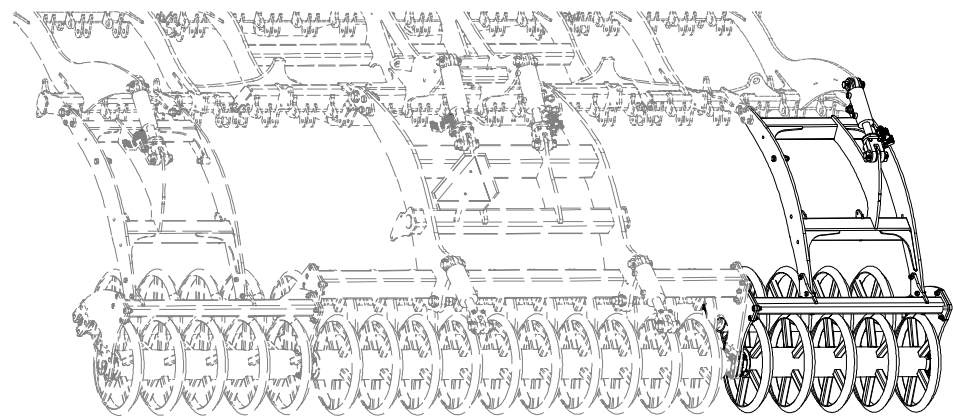
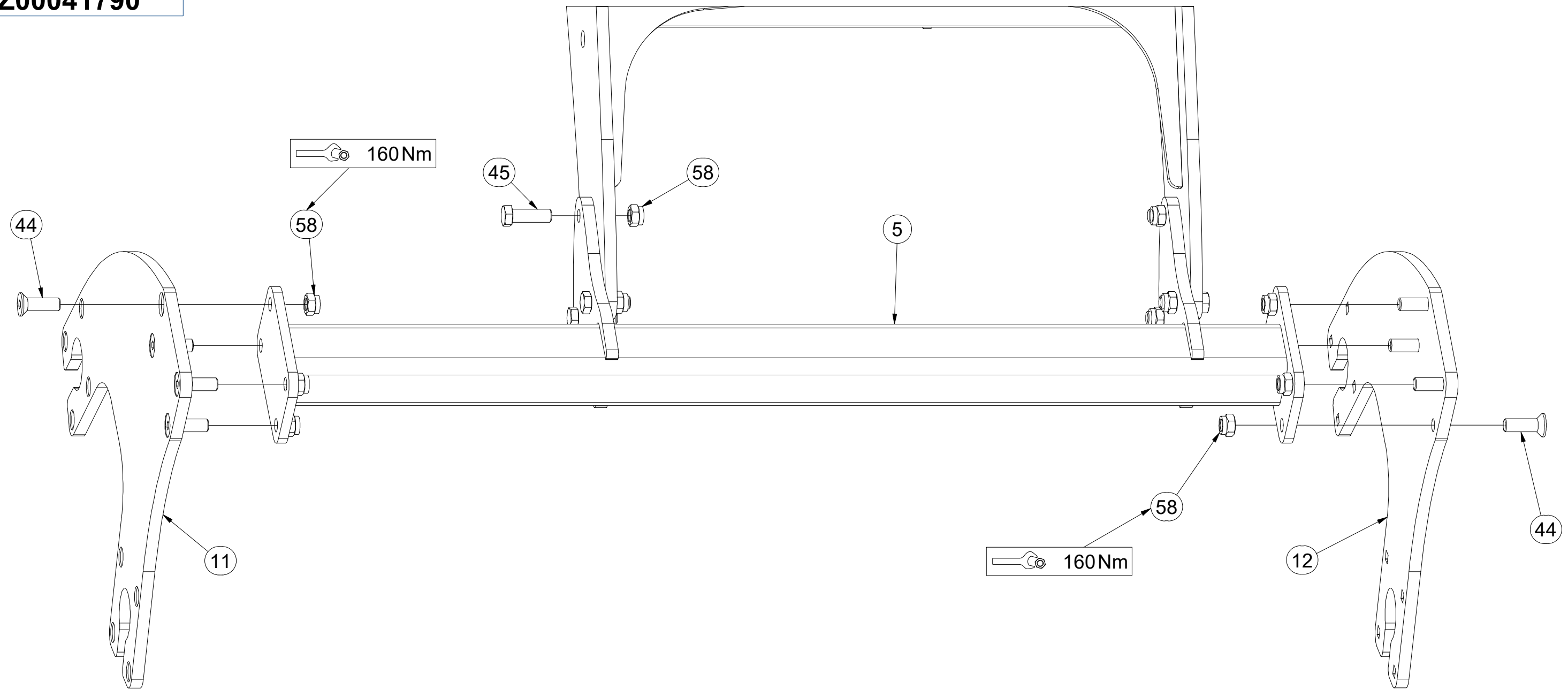

Pos.	Part Number	Pcs.
5	VZ00031316	1
11	3009448	2
12	3009449	2
44	m14672	28
45	m10849	12
58	m20385	52

- Ⓒ SADA ZADNÍCH VÁLCŮ
- Ⓓ SATZ HINTERE WALZEN
- Ⓕ KIT DE ROULEAUX ARRIÈRE

- Ⓖ SET OF REAR ROLLERS
- Ⓡ КОМПЛЕКТ ЗАДНИХ КАТКОВ
- Ⓟ ZESTAW TYLNYCH WAŁÓW



**VZ00041790**

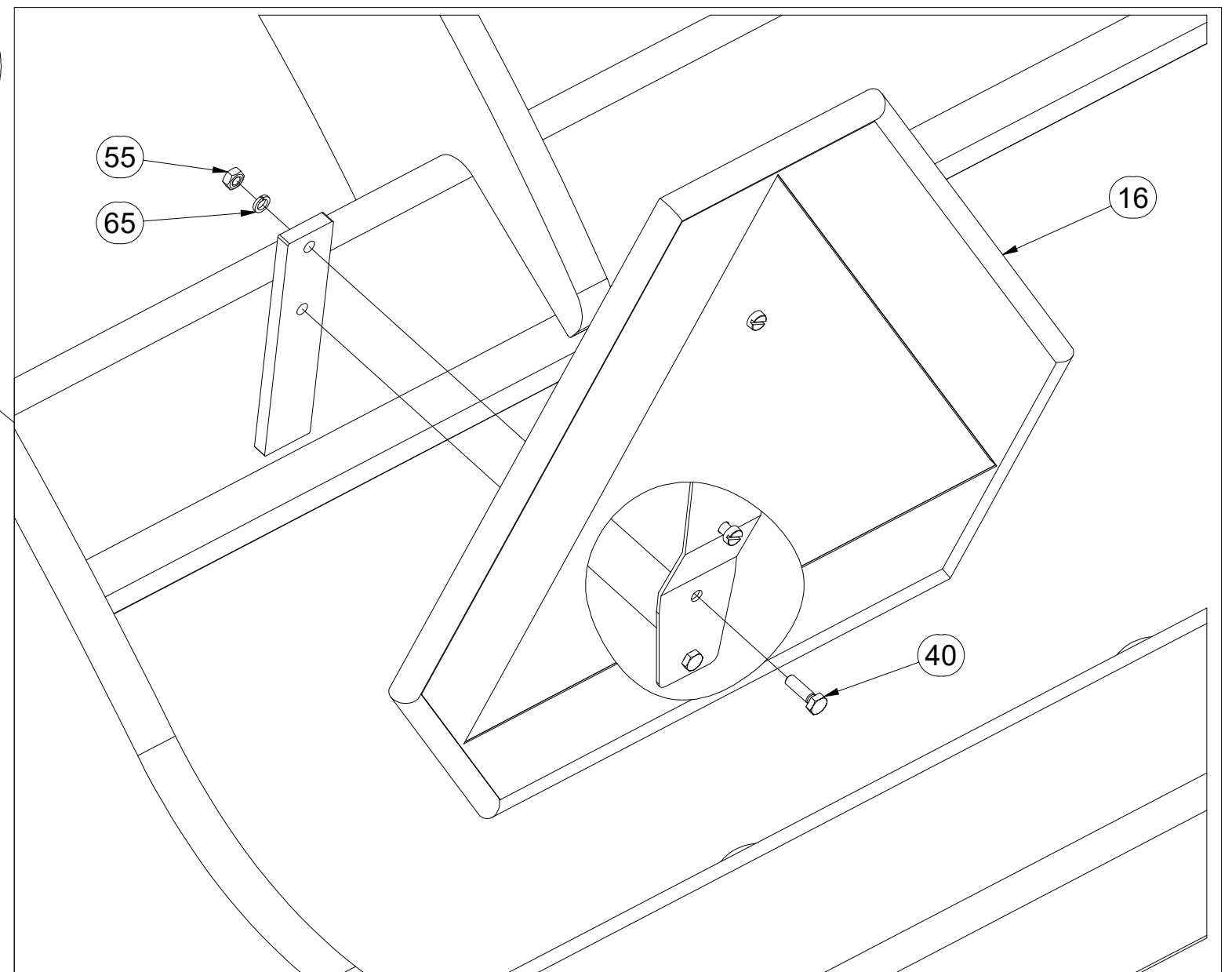
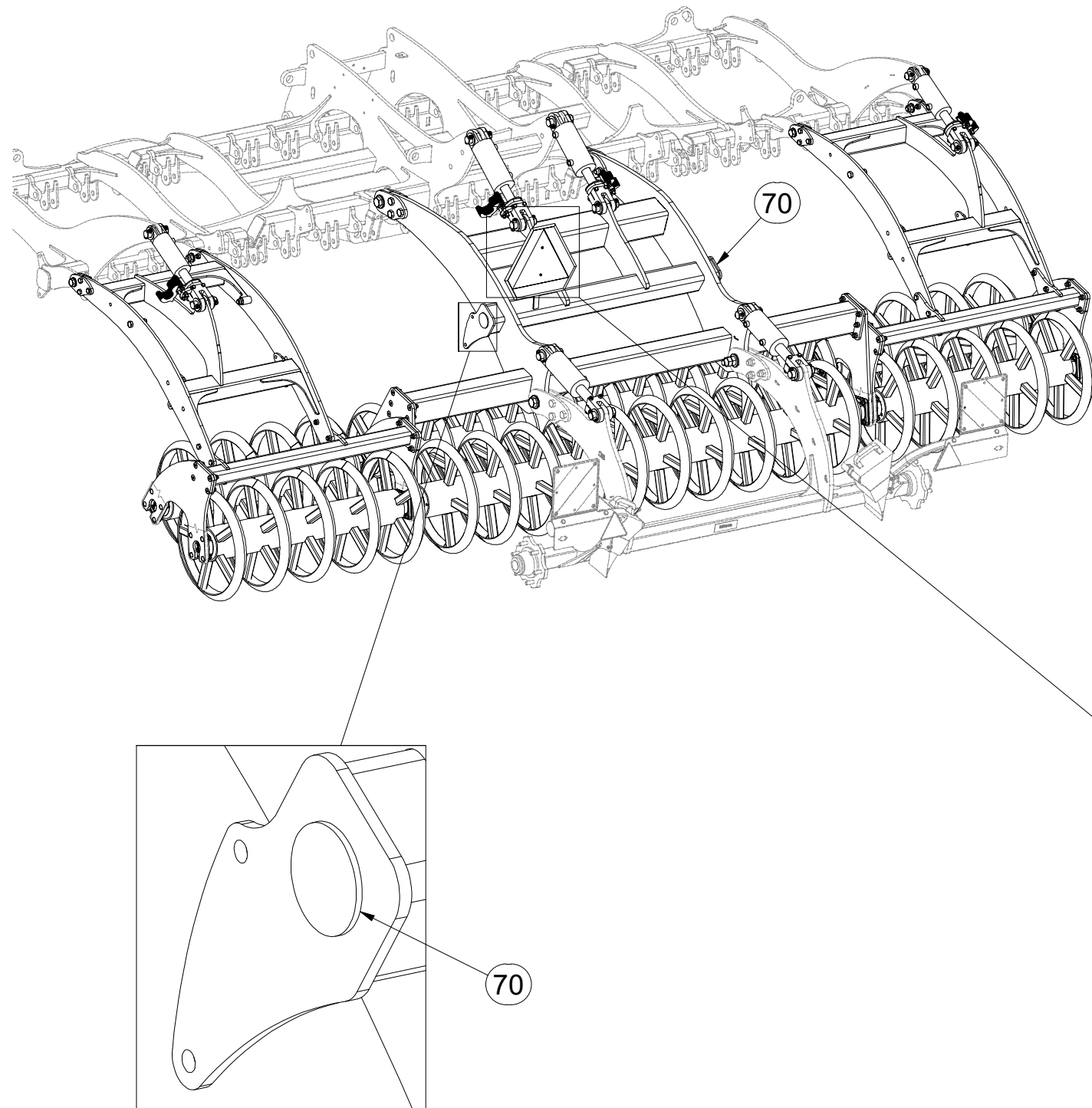

Pos.	Part Number	Pcs.
16	3001210	1
40	m01074	2
55	m01295	2
65	m01200	2
70	m02579	2

- ⒸZ SADA ZADNÍCH VÁLČŮ
- Ⓓ SATZ HINTERE WALZEN
- Ⓕ KIT DE ROULEAUX ARRIÈRE

- ⒼB SET OF REAR ROLLERS
- ⒿU КОМПЛЕКТ ЗАДНИХ КАТКОВ
- ⓅL ZESTAW TYLNYCH WAŁÓW



**VZ00041790**

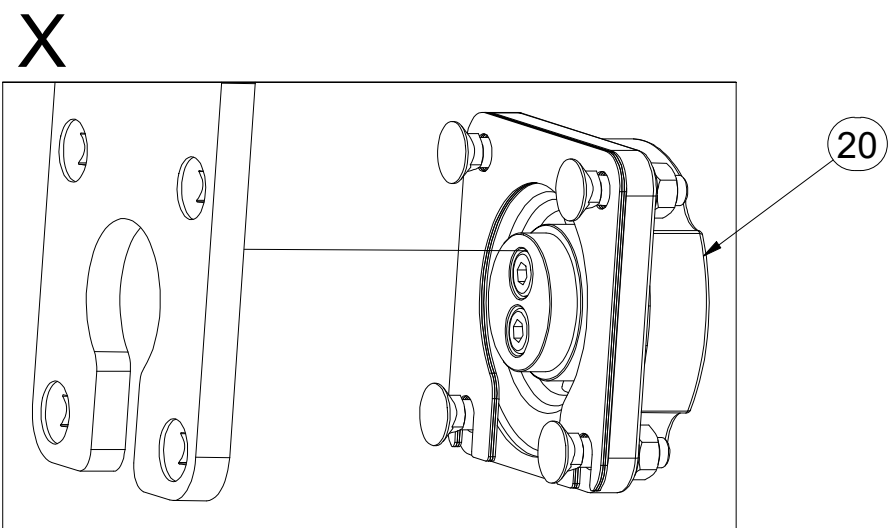
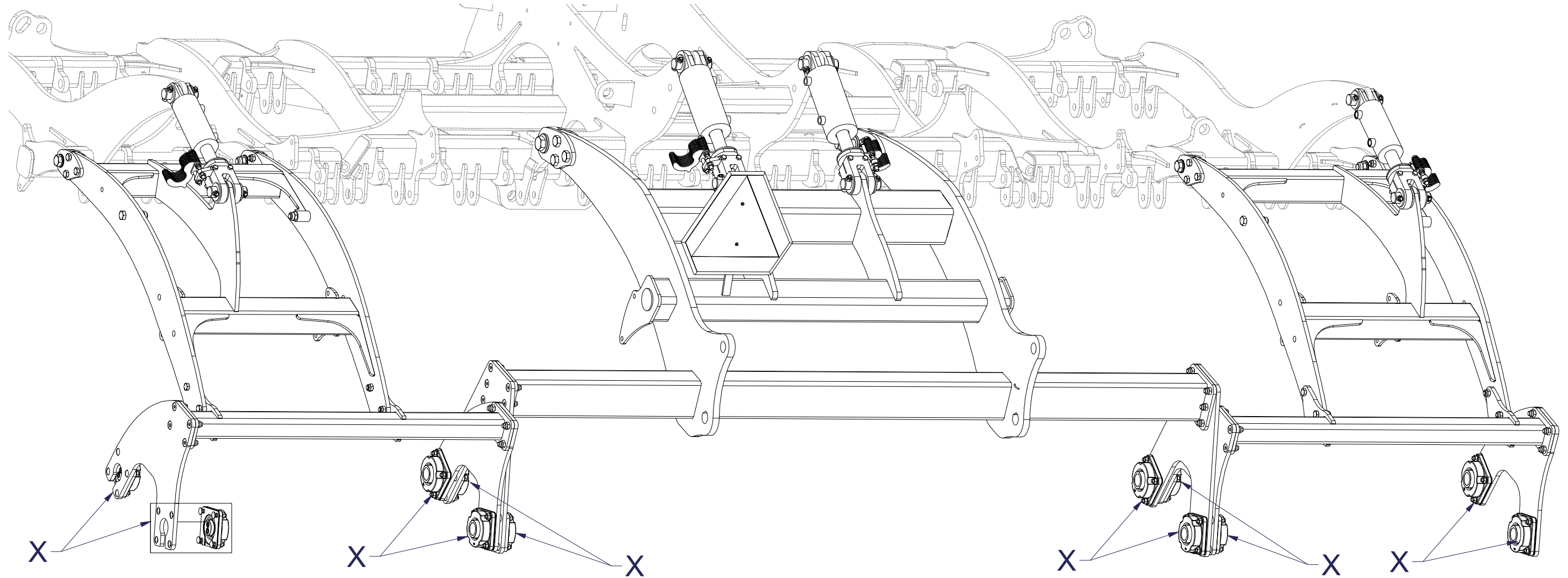

Pos.	Part Number	Pcs.
20	VZ00033348	12



CZ SADA LOŽISEK  
 D SATZ LAGER  
 F KIT DE ROULEMENTS

GB SET OF BEARINGS  
 RU КОМПЛЕКТ ПОДШИПНИКОВ  
 PL ZESTAW ŁOŻYSK



**VZ00033348**

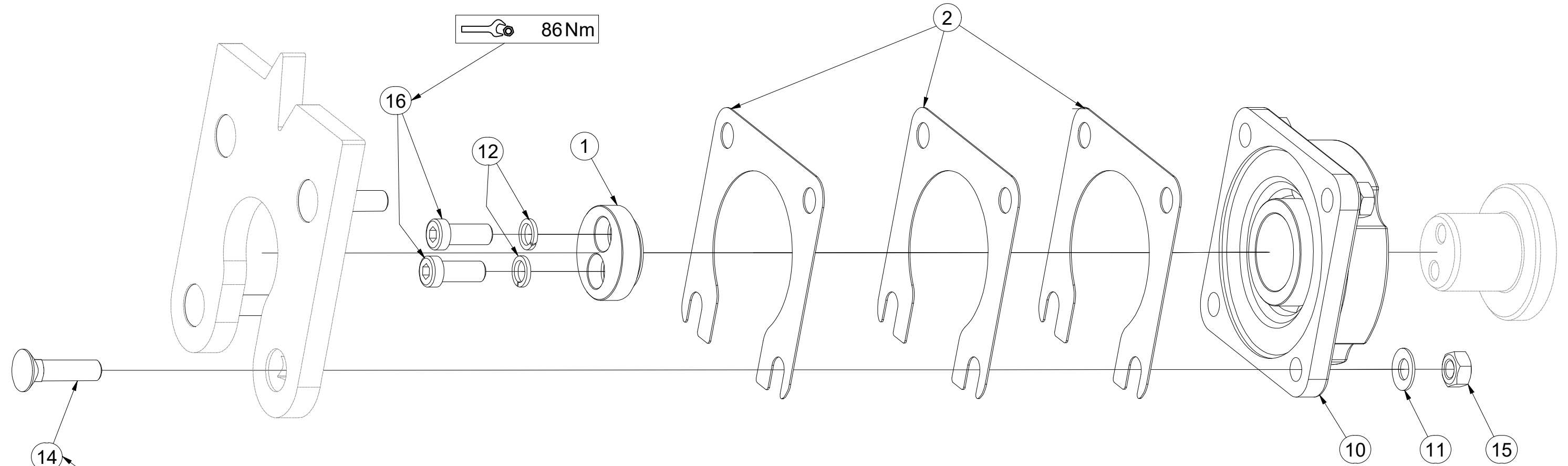
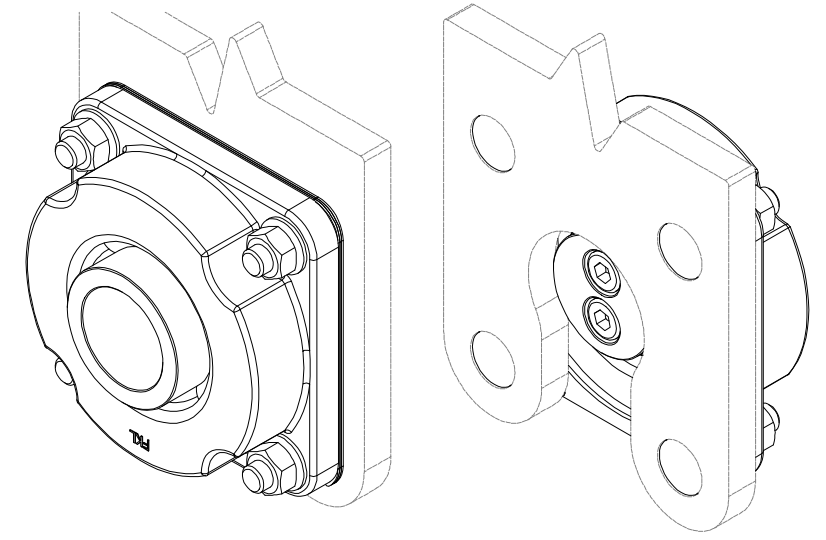

Pos.	Part Number	Pcs.
1	VZ00038447	1
2	VZ00030606	3
10	m17627	1
11	m17545	4
12	m03988	2
14	m10440	4
15	m10439	4
16	m19122	2

**VZ00039937**

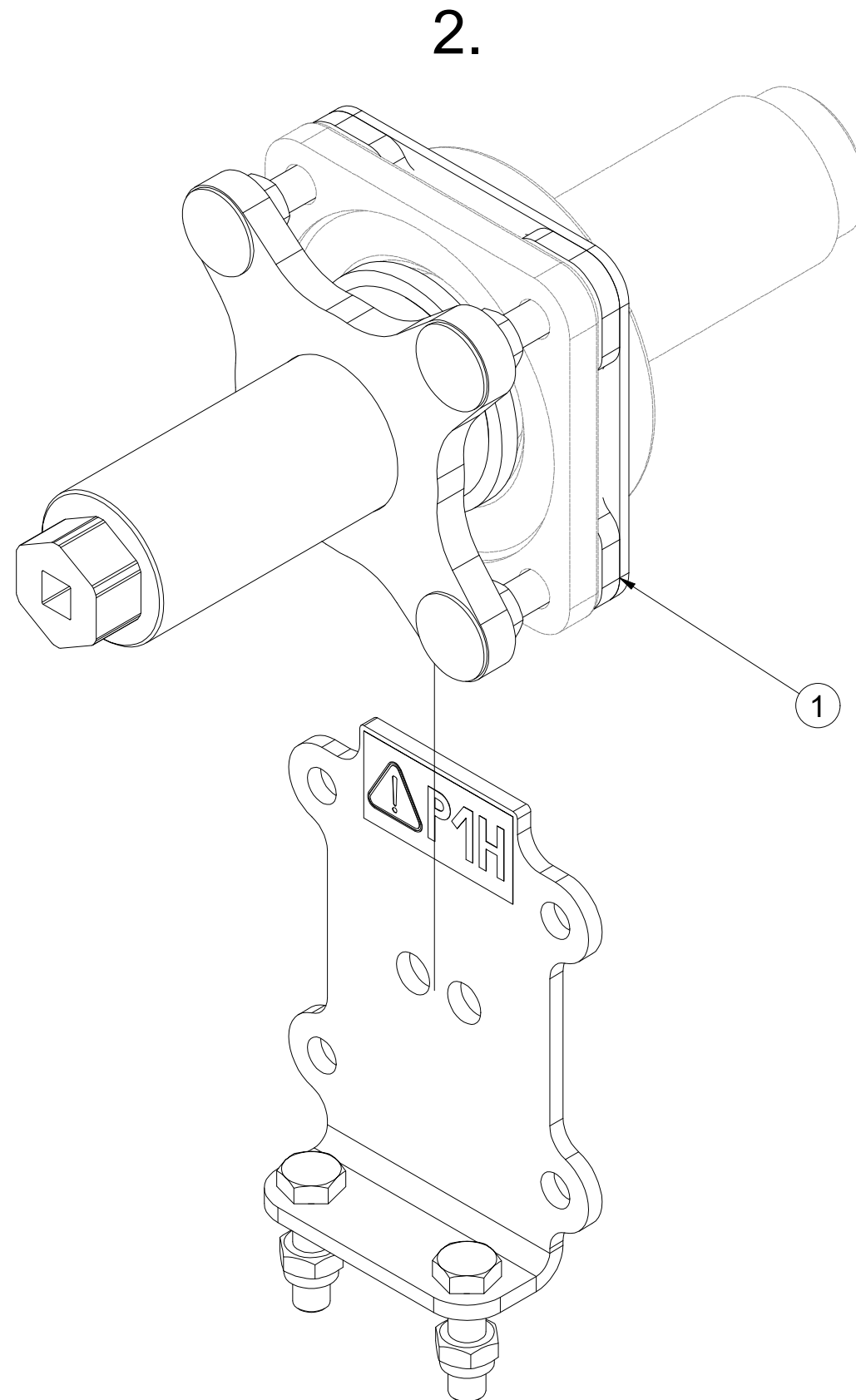
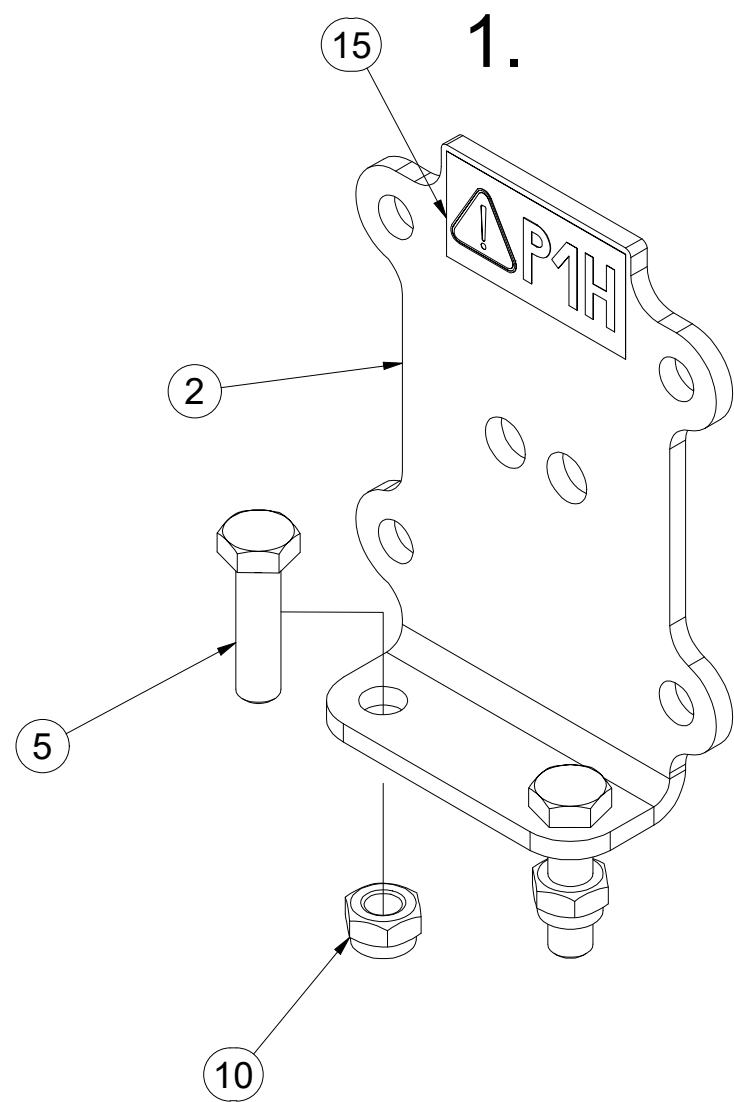

Pos.	Part Number	Pcs.
1	VZ00038848	1
2	VZ00039933	1
5	m06077	2
10	m04301	2
15	m04359	1

**VZ00038848**

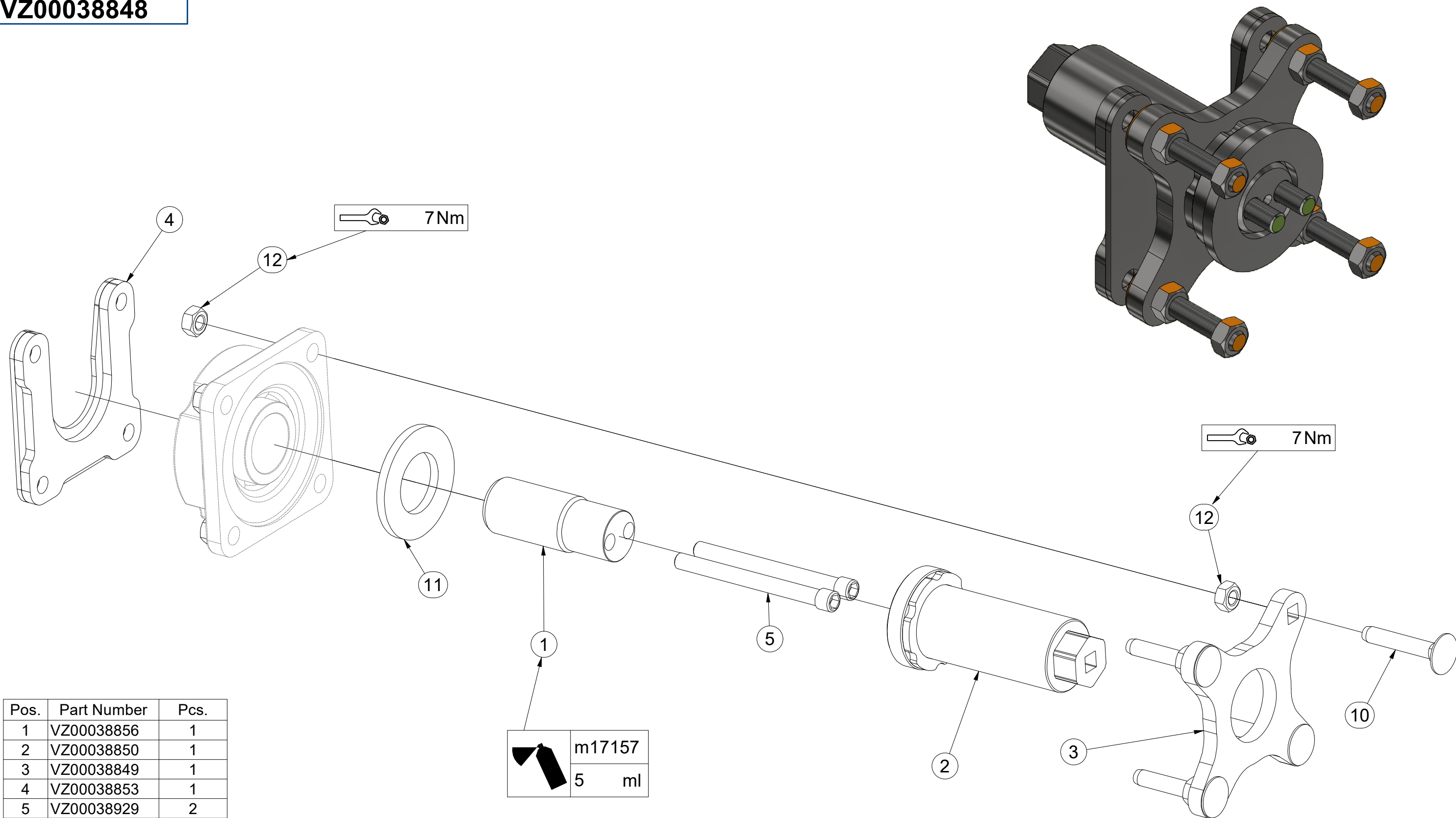

Pos.	Part Number	Pcs.
1	VZ00038856	1
2	VZ00038850	1
3	VZ00038849	1
4	VZ00038853	1
5	VZ00038929	2
10	m17684	4
11	m05447	1
12	m10439	8
20	m17157	5,00 ml

Ⓒ VÝSTRAŽNÝ TROJÚHELNÍK  
Ⓓ WARNDREIECK  
Ⓕ TRIANGLE D'AVERTISSEMENT

Ⓖ EMERGENCY TRIANGLE  
Ⓡ ЗНАК АВАРИЙНОЙ ОСТАНОВКИ  
Ⓟ TRÓJKĄT OSTRZEGAWCZY



**3001210**

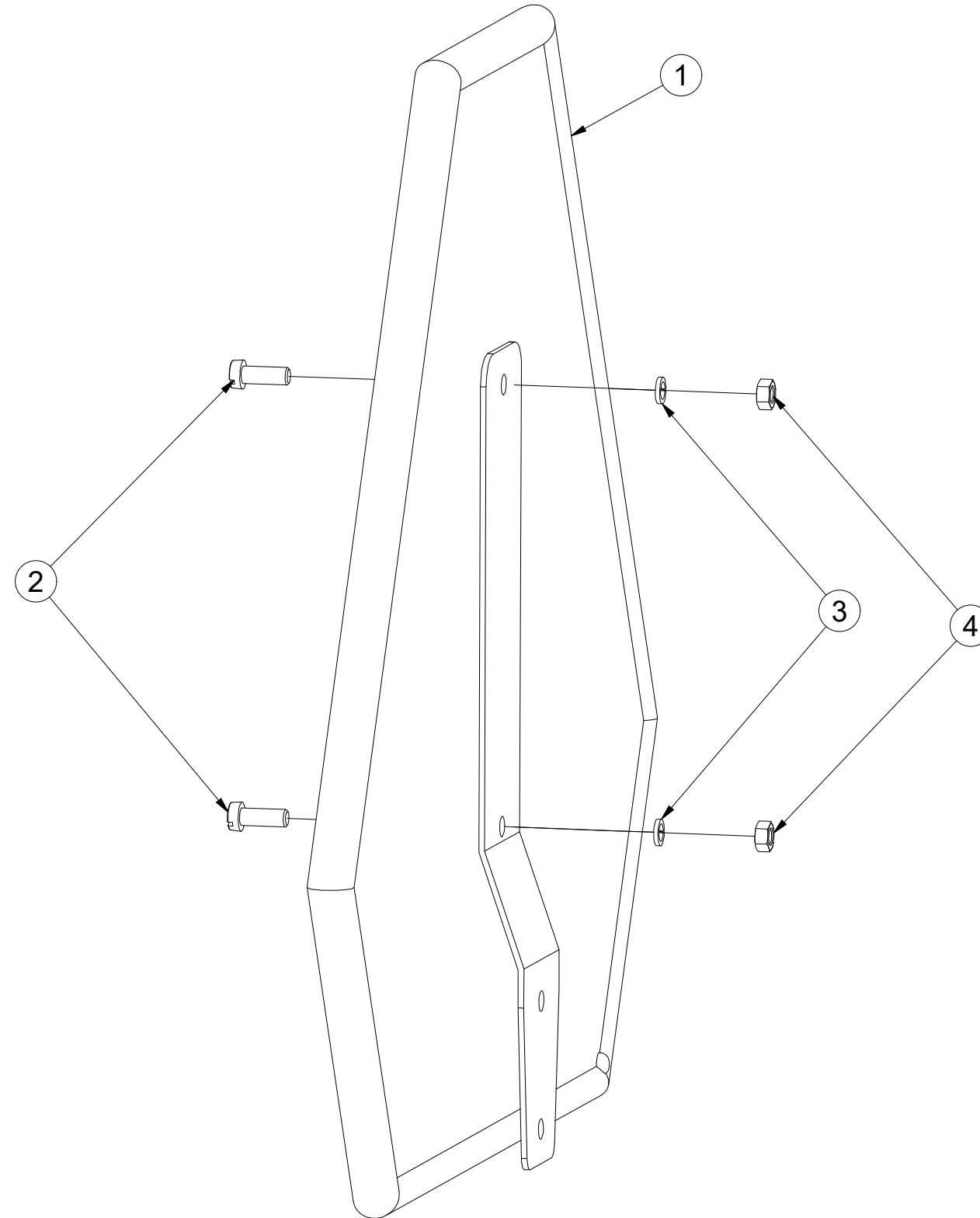

Pos.	Part Number	Pcs.
1	m05371	1
2	m11759	2
3	m01200	2
4	m01295	2



- Ⓒ SADA NÁPRAVY
- Ⓓ SATZ AUFHÄNGUNG
- Ⓕ KIT DE L'ESSIEU

- Ⓖ AXLE SET
- Ⓡ КОМПЛЕКТ ОСИ КОЛЁС
- Ⓟ ZESTAW OSI



**VZ00014886**

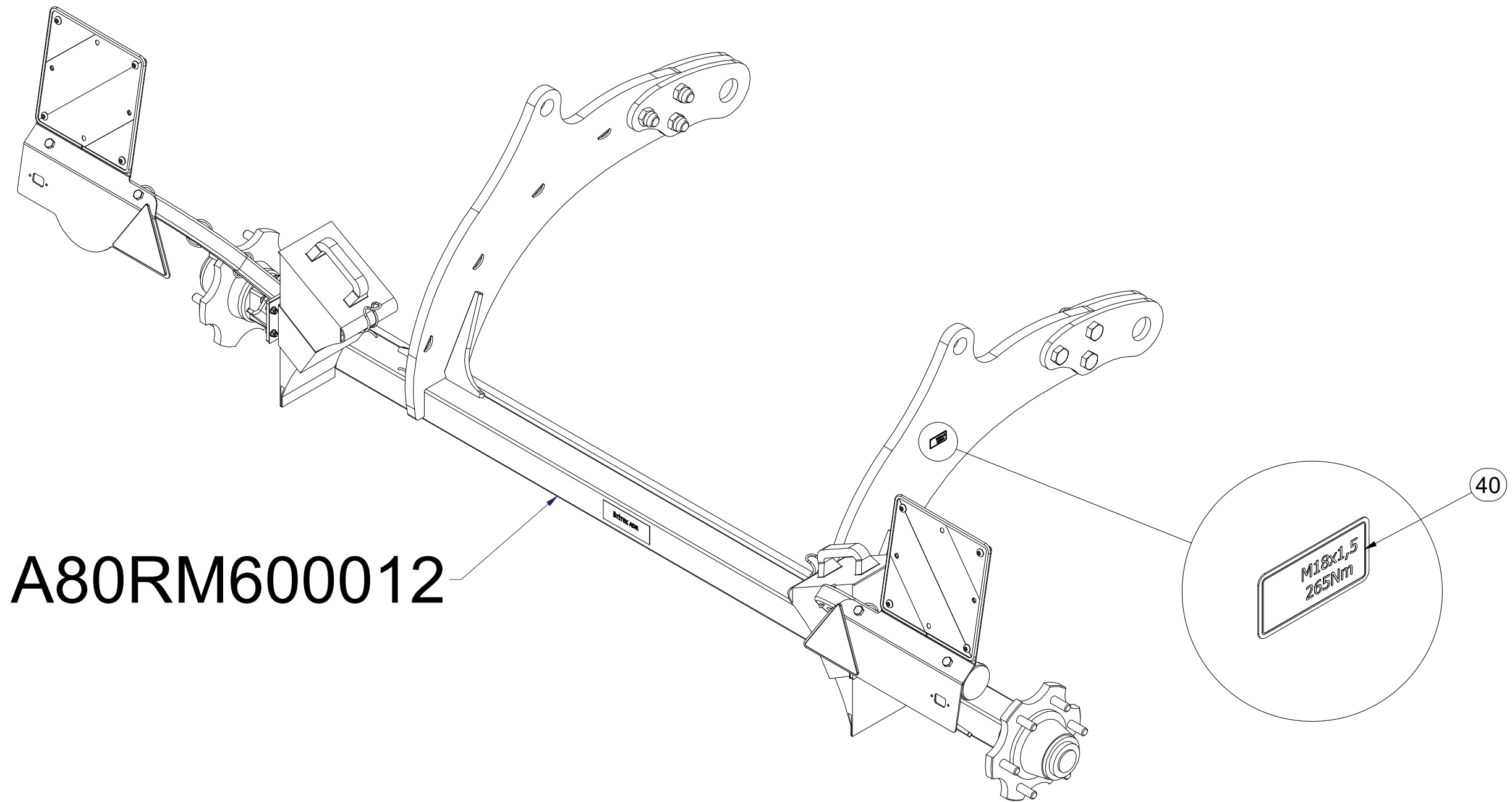

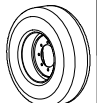
	M18x1,5-265Nm
---	---------------

Pos.	Part Number	Pcs.
40	m19732	2

ⒸZ SADA NÁPRAVY

Ⓓ SATZ AUFHÄNGUNG

Ⓕ KIT DE L'ESSIEU

**VZ00014886**

ⒸGB AXLE SET

ⒸRU КОМПЛЕКТ ОСИ КОЛЁС

ⒸPL ZESTAW OSI

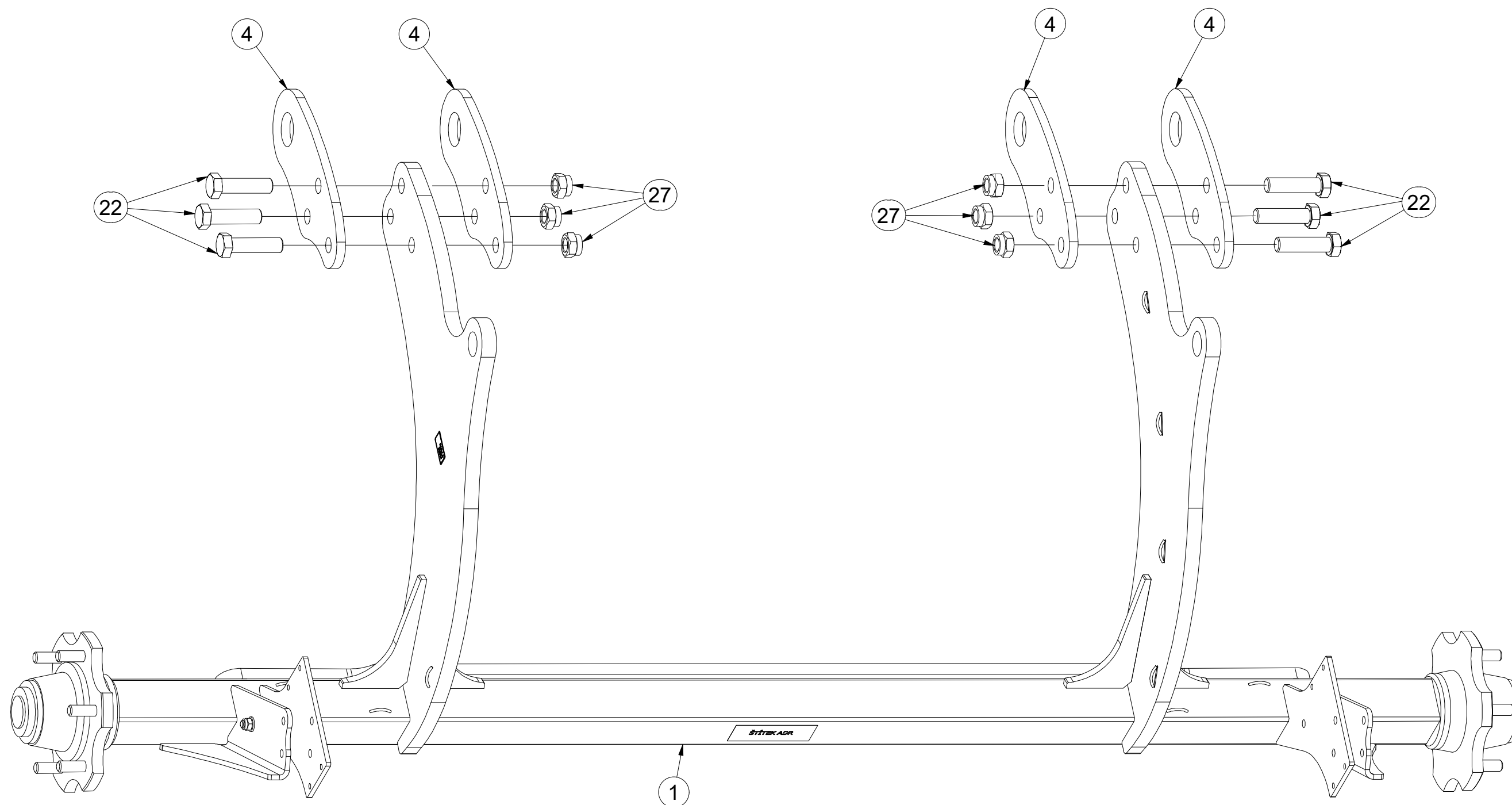

Pos.	Part Number	Pcs.
1	VZ00040258	1
4	4014335	4
22	m14495	6
27	m07147	6

Ⓒ SADA NÁPRAVY

Ⓓ SATZ AUFHÄNGUNG

Ⓕ KIT DE L'ESSIEU

Ⓖ AXLE SET

Ⓡ КОМПЛЕКТ ОСИ КОЛЁС

Ⓢ ZESTAW OSI



**VZ00014886**

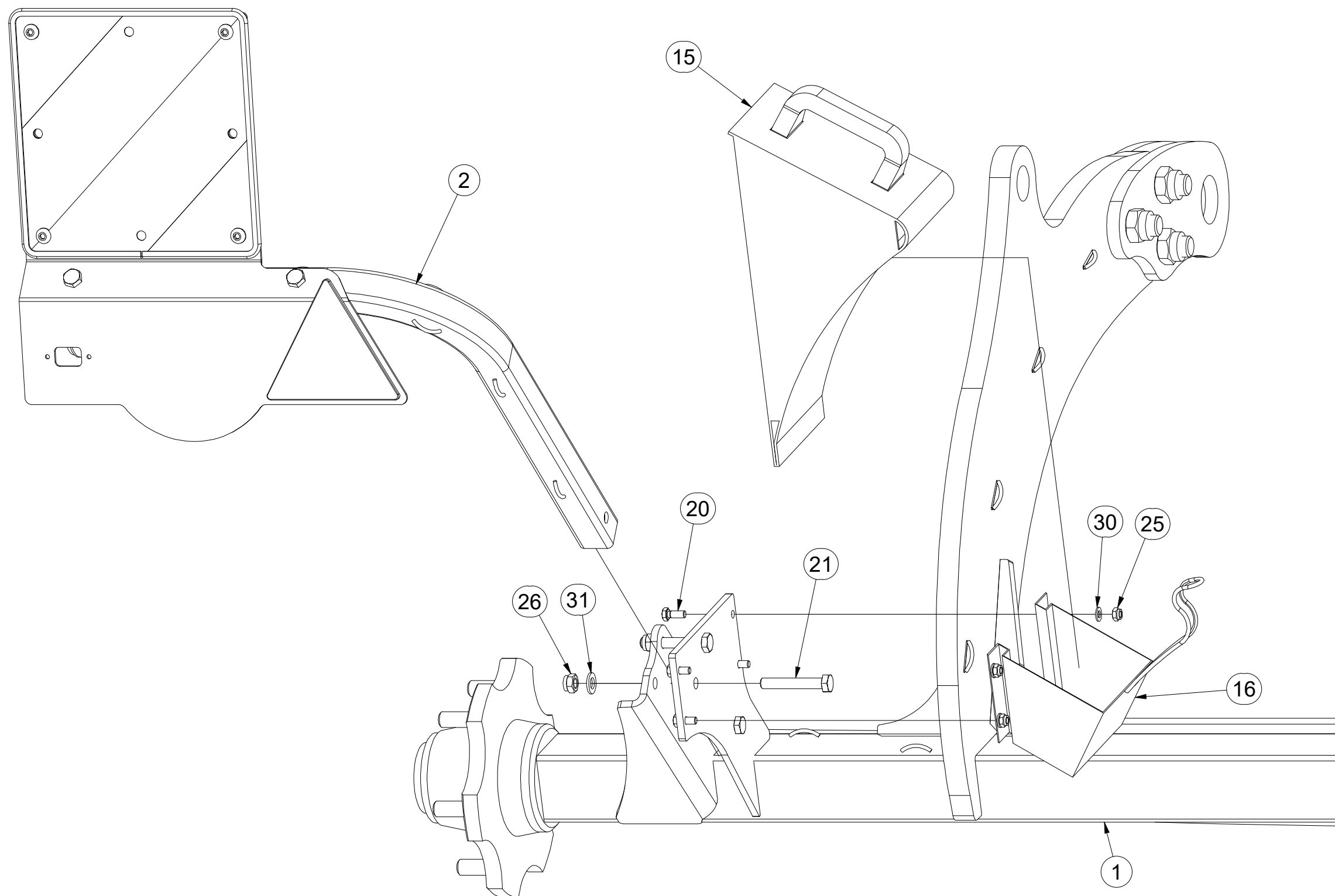

Pos.	Part Number	Pcs.
1	VZ00040258	1
2	3012367	1
16	m12572	2
15	m16186	2
20	m01089	8
21	m12493	6
25	m04503	8
26	m04301	6
30	m01203	8
31	m01214	6

ⒸZ SADA NÁPRAVY

Ⓓ SATZ AUFHÄNGUNG

Ⓕ KIT DE L'ESSIEU

ⒸB AXLE SET

Ⓔ КОМПЛЕКТ ОСИ КОЛЁС

Ⓐ ZESTAW OSI



**VZ00014886**

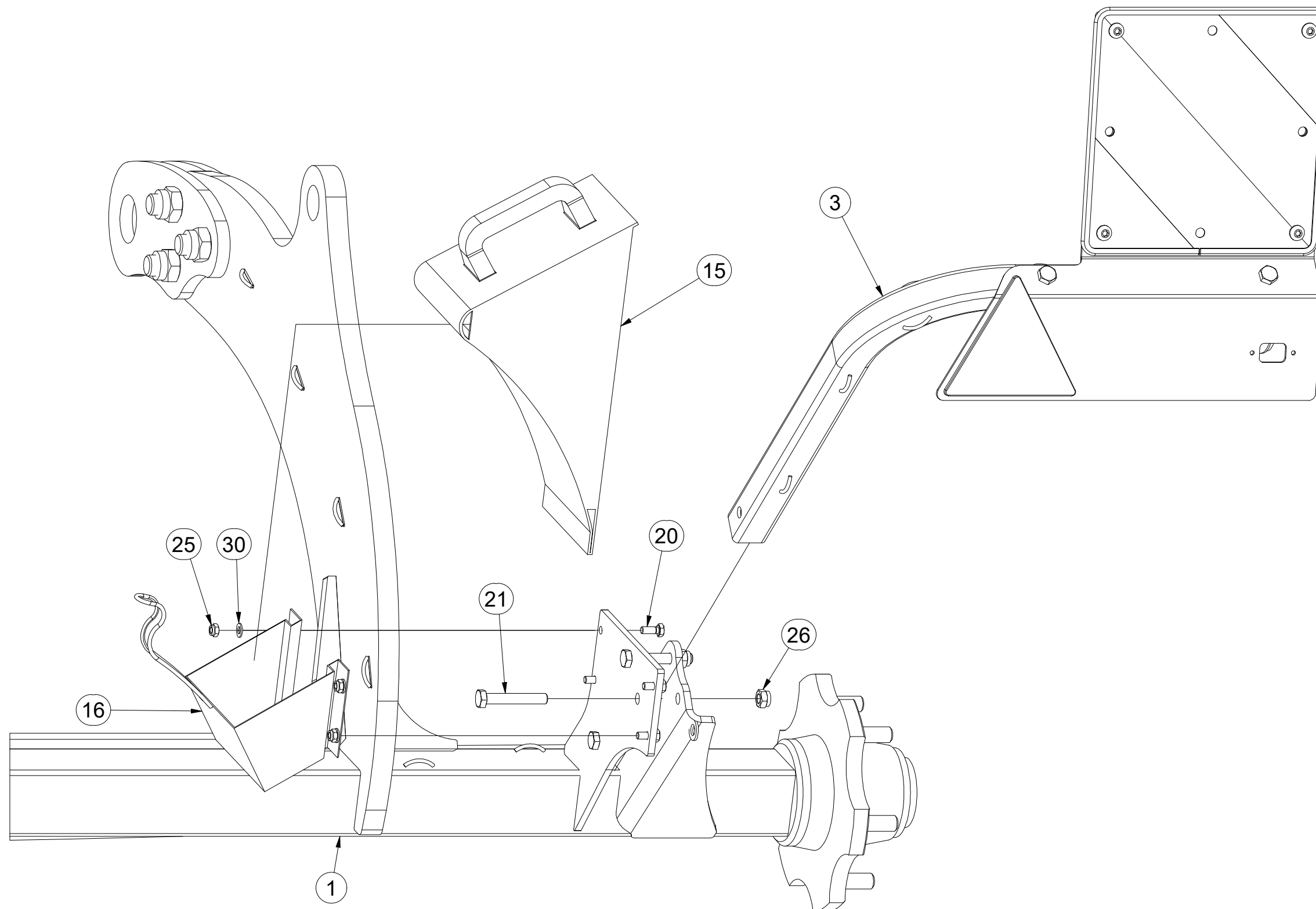

Pos.	Part Number	Pcs.
1	VZ00040258	1
3	3012389	1
15	m16186	2
16	m12572	2
20	m01089	8
21	m12493	6
25	m04503	8
26	m04301	6
30	m01203	8



Ⓒ NÁPRAVA

Ⓓ ACHSE

Ⓕ ESSIEU

Ⓒ AXLE

Ⓓ OCB

Ⓕ OS



**A80RM60012**

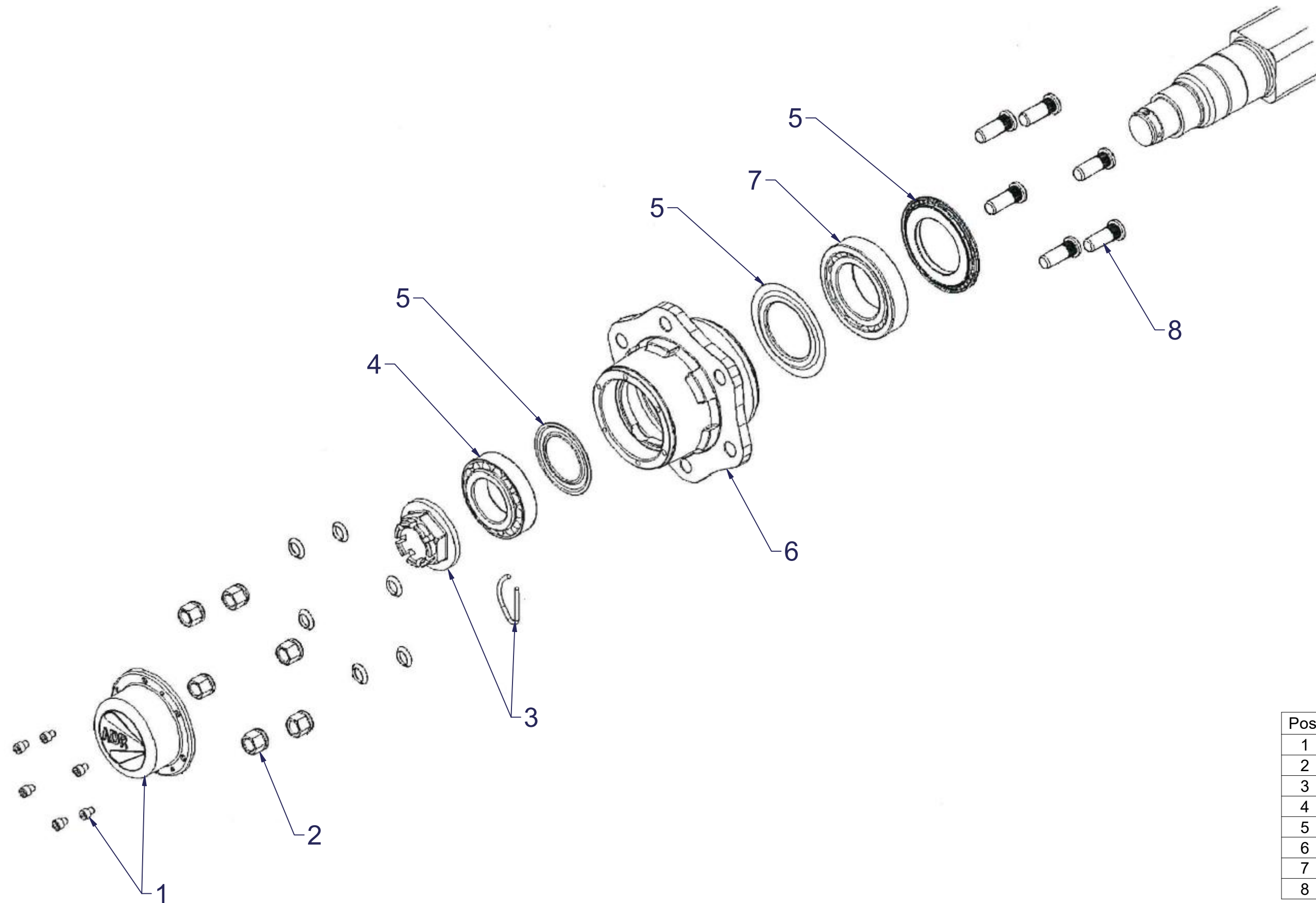

Pos.	Part Number	Pcs.
1	m12566	2
2	m08163	12
3	m08168	2
4	m07153	2
5	m08156	2
6	m12567	2
7	m07154	2
8	m08148	12

Ⓒ SADA NÁPRAVY

Ⓓ SATZ AUFHÄNGUNG

Ⓕ KIT DE L'ESSIEU

VZ00018663

Ⓖ AXLE SET

Ⓡ КОМПЛЕКТ ОСИ КОЛЁС

Ⓢ ZESTAW OSI

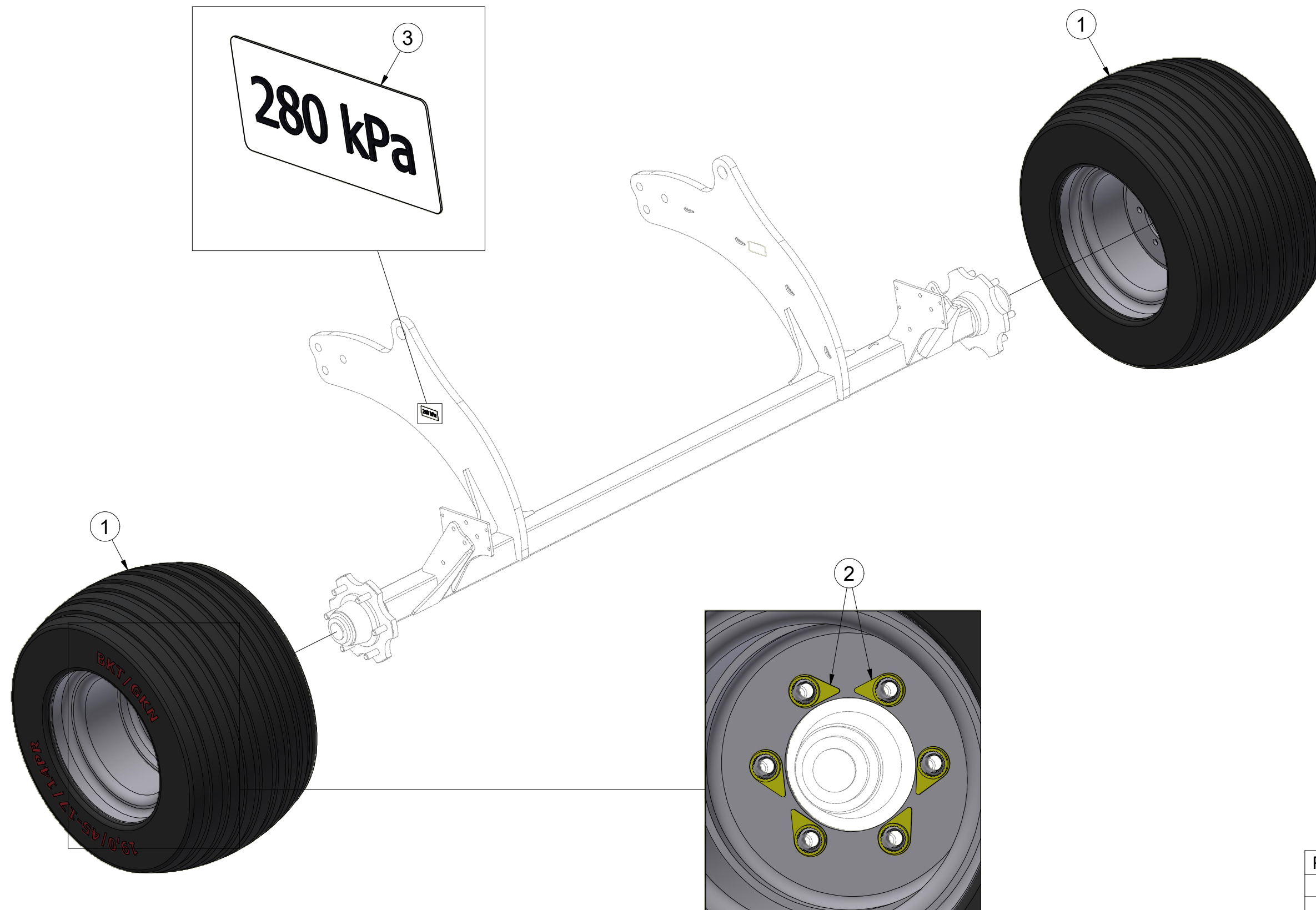

	M18x1,5-265Nm
	280 kPa

Pos.	Part Number	Pcs.
1	m19870	2
2	m19657	12
3	m21945	2

ⒸZ TERČ ZADNÍ LEVÝ

Ⓓ SCHILD, HINTERES, LINKES

Ⓕ CIBLE ARRIÈRE GAUCHE

**3012367**

ⒼB LEFT REAR DISC

ⒺЩИТОК ЗАДНИЙ ЛЕВЫЙ

ⒽL TARCZA TYLNA LEWA

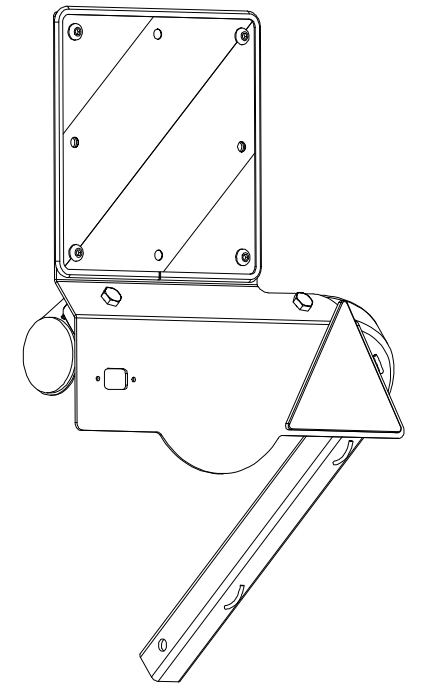
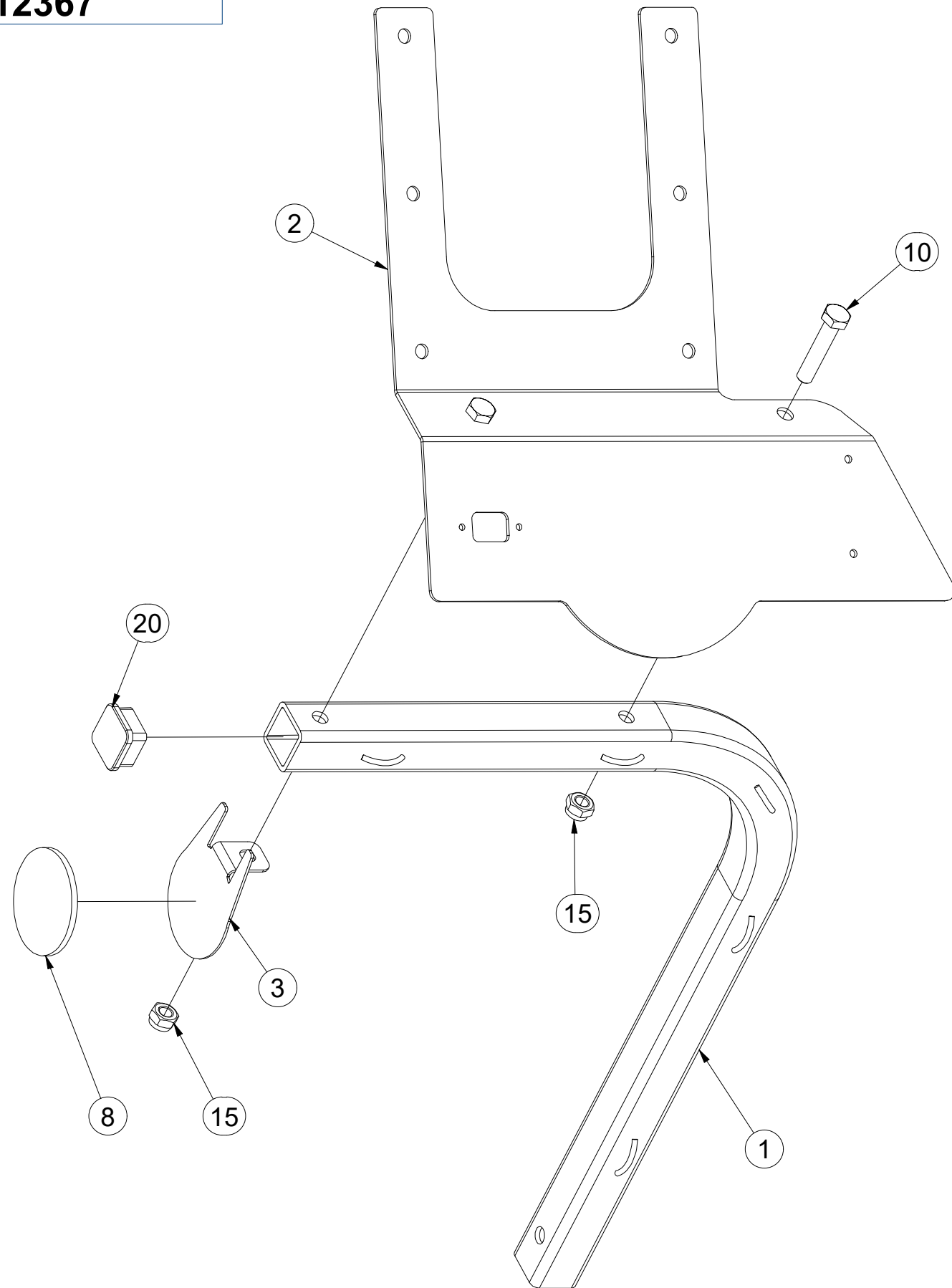

Pos.	Part Number	Pcs.
1	3012364	1
2	3012365	1
3	4024926	1
8	m02579	1
10	m01131	2
15	m04301	2
20	m12689	1

ⒸZ TERČ ZADNÍ LEVÝ

Ⓓ SCHILD, HINTERES, LINKES

Ⓕ CIBLE ARRIÈRE GAUCHE

ⒼB LEFT REAR DISC

ⒺU ЩИТОК ЗАДНИЙ ЛЕВЫЙ

ⒶL TARCZA TYLNA LEWA

**Farmet**

**3012367**

Pos.	Part Number	Pcs.
5	m18855	1
6	9005707	1
7	m02497	1
11	m16637	4
16	m03775	4
25	m01209	4

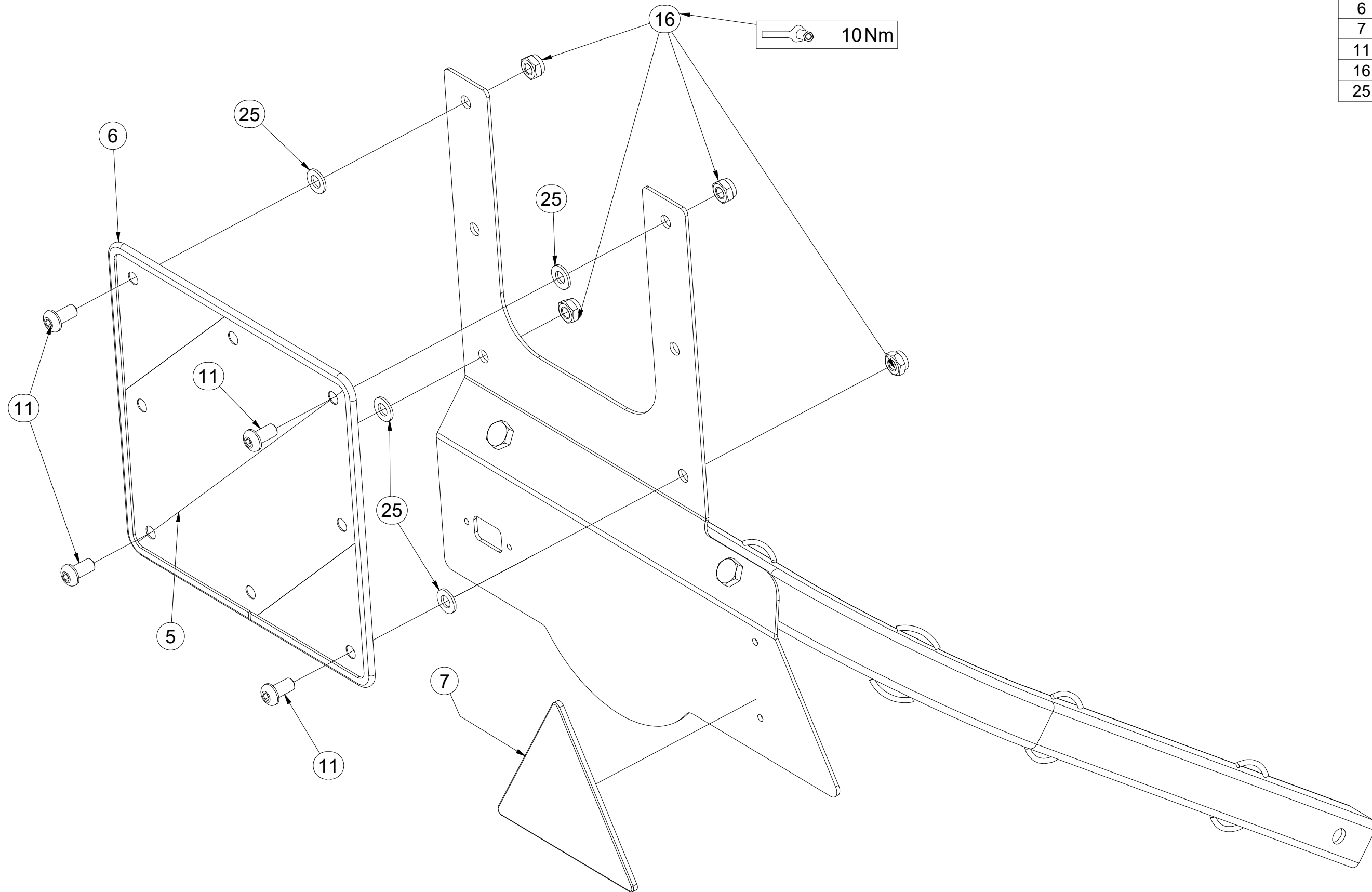



ⒸZ TERČ ZADNÍ PRAVÝ

Ⓓ SCHILD, HINTERES, RECHTES

Ⓕ CIBLE ARRIÈRE DROITE

**3012389**

ⒼB RIGHT REAR DISC

ⒺЩИТОК ЗАДНИЙ ПРАВЫЙ

ⒽL TARCZA TYLNA PRAWA

**Farmet**

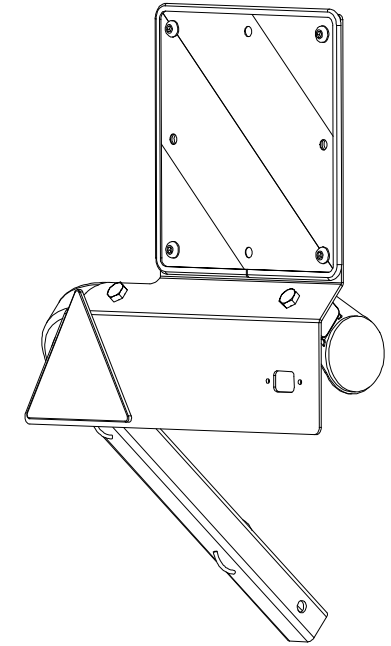
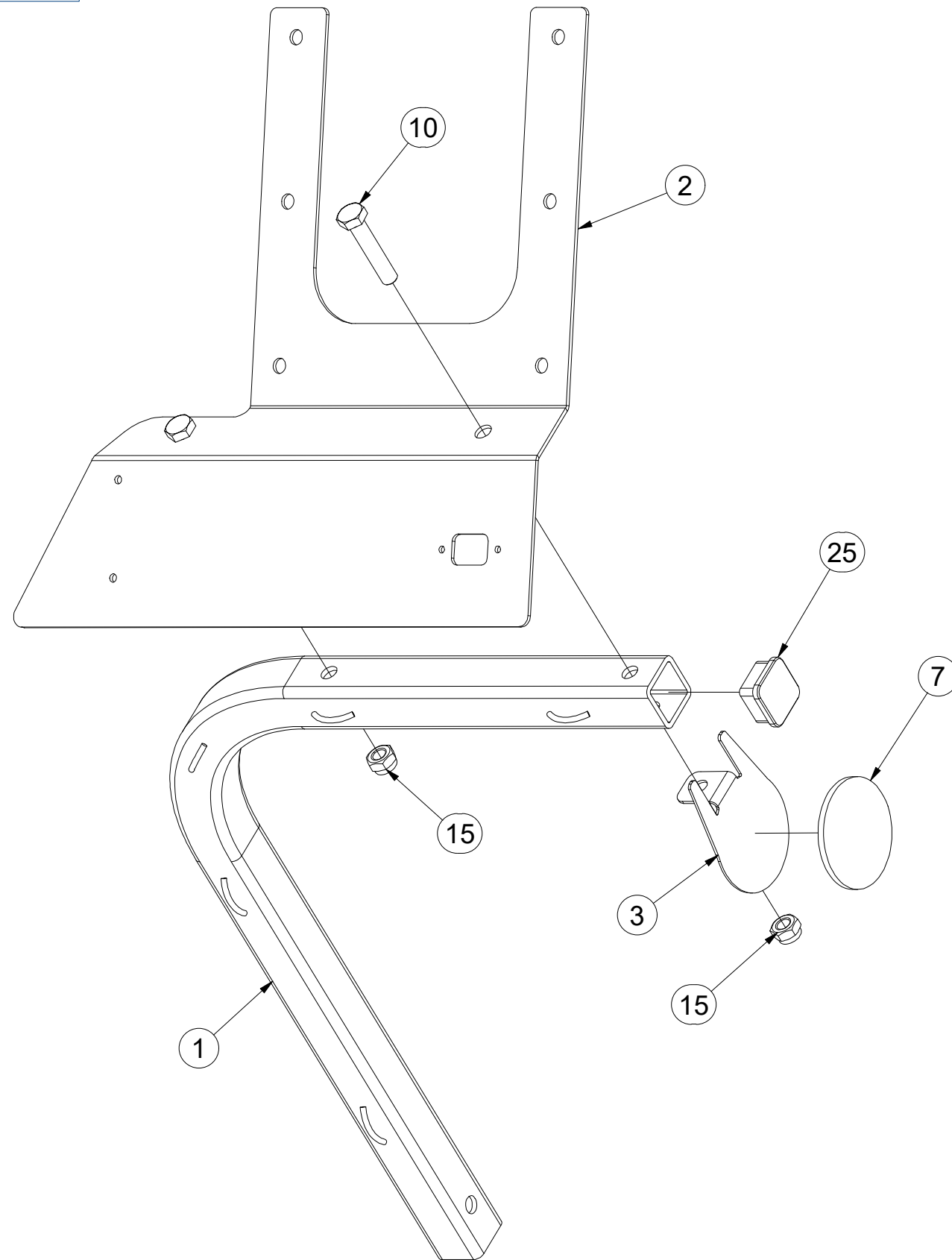

Pos.	Part Number	Pcs.
1	3012364	1
2	3012390	1
3	4024926	1
7	m02579	1
10	m01131	2
15	m04301	2
25	m12689	1

ⒸZ TERČ ZADNÍ PRAVÝ

Ⓓ SCHILD, HINTERES, RECHTES

Ⓕ CIBLE ARRIÈRE DROITE

ⒼB RIGHT REAR DISC

ⒶU ЩИТОК ЗАДНИЙ ПРАВЫЙ

ⒶL TARCZA TYLNA PRAWA

**Farmet**

**3012389**

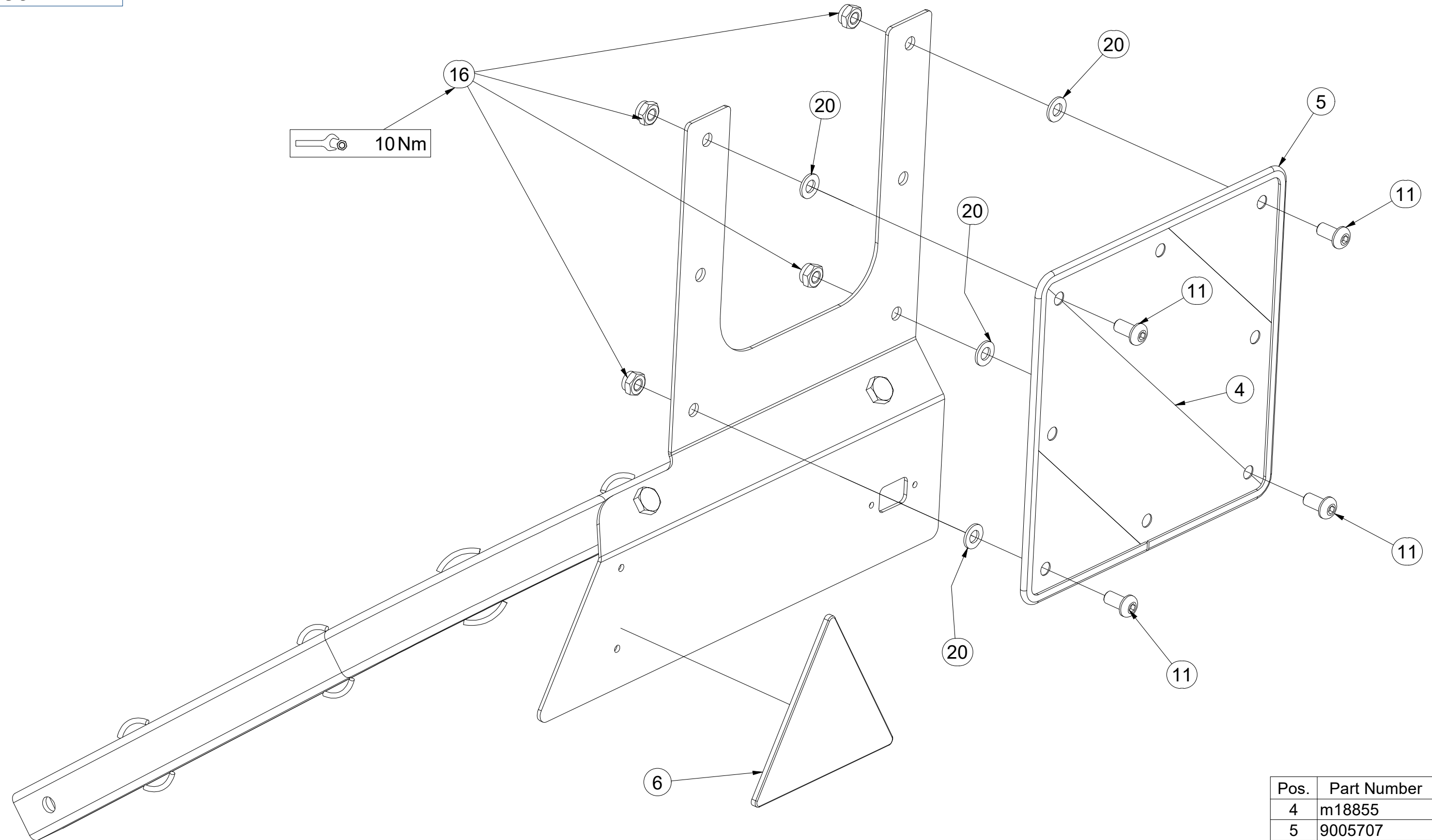

Pos.	Part Number	Pcs.
4	m18855	1
5	9005707	1
6	m02497	1
11	m16637	4
16	m03775	4
20	m01209	4

ⒸZ HYDRAULICKÝ ROZVOD SKLÁPĚNÍ

Ⓓ HYDRAULISCHE VERTEILUNG KLAPPMECHANISMUS

Ⓕ CONDUIT HYDRAULIQUE DU BASCULEMENT

ⒸB HYDRAULIC FOLDING DISTRIBUTION

Ⓔ ГИДРАВЛИЧЕСКОЕ РАСПРЕДЕЛЕНИЕ СКЛАДЫВАНИЯ

Ⓗ HYDRAULICZNY PRZEWÓD SKŁADANIA



**VZ00027446**

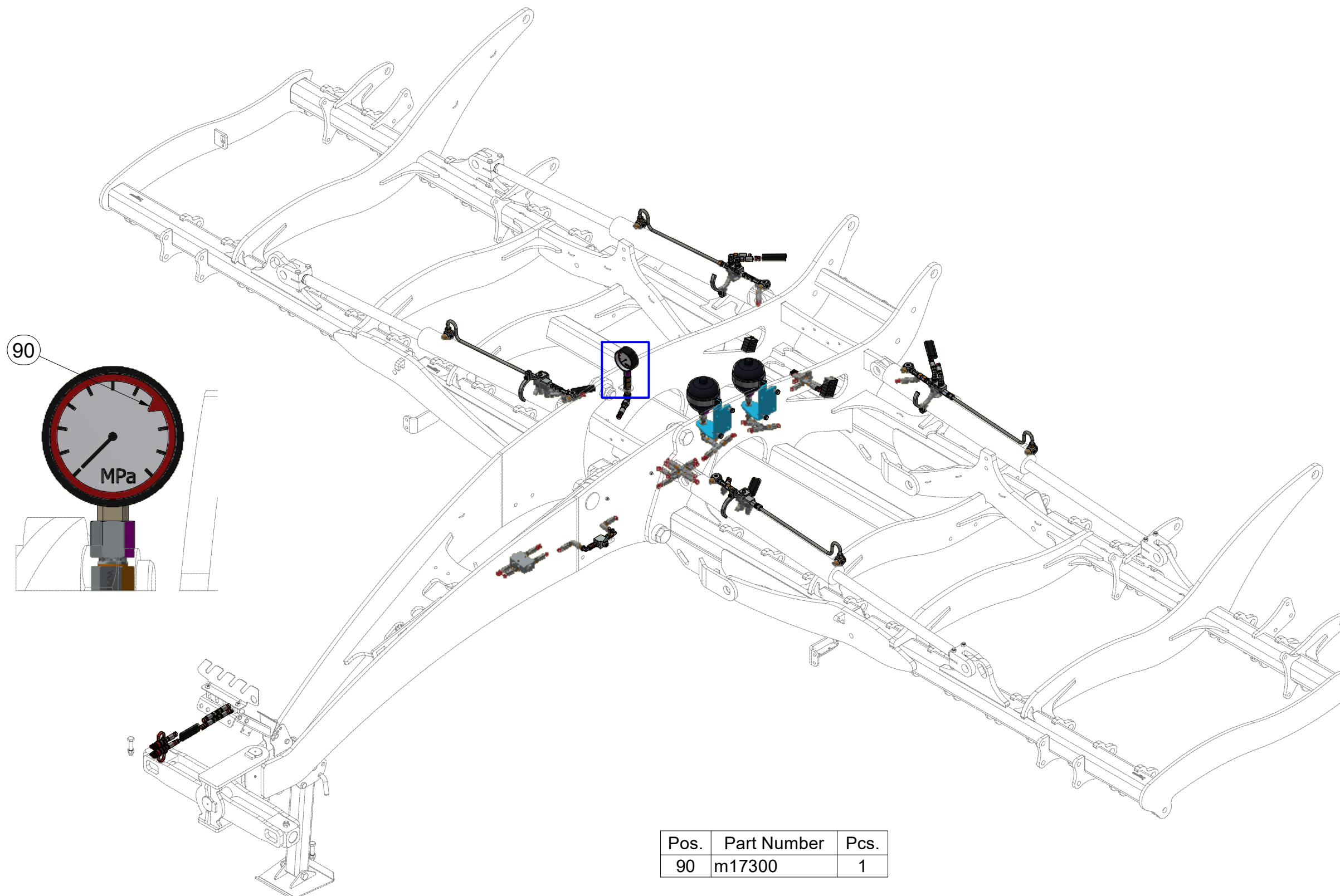

Pos.	Part Number	Pcs.
90	m17300	1

ⒸZ HYDRAULICKÝ ROZVOD SKLÁPĚNÍ

Ⓓ HYDRAULISCHE VERTEILUNG KLAPPMECHANISMUS

Ⓕ CONDUIT HYDRAULIQUE DU BASCULEMENT

ⒸB HYDRAULIC FOLDING DISTRIBUTION

ⒸU ГИДРАВЛИЧЕСКОЕ РАСПРЕДЕЛЕНИЕ СКЛАДЫВАНИЯ

ⒸL HYDRAULICZNY PRZEWÓD SKŁADANIA



**VZ00027446**

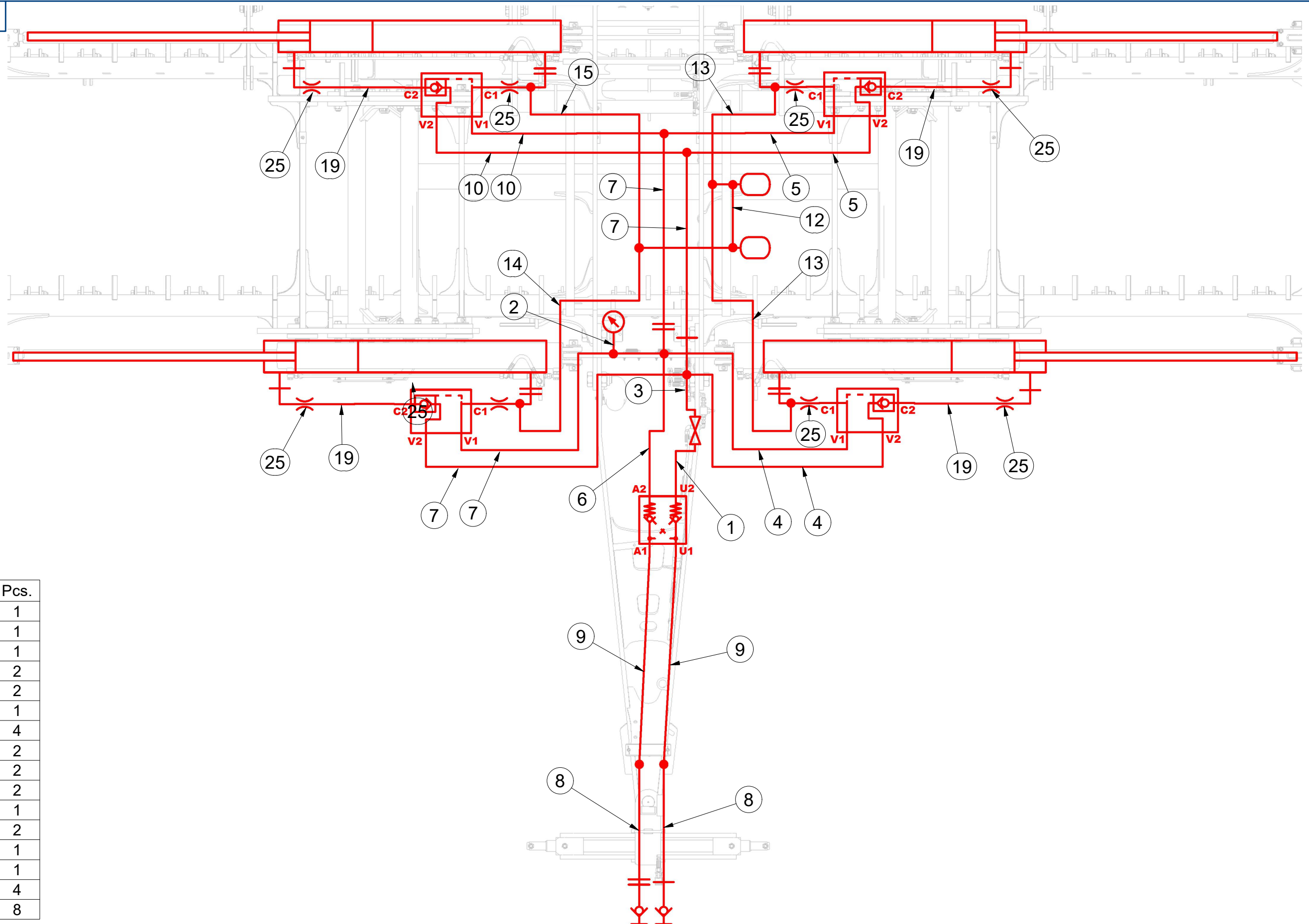

Pos.	Part Number	Pcs.
1	m05322	1
2	m11000	1
3	m04827	1
4	m04761	2
5	m04033	2
6	m20170	1
7	m03951	4
8	m11696	2
9	m05278	2
10	m04669	2
12	m10830	1
13	m15439	2
14	m04999	1
15	m15578	1
19	m16714	4
25	m10774	8



ⒸZ HYDRAULICKÝ ROZVOD SKLÁPĚNÍ

Ⓓ HYDRAULISCHE VERTEILUNG KLAPPMECHANISMUS

Ⓕ CONDUIT HYDRAULIQUE DU BASCULEMENT

ⒸB HYDRAULIC FOLDING DISTRIBUTION

Ⓔ ГИДРАВЛИЧЕСКОЕ РАСПРЕДЕЛЕНИЕ СКЛАДЫВАНИЯ

Ⓗ HYDRAULICZNY PRZEWÓD SKŁADANIA



**VZ00027446**

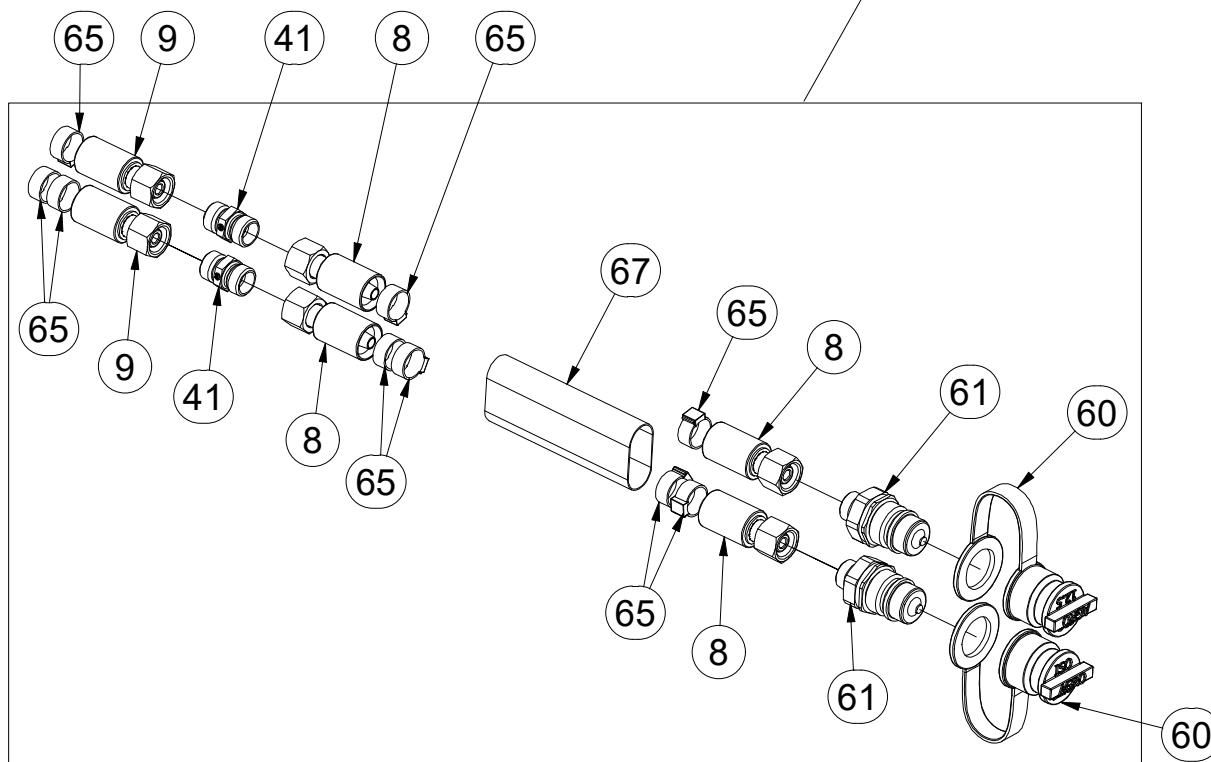
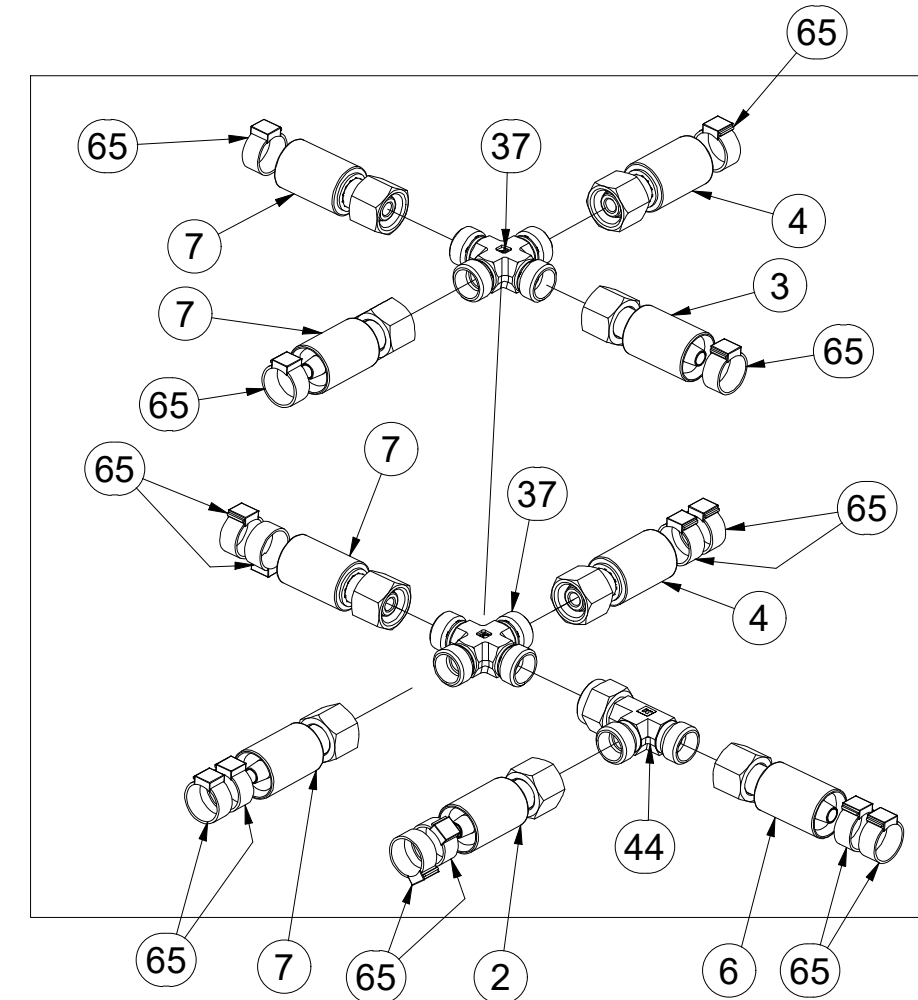
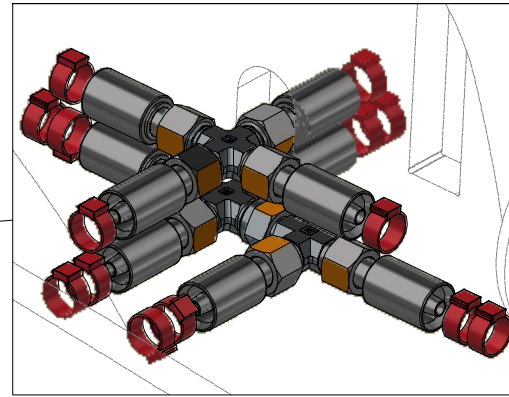
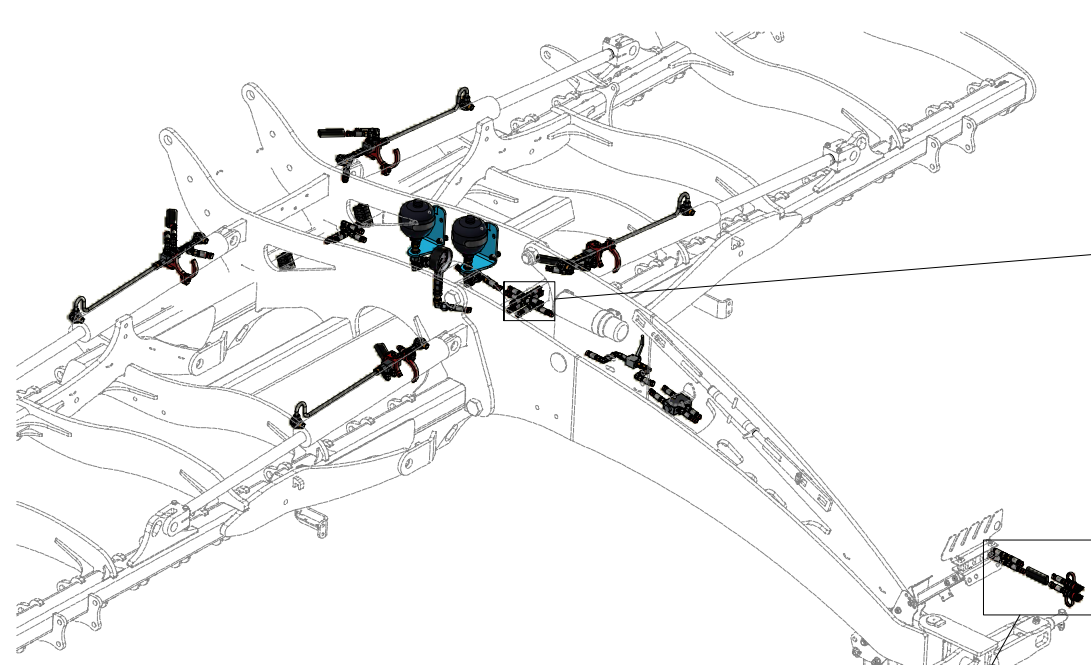

Pos.	Part Number	Pcs.
2	m11000	1
3	m04827	1
4	m04761	2
6	m20170	1
7	m03951	4
8	m11696	2
9	m05278	2
37	m08328	2
41	m03213	2
44	m07568	1
60	m04022	2
61	m03849	2
65	m11294	76
67	m11183	5

ⒸZ HYDRAULICKÝ ROZVOD SKLÁPĚNÍ

Ⓓ HYDRAULISCHE VERTEILUNG KLAPPMECHANISMUS

Ⓕ CONDUIT HYDRAULIQUE DU BASCULEMENT

ⒸB HYDRAULIC FOLDING DISTRIBUTION

ⒸR ГИДРАВЛИЧЕСКОЕ РАСПРЕДЕЛЕНИЕ СКЛАДЫВАНИЯ

ⒸL HYDRAULICZNY PRZEWÓD SKŁADANIA

**Farmet**

**VZ00027446**

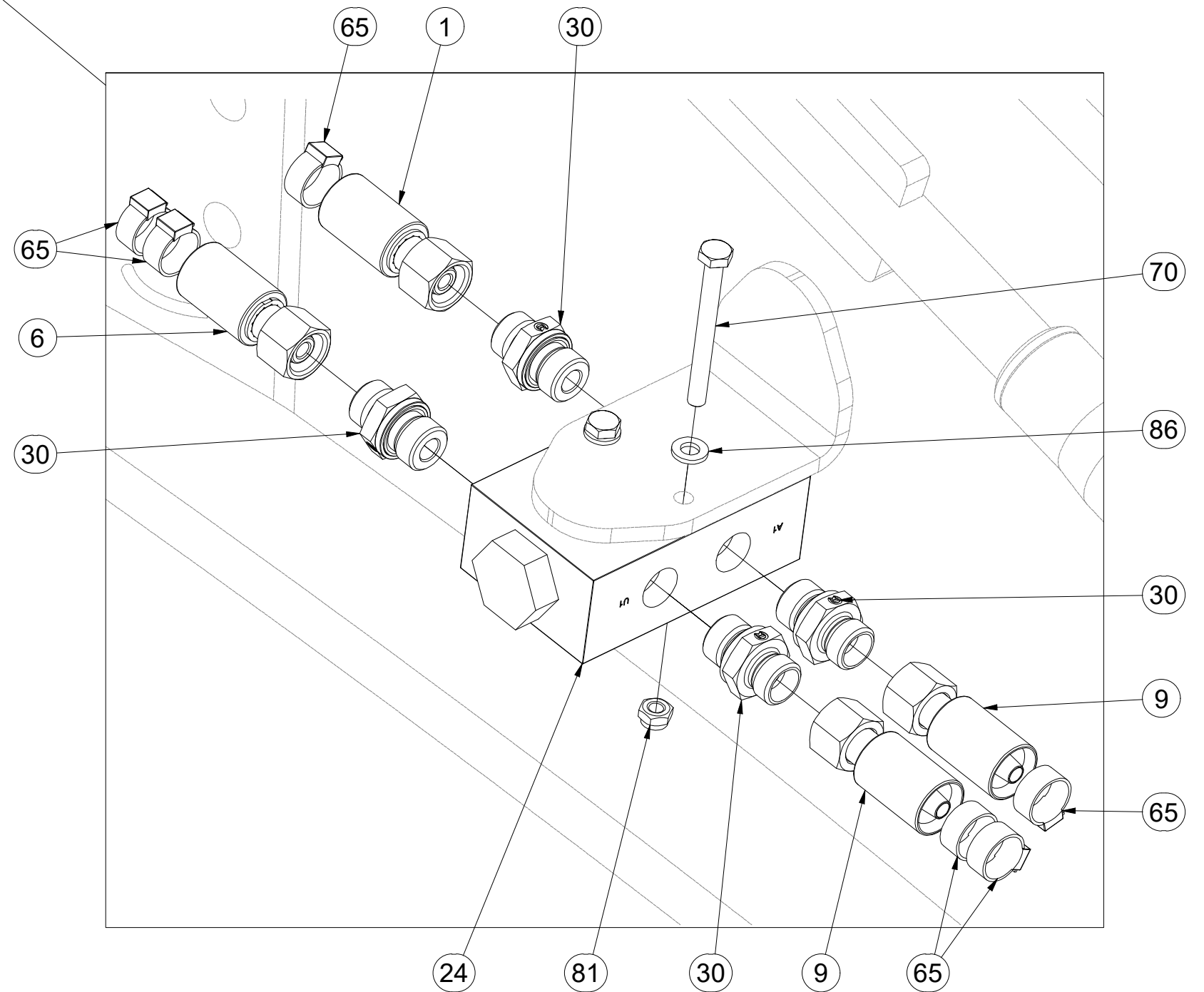
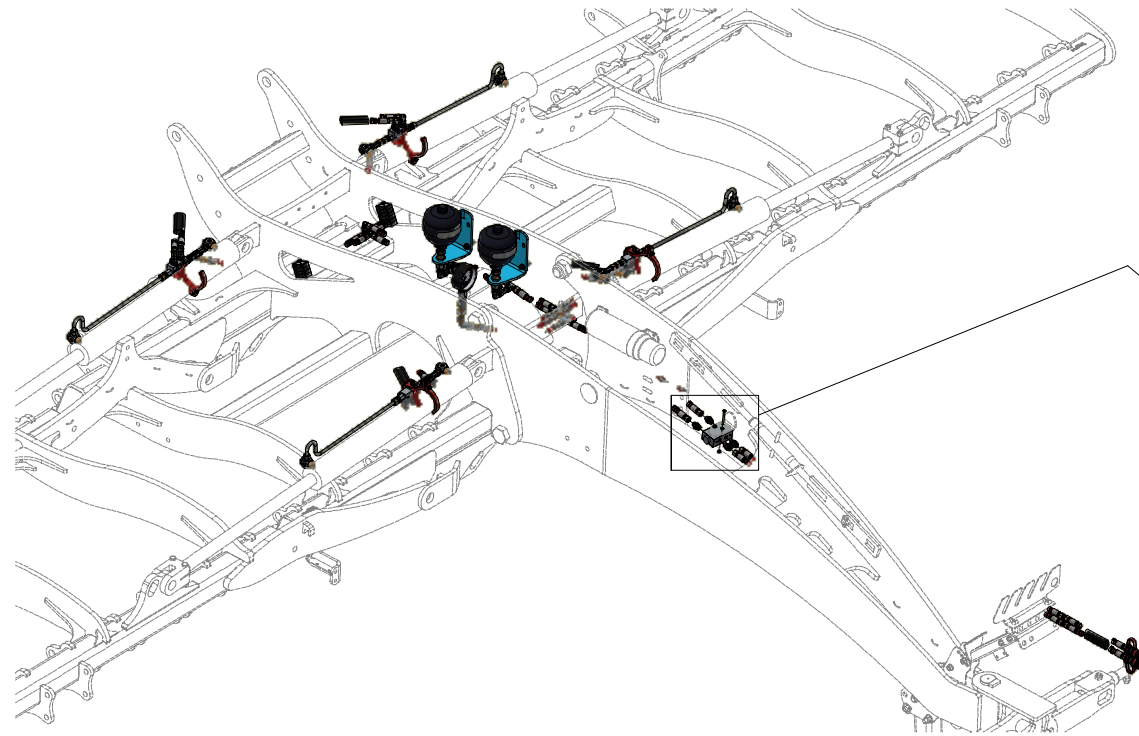

Pos.	Part Number	Pcs.
1	m05322	1
6	m20170	1
9	m05278	2
24	m09911	1
30	m06528	12
65	m11294	76
70	m04843	2
81	m05560	6
86	m01199	2

ⒸZ HYDRAULICKÝ ROZVOD SKLÁPĚNÍ

Ⓓ HYDRAULISCHE VERTEILUNG KLAPPMECHANISMUS

Ⓕ CONDUIT HYDRAULIQUE DU BASCULEMENT

ⒸB HYDRAULIC FOLDING DISTRIBUTION

Ⓔ ГИДРАВЛИЧЕСКОЕ РАСПРЕДЕЛЕНИЕ СКЛАДЫВАНИЯ

ⒶL HYDRAULICZNY PRZEWÓD SKŁADANIA

**Farmet**

**VZ00027446**

Pos.	Part Number	Pcs.
1	m05322	1
3	m04827	1
22	m04623	1
33	m22305	2
38	m08391	2
39	m06803	11
65	m11294	76

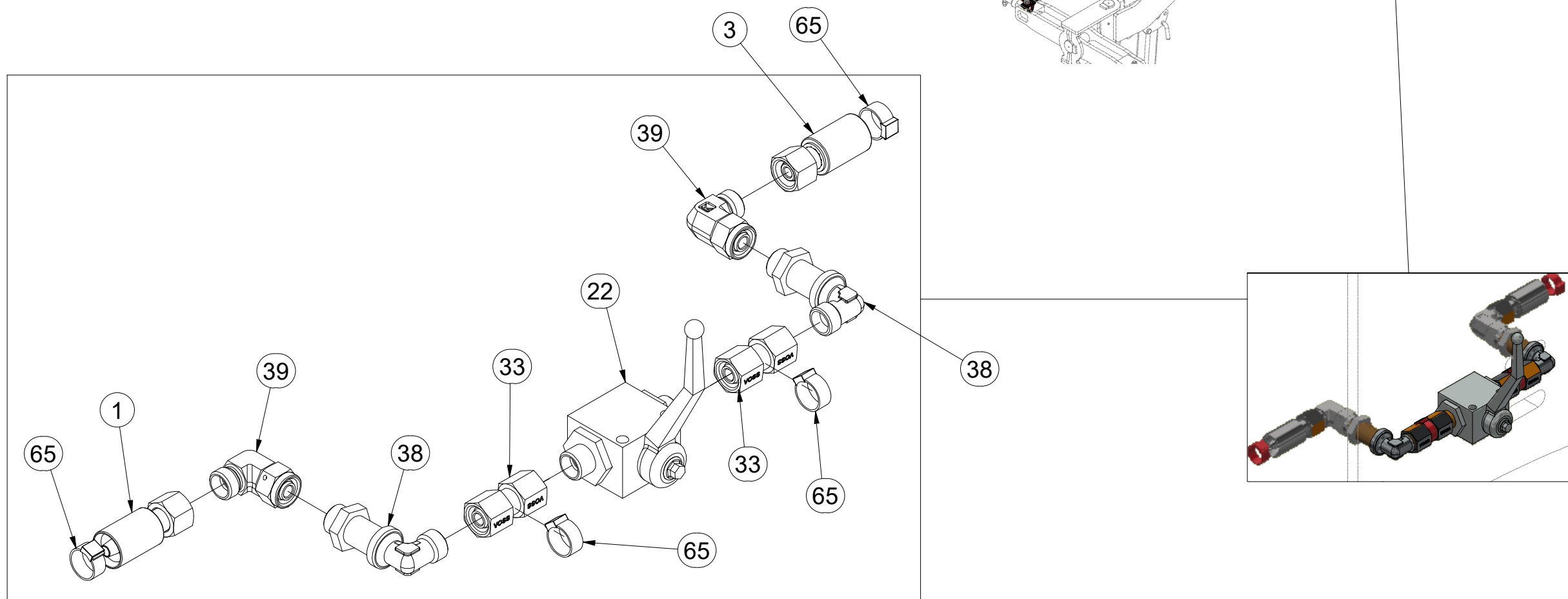
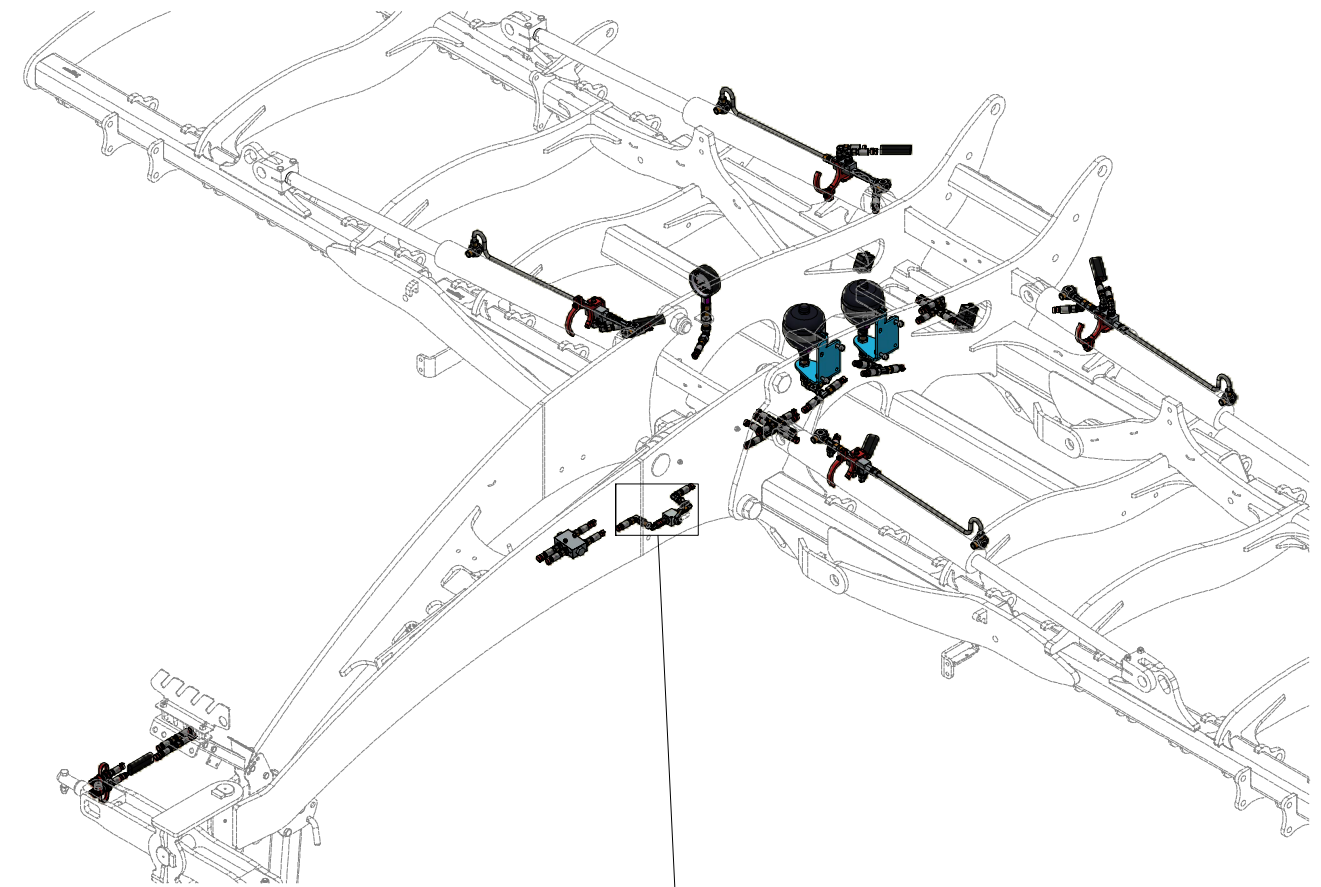



ⒸZ HYDRAULICKÝ ROZVOD SKLÁPĚNÍ

Ⓓ HYDRAULISCHE VERTEILUNG KLAPPMECHANISMUS

Ⓕ CONDUIT HYDRAULIQUE DU BASCULEMENT

ⒸB HYDRAULIC FOLDING DISTRIBUTION

Ⓔ ГИДРАВЛИЧЕСКОЕ РАСПРЕДЕЛЕНИЕ СКЛАДЫВАНИЯ

Ⓗ HYDRAULICZNY PRZEWÓD SKŁADANIA



**VZ00027446**

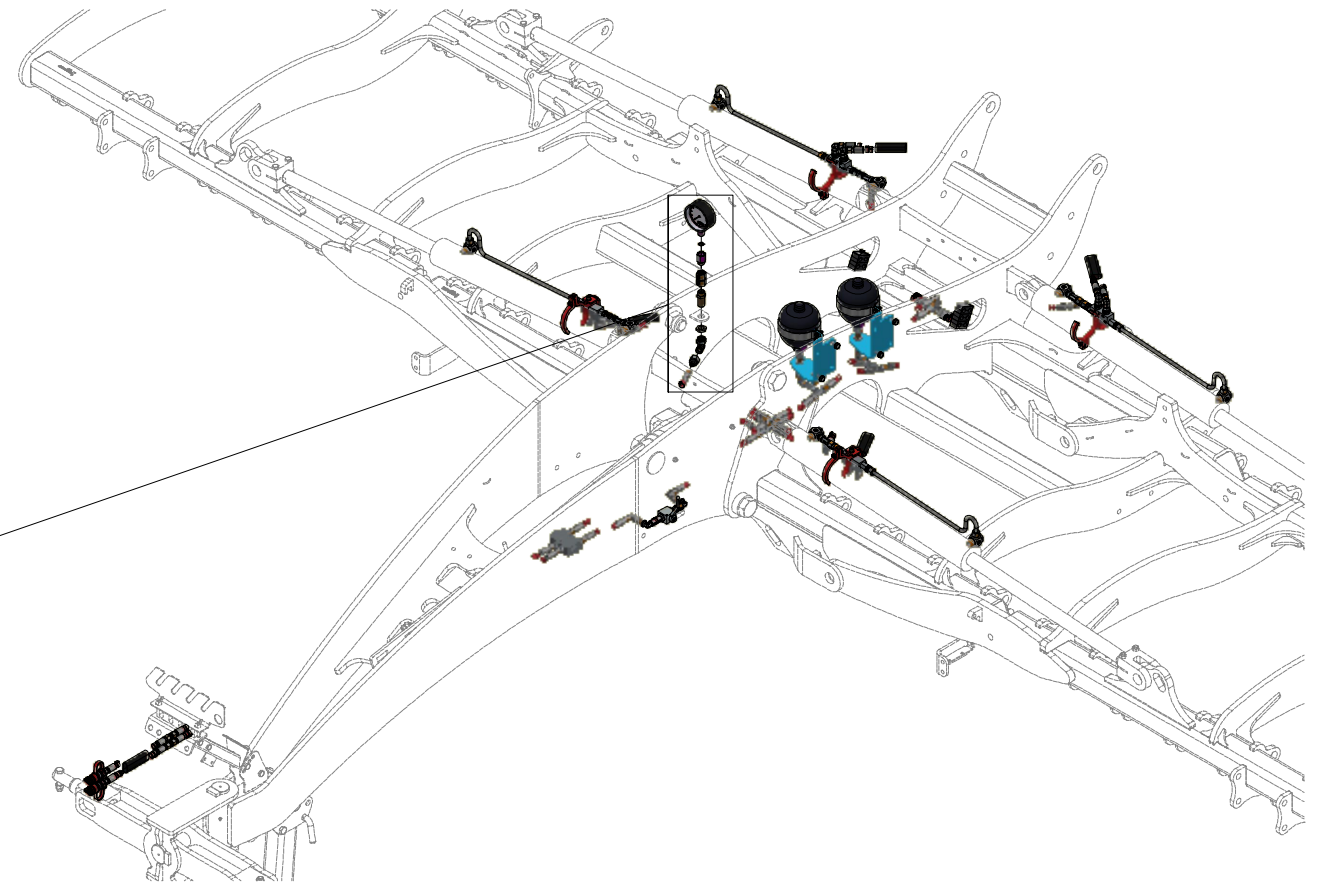
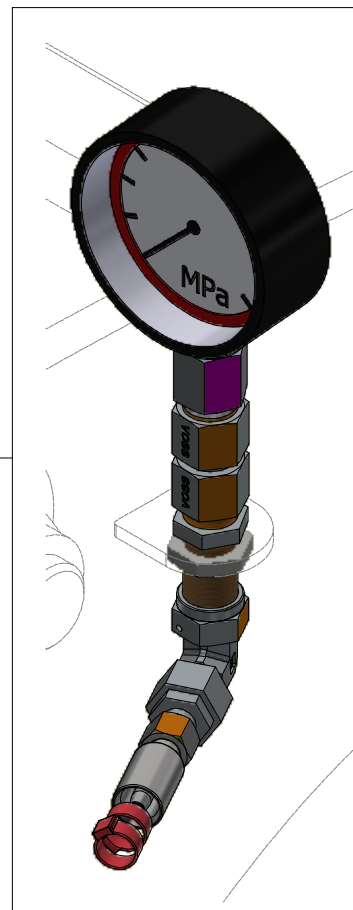
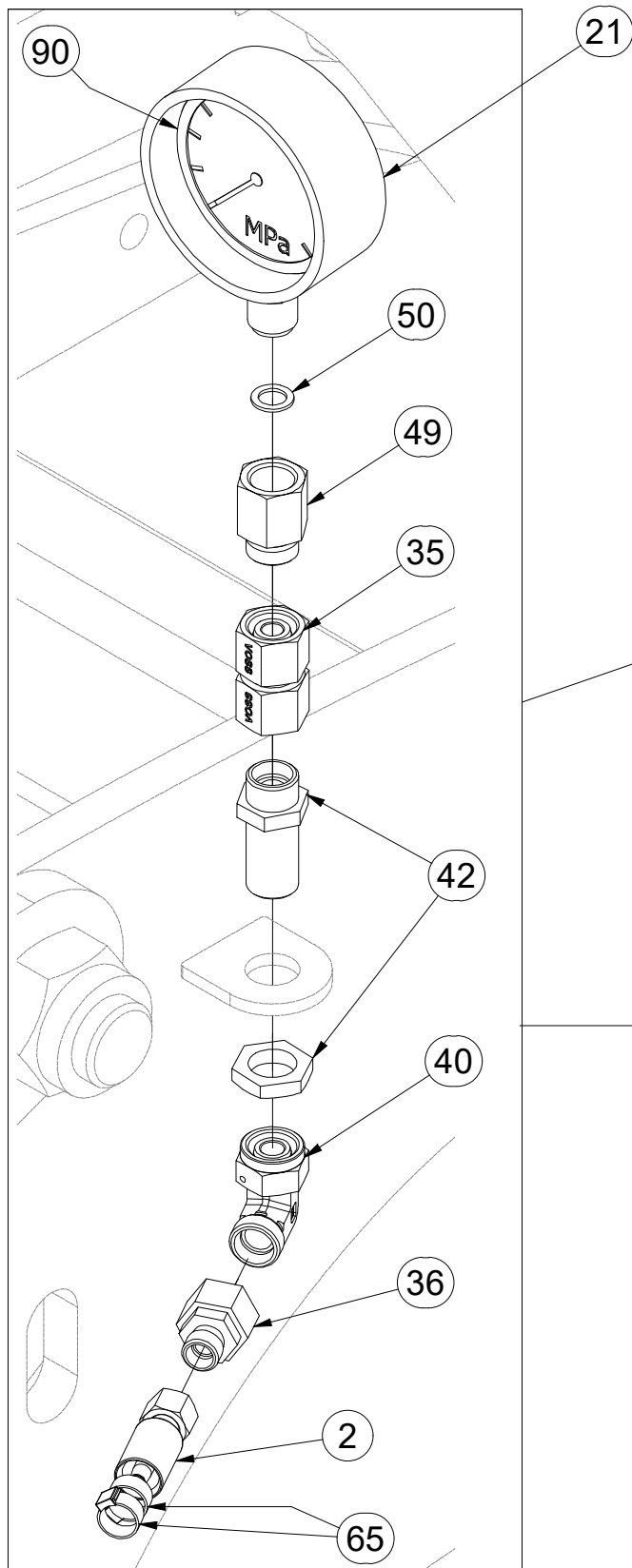

Pos.	Part Number	Pcs.
2	m11000	1
21	m05518	1
35	m22307	1
36	m08533	1
40	m06114	1
42	m09625	3
49	m11974	1
50	m04320	1
65	m11294	76
90	m17300	1



ⒸZ HYDRAULICKÝ ROZVOD SKLÁPĚNÍ

Ⓓ HYDRAULISCHE VERTEILUNG KLAPPMECHANISMUS

Ⓕ CONDUIT HYDRAULIQUE DU BASCULEMENT

ⒸB HYDRAULIC FOLDING DISTRIBUTION

Ⓔ ГИДРАВЛИЧЕСКОЕ РАСПРЕДЕЛЕНИЕ СКЛАДЫВАНИЯ

Ⓖ HYDRAULICZNY PRZEWÓD SKŁADANIA



**VZ00027446**

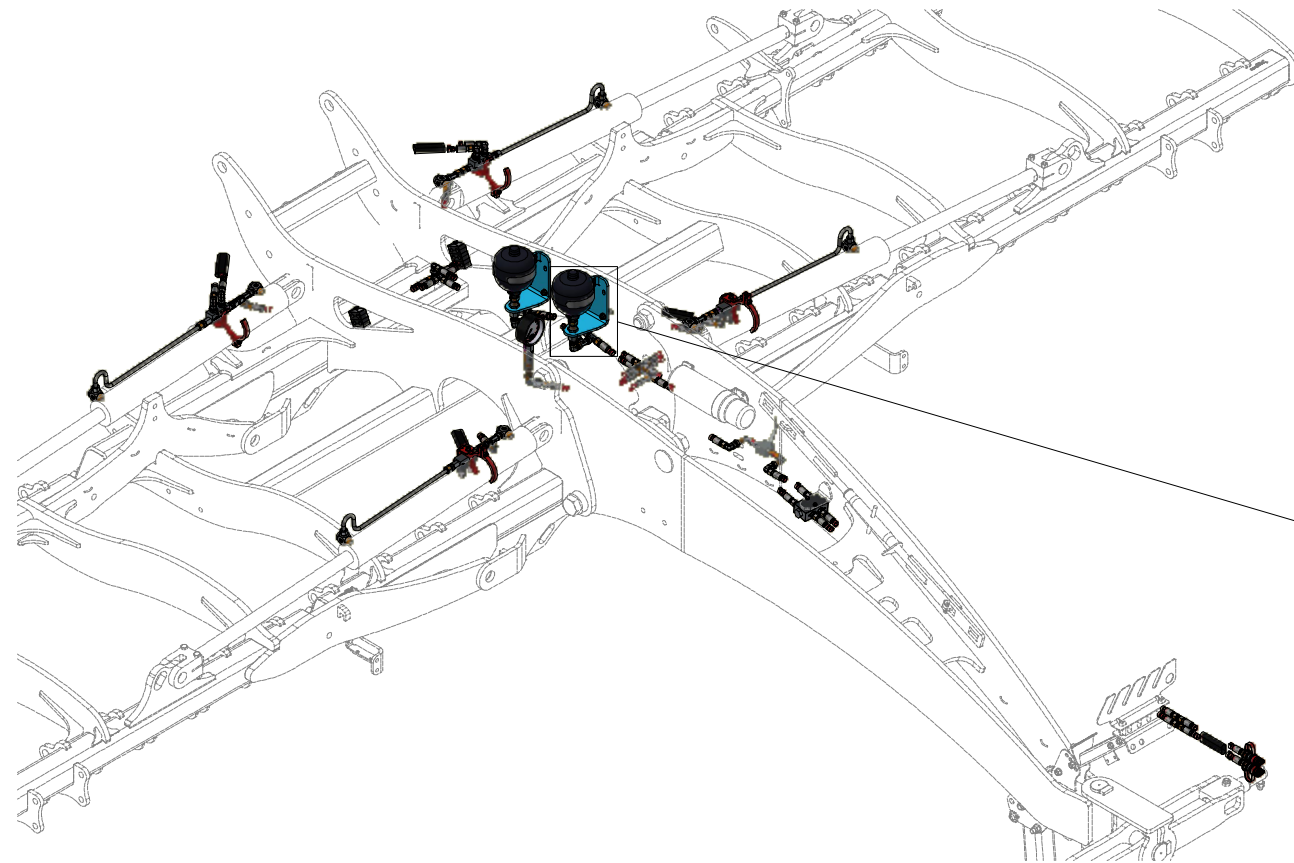

Pos.	Part Number	Pcs.
12	m10830	1
14	m04999	1
15	m15578	1
20	m21886	2
31	m07993	2
42	m09625	3
45	m08299	6
46	m07502	2
47	m09987	2
53	m07654	6
65	m11294	76
71	m10444	4
72	m01075	4
81	m05560	6
82	m03775	4
85	m01209	8
100	4015860	4
102	VZ00015094	2

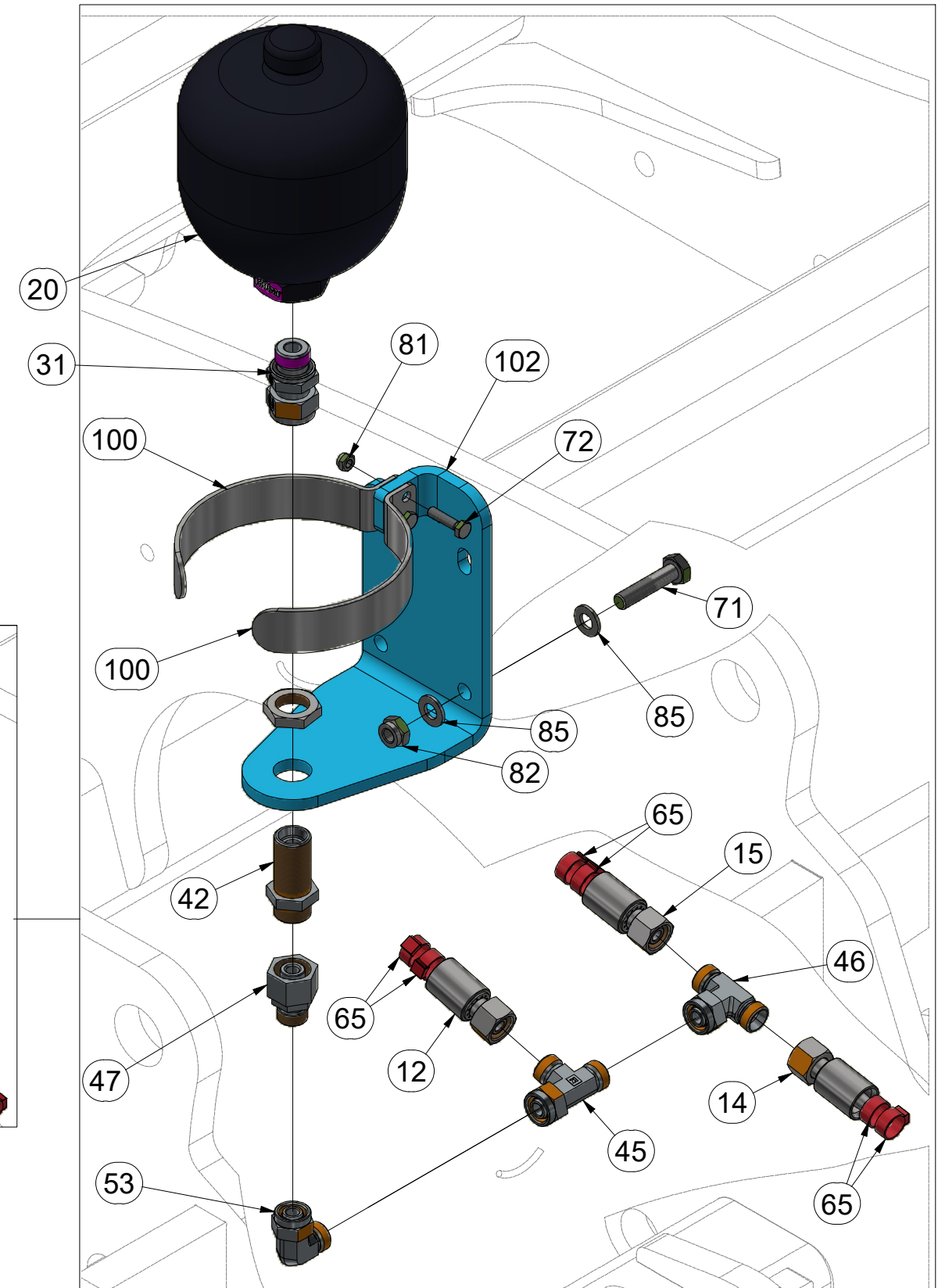
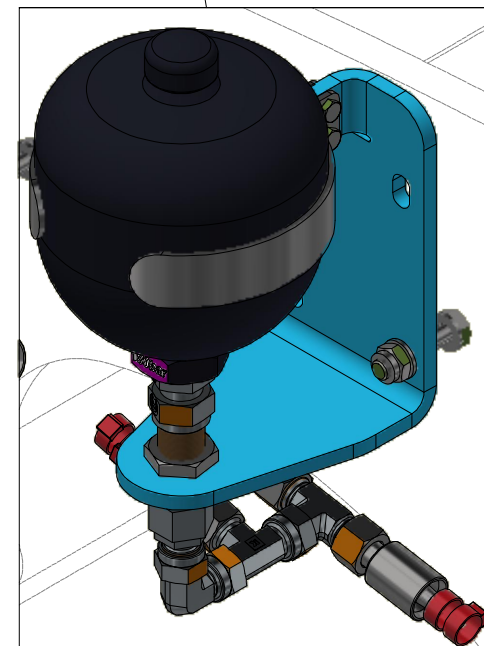

ⒸZ HYDRAULICKÝ ROZVOD SKLÁPĚNÍ

Ⓓ HYDRAULISCHE VERTEILUNG KLAPPMECHANISMUS

Ⓕ CONDUIT HYDRAULIQUE DU BASCULEMENT

ⒸB HYDRAULIC FOLDING DISTRIBUTION

ⒸR ГИДРАВЛИЧЕСКОЕ РАСПРЕДЕЛЕНИЕ СКЛАДЫВАНИЯ

ⒸL HYDRAULICZNY PRZEWÓD SKŁADANIA



**VZ00027446**

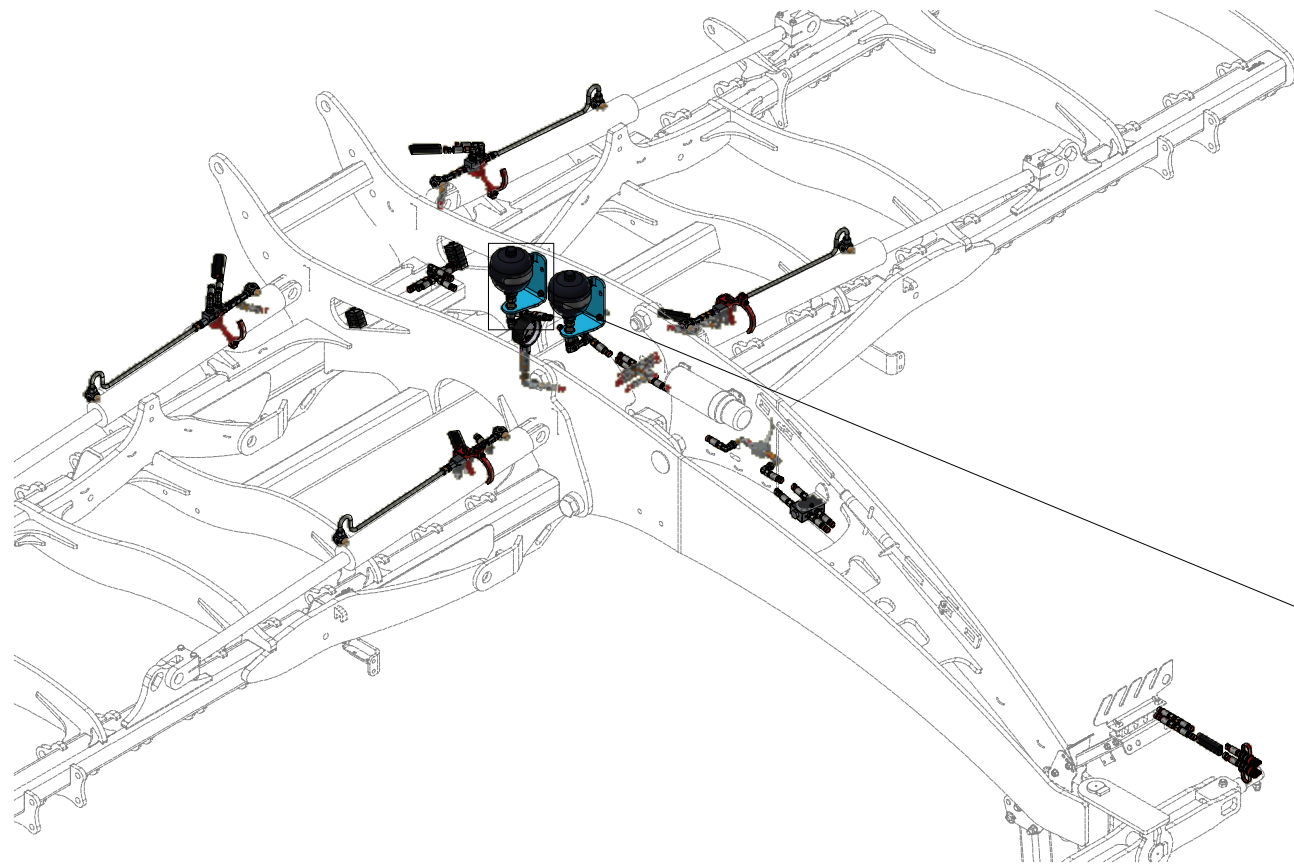

Pos.	Part Number	Pcs.
12	m10830	1
13	m15439	2
20	m21886	2
31	m07993	2
42	m09625	3
45	m08299	6
46	m07502	2
47	m09987	2
53	m07654	6
65	m11294	76
71	m10444	4
72	m01075	4
81	m05560	6
82	m03775	4
85	m01209	8
100	4015860	4
102	VZ00015094	2

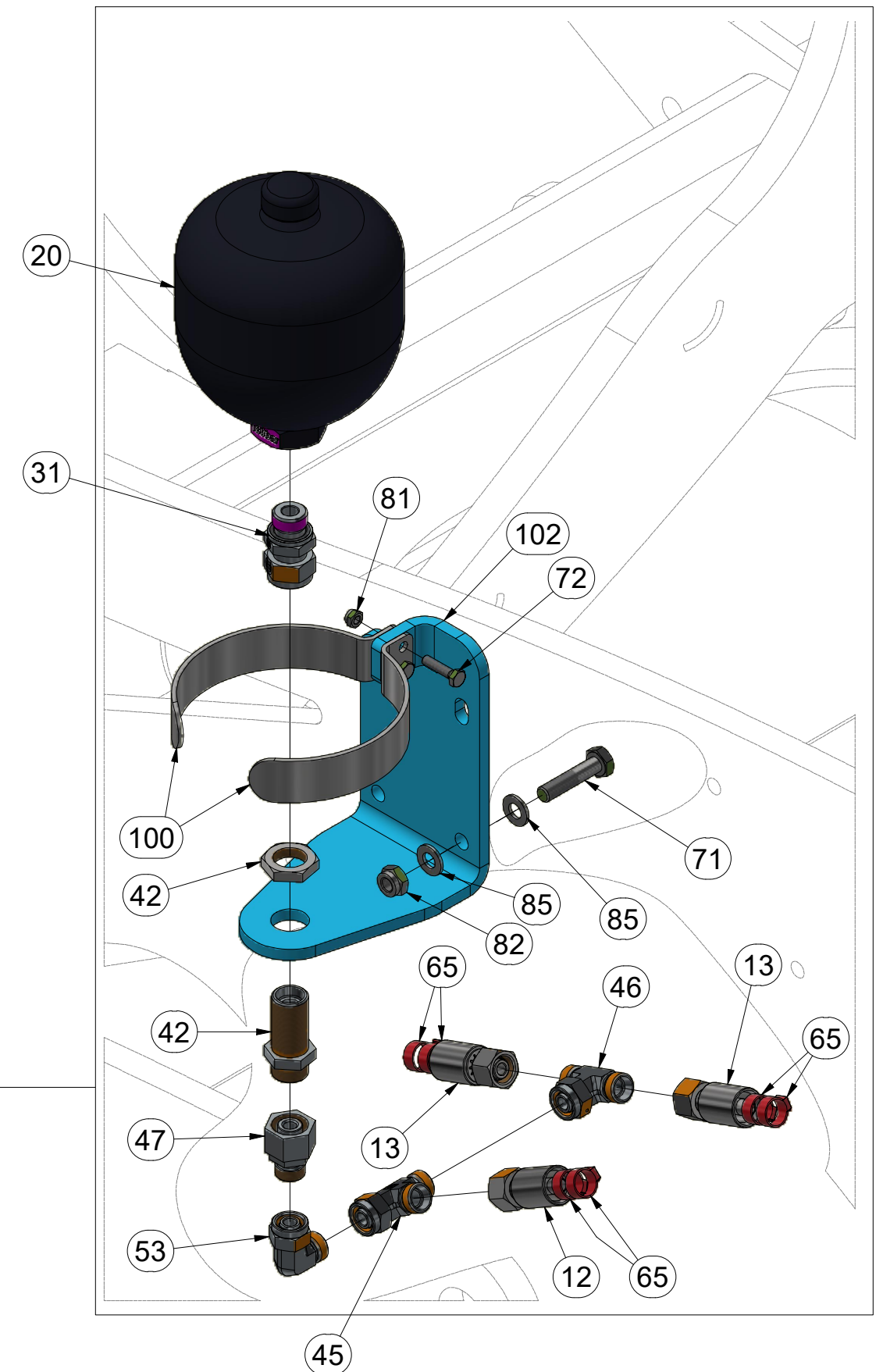
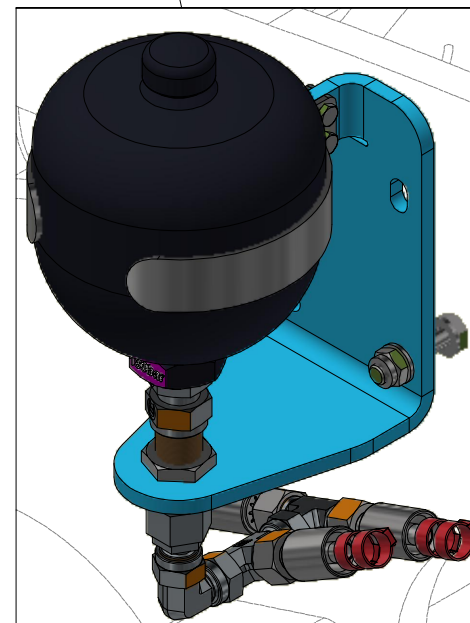

ⒸZ HYDRAULICKÝ ROZVOD SKLÁPĚNÍ

Ⓓ HYDRAULISCHE VERTEILUNG KLAPPMECHANISMUS

Ⓕ CONDUIT HYDRAULIQUE DU BASCULEMENT

ⒸGB HYDRAULIC FOLDING DISTRIBUTION

ⒸRU ГИДРАВЛИЧЕСКОЕ РАСПРЕДЕЛЕНИЕ СКЛАДЫВАНИЯ

ⒸPL HYDRAULICZNY PRZEWÓD SKŁADANIA



**VZ00027446**

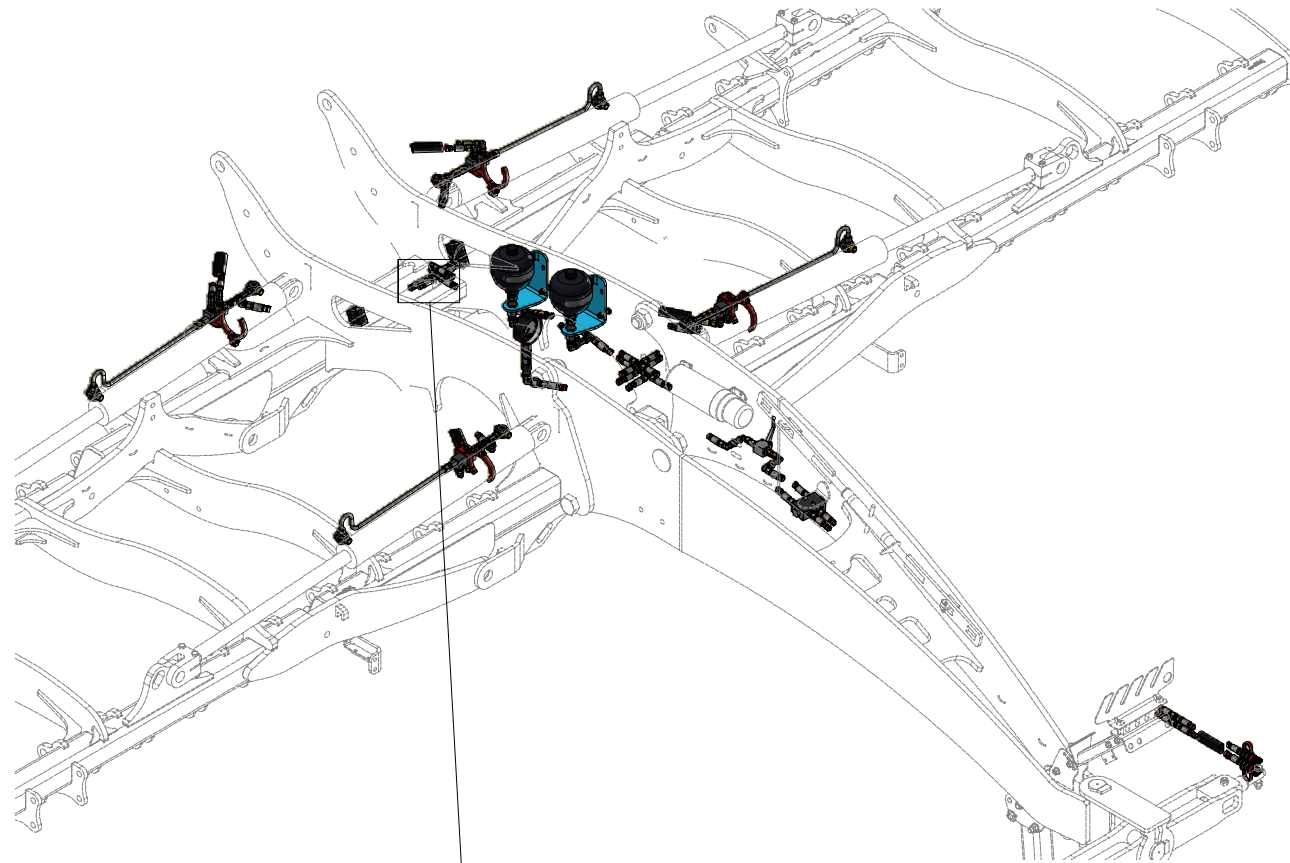

Pos.	Part Number	Pcs.
5	m04033	2
7	m03951	4
10	m04669	2
39	m06803	11
43	m03889	2
65	m11294	76

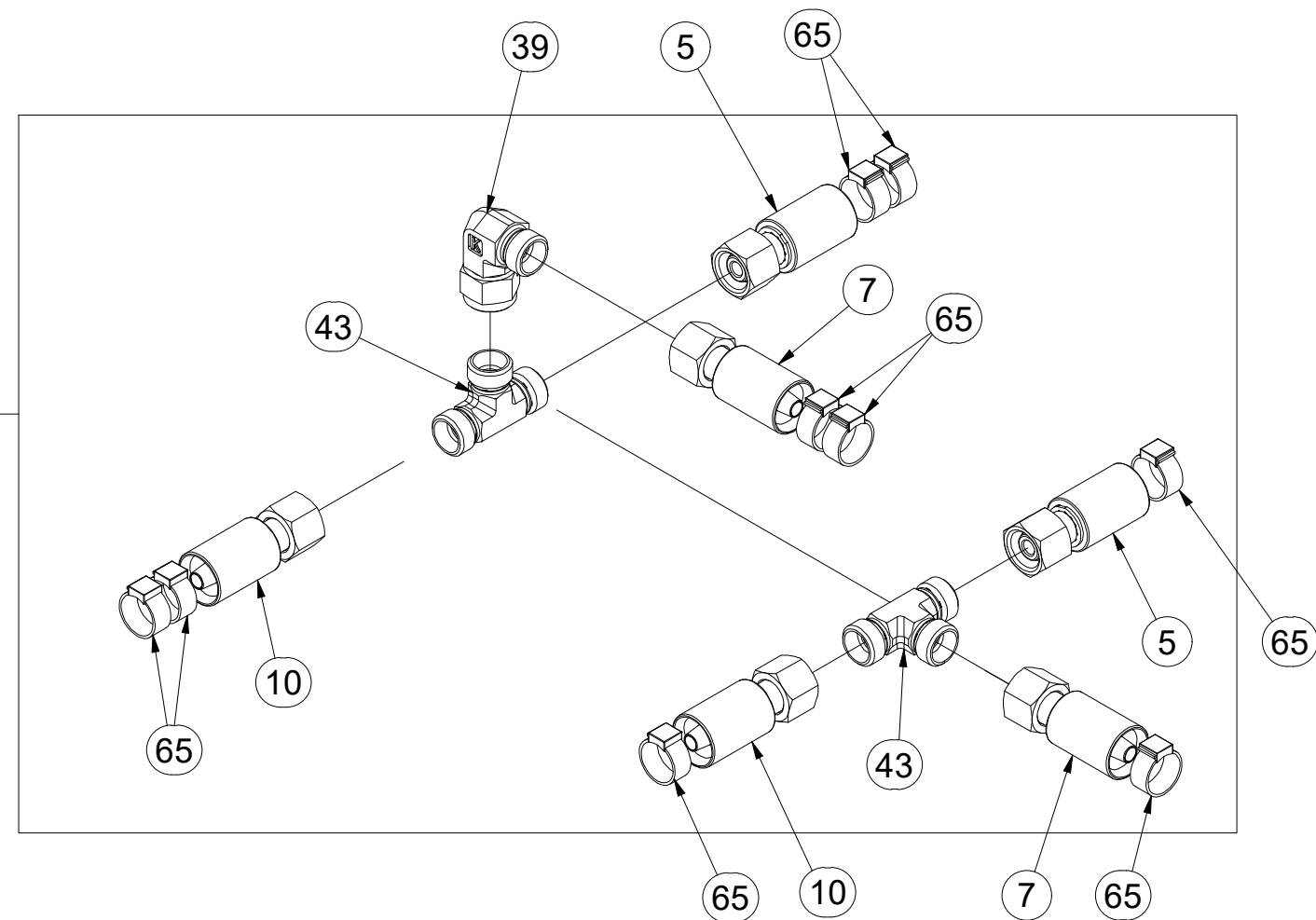
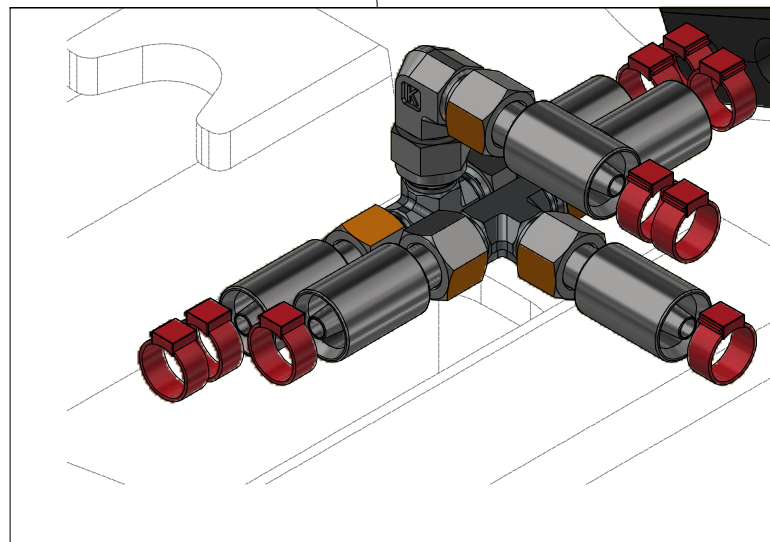



ⒸZ HYDRAULICKÝ ROZVOD SKLÁPĚNÍ

Ⓓ HYDRAULISCHE VERTEILUNG KLAPPMECHANISMUS

Ⓕ CONDUIT HYDRAULIQUE DU BASCULEMENT

ⒸB HYDRAULIC FOLDING DISTRIBUTION

ⒸU ГИДРАВЛИЧЕСКОЕ РАСПРЕДЕЛЕНИЕ СКЛАДЫВАНИЯ

ⒸL HYDRAULICZNY PRZEWÓD SKŁADANIA



**VZ00027446**

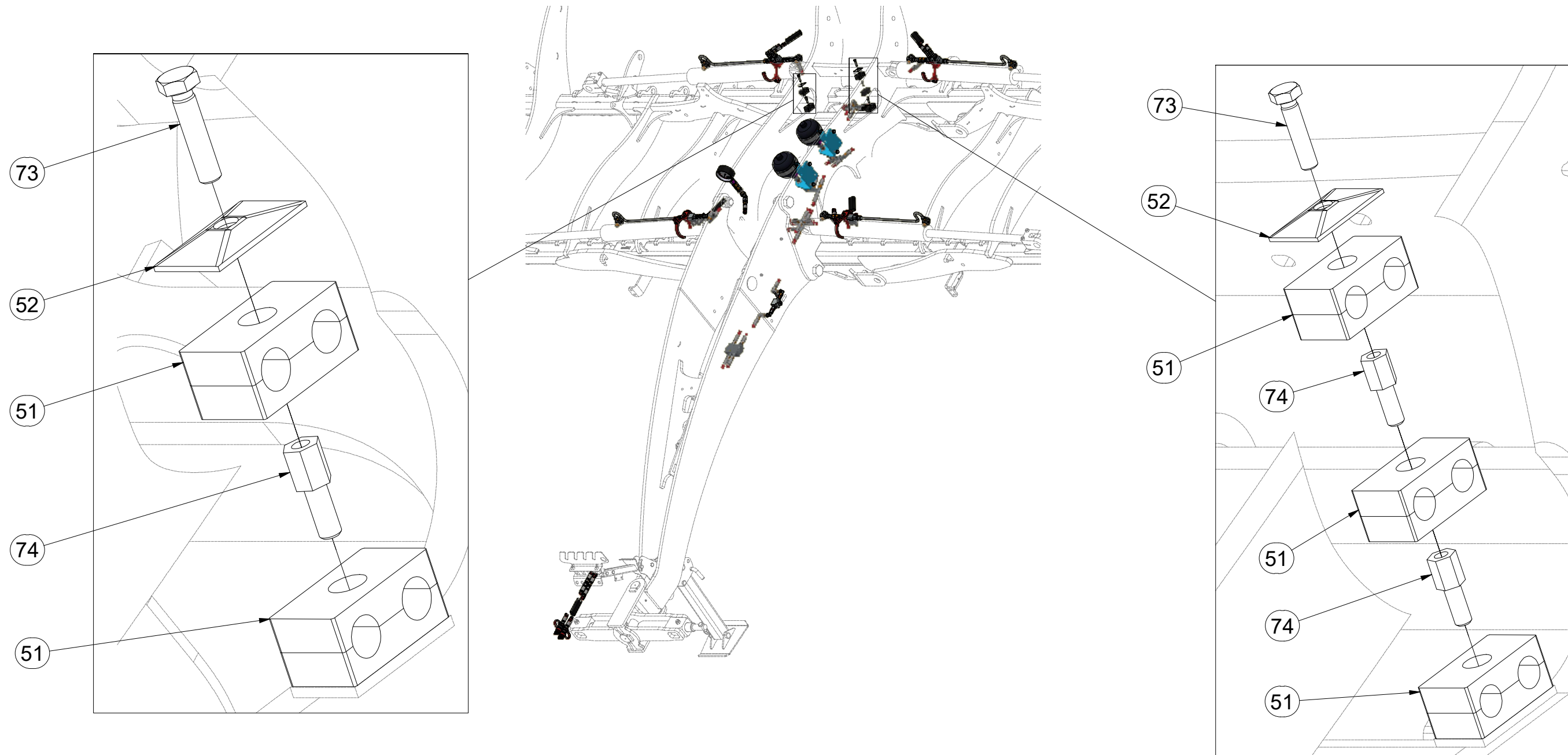

Pos.	Part Number	Pcs.
51	m05500	5
52	m04173	2
73	m01096	2
74	m04627	3



ⒸZ HYDRAULICKÝ ROZVOD SKLÁPĚNÍ

Ⓓ HYDRAULISCHE VERTEILUNG KLAPPMECHANISMUS

Ⓕ CONDUIT HYDRAULIQUE DU BASCULEMENT

ⒸB HYDRAULIC FOLDING DISTRIBUTION

ⒸU ГИДРАВЛИЧЕСКОЕ РАСПРЕДЕЛЕНИЕ СКЛАДЫВАНИЯ

ⒸL HYDRAULICZNY PRZEWÓD SKŁADANIA



**VZ00027446**

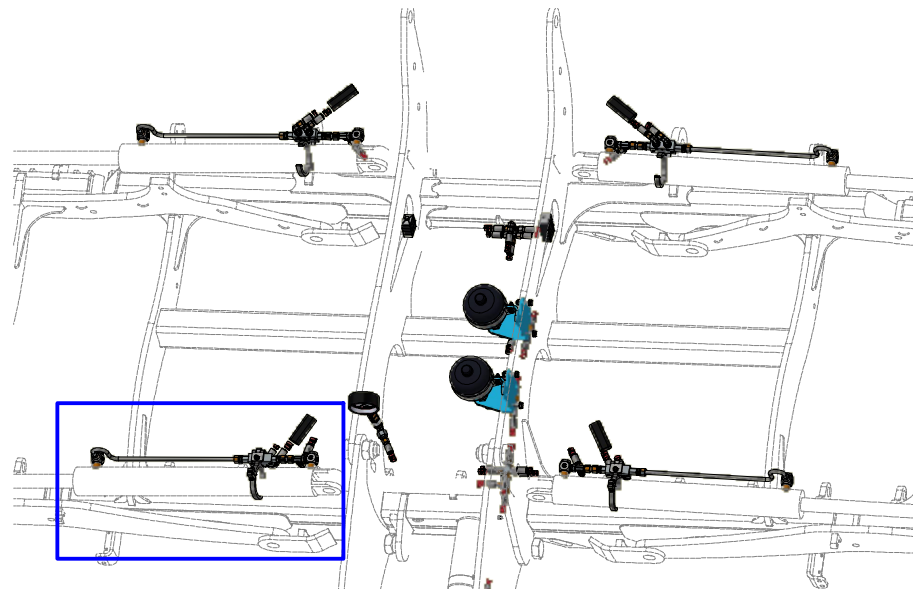

Pos.	Part Number	Pcs.	Pos.	Part Number	Pcs.
7	m03951	4	39	m06803	11
14	m04999	1	45	m08299	6
19	m16714	4	48	m20912	8
23	m11103	4	53	m07654	6
25	m10774	8	65	m11294	76
30	m06528	12	67	m11183	5
32	m06320	8	80	m17321	8
34	m22306	4	101	VZ00012152	4

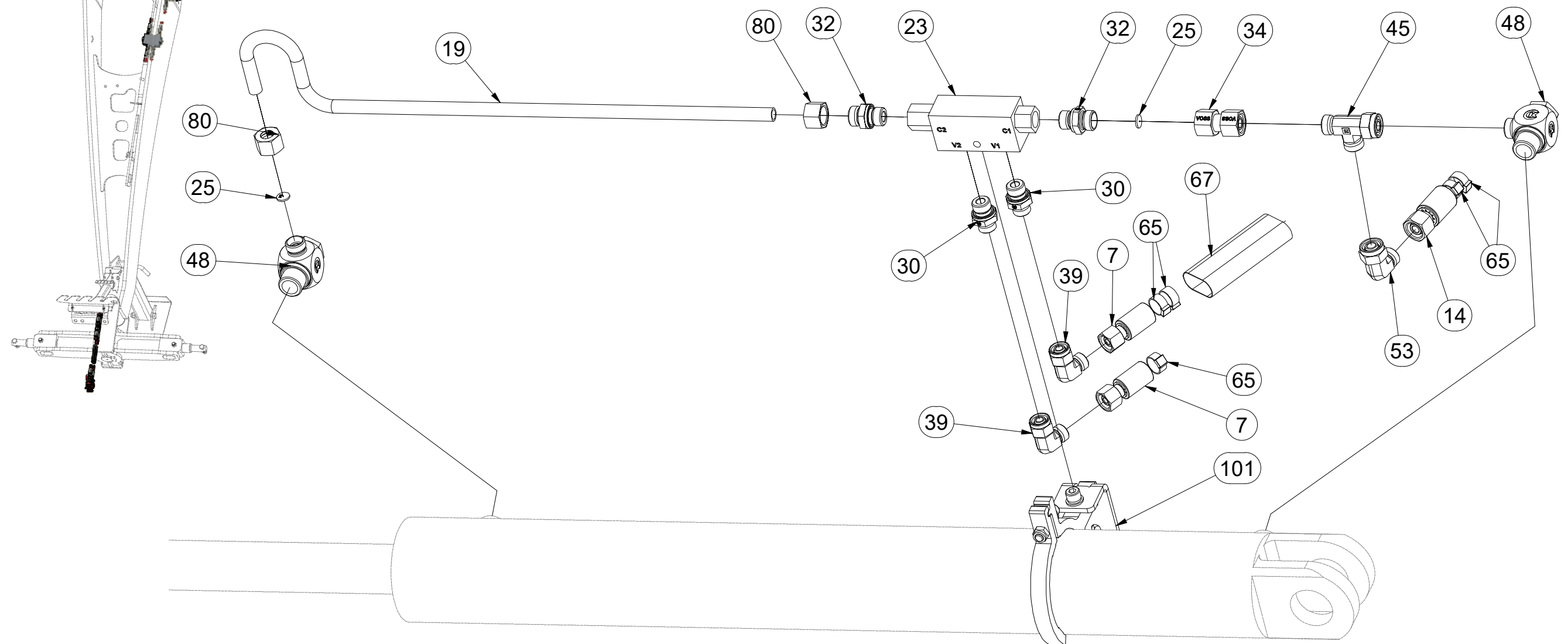

ⒸZ HYDRAULICKÝ ROZVOD SKLÁPĚNÍ

Ⓓ HYDRAULISCHE VERTEILUNG KLAPPMECHANISMUS

Ⓕ CONDUIT HYDRAULIQUE DU BASCULEMENT

ⒼB HYDRAULIC FOLDING DISTRIBUTION

Ⓔ ГИДРАВЛИЧЕСКОЕ РАСПРЕДЕЛЕНИЕ СКЛАДЫВАНИЯ

Ⓟ HYDRAULICZNY PRZEWÓD SKŁADANIA



**VZ00027446**

Pos.	Part Number	Pcs.
4	m04761	2
13	m15439	2
19	m16714	4
23	m11103	4
25	m10774	8
30	m06528	12
32	m06320	8
39	m06803	11
45	m08299	6
48	m20912	8
53	m07654	6
65	m11294	76
67	m11183	5
80	m17321	8
101	VZ00012152	4

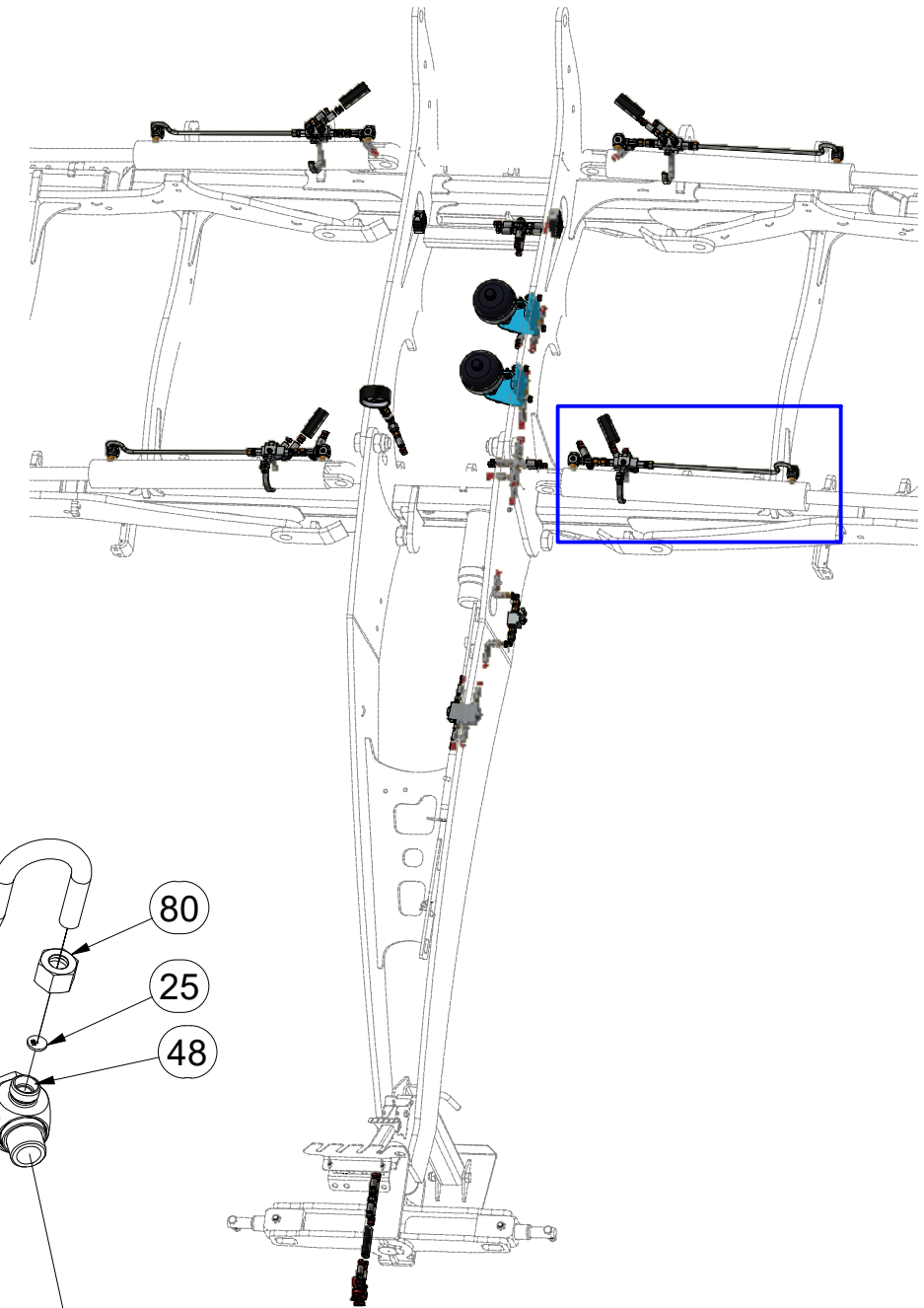
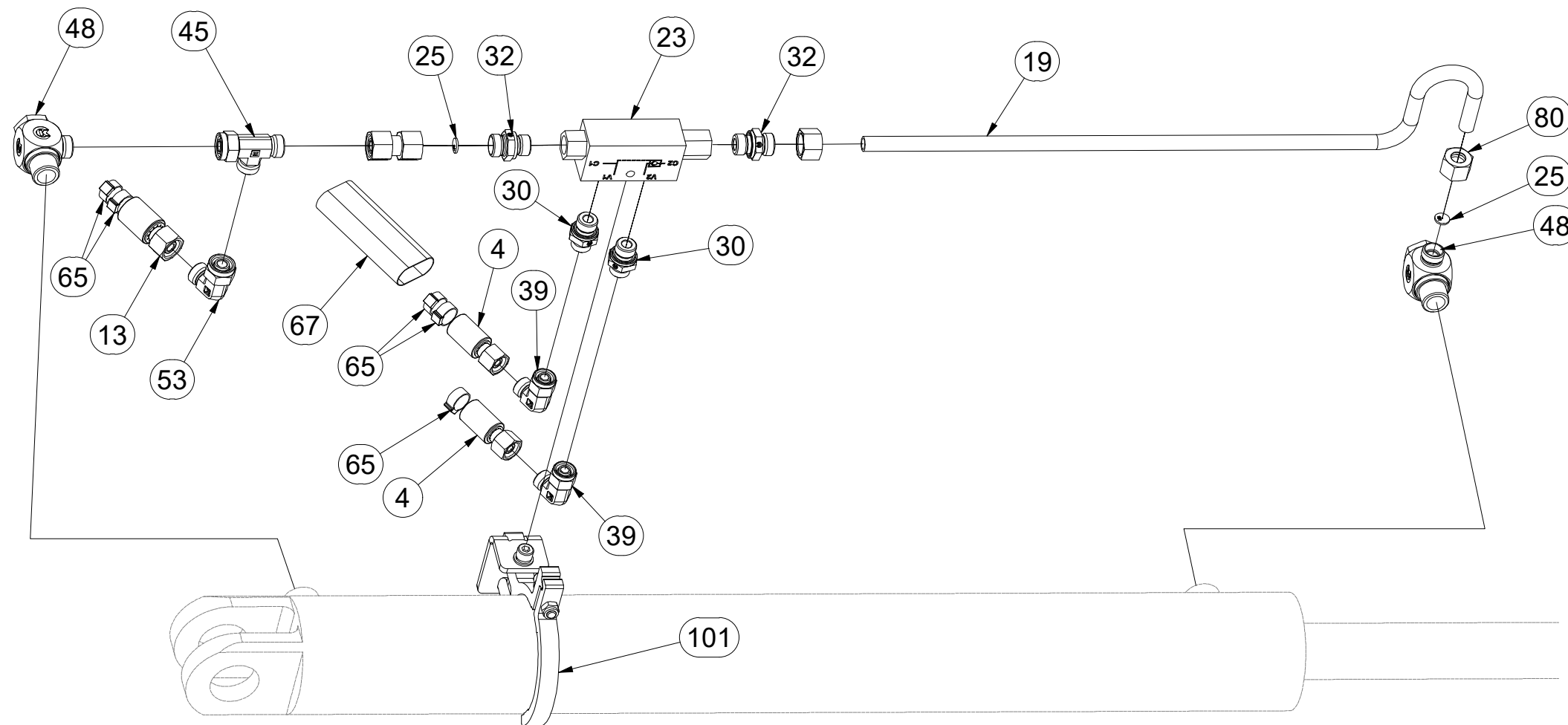

ⒸZ HYDRAULICKÝ ROZVOD SKLÁPĚNÍ

Ⓓ HYDRAULISCHE VERTEILUNG KLAPPMECHANISMUS

Ⓕ CONDUIT HYDRAULIQUE DU BASCULEMENT

ⒸB HYDRAULIC FOLDING DISTRIBUTION

ⒸU ГИДРАВЛИЧЕСКОЕ РАСПРЕДЕЛЕНИЕ СКЛАДЫВАНИЯ

ⒸL HYDRAULICZNY PRZEWÓD SKŁADANIA



**VZ00027446**

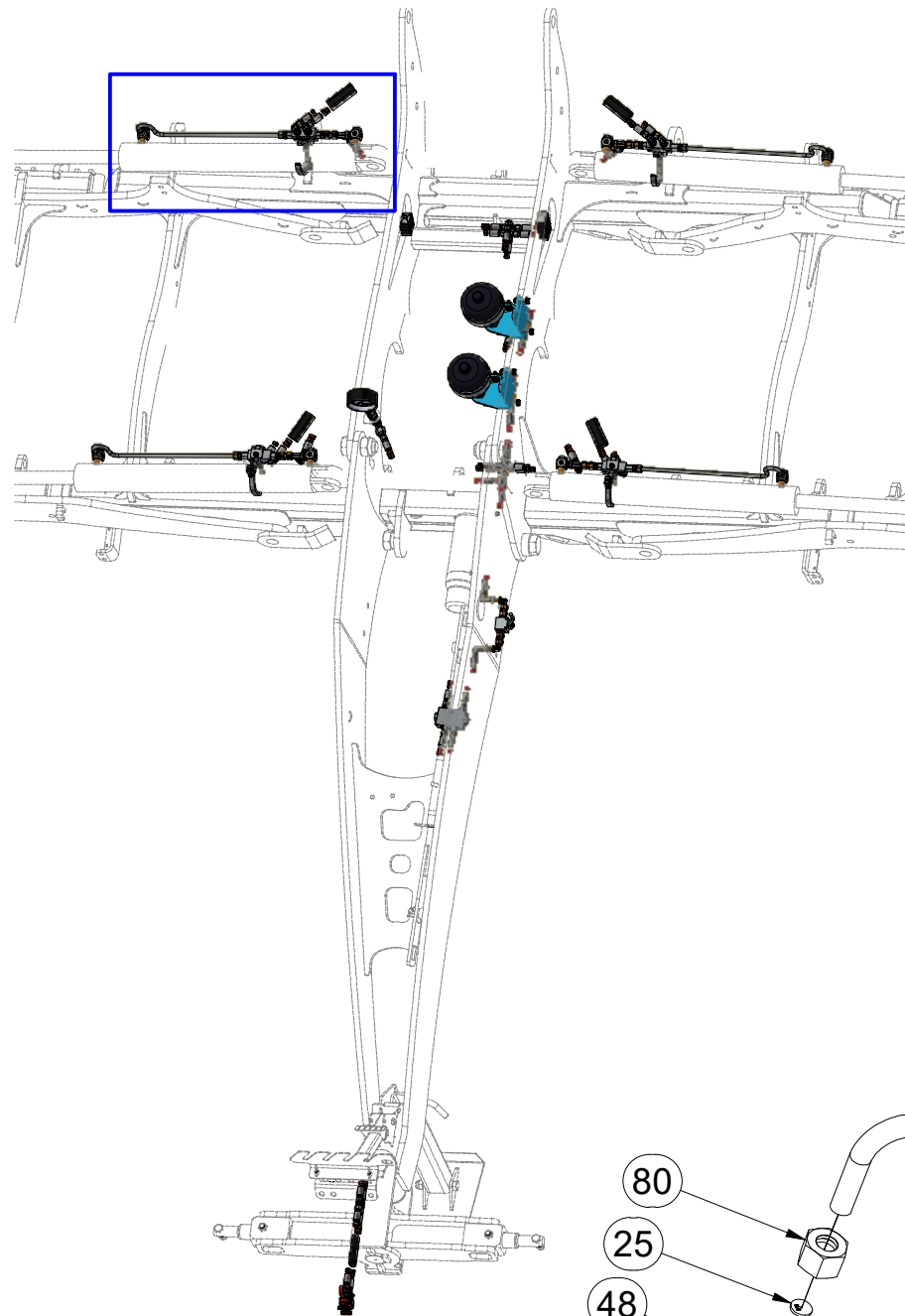

Pos.	Part Number	Pcs.
10	m04669	2
15	m15578	1
19	m16714	4
23	m11103	4
25	m10774	8
30	m06528	12
32	m06320	8
34	m22306	4
39	m06803	11
45	m08299	6
48	m20912	8
53	m07654	6
65	m11294	76
67	m11183	5
80	m17321	8
101	VZ00012152	4

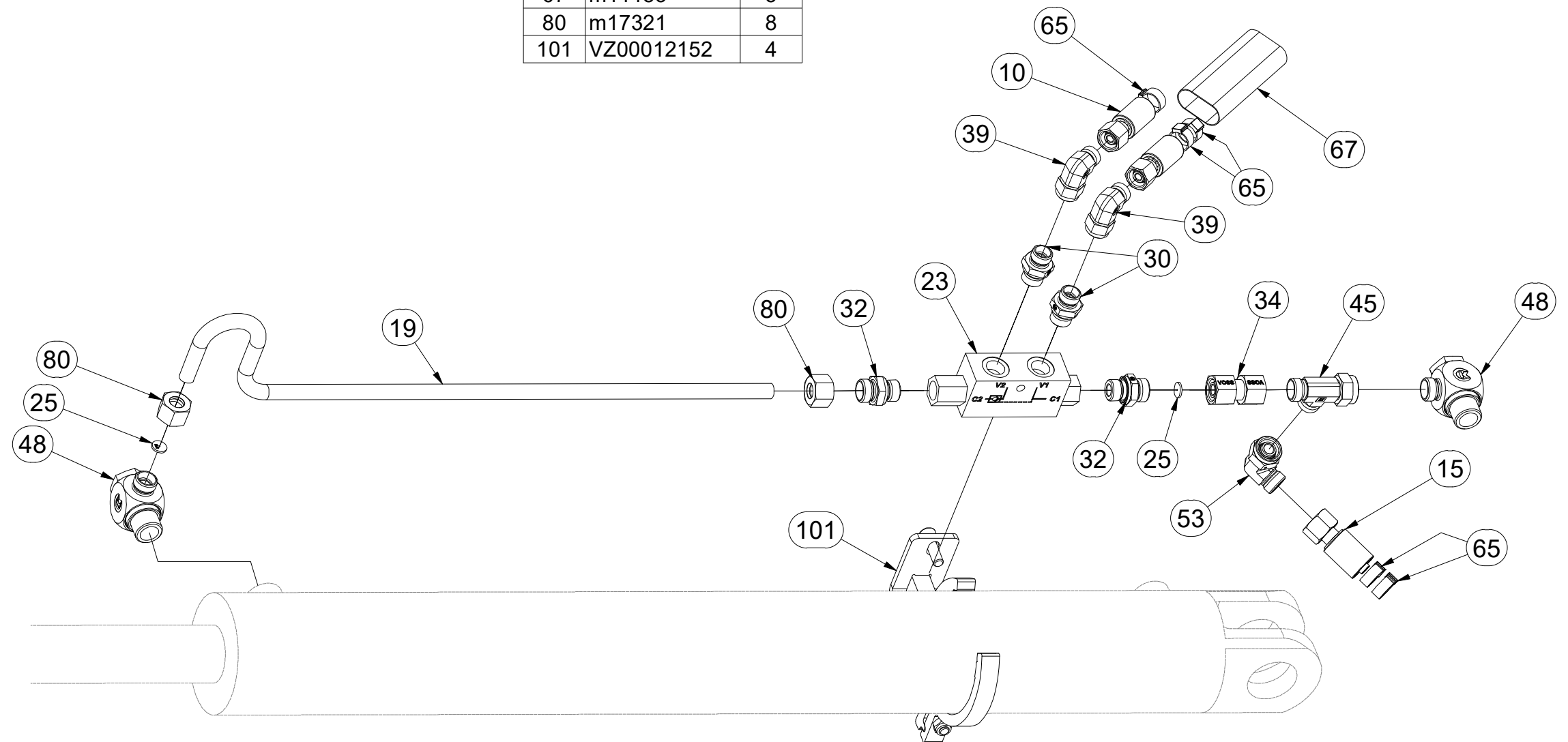

ⒸZ HYDRAULICKÝ ROZVOD SKLÁPĚNÍ

Ⓓ HYDRAULISCHE VERTEILUNG KLAPPMECHANISMUS

Ⓕ CONDUIT HYDRAULIQUE DU BASCULEMENT

ⒸB HYDRAULIC FOLDING DISTRIBUTION

ⒸU ГИДРАВЛИЧЕСКОЕ РАСПРЕДЕЛЕНИЕ СКЛАДЫВАНИЯ

ⒸL HYDRAULICZNY PRZEWÓD SKŁADANIA



**VZ00027446**

Pos.	Part Number	Pcs.
5	m04033	2
13	m15439	2
19	m16714	4
23	m11103	4
25	m10774	8
30	m06528	12
32	m06320	8
34	m22306	4
39	m06803	11
45	m08299	6
48	m20912	8
53	m07654	6
65	m11294	76
67	m11183	5
80	m17321	8
101	VZ00012152	4

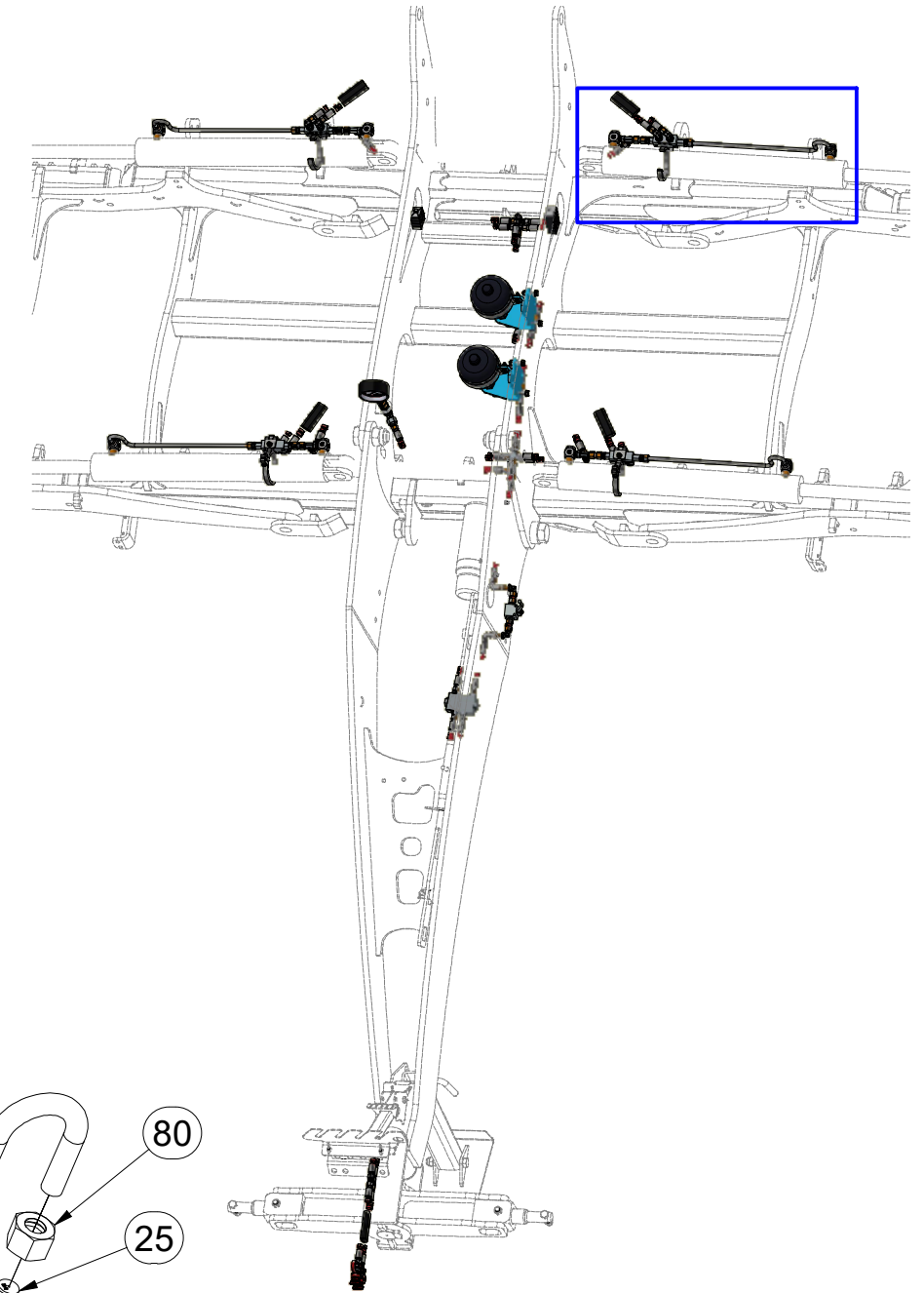
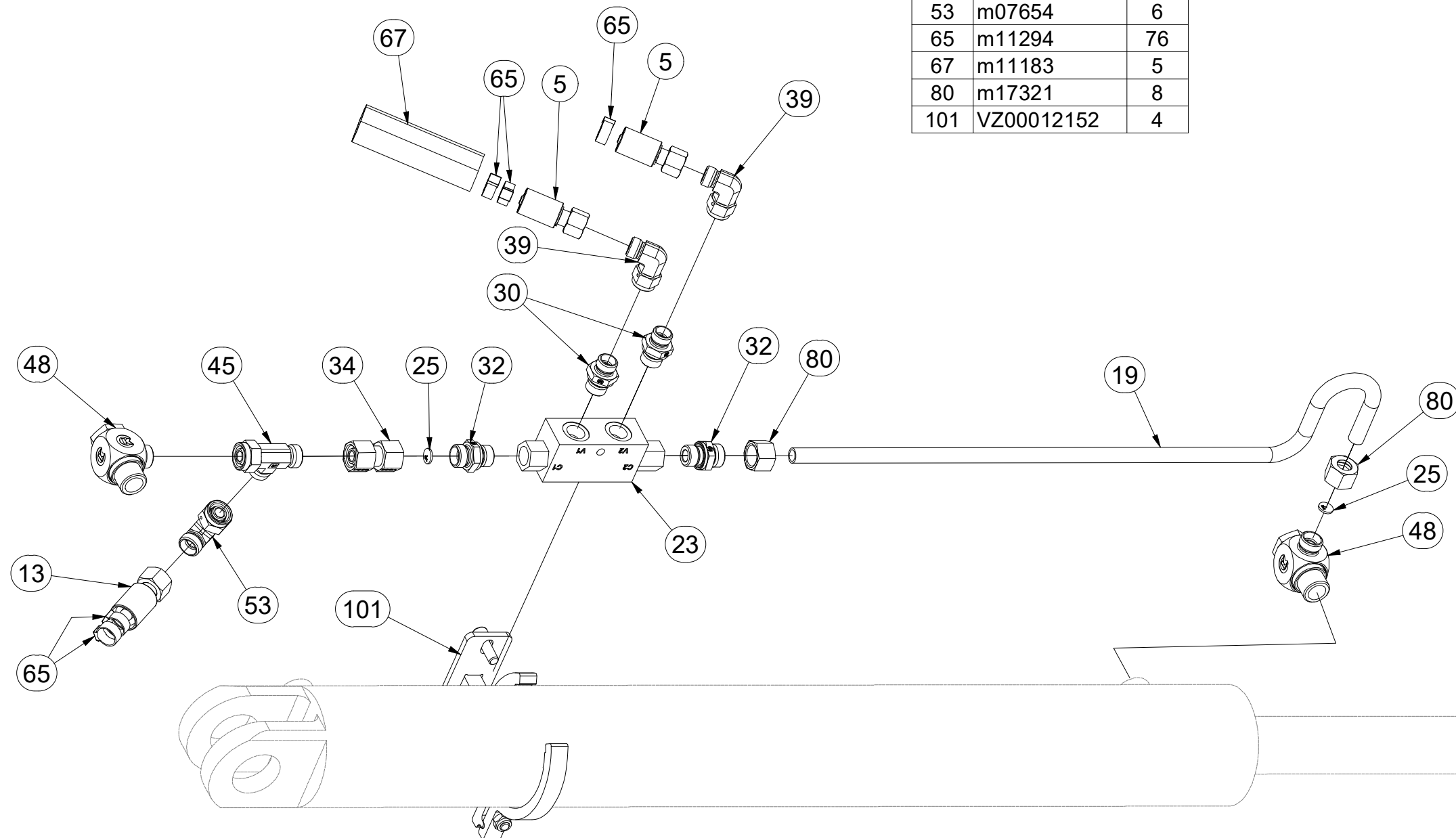



ⒸZ HYDRAULICKÝ ROZVOD - ZAHLUBOVÁNÍ

Ⓓ HYDRAULISCHE VERTEILUNG - EINSENKUNG

Ⓕ CONDUIT HYDRAULIQUE - L'ENFONCEMENT

ⒸB HYDRAULIC DISTRIBUTION - RECESSING

ⒸR ГИДРАВЛИЧЕСКОЕ РАСПРЕДЕЛЕНИЕ - ЗАГЛУБЛЕНИЕ

ⒸL HYDRAULICZNY PRZEWÓD - ZAGŁĘBIENIA

**Farmet**

**VZ00016547**

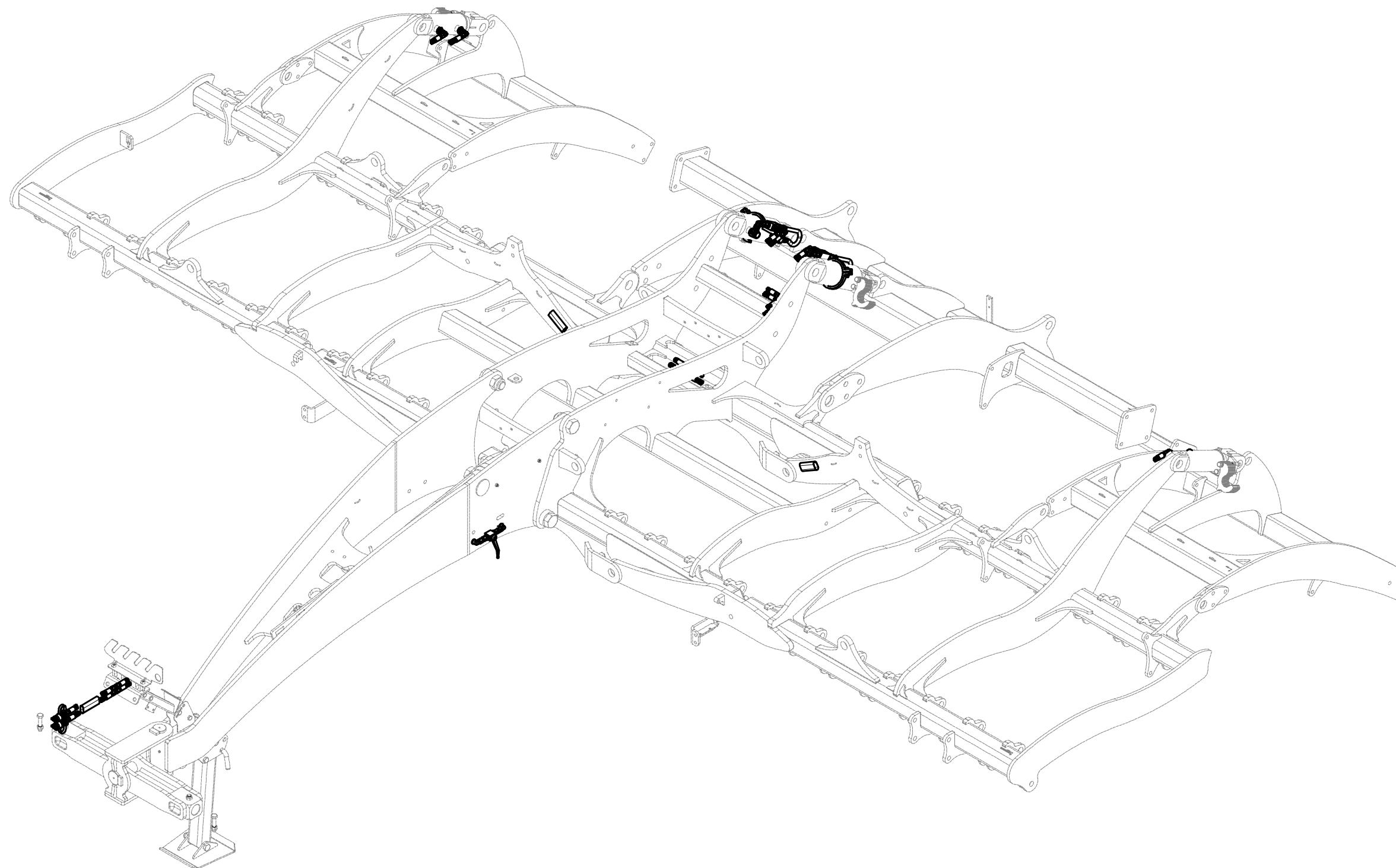

ⒸZ HYDRAULICKÝ ROZVOD - ZAHLUBOVÁNÍ

Ⓓ HYDRAULISCHE VERTEILUNG - EINSENKUNG

Ⓕ CONDUIT HYDRAULIQUE - L'ENFONCEMENT

ⒸB HYDRAULIC DISTRIBUTION - RECESSING

ⒸU ГИДРАВЛИЧЕСКОЕ РАСПРЕДЕЛЕНИЕ - ЗАГЛУБЛЕНИЕ

ⒸL HYDRAULICZNY PRZEWÓD - ZAGŁĘBIENIA



**VZ00016547**

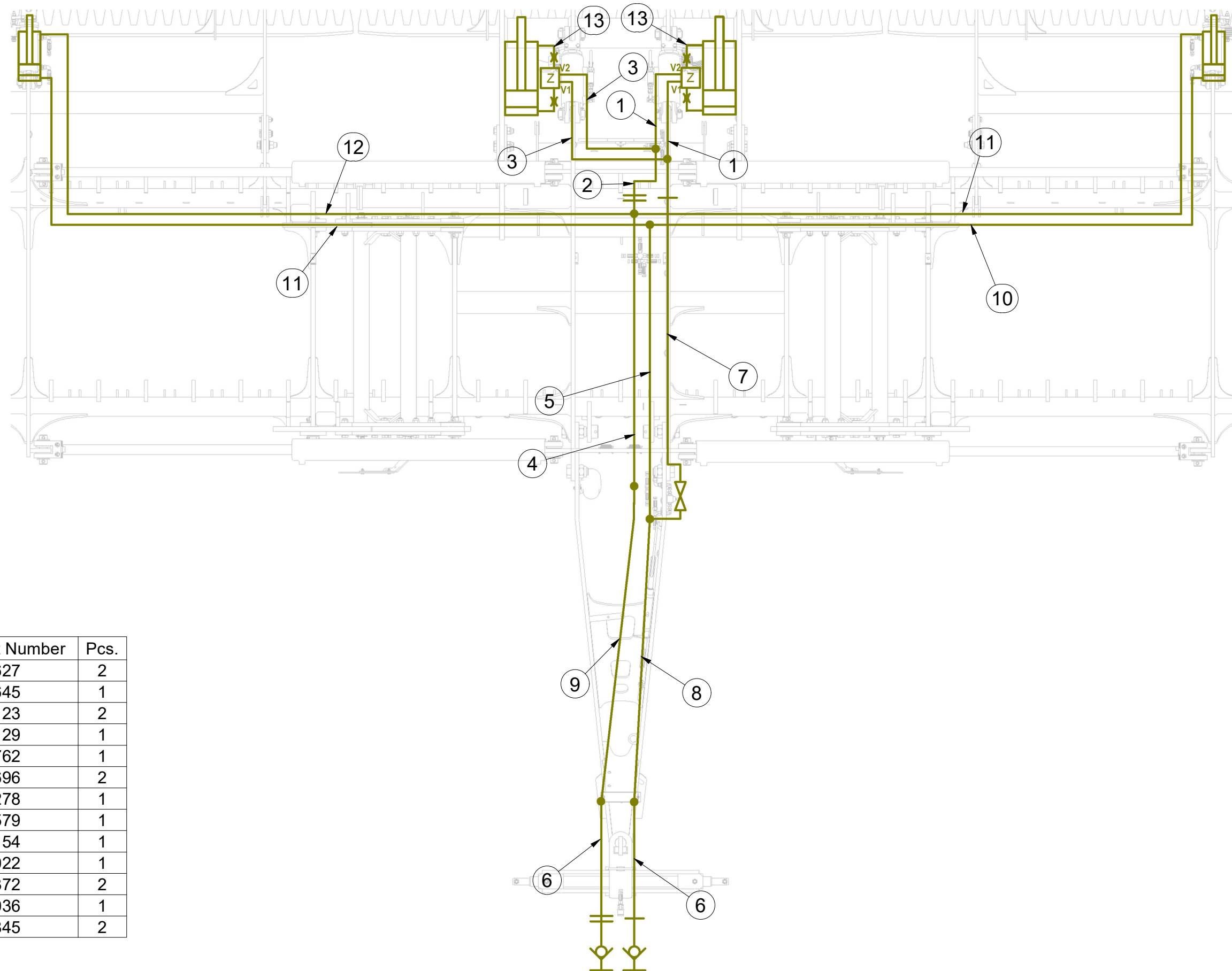

Pos.	Part Number	Pcs.
1	m09627	2
2	m07645	1
3	m11123	2
4	m15129	1
5	m05762	1
6	m11696	2
7	m05278	1
8	m16579	1
9	m15154	1
10	m12022	1
11	m16372	2
12	m09036	1
13	m03845	2

ⒸZ HYDRAULICKÝ ROZVOD - ZAHLUBOVÁNÍ

Ⓓ HYDRAULISCHE VERTEILUNG - EINSENKUNG

Ⓕ CONDUIT HYDRAULIQUE - L'ENFONCEMENT

ⒸB HYDRAULIC DISTRIBUTION - RECESSING

ⒸU ГИДРАВЛИЧЕСКОЕ РАСПРЕДЕЛЕНИЕ - ЗАГЛУБЛЕНИЕ

ⒸL HYDRAULICZNY PRZEWÓD - ZAGŁĘBIENIA



**VZ00016547**

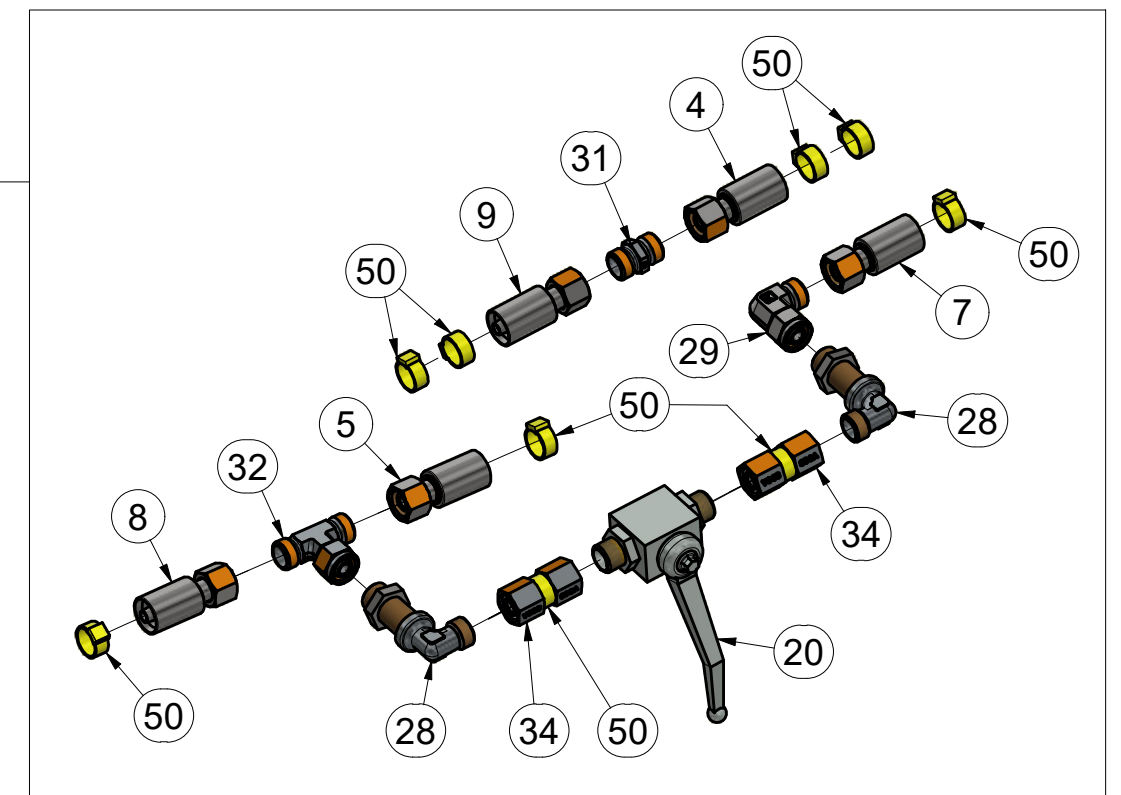
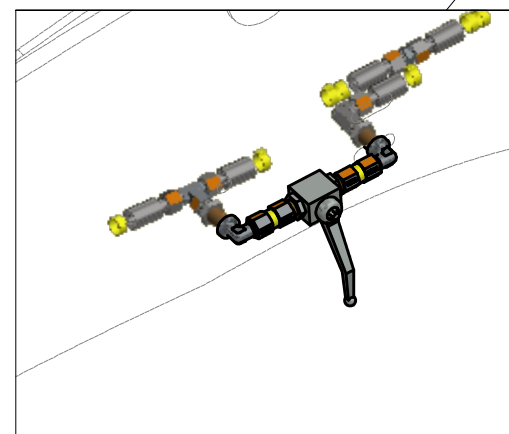
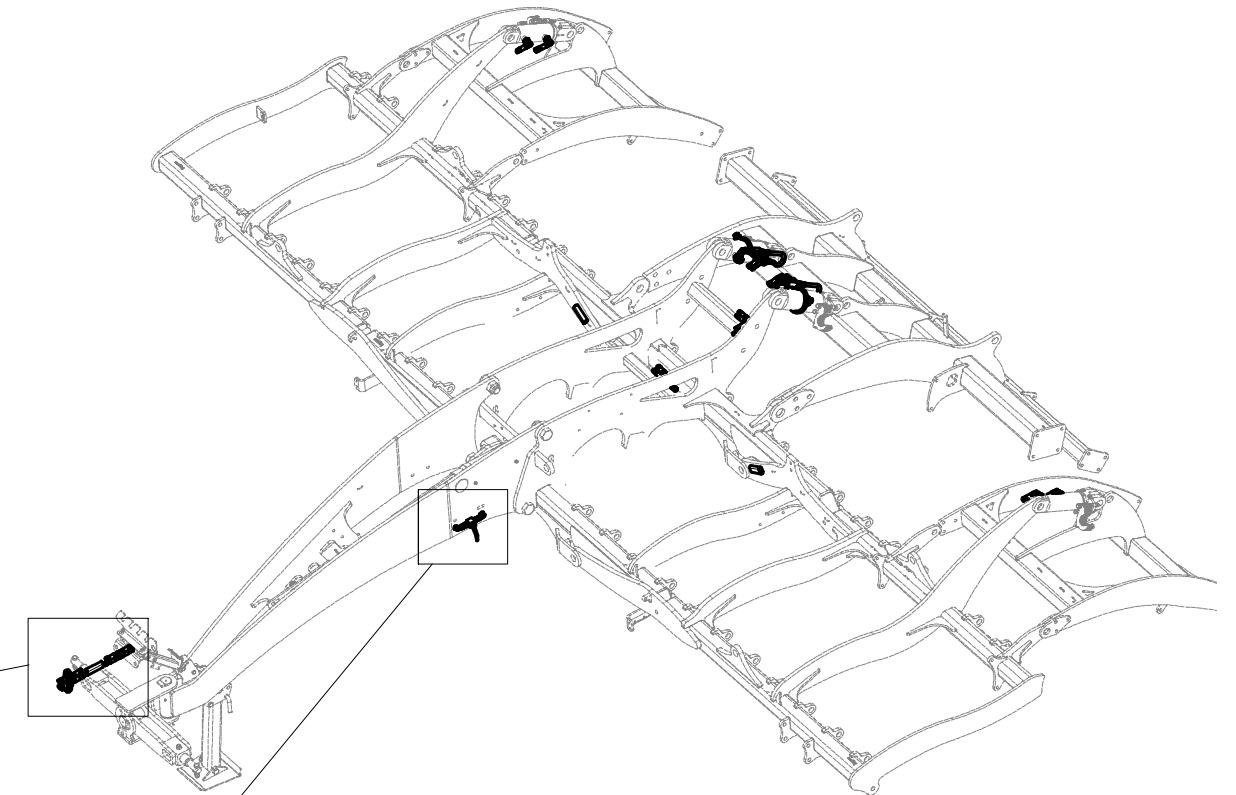
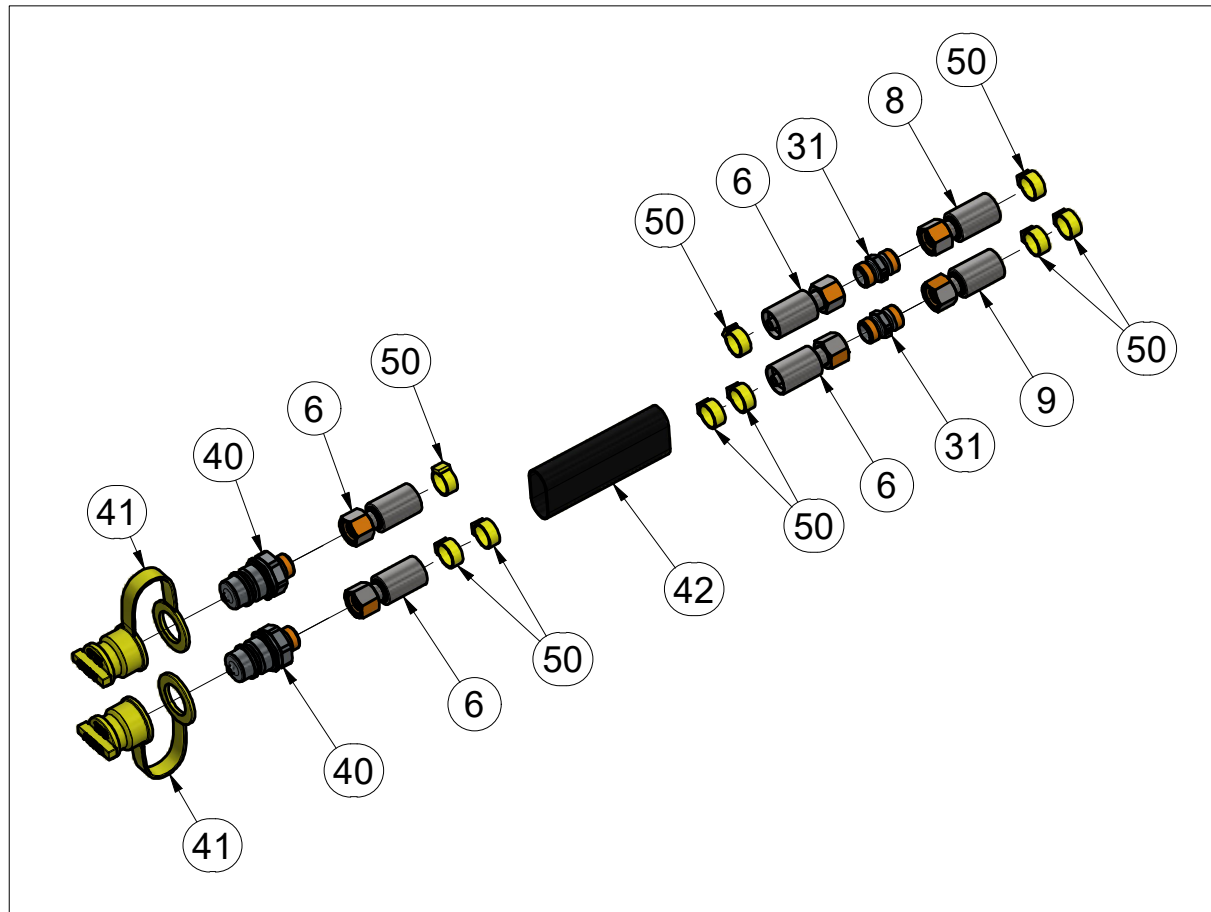

Pos.	Part Number	Pcs.	Pos.	Part Number	Pcs.
4	m15129	1	29	m06803	9
5	m05762	1	31	m03213	3
6	m11696	2	32	m07567	1
7	m05278	1	34	m22305	2
8	m16579	1	40	m03849	2
9	m15154	1	41	m04023	2
20	m04623	1	42	m11183	3
28	m08391	2	50	m11289	50



ⒸZ HYDRAULICKÝ ROZVOD - ZAHLUBOVÁNÍ

Ⓓ HYDRAULISCHE VERTEILUNG - EINSENKUNG

Ⓕ CONDUIT HYDRAULIQUE - L'ENFONCEMENT

ⒸB HYDRAULIC DISTRIBUTION - RECESSING

ⒸU ГИДРАВЛИЧЕСКОЕ РАСПРЕДЕЛЕНИЕ - ЗАГЛУБЛЕНИЕ

ⒸL HYDRAULICZNY PRZEWÓD - ZAGŁĘBIENIA



**VZ00016547**

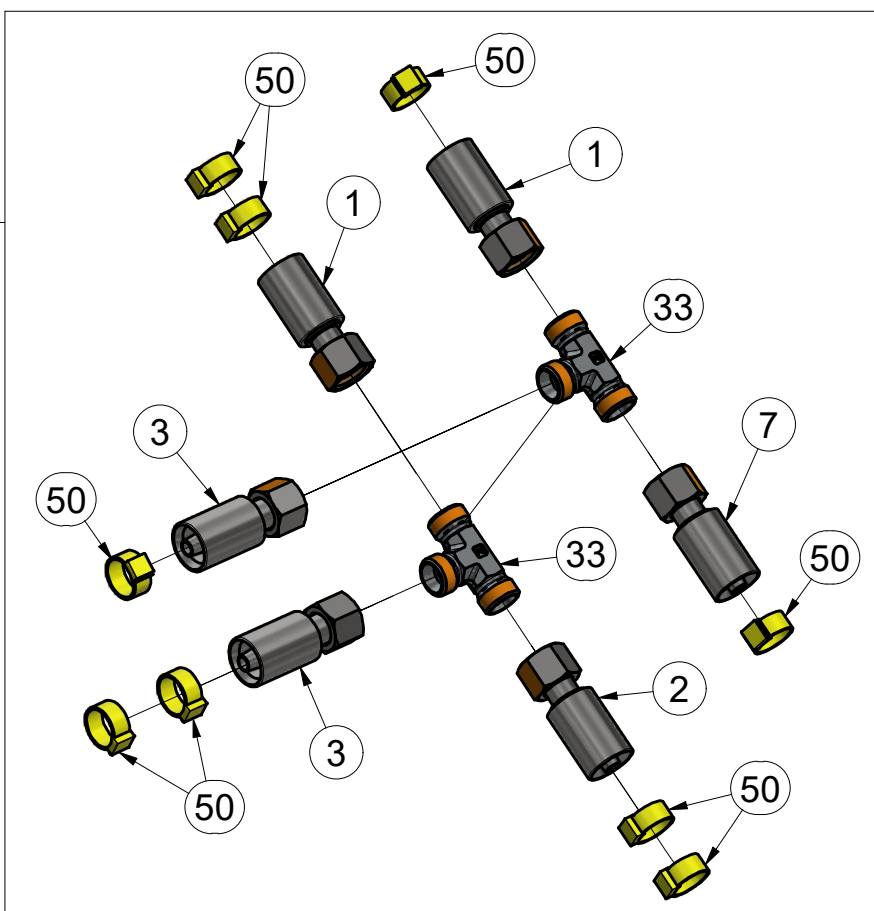
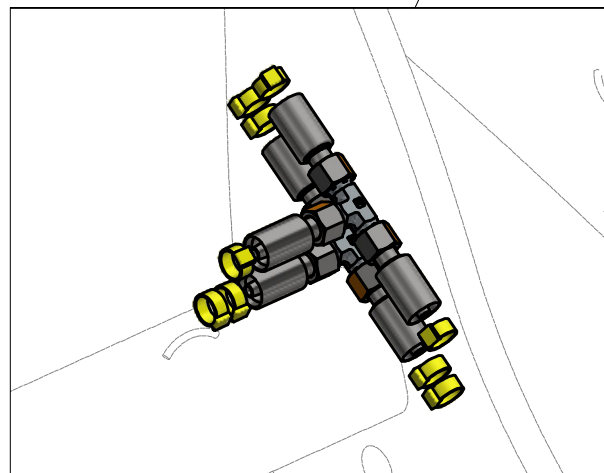
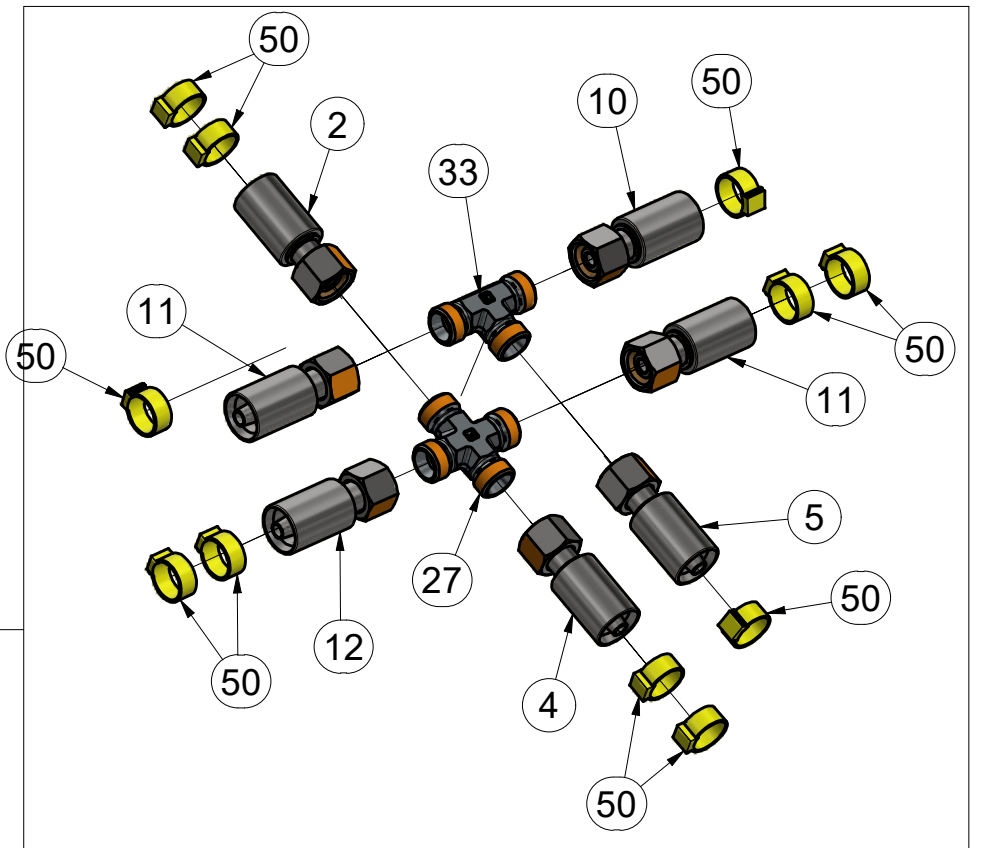
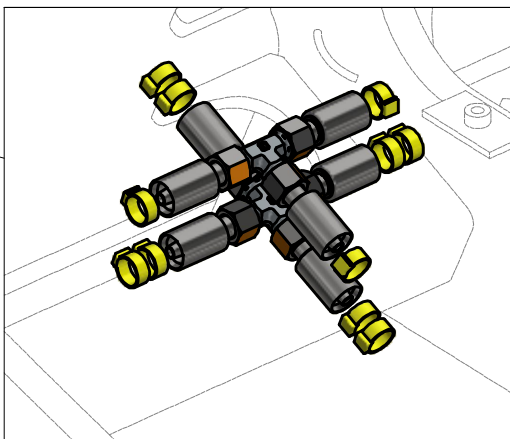
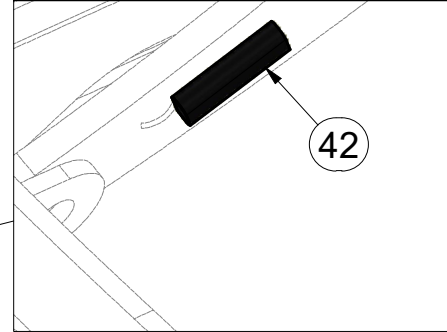
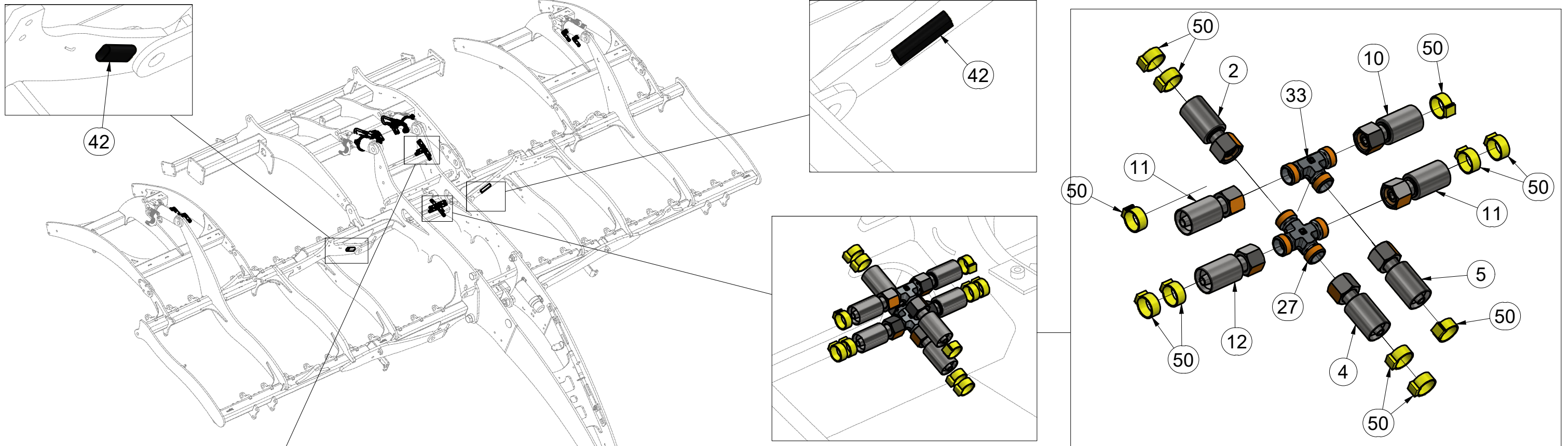

Pos.	Part Number	Pcs.	Pos.	Part Number	Pcs.
1	m09627	2	11	m16372	2
2	m07645	1	12	m09036	1
3	m11123	2	27	m08328	1
4	m15129	1	33	m03889	3
5	m05762	1	42	m11183	3
7	m05278	1	50	m11289	50
10	m12022	1			



Ⓒ HYDRAULICKÝ ROZVOD - ZAHLUBOVÁNÍ

Ⓓ HYDRAULISCHE VERTEILUNG - EINSENKUNG

Ⓕ CONDUIT HYDRAULIQUE - L'ENFONCEMENT

Ⓖ HYDRAULIC DISTRIBUTION - RECESSING

Ⓡ ГИДРАВЛИЧЕСКОЕ РАСПРЕДЕЛЕНИЕ - ЗАГЛУБЛЕНИЕ

Ⓟ HYDRAULICZNY PRZEWÓD - ZAGŁĘBIENIA



**VZ00016547**

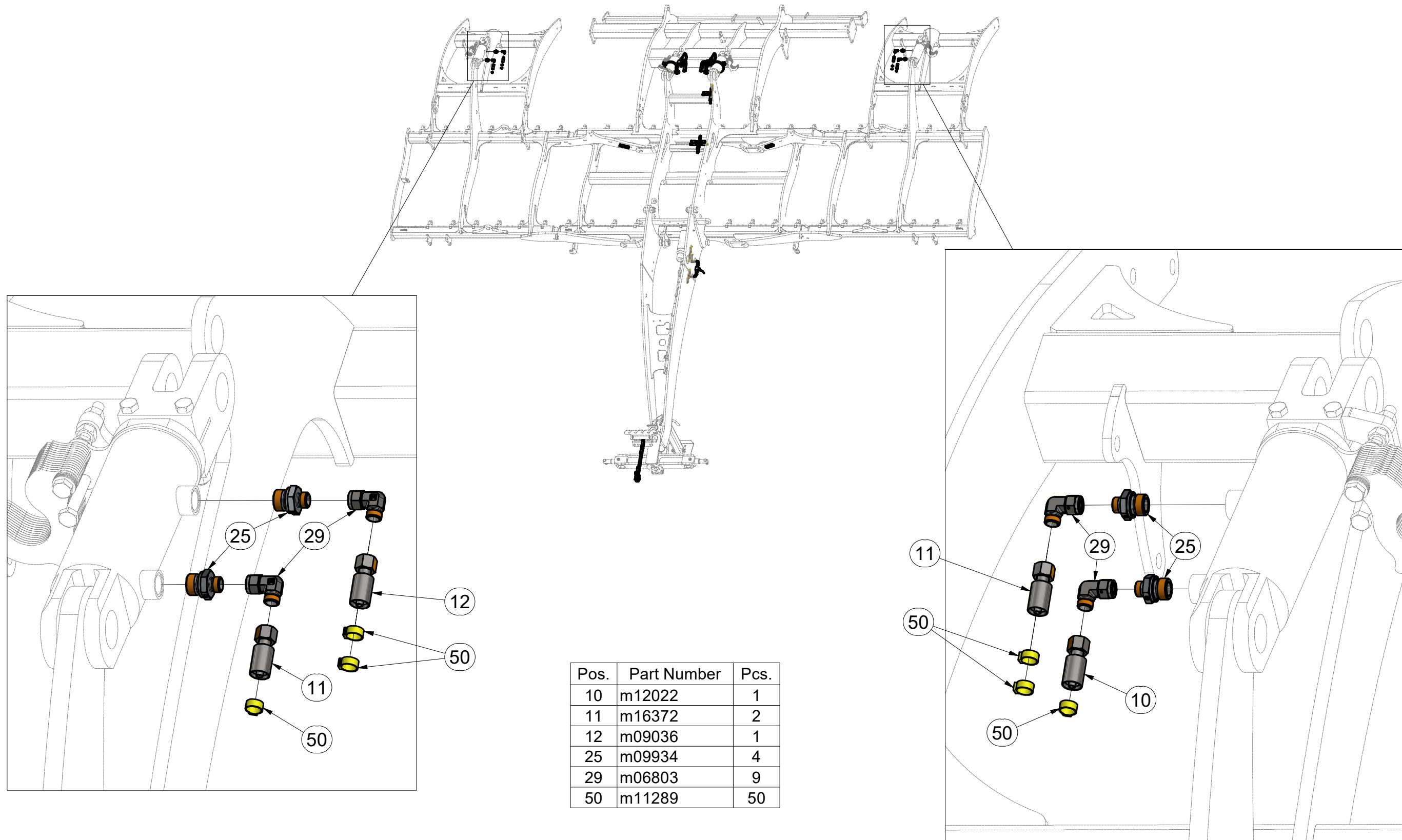

Pos.	Part Number	Pcs.
10	m12022	1
11	m16372	2
12	m09036	1
25	m09934	4
29	m06803	9
50	m11289	50

ⒸZ HYDRAULICKÝ ROZVOD - ZAHLUBOVÁNÍ

Ⓓ HYDRAULISCHE VERTEILUNG - EINSENKUNG

Ⓕ CONDUIT HYDRAULIQUE - L'ENFONCEMENT

ⒸB HYDRAULIC DISTRIBUTION - RECESSING

Ⓔ ГИДРАВЛИЧЕСКОЕ РАСПРЕДЕЛЕНИЕ - ЗАГЛУБЛЕНИЕ

Ⓐ PL HYDRAULICZNY PRZEWÓD - ZAGŁĘBIENIA



**VZ00016547**

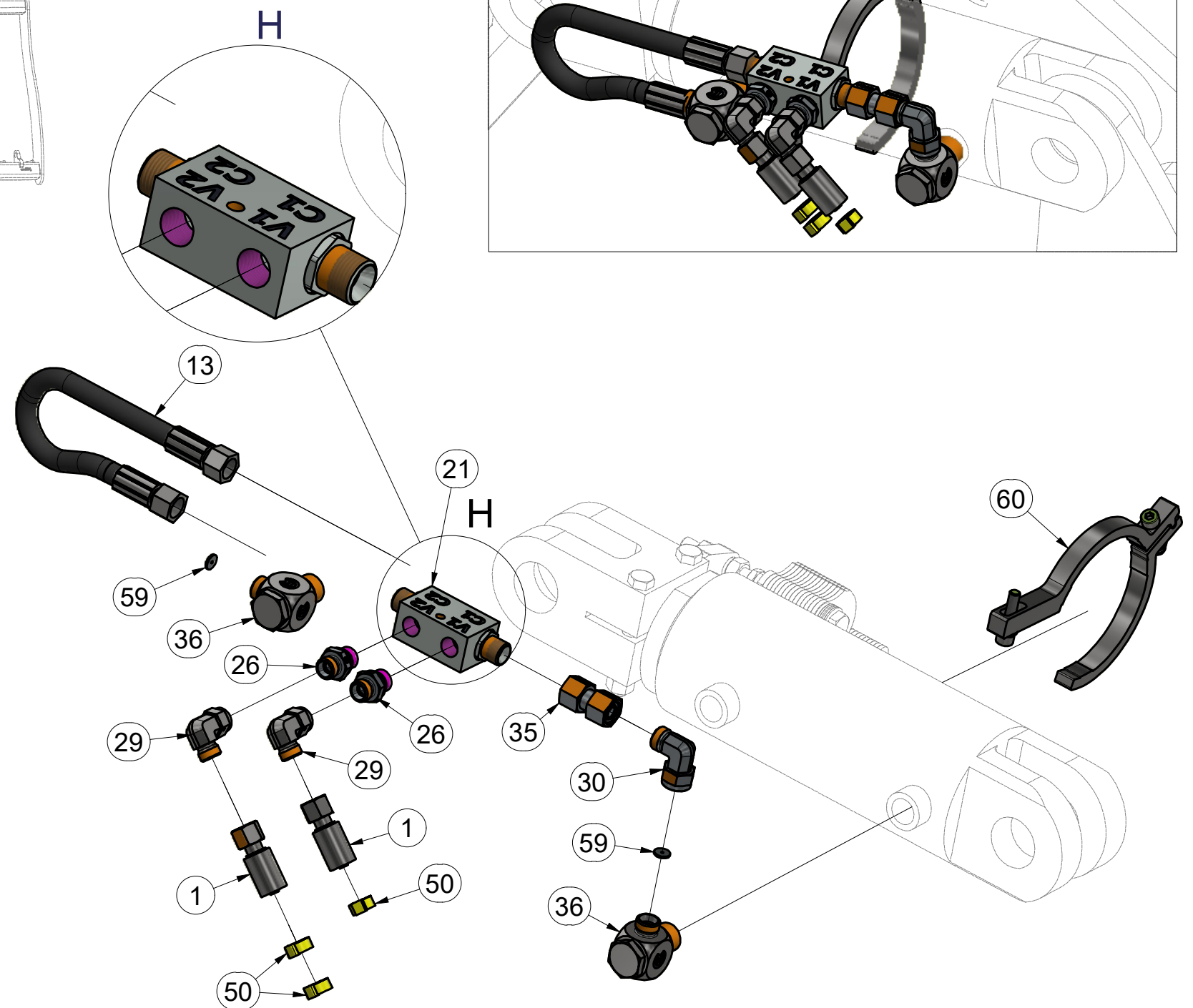
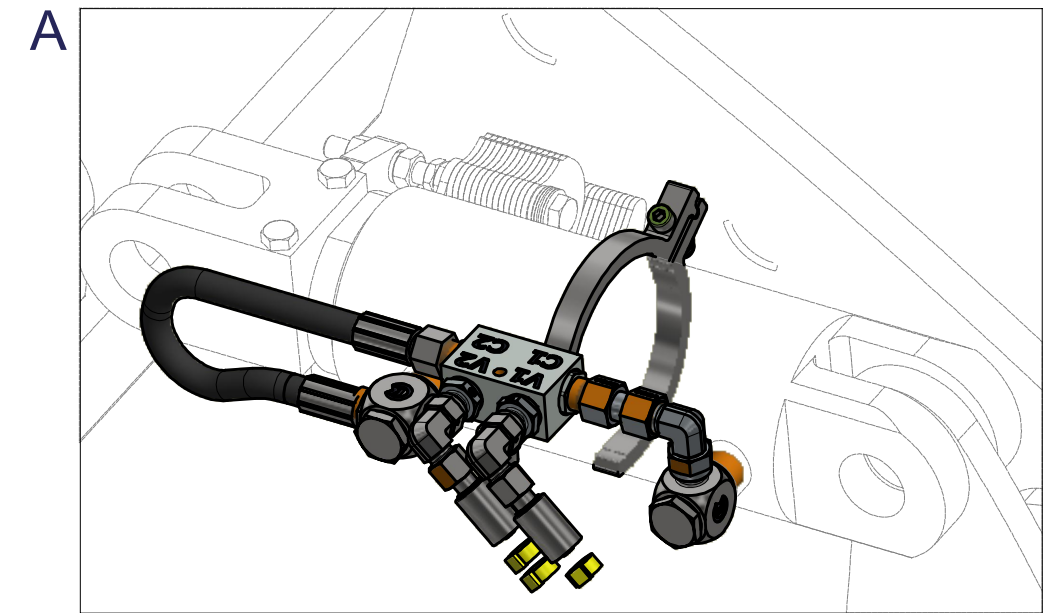
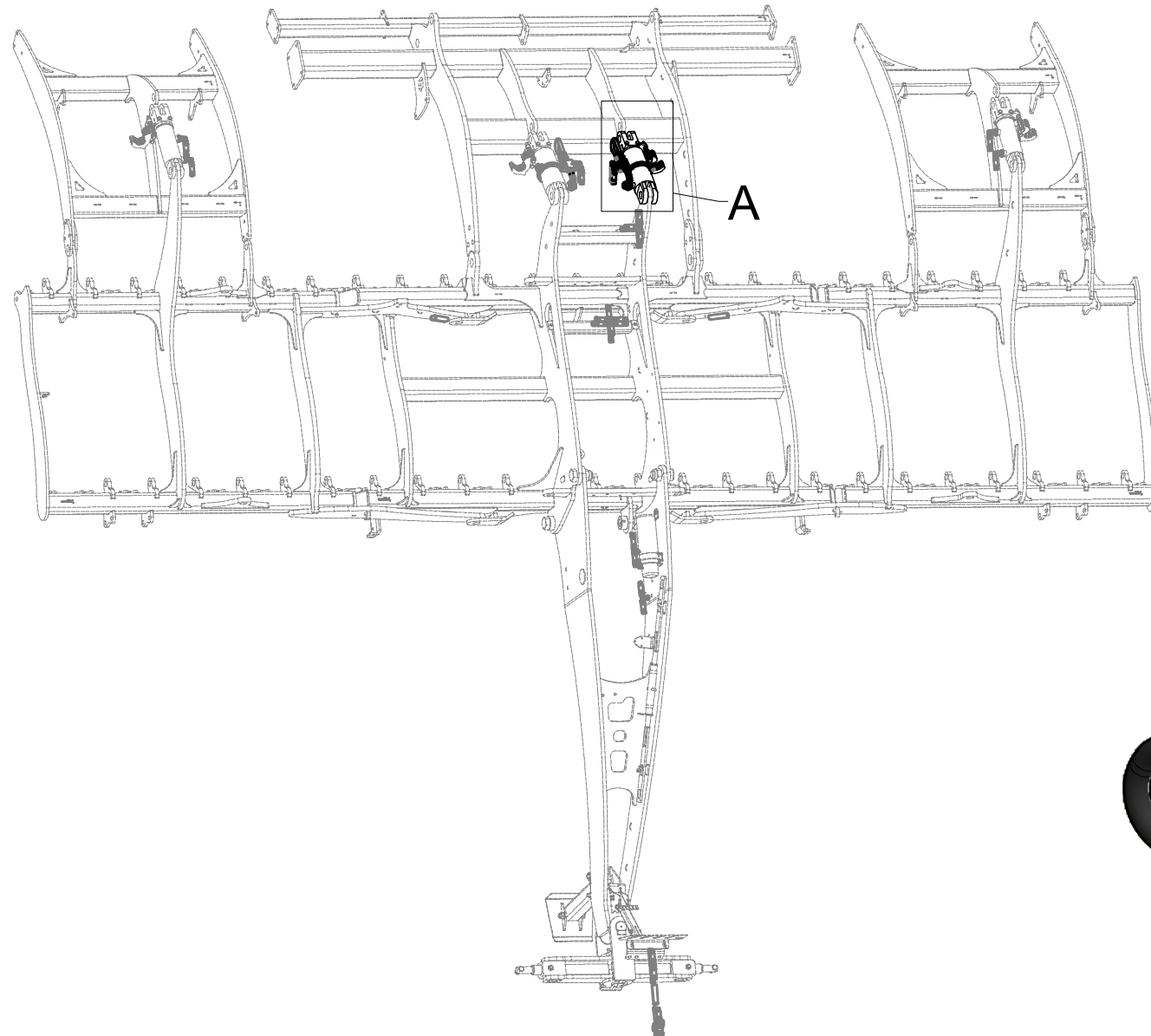

Pos.	Part Number	Pcs.	Pos.	Part Number	Pcs.
1	m09627	2	35	m22306	2
13	m03845	2	36	m20912	4
21	m08083	2	50	m11289	50
26	m06528	4	59	m10762	4
29	m06803	9	60	VZ00009944	2
30	m07654	2			

ⒸZ HYDRAULICKÝ ROZVOD - ZAHLUBOVÁNÍ

Ⓓ HYDRAULISCHE VERTEILUNG - EINSENKUNG

Ⓕ CONDUIT HYDRAULIQUE - L'ENFONCEMENT

ⒸB HYDRAULIC DISTRIBUTION - RECESSING

ⒸU ГИДРАВЛИЧЕСКОЕ РАСПРЕДЕЛЕНИЕ - ЗАГЛУБЛЕНИЕ

ⒸL HYDRAULICZNY PRZEWÓD - ZAGŁĘBIENIA



**VZ00016547**

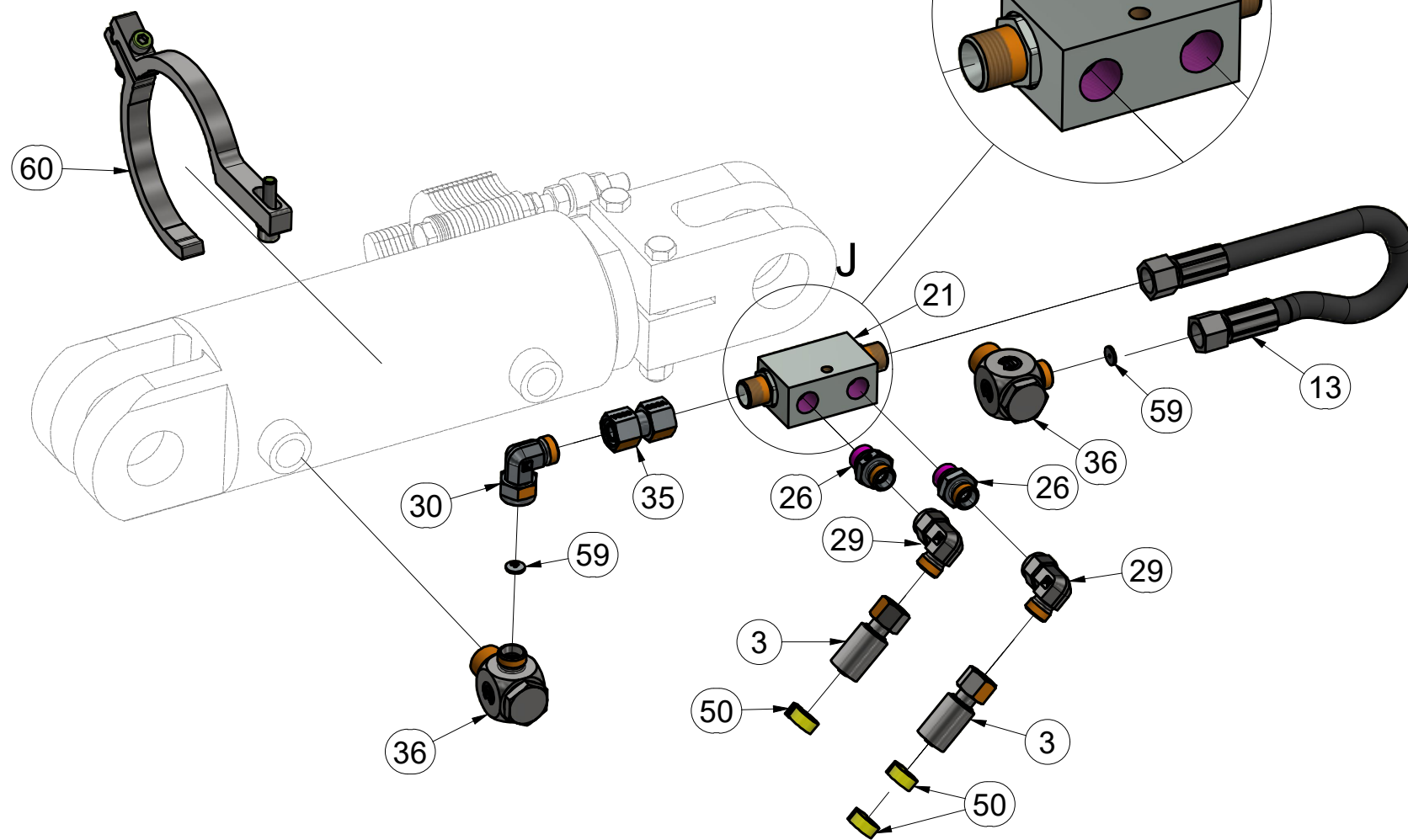
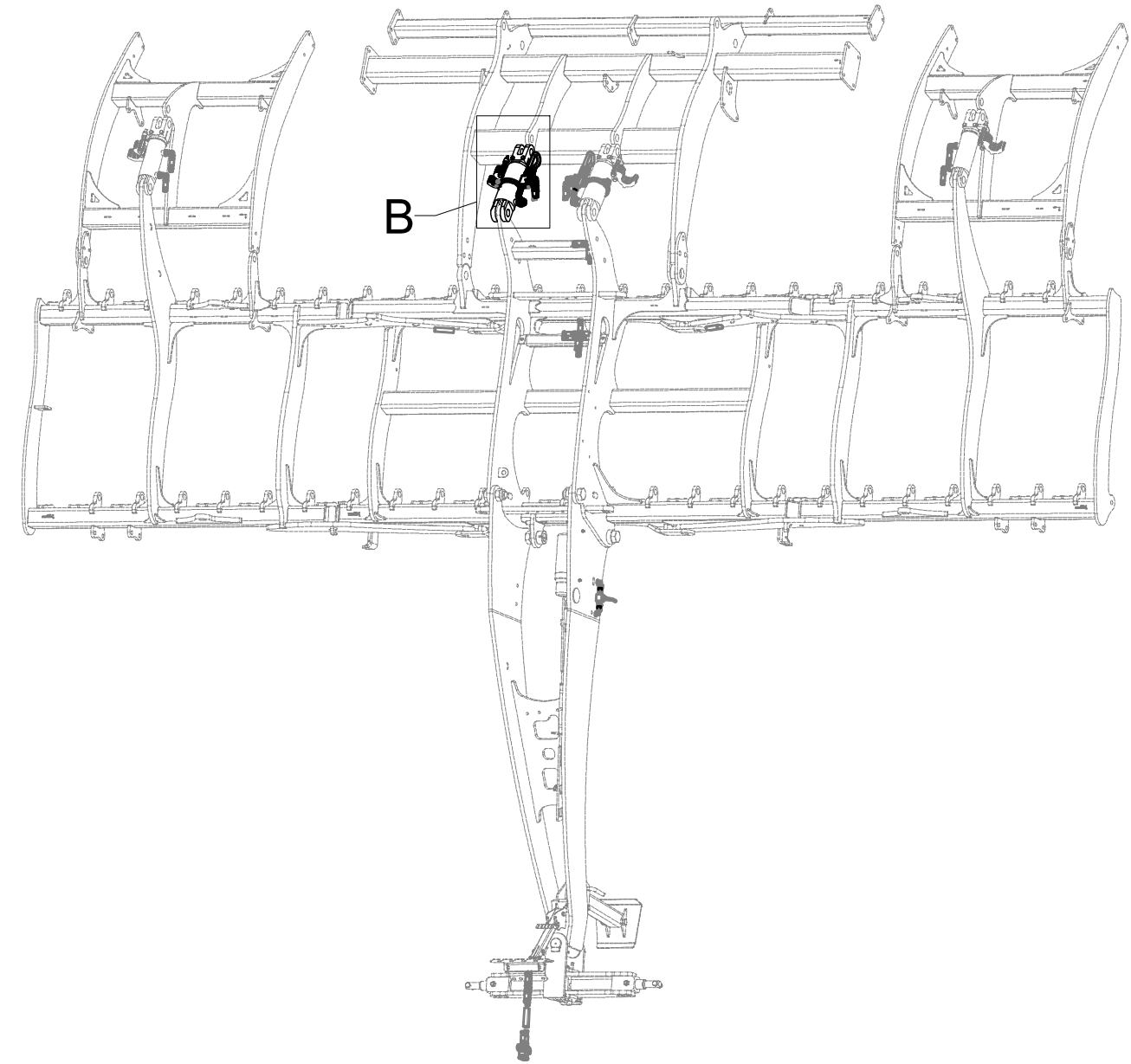
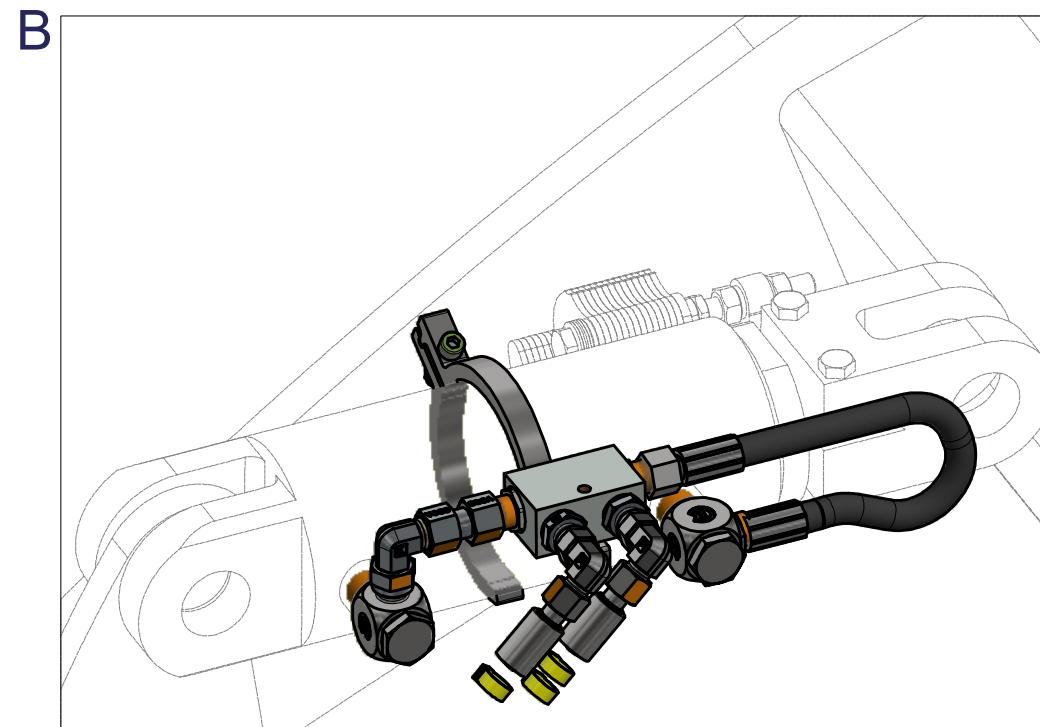

Pos.	Part Number	Pcs.	Pos.	Part Number	Pcs.
3	m11123	2	35	m22306	2
13	m03845	2	36	m20912	4
21	m08083	2	50	m11289	50
26	m06528	4	59	m10762	4
29	m06803	9	60	VZ00009944	2
30	m07654	2			



ⒸZ HYDRAULICKÝ ROZVOD NÁPRAVY

Ⓓ HYDRAULISCHE VERTEILUNG ACHSE

Ⓕ CONDUIT HYDRAULIQUE DE L'ESSIEU

ⒸGB HYDRAULIC AXLE DISTRIBUTION

ⒸRU ГИДРАВЛИЧЕСКОЕ РАСПРЕДЕЛЕНИЕ ОСИ

ⒸPL HYDRAULICZNY PRZEWÓD OSI

**Farmet**

**VZ00016590**

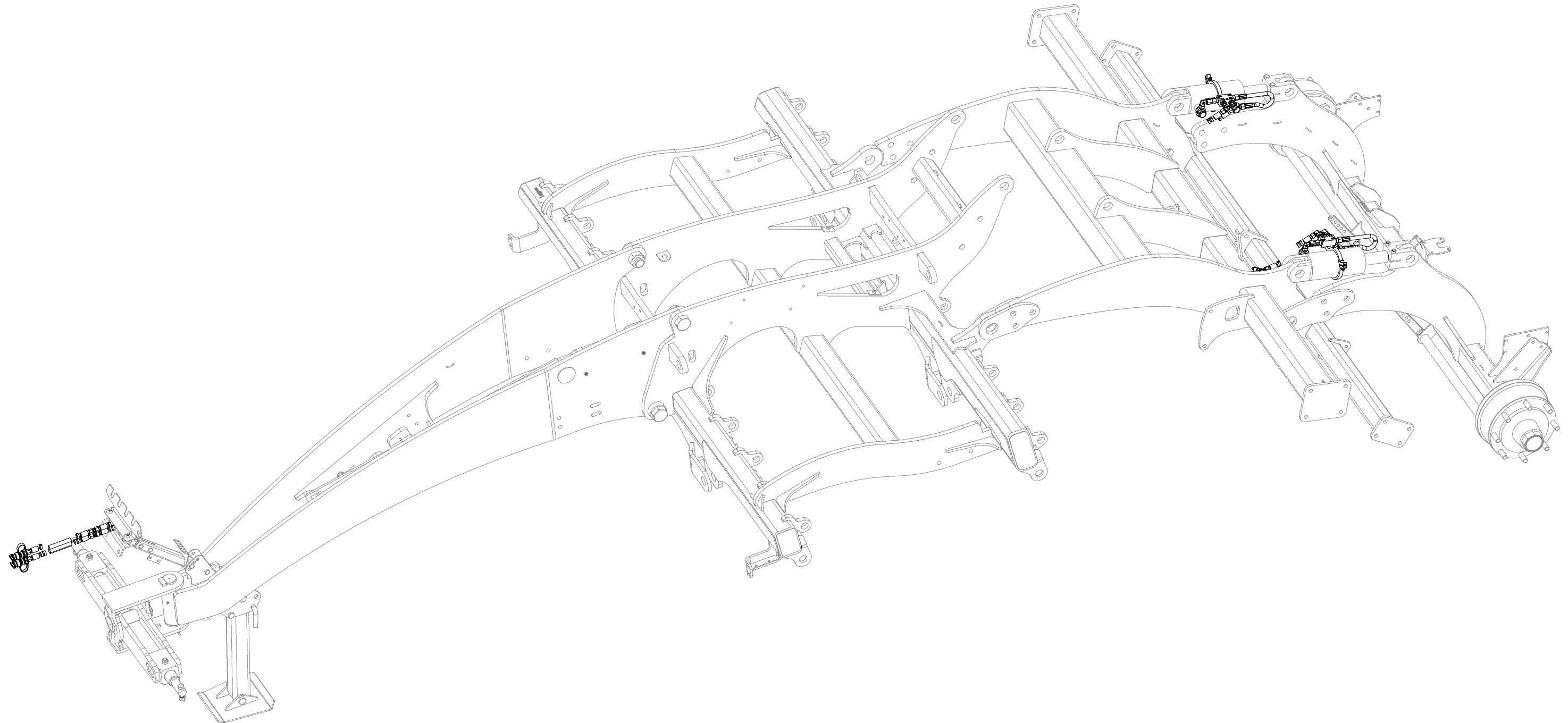



Ⓒ HYDRAULICKÝ ROZVOD NÁPRAVY

Ⓓ HYDRAULISCHE VERTEILUNG ACHSE

Ⓕ CONDUIT HYDRAULIQUE DE L'ESSIEU

Ⓖ HYDRAULIC AXLE DISTRIBUTION

Ⓡ ГИДРАВЛИЧЕСКОЕ РАСПРЕДЕЛЕНИЕ ОСИ

Ⓟ HYDRAULICZNY PRZEWÓD OSI



**VZ00016590**

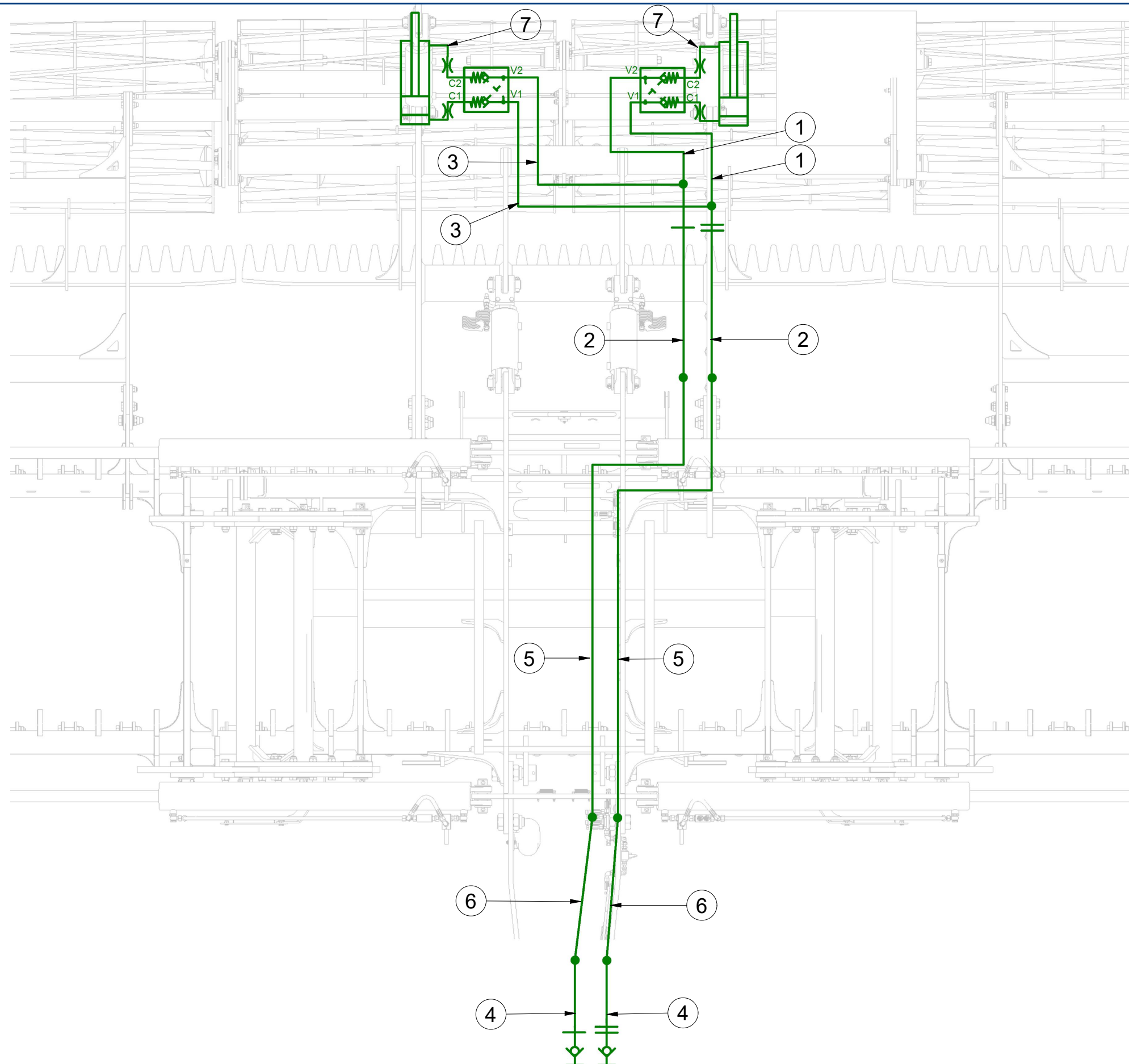

Pos.	Part Number	Pcs.
1	m09627	2
2	m04669	2
3	m07360	2
4	m11696	2
5	m05278	2
6	m04181	2
7	m03845	2

Ⓒ HYDRAULICKÝ ROZVOD NÁPRAVY

Ⓓ HYDRAULISCHE VERTEILUNG ACHSE

Ⓕ CONDUIT HYDRAULIQUE DE L'ESSIEU

Ⓖ HYDRAULIC AXLE DISTRIBUTION

Ⓡ ГИДРАВЛИЧЕСКОЕ РАСПРЕДЕЛЕНИЕ ОСИ

Ⓟ HYDRAULICZNY PRZEWÓD OSI



**VZ00016590**

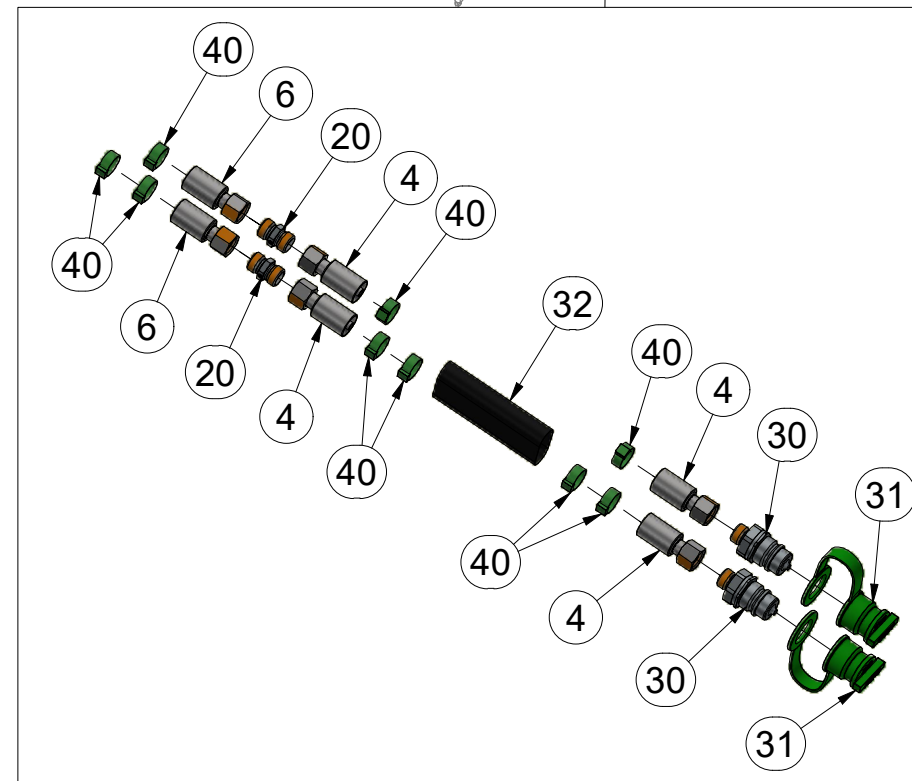
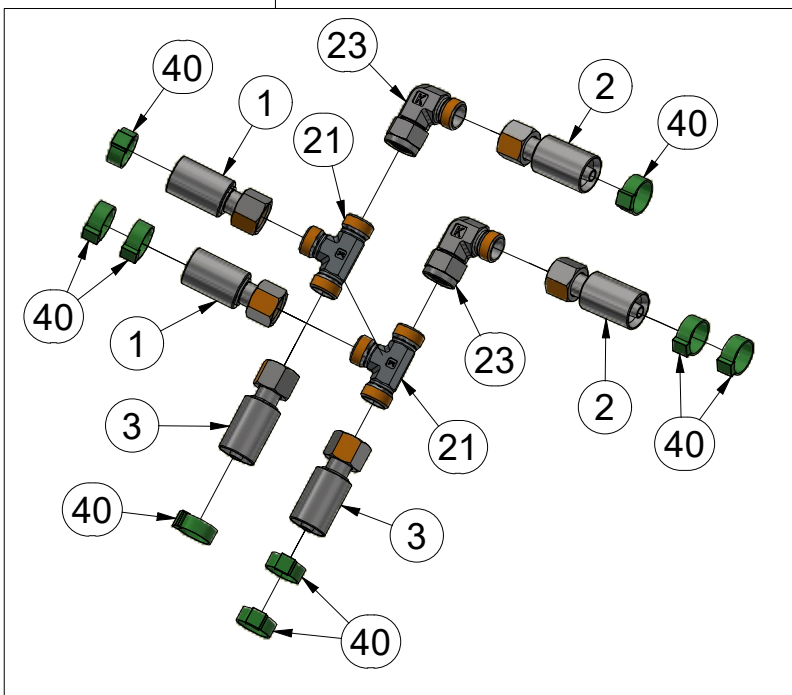
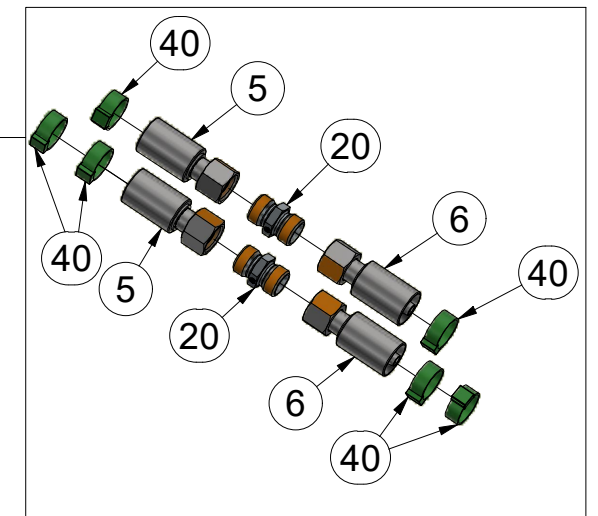
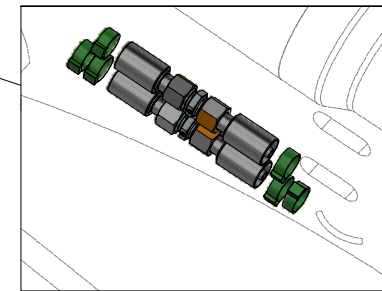
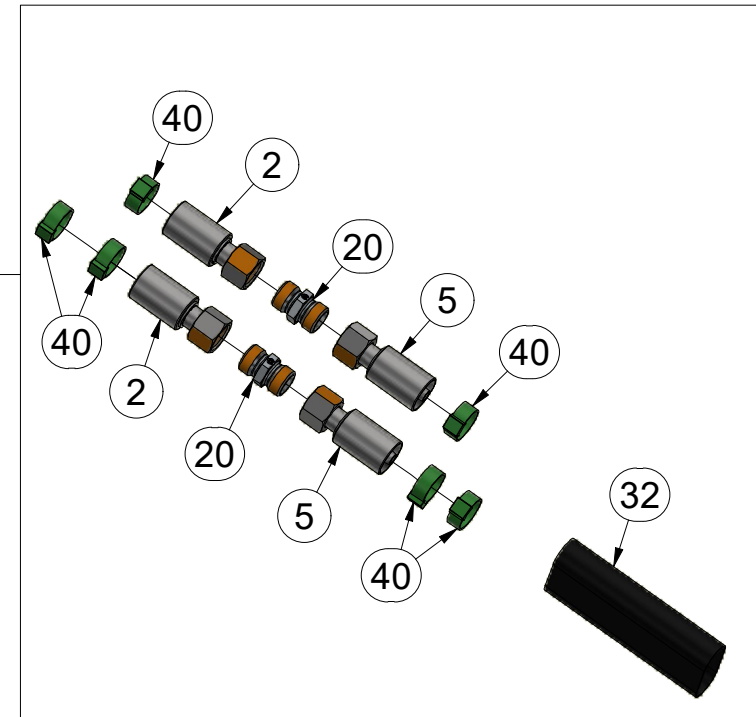
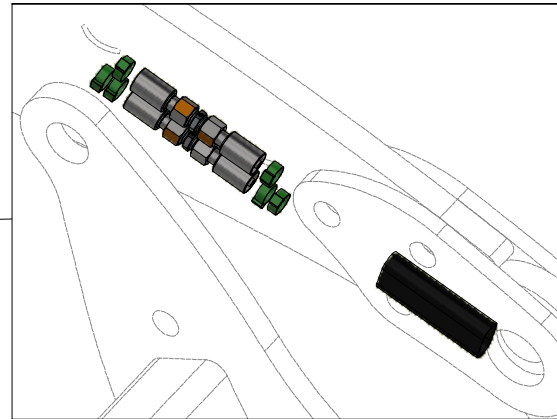
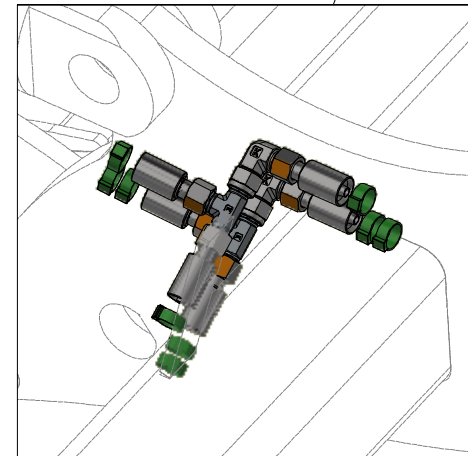
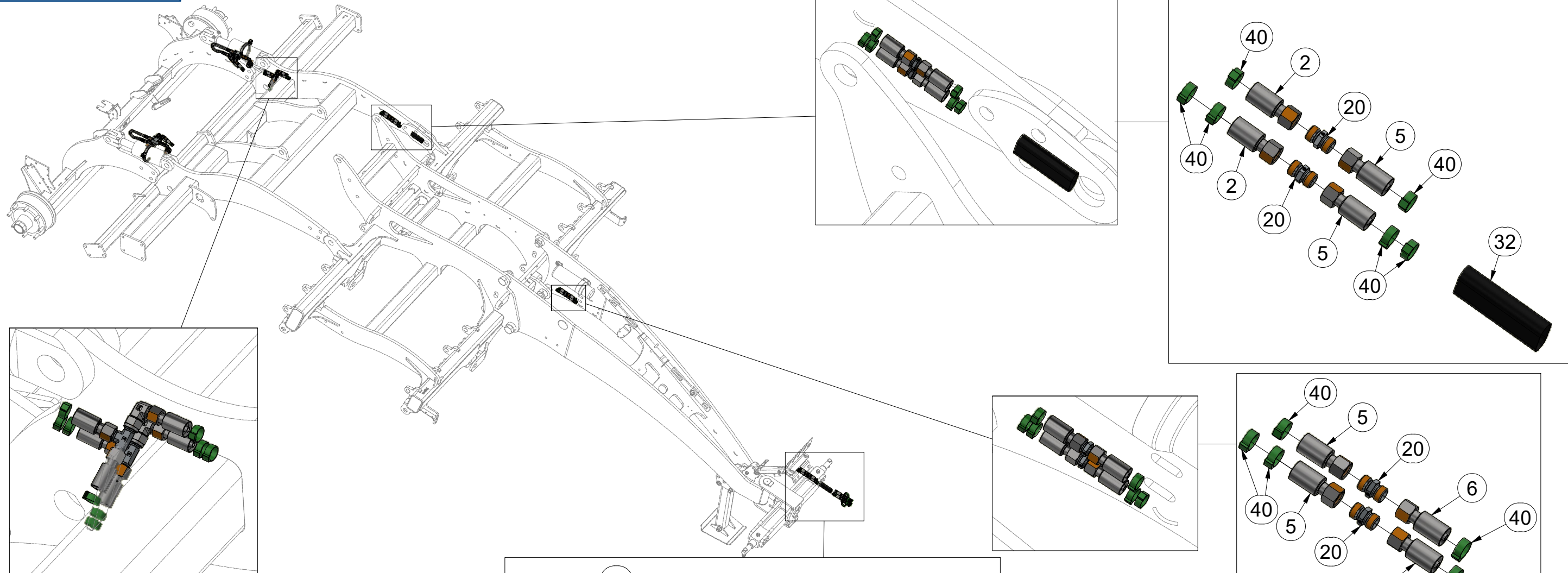

Pos.	Part Number	Pcs.
1	m09627	2
2	m04669	2
3	m07360	2
4	m11696	2
5	m05278	2
6	m04181	2
20	m03213	6
21	m03889	2
23	m06803	6
30	m03849	2
31	m04098	2
32	m11183	2
40	m11282	36

ⒸZ HYDRAULICKÝ ROZVOD NÁPRAVY

Ⓓ HYDRAULISCHE VERTEILUNG ACHSE

Ⓕ CONDUIT HYDRAULIQUE DE L'ESSIEU

ⒸB HYDRAULIC AXLE DISTRIBUTION

ⒸU ГИДРАВЛИЧЕСКОЕ РАСПРЕДЕЛЕНИЕ ОСИ

ⒸL HYDRAULICZNY PRZEWÓD OSI



**VZ00016590**

Pos.	Part Number	Pcs.
1	m09627	2
7	m03845	2
10	m08083	2
15	m06528	4
22	m07654	2
23	m06803	6
24	m22306	2
25	m20912	4
26	m10762	4
40	m11282	36
50	VZ00009944	2

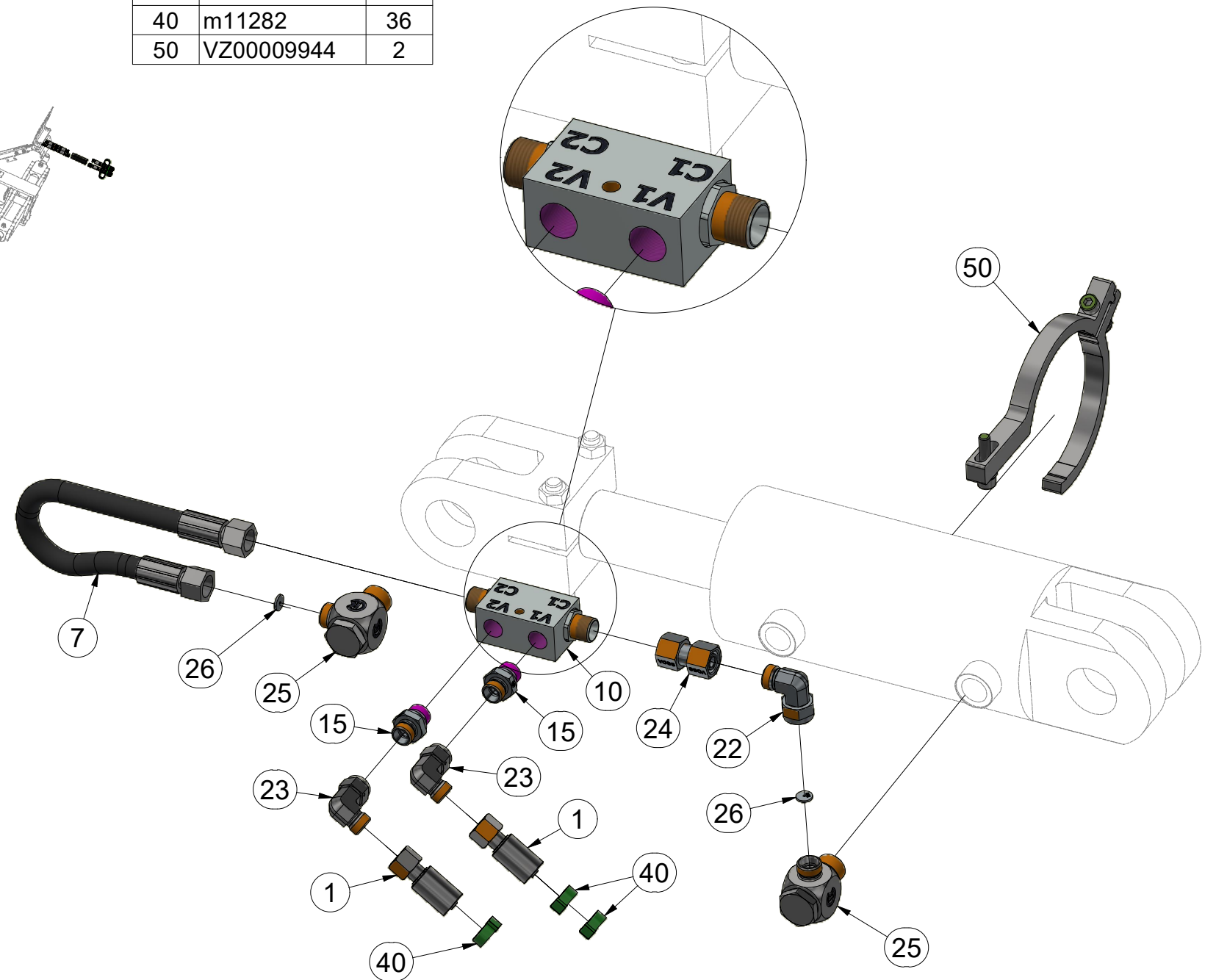
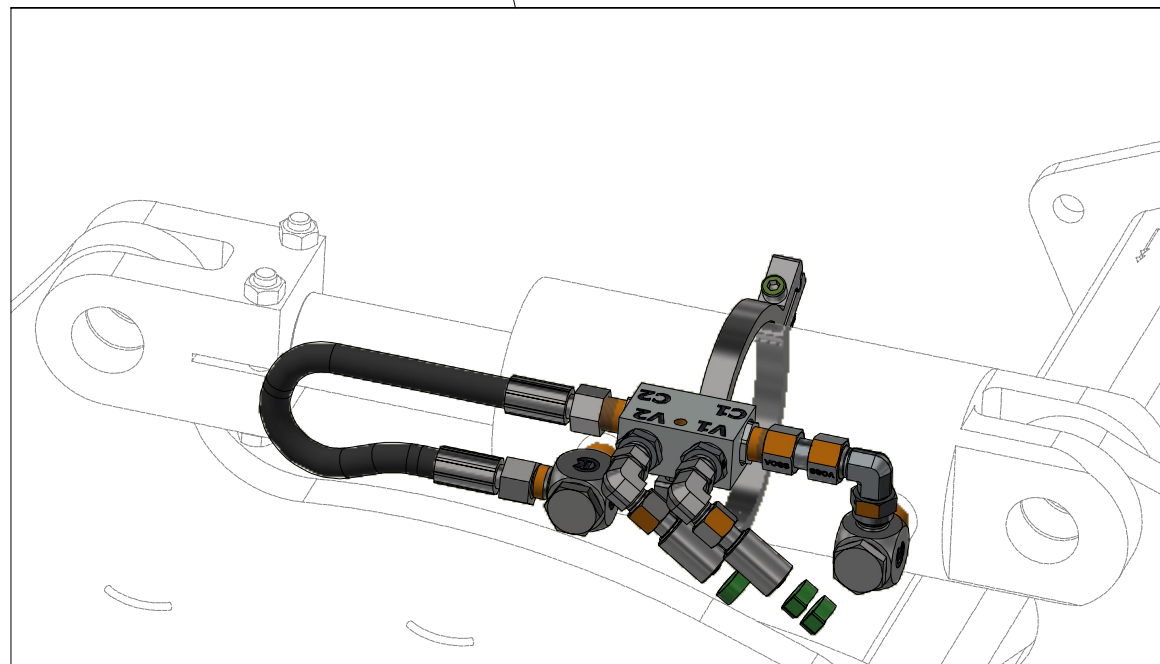
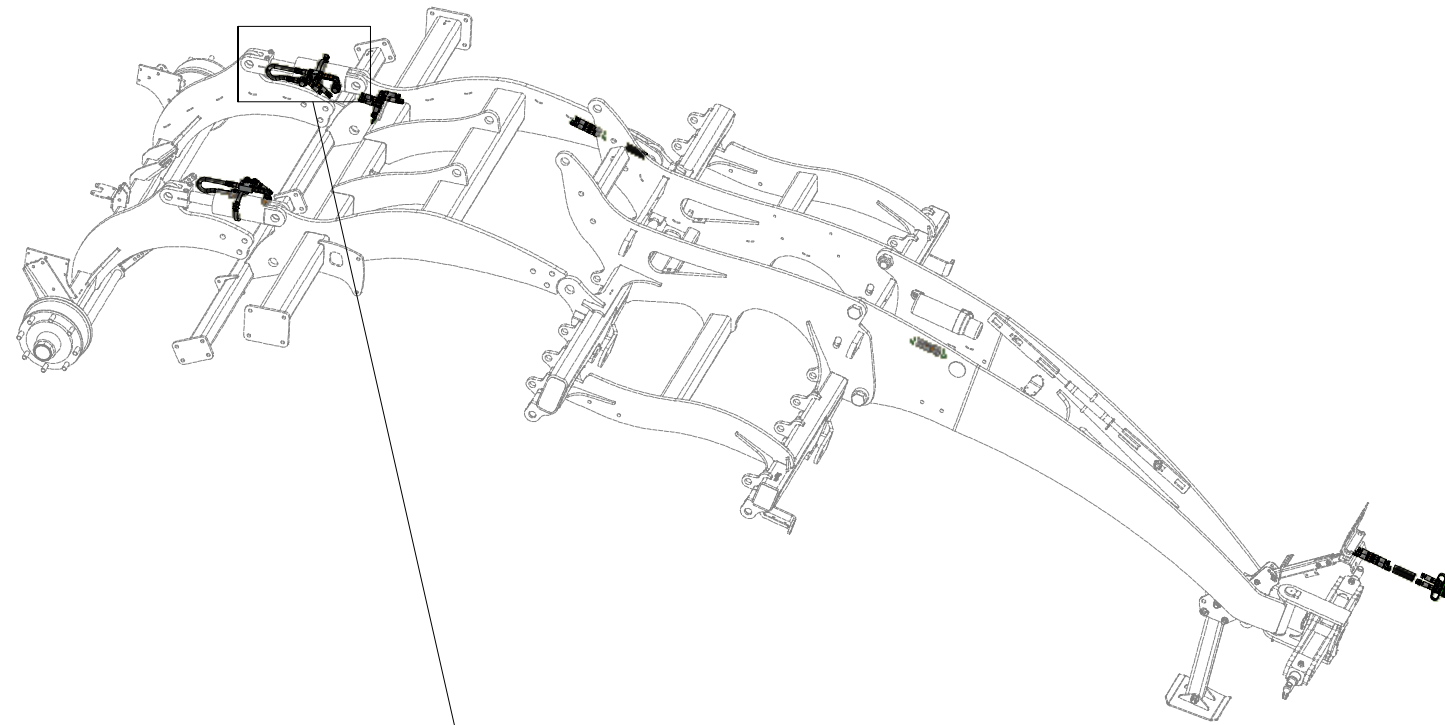



ⒸZ HYDRAULICKÝ ROZVOD NÁPRAVY

Ⓓ HYDRAULISCHE VERTEILUNG ACHSE

Ⓕ CONDUIT HYDRAULIQUE DE L'ESSIEU

ⒸB HYDRAULIC AXLE DISTRIBUTION

ⒸU ГИДРАВЛИЧЕСКОЕ РАСПРЕДЕЛЕНИЕ ОСИ

ⒸL HYDRAULICZNY PRZEWÓD OSI



**VZ00016590**

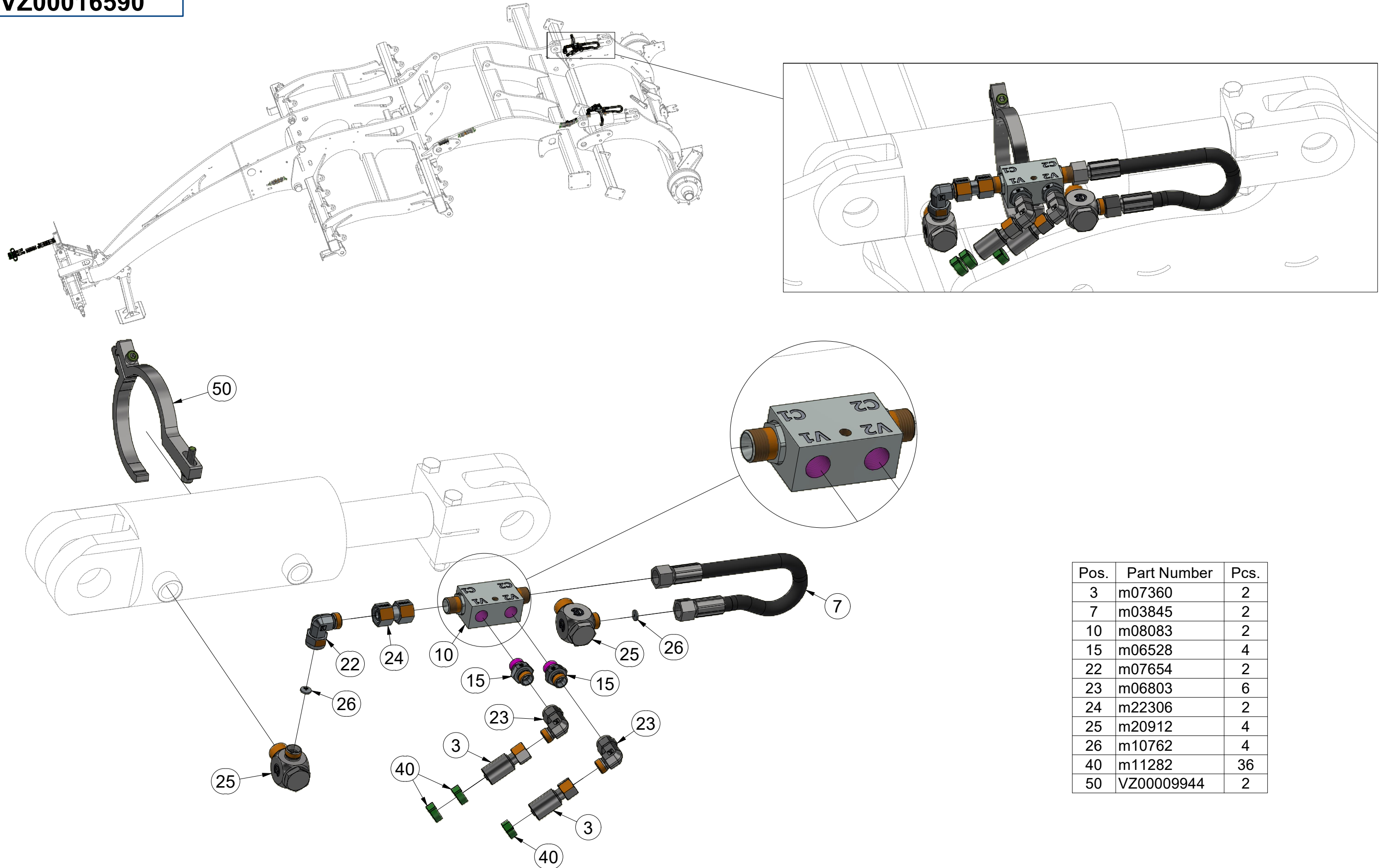

Pos.	Part Number	Pcs.
3	m07360	2
7	m03845	2
10	m08083	2
15	m06528	4
22	m07654	2
23	m06803	6
24	m22306	2
25	m20912	4
26	m10762	4
40	m11282	36
50	VZ00009944	2



ⒸZ DRŽÁK

Ⓓ HALTER

Ⓕ SUPPORT

ⒼB HOLDER

ⒶRU ДЕРЖАТЕЛЬ

ⒶPL UCHWYT



VZ00009944

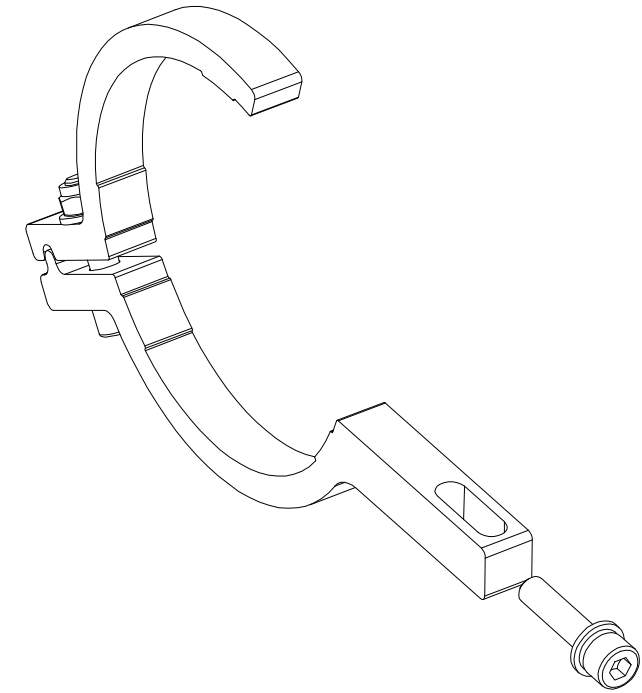
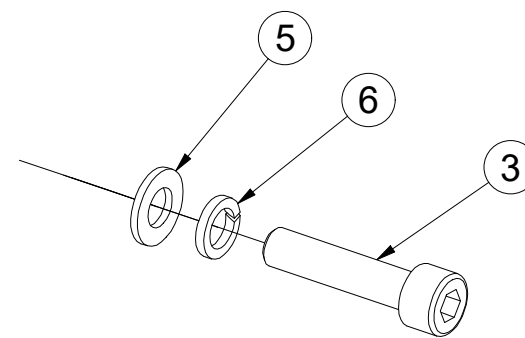
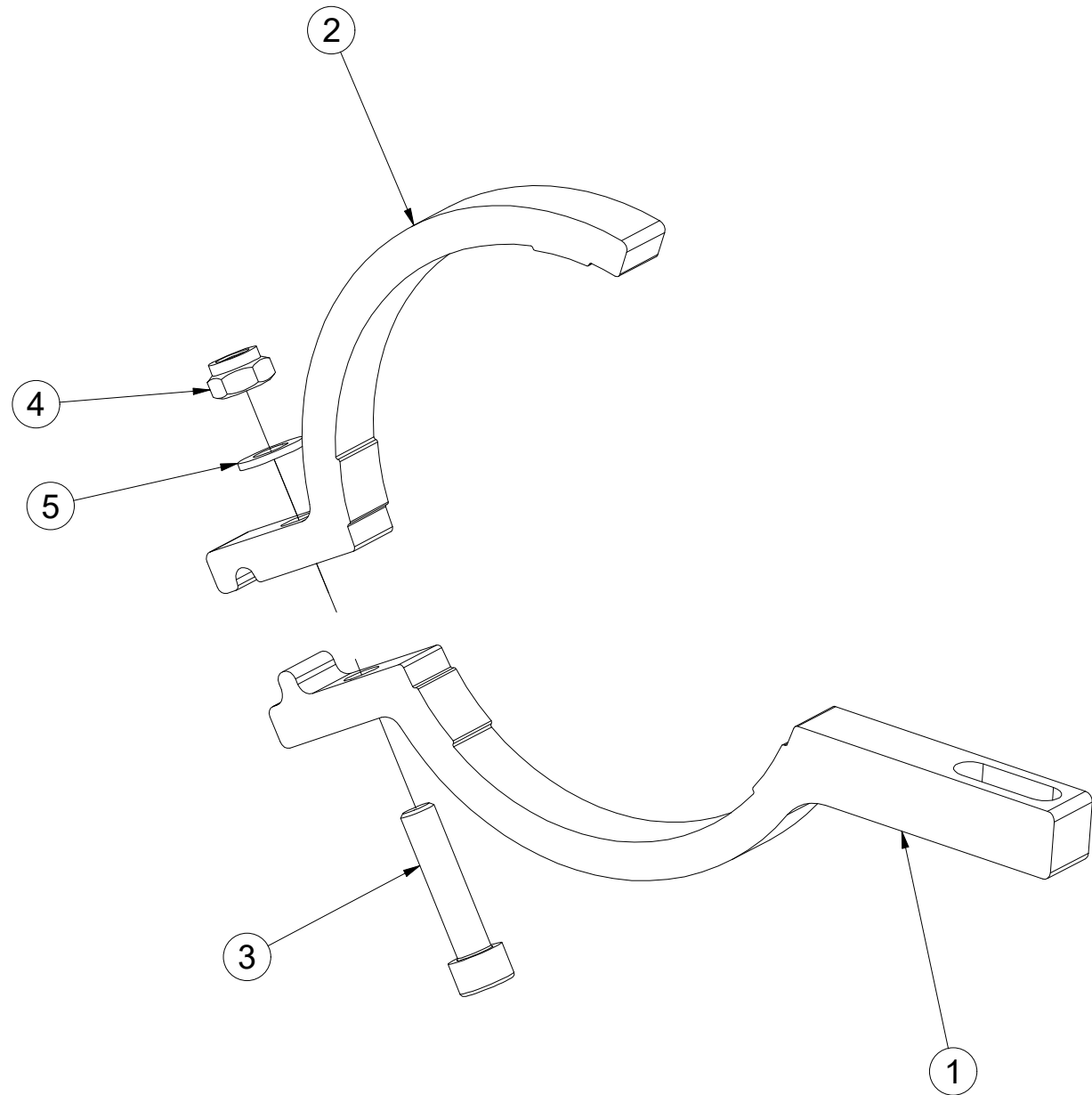

Pos.	Part Number	Pcs.
1	VZ00009925	1
2	VZ00009926	1
3	m09464	2
4	m04503	1
5	m01203	2
6	m01202	1

CZ DRŽÁK  
 D HALTER  
 F SUPPORT

GB HOLDER  
 RU ДЕРЖАТЕЛЬ  
 PL UCHWYT



**VZ00012152**

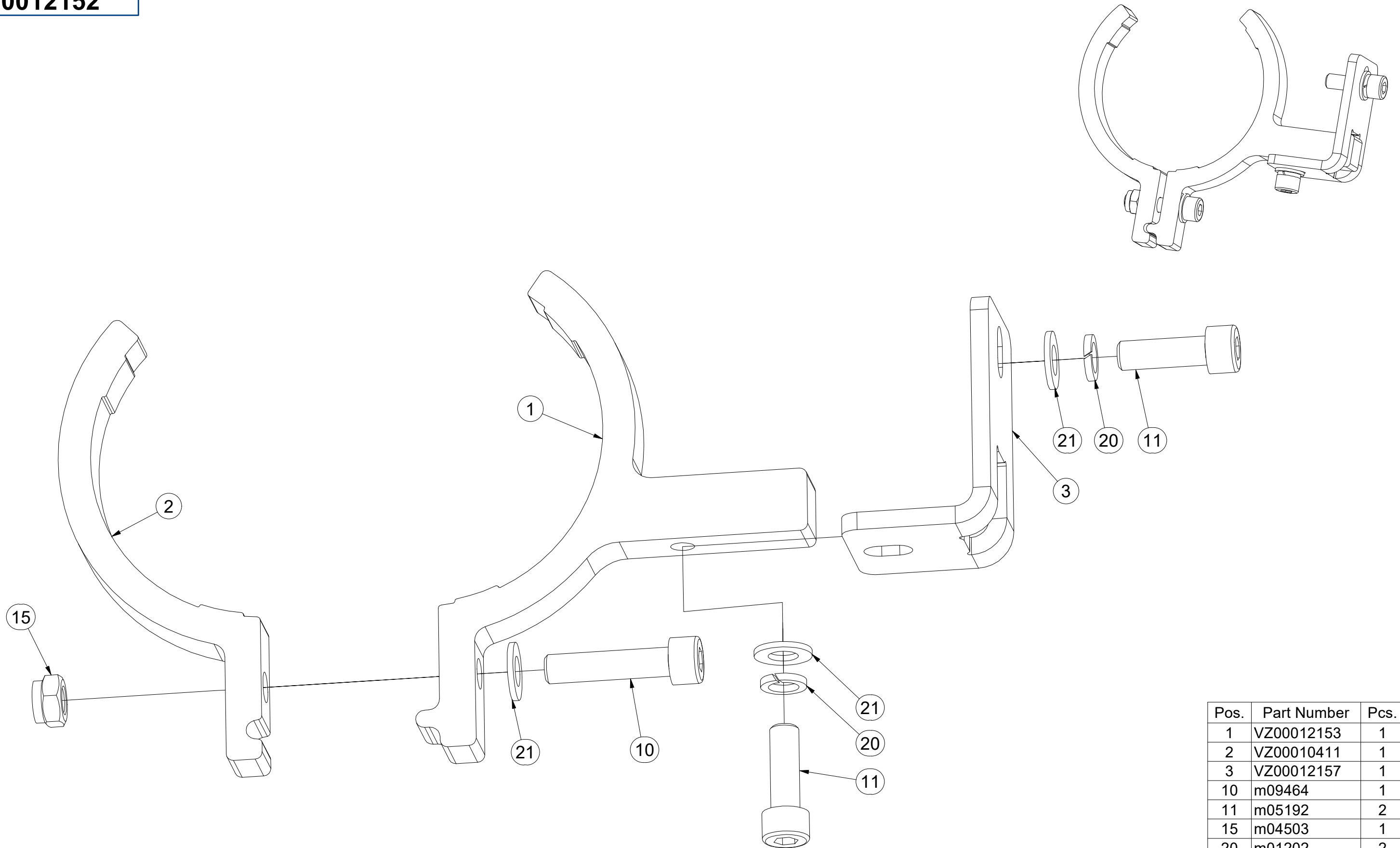

Pos.	Part Number	Pcs.
1	VZ00012153	1
2	VZ00010411	1
3	VZ00012157	1
10	m09464	1
11	m05192	2
15	m04503	1
20	m01202	2
21	m01203	3

Ⓒ PÍSTNICE 80/45-100

Ⓓ KOLBENSTANGE 80/45-100

Ⓕ TIGE DE PISTON 80/45-100

Ⓖ PISTON ROD 80/45-100

Ⓡ ЦИЛИНДР 80/45-100

Ⓢ TRZPIEŃ TŁOKA 80/45-100



**4020669**

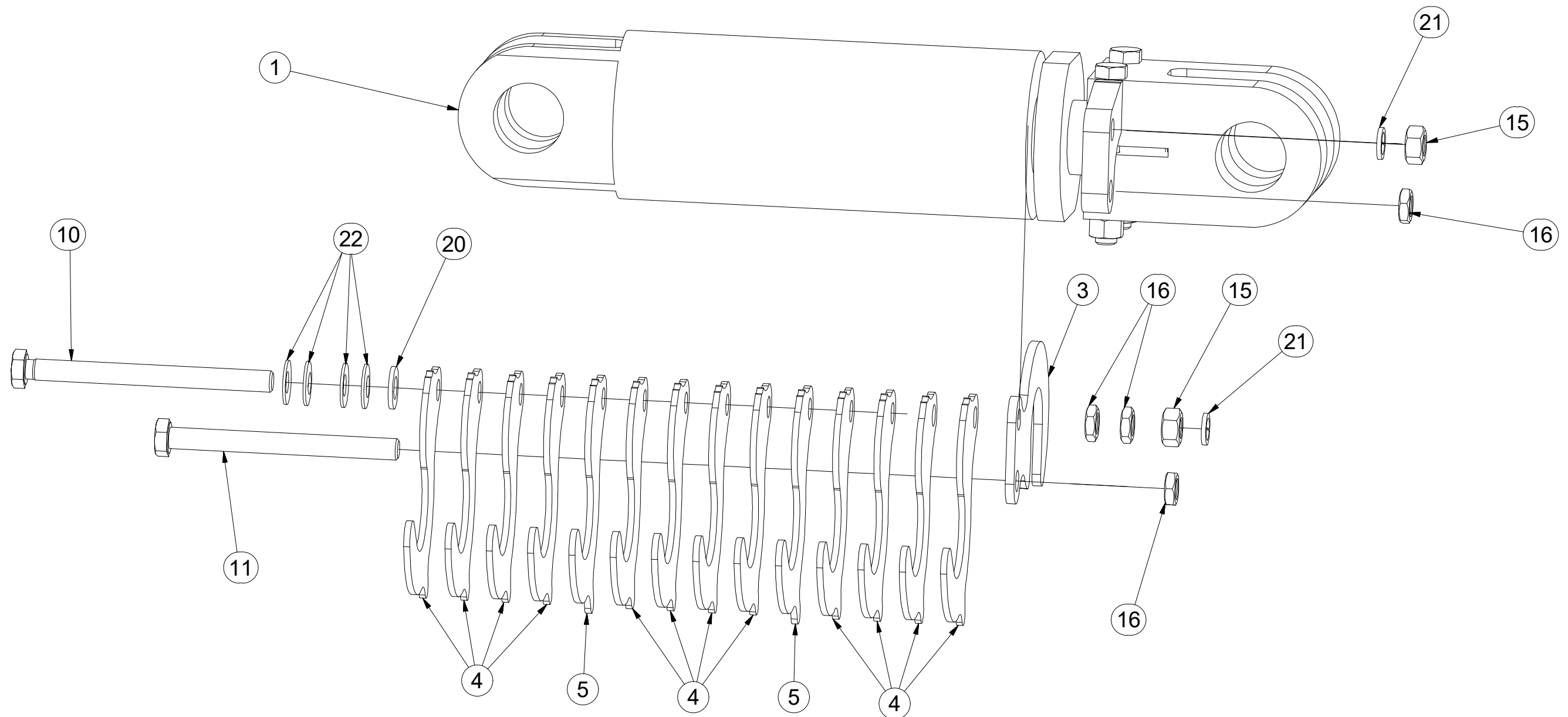

R

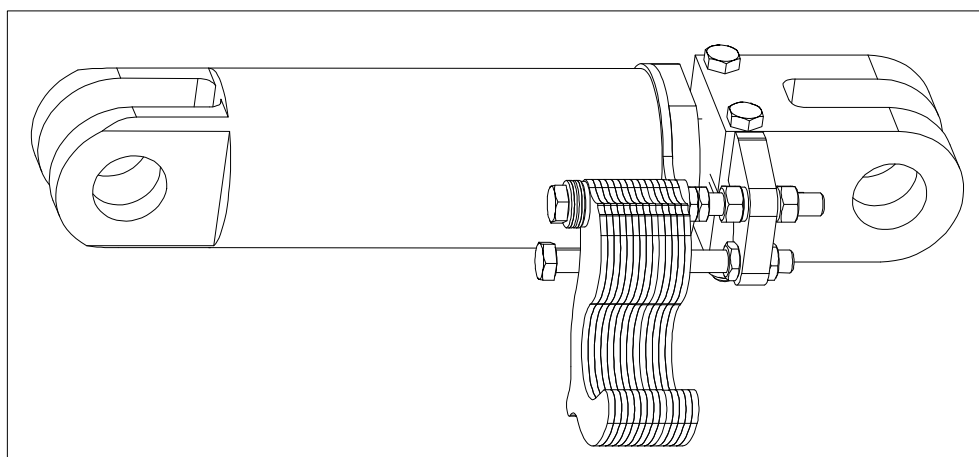

Pos.	Part Number	Pcs.
1	m17338	1
3	4013785	1
4	4014350	12
5	4014351	2
10	m16072	1
11	m04981	1
15	m01305	2
16	m14233	4
20	m01214	1
21	m03988	2
22	m17728	4

L

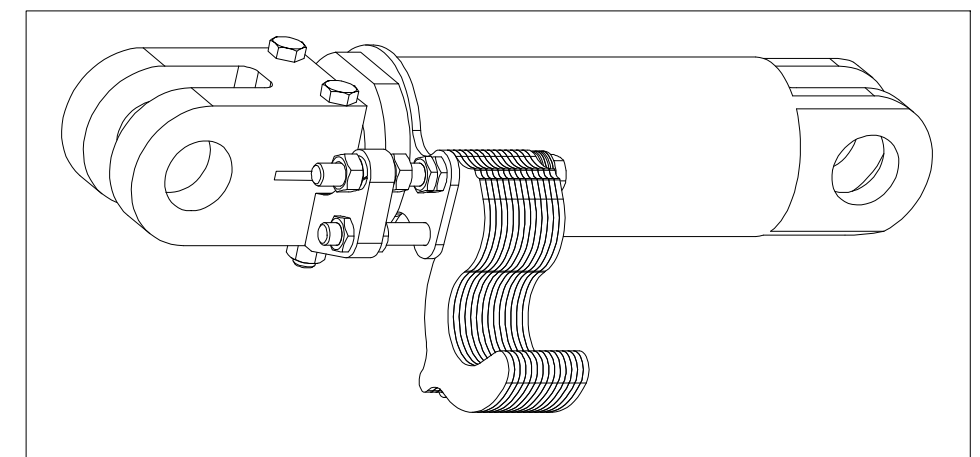

Ⓒ PÍSTNICE 100/50-100

Ⓓ KOLBENSTANGE 100/50-100

Ⓕ TIGE DE PISTON 100/50-100

Ⓖ PISTON ROD 100/50-100

Ⓡ ЦИЛИНДР 100/50-100

Ⓟ TRZPIEŃ TŁOKA 100/50-100



**4020673**

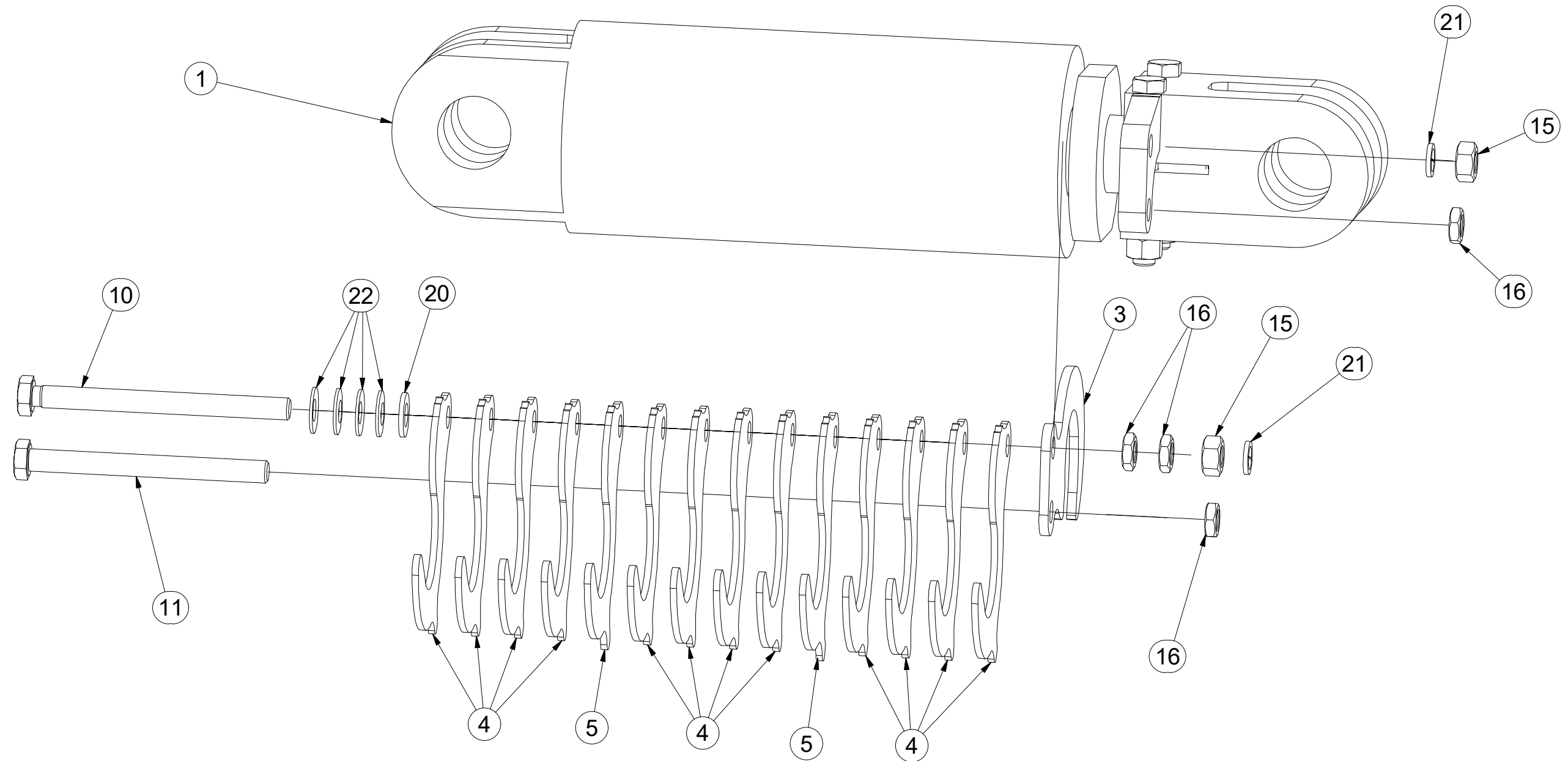

R

L

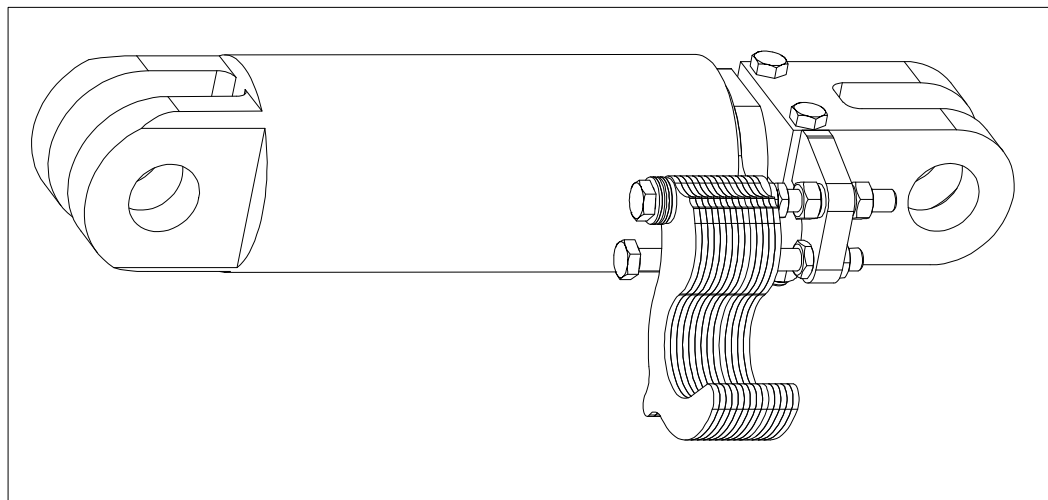

Pos.	Part Number	Pcs.
1	m17337	1
3	4014330	1
4	4014347	12
5	4014348	2
10	m16072	1
11	m04981	1
15	m01305	2
16	m14233	4
20	m01214	1
21	m03988	2
22	m17728	4

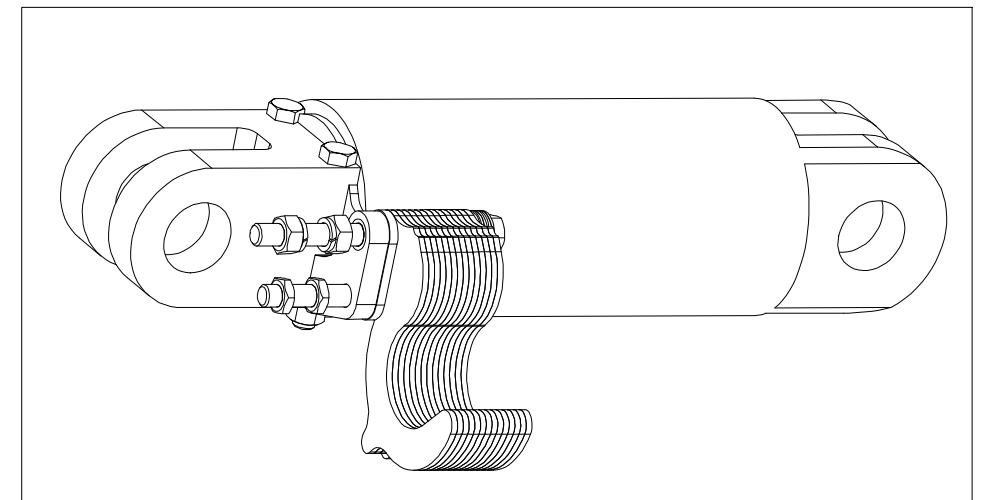



ⒸZ SOUPRAVA TĚSNIVA PÍSTNIC

Ⓓ KOLBENSTANGENDICHTUNGSMITTELSATZ

Ⓕ SET DE GARNITURE DES TIGES DE PISTON

ⒼB SEALING SET FOR PISTON RODS

ⒺR KOMПЛЕКТ ПРОКЛАДОК ЦИЛИНДРОВ

ⒻL ZESTAW USZCZELEK TRZPIENIA TŁOKA

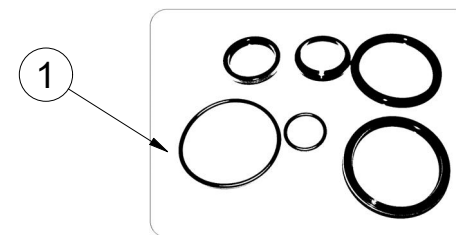
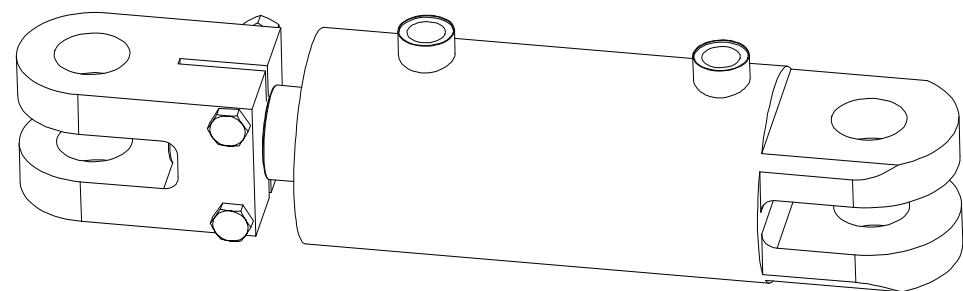

m14954 - Ø100/Ø50-100		
Pos	Part number	Pcs
1	m15375	2

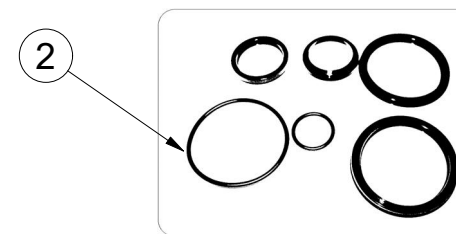
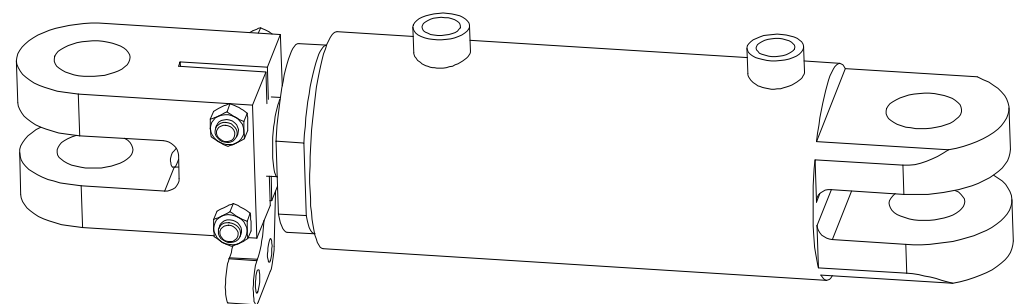

m17337 - Ø100/Ø50-100		
Pos	Part number	Pcs
2	m15375	2

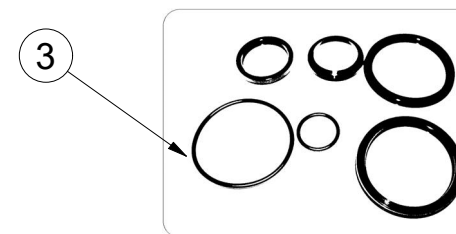
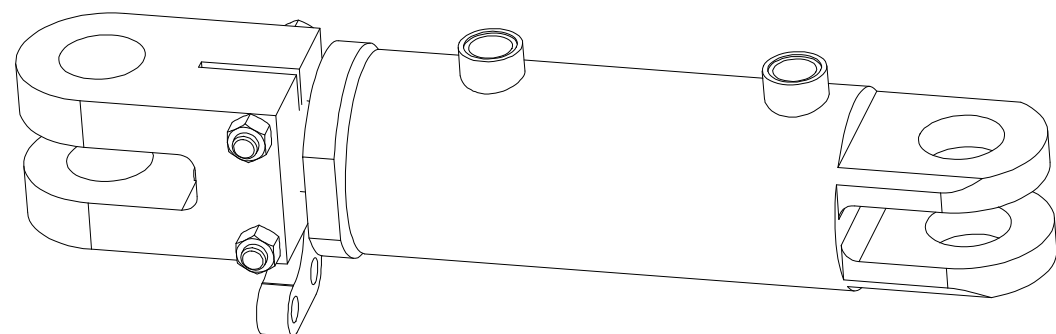

m17338 - Ø80/Ø45-100		
Pos	Part number	Pcs
3	m15373	2

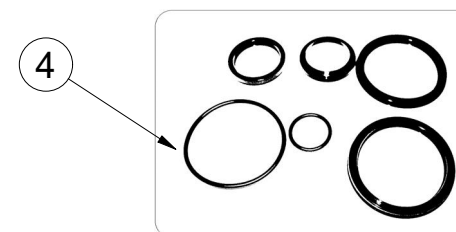
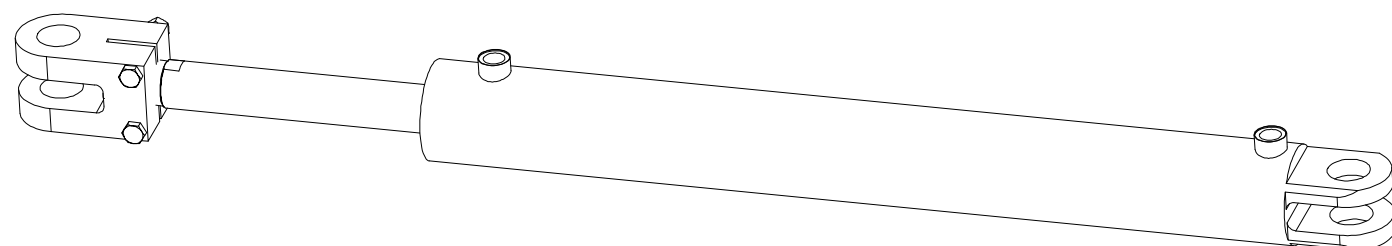

m21527 - Ø80/Ø45-700		
Pos	Part number	Pcs
4	m22885	4

Ⓒ SAMOLEPKY STROJE

Ⓓ AUFKLEBER MASCHINEN

Ⓕ VOITURE MACHINES

Ⓖ STICKERS MACHINES

Ⓡ СТИКЕРЫ МАШИНЫ

Ⓟ NAKLEJKI MASZYNY



**4025230**

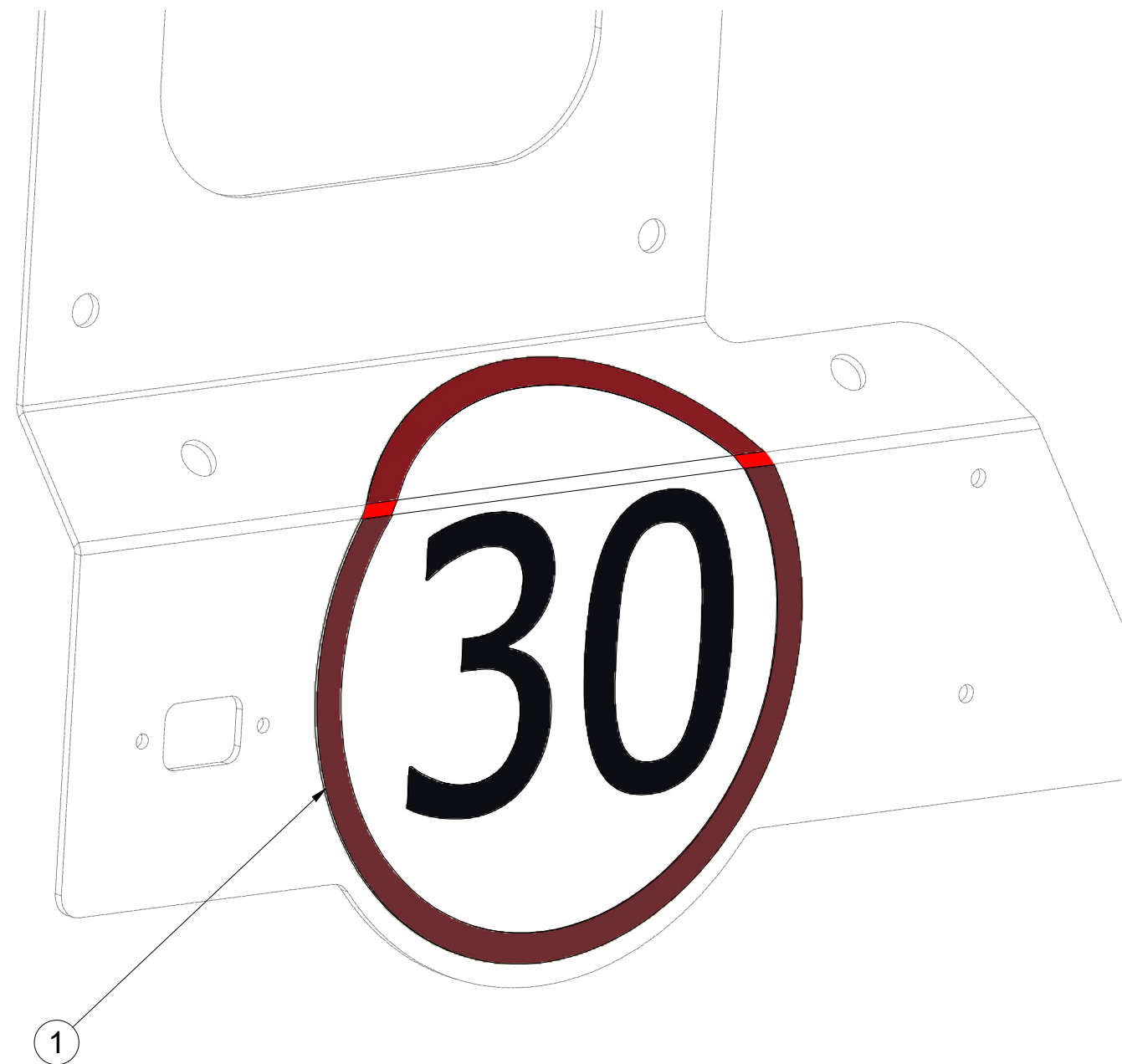

Pos.	Part Number	Pcs.
1	m19161	1

Ⓒ SVĚTELNÁ SADA

Ⓓ LEUCHTENSATZ

Ⓕ KIT LUMINEUX

**3012352**

Ⓖ LIGHTING SET

Ⓡ ОСВЕТИТЕЛЬНЫЙ КОМПЛЕКТ

Ⓢ ZESTAW OŚWIETLENIA

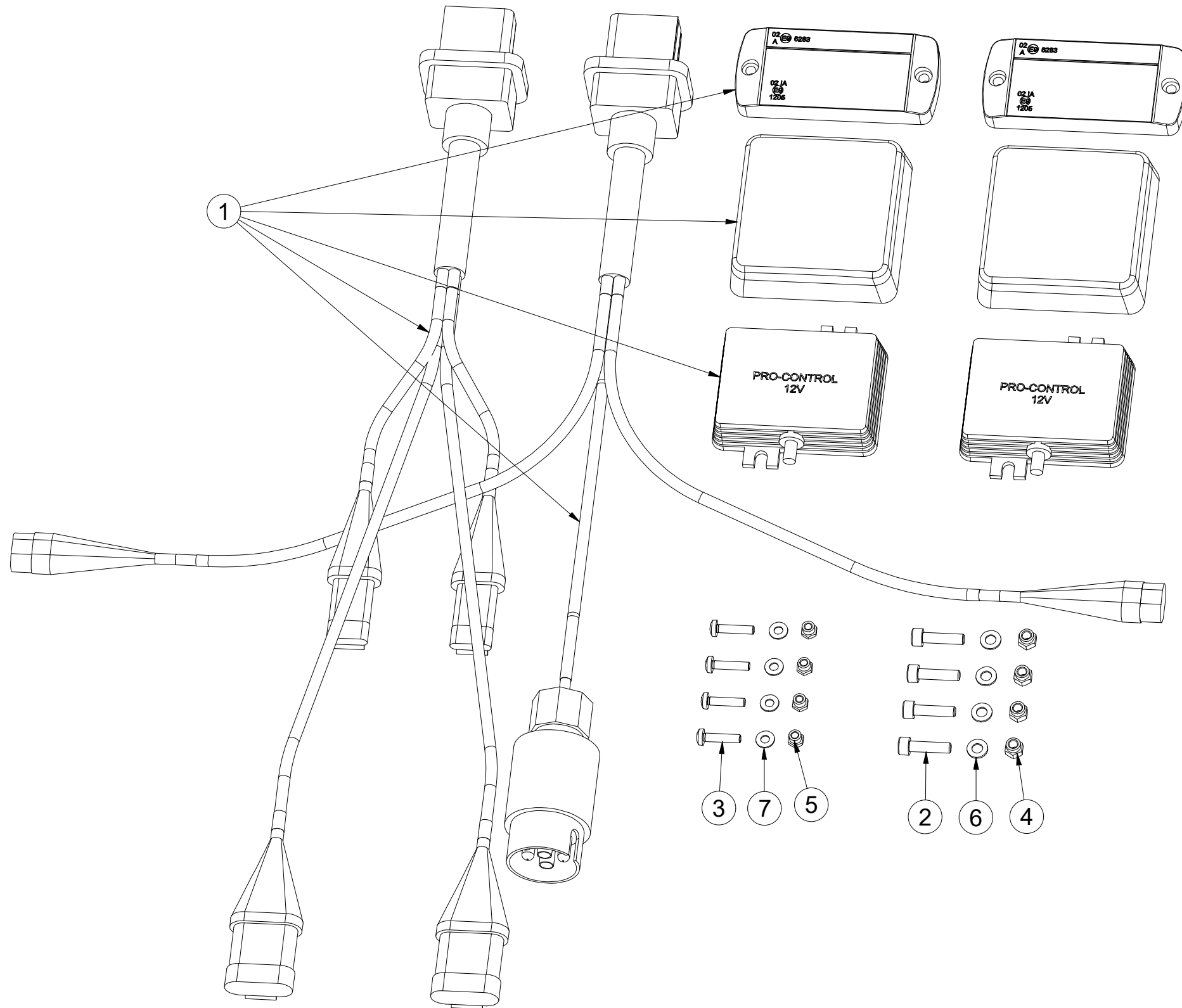

Pos.	Part Number	Pcs.
1	m18860	1
2	m10591	4
3	m15790	4
4	m06236	4
5	m05562	4
6	m04164	4
7	m05597	4

Ⓒ SVĚTELNÁ SADA

Ⓓ LEUCHTENSATZ

Ⓕ KIT LUMINEUX

**m18860**

Ⓖ LIGHTING SET

Ⓡ ОСВЕТИТЕЛЬНЫЙ КОМПЛЕКТ

Ⓟ ZESTAW OŚWIETLENIA

**Farmet**

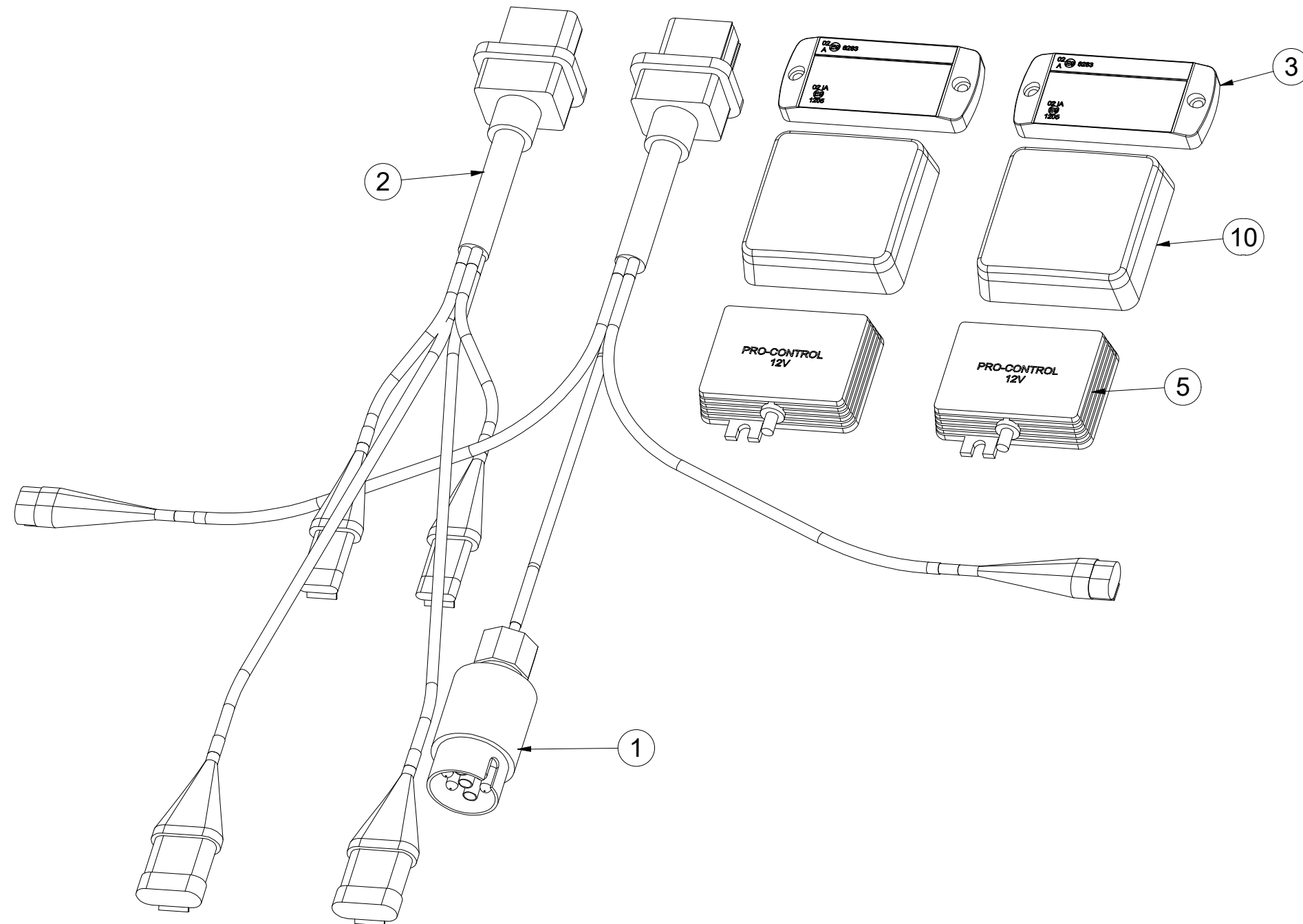

Pos.	Part Number	Pcs.
1	m14779	1
2	m14778	1
3	m14776	2
5	m14777	2
10	m19044	2



- Ⓒ UTAHOVACÍ MOMENTY ŠROUBŮ  
 Ⓓ ANZUGMOMENTE VON SCHRAUBEN  
 Ⓕ COUPLES DE SERRAGE DES VIS

- Ⓒ SCREW TIGHTENING TORQUE  
 Ⓓ МОМЕНТЫ ЗАЖАТИЯ БОЛТОВ  
 Ⓕ MOMENTY DOKRĘCANIA ŚRUB



P		5.8	8.8	10.9	12.9	Z	
D	R	Mu	Mu	Mu	Mu	DIN 7991	ISO 10642
mm	mm	Nm	Nm	Nm	Nm	Nm	Nm
M6	1	6	9	13	15	7,2	7,9
M8	1,25	14	22	32	38	17	19
M10	1,5	29	44	64	75	35	38
M12	1,75	49	76	111	130	58	65
M14	2	79	120	176	206	93	100
M16	2	123	188	276	323	144	158
M18	2,5	169	257	378	443	-	220
M20	2,5	239	365	536	628	-	310
M22	2,5	329	529	738	864	-	420
M24	3	413	629	924	1082	-	530
M27	3	613	934	1372	1606	-	-
M30	3,5	832	1267	1862	2179	-	-
M33	3,5	1130	1723	2530	2961	-	-
M36	4	1451	2210	3246	3799	-	-
M39	4	1885	2872	4217	4936	-	-
M42	4,5	2322	3538	5196	6080	-	-
M45	4,5	2909	4433	6511	7619	-	-
M48	5	3513	535	7862	9200	-	-
M52	5	4524	6895	10123	11849	-	-
M56	5,5	5636	8589	12614	14761	-	-

- Mu - Ⓒ UTAHOVACÍ MOMENT  
 Ⓓ ANZUGMOMENTE  
 Ⓕ COUPLE DE SERRAGE  
 Ⓒ TIGHTENING TORQUE  
 Ⓓ МОМЕНТ ЗАЖАТИЯ  
 Ⓕ MOMENT DOKRĘCANIA
- D - Ⓒ JMENOVITÝ PRŮMĚR  
 Ⓓ NENNDURCHMESSER  
 Ⓕ DIAMETRE NOMINAL  
 Ⓒ NOMINAL DIAMETER  
 Ⓓ НОМИНАЛЬНЫЙ ДИАМЕТР  
 Ⓕ ŚREDNICA NOMINALNA
- R - Ⓒ ROZTEČ ZÁVITU - STOUPÁNÍ  
 Ⓓ GEWINDESTEIFUNG  
 Ⓕ PAS DE FILET - PAS  
 Ⓒ SCREW PITCH – LEAD  
 Ⓓ ШАГ РЕЗЬБЫ  
 Ⓕ ROZSTAW GWINTU - SKOKI
- P - Ⓒ PEVNOST  
 Ⓓ FESTIGKEIT  
 Ⓕ RÉSISTANCE  
 Ⓒ STRENGTH  
 Ⓓ ПРОЧНОСТЬ  
 Ⓕ WYTRZYMA OŚĆ
- Z - Ⓒ ZÁPUSTNÉ ŠROUBY  
 Ⓓ SENKKOPFSCHRAUBEN  
 Ⓕ VIS A TETE FRAISEE  
 Ⓒ COUNTERSUNK SCREWS  
 Ⓓ БОЛТЫ С УТОПЛЕННОЙ ГОЛОВКОЙ  
 Ⓕ ŚRUBY Z ŁBEM STOŻKOWYM PŁASKIM

- Ⓒ Hodnoty momentů jsou poníženy o -10% oproti tabulkovým hodnotám. Šroubové spoje utahujte dle vyznačeného utahovacího momentu v dokumentaci. Pokud není utahovací moment v dokumentaci vyznačen, utahujte dle obecné tabulky. Pokud je v dokumentaci definován spoj šroubu a matice o různých pevnostech, vždy utahujte na moment komponenty nižší.
- Ⓓ Die Werte der Anzugsmomente sind um 10 % gegenüber den Tabellenwerten verringert. Ziehen Sie die Schraubverbindungen gemäß dem in der Dokumentation festgeschriebenen Anzugsmoment an. Sofern das Anzugsmoment nicht in der Dokumentation aufgeführt ist, ziehen Sie sie gemäß der allgemeinen Tabelle an. Wenn in der Dokumentation eine Verbindung von Schraube und Mutter mit verschiedene Festigkeiten definiert ist, wird immer mit dem Moment des Bauteils mit der geringeren Festigkeit angezogen.
- Ⓕ Les valeurs des couples de serrage sont baissées de 10% par rapport aux valeurs de tableau. Serrez les raccords à vis selon le couple de serrage indiqué dans les documents. Si le couple de serrage n'est pas indiqué dans les documents, serrez selon le tableau général. Si les documents définissent un assemblage par boulon de diverses résistances, serrez toujours au moment de la composante avec résistance inférieure.
- Ⓒ The torque values are reduced by 10% compared to the table values. Tighten the screw joints according to the tightening torque stated in the documentation. If the tightening torque is not stated in the documentation, tighten according to the general table. If there is a joint with a screw and a nut at different strengths in the documentation, always tighten to the torque of the component with lower strength.
- Ⓓ Значения моментов затяжки уменьшены на 10% по сравнению с данными в таблице. Резьбовые соединения зажимайте с установленным в документации моментом зажатия. Если в документации не указан момент зажатия, то зажимайте по действующей в общем таблице. Если в документации установлено соединение из болта и гайки различной прочности, всегда зажимайте с моментом для компонента с меньшей прочностью.
- Ⓕ Wartości momentów dokręcania są obniżone o 10% w stosunku do wartości z tabeli. Połączenia śrubowe należy dokręcać zgodnie z momentem obrotowym w dokumentacji. Jeśli w dokumentacji nie ma podanego momentu obrotowego, należy dokręcać zgodnie z ogólną tabelą. Jeśli w dokumentacji zdefiniowane jest połączenie ze śrubą nakrętką różnych wytrzymałościach, zawsze należy dokręcać zachowując moment dokręcania komponentu z niższą wytrzymałością.

- Ⓒ UTAHOVACÍ MOMENTY ŠROUBŮ  
 Ⓓ ANZUGMOMENTE VON SCHRAUBEN  
 Ⓕ COUPLES DE SERRAGE DES VIS

- Ⓖ SCREW TIGHTENING TORQUE  
 Ⓡ MOMENTY ZAJATIA BOLTOB  
 Ⓟ MOMENTY DOKRĘCANIA ŚRUB



- Ⓒ **OBECNÝ PŘEDPIS UTAHOVÁNÍ ZAJIŠTĚNÍ ČEPOVÝCH SPOJŮ:**  
 Ⓓ **ALLGEMEINE VORSCHRIFT FÜR DAS ANZIEHEN VON BOLZENVERBINDUNGEN:**  
 Ⓕ **CONSIGNE GENERALE POUR LE SERRAGE DES ARTICULATIONS CYLINDRIQUES:**  
 Ⓖ **GENERAL INSTRUCTION FOR TIGHTENING THE SECURING OF PIN JOINTS:**  
 Ⓡ **ОБЩЕЕ ОПИСАНИЕ ЗАЖАТИЯ ПРЕДОХРАНЕНИЯ СОЕДИНЕНИЙ ПАЛЬЦАМИ:**  
 Ⓟ **OGÓLNE ZASADY DOKRĘCANIA ZABEZPIECZENIA POŁĄCZEŃ CZOPEM:**



**X**

M8, M10, M12

M14

**M**

09-15Nm

15-25Nm

- X - Ⓒ ROZMĚR ŠROUBU  
 Ⓓ SCHRAUBENGRÖSSE  
 Ⓕ DIMENSIONS DE LA VIS

- Ⓖ BOLT DIMENSION  
 Ⓡ РАЗМЕР БОЛТА  
 Ⓟ ROZMIAR ŚRUBY

- M - Ⓒ ORIENTAČNÍ MOMENT  
 Ⓓ ANZUGSMOMENT  
 Ⓕ COUPLE D'ORIENTATION

- Ⓖ ORIENTATION TORQUE  
 Ⓡ ОРИЕНТАЦИОННЫЙ МОМЕНТ  
 Ⓟ ORIENTACYJNY MOMENT

- Ⓒ Tyto spoje není nutné ověřovat kontrolou momentovým klíčem = stačí vizuálně kontrolovat sešroubování.  
 Ⓓ Diese Verbindungen müssen nicht mit einem Drehmomentschlüssel überprüft werden = es genügt, die Verschraubung visuell zu kontrollieren.  
 Ⓕ Il n'est pas nécessaire de contrôler le serrage à l'aide d'une clé dynamométrique = un contrôle visuel de l'assemblage suffit.  
 Ⓖ These joints do not have to be verified by checking with a torque wrench = visual inspection of bolting is sufficient.  
 Ⓡ Эти соединения не нужно контролировать динамометрическим ключом = достаточно визуально проверять прикручивание.  
 Ⓟ Nie trzeba sprawdzać tych połączeń kluczem dynamometrycznym = wystarczy wizualnie skontrolować dokręcenie.