2026

lighting ideas by Paulmann

N.º de cliente / Kundenr. / Nr klienta / Č. zákazníka

Trabajamos sobre la base de nuestras condiciones de suministro y pago.
Se las podemos enviar con mucho gusto previa solicitud o puede encontrarlas en www.paulmann.com.

Vi arbejder på grundlag af vores leverings- og betalingsbetingelser.
Disse får du på forespørgsel eller på www.paulmann.com

Działamy w oparciu o nasze warunki dostaw i płatności.
Są one dostępne na zapytanie lub na stronie www.paulmann.com

Pracujeme na základě našich dodacích a platebních podmínek.
Tyto podmínky vám rádi poskytneme na vyžádání nebo na adrese www.paulmann.com

546 000 003 09/2025 FVO: ES | DA | PL | CS

12 Smart Home
18 ULine Belt System
24 Linion LED Channel
28 Rail Systems
54 Wire Systems CorDuo
72 LED-Strips & Profiles
114 Living
152 Wall & Ceiling
186 Panels
206 Downlights
278 Furniture
296 Bathroom
328 Outdoor
398 Accu
408 Transformers
412 Lamps
472 Technical information & indexes

AULIX

WE LIVE FOR LIGHTING

SVĚTELNÉ STUDIO

Náměstí Na Sádkách 705
252 41 Dolní Břežany (Praha západ)

Telefon: +420 246 083 152
Mobil.: +420 702 061 783

E-mail: studio@aulix.cz
Web: www.aulix.cz

Sledujte nás také na sociálních sítích:

Paulmann Licht – Realise your lighting ideas!

More than **3000** items

400 employees worldwide

Up to **2000** parcels/day

Delivery rate **98 %**

Paulmann Licht GmbH se fundó en 1978 y es un fabricante líder en el sector de las luminarias. Fieles a nuestro lema «Da forma a tus ideas de iluminación», ofrecemos a nuestros clientes una luz de alta calidad y de alta eficiencia energética, tanto para uso interior como exterior, y luces para sentirse bien.

Somos una empresa familiar alemana con sede en Springe, Baja Sajonia. Contamos con 400 empleados en todo el mundo y vendemos en más de 40 países europeos. Como miembro de la red del Pacto Mundial de la ONU, las prácticas comerciales sostenibles, la protección del medioambiente y el compromiso social son muy importantes para nosotros. Estamos implementando un programa para reducir la huella de CO_2 de nuestras sedes y productos.

Nuestra variada gama de 3000 luminarias y fuentes de luz ofrece paquetes con una relación calidad-precio idónea para cada aplicación. En concreto, las soluciones de sistema para rieles de iluminación monofásicos y trifásicos, luminarias y paneles empotrables, luminarias de baño, perfiles y strips profesionales y el sistema de conexión de 24 V «Plug & Shine» para zonas exteriores le permiten cumplir de manera óptima con los deseos de cada uno de sus clientes, incluidas las luminarias Zigbee y los componentes para el control inteligente. Como socio prémium de DIALux, ofrecemos datos de diseño lumínico para herramientas profesionales y también como ayuda a la planificación para smartphones.

Paulmann Licht GmbH blev etableret i 1978 og er den førende leverandør af mærkevarer inden for lysbranchen. I overensstemmelse med vores motto "Gør dine lysideer til virkelighed" finder vores kunder hos os hyggelys i førsteklasses kvalitet og med høj energieffektivitet – både til inden- og udendørsområder.

Vi er en tysk familievirksomhed med hjemsted i Springe i delstaten Niedersachsen, beskæftiger 400 medarbejdere over hele verden og sælger i mere end 40 lande i Europa. Som medlem af FN's netværk Global Compact lægger vi stor vægt på økonomisk bæredygtighed, miljøbeskyttelse og socialt engagement. Vi følger et program til reduktion af CO_2-fodaftrykket fra vores lokationer og produkter.

Vores alsidige komplette sortiment består af 3.000 lamper og lyskilder og tilbyder attraktive pakkeløsninger til mange forskellige formål. Især systemløsningerne til 1- og 3-fase-lysskinner, indbygningslamper og -paneler, badeværelseslamper, Profi-Strips og profiler samt 24 V-belysningssystemet "Plug & Shine" til udendørsområdet gør det muligt for dig, at realisere kundernes ønsker optimalt – inklusive Zigbee-lamper og komponenter til smart styring. Som DIALux-premiumpartner tilbyder vi lysplanlægningsdata både til professionelle værktøjer og som smartphone-planlægningshjælp.

Firma Paulmann Licht GmbH powstała w 1978 roku i jest czołowym producentem markowych produktów w branży oświetleniowej. Kierując się naszym mottem „Zrealizuj swoją koncepcję oświetlenia", oferujemy naszym klientom światło, które zapewnia im dobre samopoczucie – energooszczędne i wysokiej jakości, zarówno do wnętrz, jak i obszarów zewnętrznych.

Jesteśmy niemiecką firmą rodzinną z siedzibą w Springe w Dolnej Saksonii, zatrudniającą 400 osób na całym świecie i sprzedającą w ponad 40 krajach w Europie. Jako członek sieci UN Global Compact przywiązujemy dużą wagę do zrównoważonej działalności, ochrony środowiska i zaangażowania społecznego. Realizujemy program mający na celu zmniejszenie śladu węglowego naszych lokalizacji i produktów.

W naszym wszechstronnym, kompletnym asortymencie, obejmującym 3000 opraw oświetleniowych i źródeł światła, dostępne są produkty zapewniające odpowiedni stosunek ceny do wydajności do każdego zastosowania. W szczególności rozwiązania systemowe do 1- i 3-fazowych szyn świetlnych, opraw i paneli wpuszczanych, opraw łazienkowych, profesjonalnych listew i profili, a także systemu wtykowego 24 V „Plug & Shine" do zastosowań zewnętrznych, umożliwiają optymalną realizację indywidualnych życzeń klientów – łącznie z oprawami Zigbee i komponentami do inteligentnego sterowania. Jako partner premium DIALux oferujemy dane do planowania oświetlenia z zastosowaniem profesjonalnych narzędzi, a także pomoc w planowaniu na smartfonie.

Společnost Paulmann Licht GmbH byla založena v roce 1978 a je předním výrobcem značkových produktů v oboru osvětlení. V souladu s naším mottem „Realizuj své nápady na osvětlení" nabízíme našim zákazníkům světlo pro příjemnou atmosféru ve vysoké kvalitě a s vysokou energetickou účinností – a to jak pro interiér, tak i exteriér.

Jsme německý rodinný podnik se sídlem v Springe v Dolním Sasku, zaměstnáváme 400 zaměstnanců po celém světě a prodáváme naše výrobky ve více než 40 zemích Evropy. Jako člen sítě UN Global Compact klademe velký důraz na udržitelné hospodaření, ochranu životního prostředí a sociální angažovanost. Realizujeme program zaměřený na snížení uhlíkové stopy našich provozů a produktů.

Náš rozmanitý kompletní sortiment 3 000 svítidel a světelných zdrojů nabízí cenově výhodné balíčky vhodné pro jakékoliv použití. Optimální realizaci individuálních přání vašich zákazníků vám umožní zejména systémová řešení pro jednofázové a třífázové světelné lišty, vestavná svítidla a panely, koupelnová svítidla, profesionální lišty a profily, jakož i 24V zásuvný systém „Plug & Shine" pro venkovní použití, včetně svítidel a komponentů Zigbee pro chytré ovládání. Jako prémiový partner DIALux nabízíme data pro plánování osvětlení pro profesionální nástroje a také jako pomůcku pro plánování vhodnou pro smartphone.

Sustainability

El compromiso social, la protección del medioambiente y la gestión empresarial sostenible desempeñan un papel central en la empresa familiar Paulmann. Nuestra estrategia de sostenibilidad engloba por igual la ecología, la economía y las cuestiones sociales.

Como miembro del Pacto Mundial de la ONU, Paulmann informa anualmente sobre sus avances en la implementación de los Objetivos de Desarrollo Sostenible.

Asimismo, Paulmann también se ha unido a la iniciativa Make it Zero. Conforme al lema «Juntos en la descarbonización del sector del bricolaje», el objetivo es conseguir unas emisiones netas de carbono cero en toda la cadena de suministro del bricolaje.

Desde el uso de energías renovables hasta el reciclaje y la optimización de nuestro proceso de envío, estamos adoptando medidas para reducir nuestra huella de CO_2 tanto como sea posible. Por eso, el embalaje de envío se compone en su mayoría de material reciclado. Los artículos nuevos se empaquetan sin plástico desde 2023. En 2019 ya sustituimos los envases tipo blíster de plástico por cartón.

Un ejemplo de productos sostenibles: la gama de luminarias exteriores Insect-Friendly con luz dorada de 2200 K que aporta seguridad y ambiente sin atraer prácticamente a ningún insecto, protegiendo así la biodiversidad.

Además, Paulmann apoya varias organizaciones benéficas locales y proyectos para niños y jóvenes en nuestra región.

Socialt engagement, miljøbeskyttelse og bæredygtig virksomhedsledelse spiller en central rolle i familievirksomheden Paulmann. Vores bæredygtighedsstrategi inkluderer miljø, økonomi og sociale forhold i lige mål.

Som medlem af FN's Global Compact rapporterer Paulmann hvert år om fremskridtene ved realiseringen af Sustainable Development Goals.

Paulmann har også tilsluttet sig Make-it-Zero-initiativet. Under mottoet "Sammen for dekarboniseringen af DIY-sektoren" er målet, at opnå netto-nul-emissioner i hele gør-det-selv-områdets leverandørkæde.

Fra vedvarende energi over genbrug til optimering af forsendelsesprocessen – skridt for skridt følger vi hos Paulmann vejen for at reducere vores CO_2-fodaftryk så meget som muligt. Således består vores forsendelsesemballage overvejende af genbrugsmateriale. I 2023 begyndte vi at emballere nye produkter uden plast. Allerede i 2019 blev blisterpakninger erstattet med pap.

Et eksempel på bæredygtige produkter: Det insektvenlige sortiment af udendørslamper med 2.200 K gyldent lys sørger for sikkerhed og atmosfære, men tiltrækker herved næsten ingen insekter og beskytter således biodiversiteten.

Desuden støtter Paulmann forskellige lokale hjælpeorganisationer og projekter for børn og unge i regionen.

Zaangażowanie społeczne, ochrona środowiska i zrównoważone zarządzanie przedsiębiorstwem odgrywają kluczową rolę w rodzinnym przedsiębiorstwie Paulmann. Nasza strategia zrównoważonego rozwoju obejmuje w równym stopniu ekologię, ekonomię i kwestie społeczne.

Jako członek UN Global Compact, Paulmann co roku składa sprawozdanie z postępów we wdrażaniu Celów Zrównoważonego Rozwoju.

Firma Paulmann przyłączyła się również do inicjatywy Make-it-Zero. Zgodnie z mottem „Współpraca na rzecz dekarbonizacji sektora DIY" celem jest osiągnięcie zerowej emisji netto dwutlenku węgla w całym łańcuchu dostaw w sektorze majsterkowania.

Od zielonej energii elektrycznej, przez recykling, po optymalizację procesu wysyłki – krok po kroku dążymy do celu, jakim jest największe ograniczenie naszego śladu CO_2. Opakowania wysyłkowe są wykonane głównie z materiałów pochodzących z recyklingu. Od 2023 roku nowe produkty są pakowane bez użycia plastiku. W 2019 roku zastąpiliśmy plastikowe blistry tekturowymi.

Przykład zrównoważonych produktów: przyjazna dla owadów gama opraw zewnętrznych o złotej barwie światła 2200 K zapewnia bezpieczeństwo i miłą atmosferę, jednocześnie nie przyciągając owadów, co przyczynia się do ochrony bioróżnorodności.

Paulmann wspiera również lokalne organizacje pomocowe oraz projekty na rzecz dzieci i młodzieży w naszym regionie.

V rodinném podniku Paulmann hrají klíčovou roli společenská angažovanost, ochrana životního prostředí a udržitelné řízení podniku. Naše strategie udržitelnosti zahrnuje stejnou měrou ekologii, ekonomiku a sociální otázky.

Jako člen iniciativy UN Global Compact podává firma Paulmann každoročně zprávu o pokroku v realizaci cílů udržitelného rozvoje.

Firma Paulmann se rovněž připojila k iniciativě Make-it-Zero. V souladu s mottem „Společně za dekarbonizaci DIY sektoru" cílíme na dosažení nulových emisí uhlíku v celém dodavatelském řetězci v oblasti kutilství.

Krok za krokem se snažíme co nejvíce snížit naši uhlíkovou stopu – od zelené elektřiny přes recyklaci až po optimalizaci našeho přepravního procesu. Přepravní obaly jsou tak vyrobeny převážně z recyklovaného materiálu. Od roku 2023 jsou nové výrobky baleny bez použití plastů. Již v roce 2019 jsme nahradili plastové blistrové obaly kartonovými.

Příklad udržitelných produktů: Sortiment venkovních svítidel šetrných k hmyzu se zlatým světlem a teplotou světla 2 200 K nabízí bezpečnost a vytváří příjemnou atmosféru, přitom však téměř nepřitahuje hmyz a chrání tak biodiverzitu.

Kromě toho firma Paulmann podporuje různé místní humanitární organizace a projekty zaměřené na děti a mládež v našem regionu.

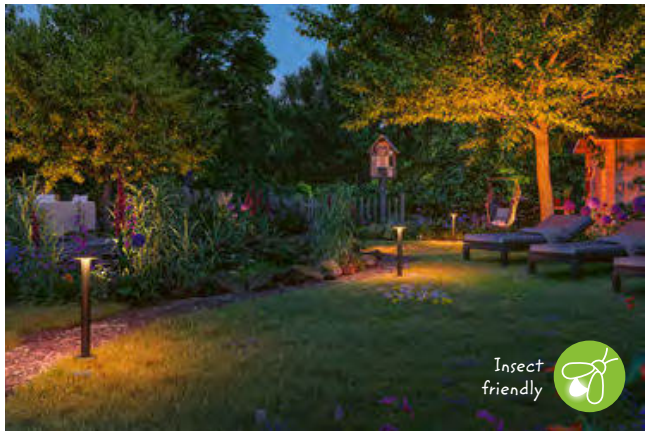

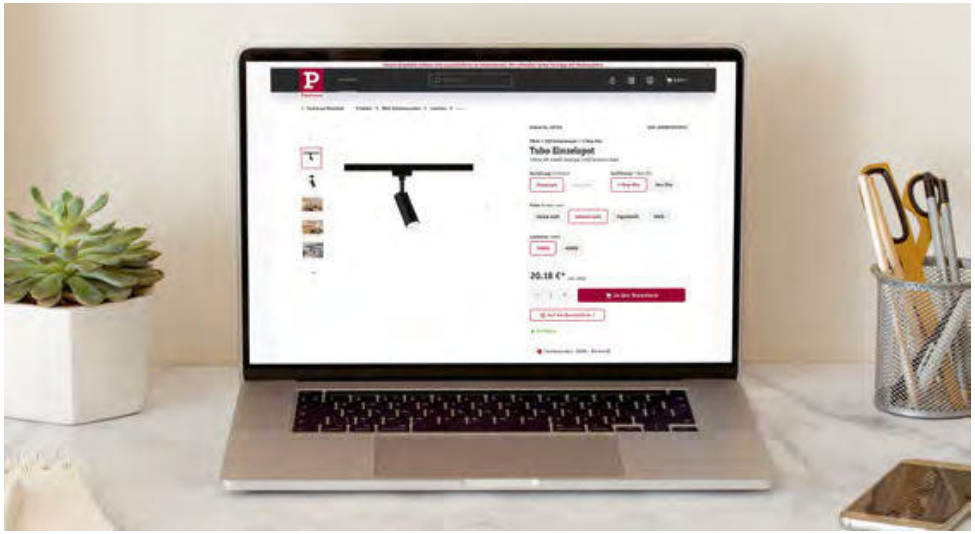

Más información sobre los productos Paulmann

En esta plataforma presentamos todos los artículos activos de Paulmann en un **catálogo de productos digital**. Aquí puede buscar fácilmente el producto que desee.

Puede acceder a **información más amplia sobre el producto**, con imágenes y vídeos, instrucciones de montaje y variantes. También puede descargar las **fichas técnicas de los productos y las instrucciones de montaje** y enviárselas directamente a sus clientes.

Asimismo, puede consultar la **información del producto sin registrarse**.

Flere informationer om Paulmann-produkterne

På denne platform præsenterer vi alle aktive Paulmann-produkter i et **digitalt produktkatalog**. Her kan du helt nemt søge efter dit ønskeprodukt.

Du får **omfattende produktinformationer**, inklusive produktbilleder og -videoer, monteringsvejledninger og varianter. Desuden kan du downloade **produktpas og monteringsvejledninger** og sende dem direkte videre til dine kunder.

Produktinformationer kan også læses **uden registrering**.

partner.paulmann.com/lighting-ideas/

Więcej informacji o produktach Paulmann

Na tej platformie prezentujemy **cyfrowy katalog produktów**, zawierający wszystkie aktywne artykuły Paulmann. Tutaj można łatwo wyszukać potrzebne produkty.

Dostępne są tu **bardziej szczegółowe informacje o produktach**, w tym zdjęcia i filmy, instrukcje montażu i warianty. Oprócz tego można pobrać **karty produktów oraz instrukcje montażu** i przesłać je bezpośrednio swoim klientom.

Informacje o produktach można przeglądać również **bez rejestracji**.

Více informací o produktech Paulmann

Na této platformě vám v **digitálním produktovém katalogu** představujeme všechny dostupné produkty firmy Paulmann. Zde můžete zcela snadno vyhledat požadovaný produkt.

Získáte **podrobnější informace o produktech**, včetně obrázků a videí produktů, montážních návodů a variant. Kromě toho si můžete stáhnout **produktové pasy a montážní návody** a předat je pak přímo svým zákazníkům.

Informace o produktech lze zobrazit i **bez registrace** .

Regístrese como socio y benefíciese directamente de sus ventajas.

El diseño moderno e intuitivo permite hacerse una idea rápida de las ventajas de ser socio registrado:

- Visualización directa de los precios individuales
- Pedidos rápidos y eficientes
- Seguimiento completo de los envíos
- Acceso directo a documentos
- Consulta inmediata de la disponibilidad del producto
- Ahorro de tiempo gracias a un manejo intuitivo y una navegación clara

Registrer dig som partner, og få direkte fordel af det.

Det moderne, brugervenlige design giver dig et hurtigt overblik over fordelene som registreret partner:

- Direkte adgang til individuelle priser
- Effektiv hurtigbestilling
- Omfattende pakkesporing
- Direkte adgang til dokumenter
- Aktuelle oplysninger om produkttilgængelighed
- Tidsbesparelse gennem intuitiv håndtering og overskuelig navigation

Zachęcamy, by zarejestrować się jako partner i czerpać bezpośrednie korzyści.

Nowoczesny, przyjazny dla użytkownika interfejs pozwala na szybki przegląd korzyści wynikających z bycia zarejestrowanym partnerem:

- Bezpośredni podgląd cen indywidualnych
- Wydajne szybkie zamówienia
- Kompleksowe śledzenie przesyłek
- Bezpośredni dostęp do dokumentów
- Możliwość natychmiastowego sprawdzania dostępności produktów
- Oszczędność czasu dzięki intuicyjnej obsłudze i przejrzystej nawigacji

Zaregistrujte se jako partner a získejte ihned výhody.

Moderní, uživatelsky přívětivý design vám umožní rychlý přehled o výhodách registrace jako partnera:

- Individuální ceny přímo k nahlédnutí
- Efektivní rychlé objednávky
- Komplexní sledování zásilky
- Přímý přístup k dokumentům
- Okamžitá kontrola dostupnosti produktů
- Úspora času díky intuitivnímu ovládání a přehledné navigaci

New

Juna
📖=124

URail
📖=38

Metallic Glow
📖=444

Miora
📖=401

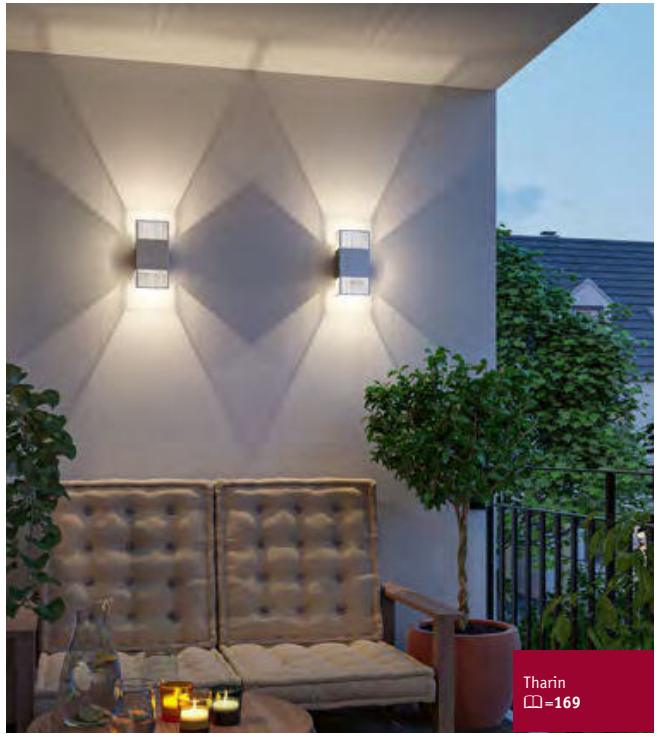

Tharin
📖=169

Naima
📖=348/397

New

ULine
📖=18

Rustic Shine
📖=443

MaxLED Efficient
📖=88/90

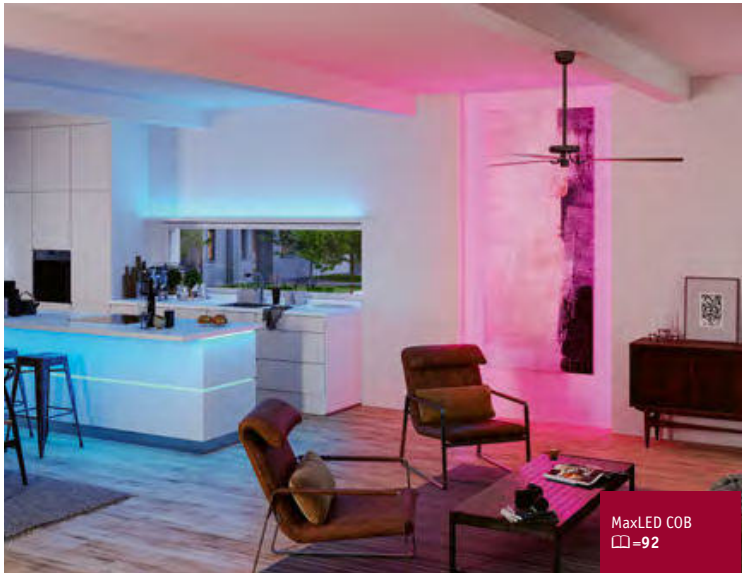

MaxLED COB
📖=92

Tsaro
📖=273

Linion
📖=24

Ilanga
📖=406

Smart Home

Gracias a la amplia selección de luminarias y fuentes de luz inteligentes, permite crear un ambiente luminoso perfecto tanto en interiores como en exteriores. Ya sea blanco cálido, Tunable White o RGBW, la iluminación inteligente se puede adaptar individualmente. El control se realiza mediante una aplicación de teléfono móvil, por voz o con mando a distancia. La aplicación smik App* permite crear y controlar escenas de luz para diferentes espacios. Incluso las instalaciones existentes se pueden modernizar con controladores o fuentes de luz inteligentes y controlarlas de forma inteligente.

*Solo disponible con Gateway smik de Paulmann

Takket være det store udvalg af smarte lamper og lyskilder, kan der skabes en perfekt lysatmosfære indendørs og udendørs. Med varmhvid, Tunable White eller RGBW – smart belysning kan tilpasses individuelt. Styringen foregår via app, stemmestyring eller fjernbetjening. Med smik App* kan du oprette og hente lysscenarier til forskellige rum. Selv eksisterende installationer kan opgraderes med smarte controllere eller lyskilder og styres smart.

*Kun i forbindelse med Paulmann smik Gateway

Różnorodny wybór inteligentnych opraw i żarówek pozwala stworzyć idealną atmosferę świetlną zarówno wewnątrz, jak i na zewnątrz budynków. Światło ciepłobiałe, Tunable White czy RGBW – inteligentne oświetlenie można indywidualnie regulować. Sterowanie odbywa się za pomocą aplikacji, głosu lub pilota. Aplikacja smik* umożliwia tworzenie i wywoływanie scenerii świetlnych dla różnych pomieszczeń. Nawet istniejące instalacje można doposażyć w sprytne sterowniki lub źródła światła i sterować nimi w sposób inteligentny.

*Tylko w połączeniu z bramką sieciową Paulmann smik

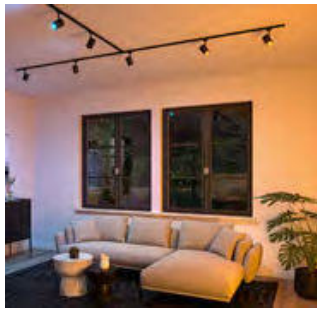

URail

MaxLED Strips

Plug & Shine

Díky rozmanitému výběru chytrých svítidel a světelných zdrojů lze vytvořit dokonalou světelnou atmosféru v interiéru i exteriéru. Ať už se jedná o teplou bílou, Tunable White nebo RGBW – chytré osvětlení lze individuálně přizpůsobit. Ovládání probíhá pomocí aplikace, hlasu nebo dálkového ovladače. Pomocí aplikace smik* lze vytvářet a vyvolávat světelné scény pro různé prostory. Chytrými ovladači nebo světelnými zdroji lze dodatečně vybavit i stávající instalace a inteligentně je ovládat.

*Pouze ve spojení s Paulmann smik Gateway

Downlights

Lamps

works with alexa

Smart smik Gateway

230 V
⇕26 ⇔72 ⬀84 mm

EAN 4000870 501351
50135 White/Anthracite Plastic

Smart Motion Sensor

2xAA Battery
⇕75 ⇔75 ⬀93 mm

IP54

new EAN 4000870 501337
50133 White Plastic

Smart Motion Sensor Outdoor

3xAA Battery
⇕120 ⇔65 ⬀40 mm

IP44

EAN 4000870 501368
50136 Black Plastic

Smart Switch

1xCR 2450 Battery
⇕81 ⇔81 ⬀15 mm

EAN 4000870 501344
50134 White Plastic

Smart Switch Outdoor

1xCR 2450 Battery
⇕85 ⇔72 ⬀20 mm

EAN 4000870 501375
50137 Black Plastic

Smart Gent 2

2xCR 2032 Battery
⇕13 ⇔45 ⬀137 mm

EAN 4000870 501405
50140 White Plastic

Smart Basic Remote Control

1xCR 2032 Battery
⇕10 ⇔35 ⬀125 mm

EAN 4000870 501412
50141 White Plastic

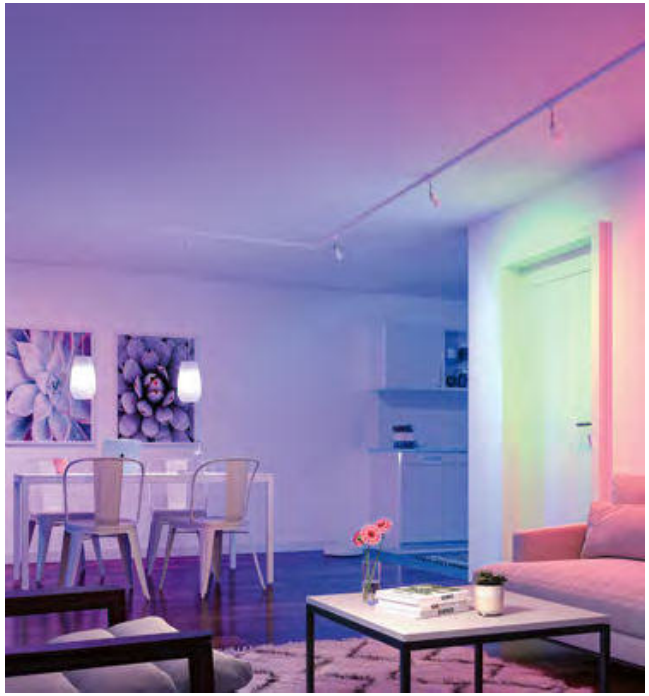

Smart In-Wall Actuator

max. 3680 W
230 V
⇕40 ⇔40 ⬀17 mm

EAN 4000870 501399
50139 White Plastic

Smart Cephei Switch/ Dimm

max. 400 W
230 V
Ω max. 400 W, C max. 150 W
⇕53 ⇔163 ⬀60 mm

EAN 4000870 500446
50044 White/Grey Plastic

Smart Cephei Switch

max. 1000 W
230 V
Ω max. 1000 W, C max. 75 W, I max. 75 W
⇕28 ⇔95 ⬀38 mm

EAN 4000870 500439
50043 White/Grey Plastic

Smart Plug

max. 2300 W, 230 V
⇕48 ⇔48 ⬀72 mm

EAN 4000870 501313
50131 White Plastic

Smart Plug Outdoor

max. 3680 W, 230 V
⇕59 ⇔59 ⬀60 mm

EAN 4000870 501382
50138 Black Plastic

ULine

El fascinante sistema de iluminación de 48 V da vida a todo tipo de espacios.
Las finas cintas del sistema se extienden libremente por paredes, techos y suelos mediante diversos soportes, ofreciendo una flexibilidad ilimitada para crear escenificaciones lumínicas.

Las cintas, que cuentan con alimentación interna, están disponibles en cinco colores y dos longitudes. Se pueden acortar individualmente para adaptarlas a cualquier estancia. Todas las luminarias se pueden colocar libremente en las cintas mediante la sencilla tecnología Click and Connect y, posteriormente, se pueden reubicar sin dañar la cinta.

ULine: un nuevo referente en el diseño de espacios residenciales y de trabajo modernos.

Det fascinerende 48 V-lyssystem vækker alle rummets dimensioner til live!
Systemets fine bånd trækkes frit over væg, loft og gulv gennem forskellige holdere og giver ubegrænset fleksibilitet i udformningen af lysscenarier.

Båndene med indvendig strømforsyning fås i fem farver og to længder. De kan afkortes individuelt og dermed tilpasses ethvert rum. Alle lamper kan frit placeres og flyttes efterfølgende på båndene med den enkle Click-and-Connect-teknik, uden at båndet beskadiges.

ULine – nye målestokke inden for design af moderne boliger og arbejdsrum!

Fascynujący system oświetleniowy 48 V ożywia wszystkie wymiary przestrzeni!
Delikatne paski systemu można swobodnie rozciągać na ścianach, sufitach i podłogach za pomocą różnych uchwytów, co zapewnia nieograniczoną elastyczność w projektowaniu instalacji oświetleniowych.

Paski z wewnętrznym zasilaniem dostępne są w pięciu kolorach i dwóch długościach. Można je dowolnie skracać i w ten sposób dopasować do każdego pomieszczenia. Wszystkie oprawy można swobodnie umieszczać na paskach dzięki prostej technologii „click and connect", a później można je przemieszczać bez ryzyka uszkodzenia paska.

ULine – nowe standardy w projektowaniu nowoczesnych przestrzeni mieszkalnych i roboczych!

Fascinující 48V světelný systém oživí prostor jakékoliv velikosti!
Tenké pásy systému se instalují libovolně na stěnu, strop a podlahu pomocí různých úchytek a nabízejí neomezenou flexibilitu při vytváření světelných scenérií.

Pásy s vnitřním elektrickým vedením jsou k dostání v pěti barvách a dvou délkách. Lze je individuálně zkrátit a přizpůsobit je tak každému prostoru. Všechna svítidla lze libovolně umístit na pásy pomocí jednoduché technologie Click-and-Connect a následně je přemístit, aniž by došlo k poškození pásu.

ULine – nové standardy v designu moderních obytných a pracovních prostor!

Installation Set 60 W
max. 60 W
230/48 V, incl. 60 VA
⇕40 ⌀250 mm
new EAN 4000870 946282
94628 Black Aluminium/Plastic

Installation Set 150 W
max. 150 W
230/48 V, incl. 150 VA
⇕40 ⌀250 mm
new EAN 4000870 946299
94629 Black Aluminium/Plastic

Basic Set 5 m
max. 60 W
230/48 V, incl. 60 VA
⇕40 mm ⌀250 mm ⇔5 m
new EAN 4000870 946305 nur FVO
94630 Black Aluminium/Plastic

Basic Set 10 m
max. 150 W
230/48 V, incl. 150 VA
⇕40 mm ⌀250 mm ⇔10 m
new EAN 4000870 946312 nur FVO
94631 Black Aluminium/Plastic

Starter Set Cone
incl. 1×12 W
1245 lm, 3000 K
230/48 V, incl. 60 VA
⇕90 mm ⌀350 mm ⇔5 m
new EAN 4000870 946329
94632 Black Aluminium/Plastic

Starter Set Bol
incl. 1×12 W
1245 lm, 3000 K
230/48 V, incl. 60 VA
⇕40 mm ⌀250 mm ⇔5 m
new EAN 4000870 946336
94633 Black Aluminium/Plastic

Power Supply 60 W
max. 60 W
230/48 V, incl. 60 VA
⇕29 ⇔137 ⇗43 mm
new EAN 4000870 946466 80
94646 White Plastic

Power Supply 150 W
max. 150 W
230/48 V, incl. 150 VA
⇕33 ⇔190 ⇗60 mm
new EAN 4000870 946459 80
94645 White Plastic

Belt 5 m
max. 150 W
DC 48 V
⇕2,8 mm ⇔21 mm ⇔5 m
new EAN 4000870 946206
94620 Orange Fabric/Copper

Belt 10 m
max. 150 W
DC 48 V
⇕2,8 mm ⇔21 mm ⇔10 m
new EAN 4000870 946213
94621 Orange Fabric/Copper

Belt 5 m
max. 150 W
DC 48 V
⇕2,8 mm ⇔21 mm ⇔5 m
new EAN 4000870 946183
94618 Black Fabric/Copper

Belt 10 m
max. 150 W
DC 48 V
⇕2,8 mm ⇔21 mm ⇔10 m
new EAN 4000870 946190
94619 Black Fabric/Copper

Belt 5 m
max. 150 W
DC 48 V
⇕2,8 mm ⇔21 mm ⇔5 m
new EAN 4000870 946381
94638 Green Fabric/Copper

Belt 10 m
max. 150 W
DC 48 V
⇕2,8 mm ⇔21 mm ⇔10 m
new EAN 4000870 946398
94639 Green Fabric/Copper

Belt 5 m
max. 150 W
DC 48 V
⇕2,8 mm ⇔21 mm ⇔5 m
new EAN 4000870 946343
94634 Grey Fabric/Copper

Belt 10 m
max. 150 W
DC 48 V
⇕2,8 mm ⇔21 mm ⇔10 m
new EAN 4000870 946350
94635 Grey Fabric/Copper

Belt 5 m
max. 150 W
DC 48 V
⇕2,8 mm ⇔21 mm ⇔5 m
new EAN 4000870 946367
94636 Terracotta Fabric/Copper

Belt 10 m
max. 150 W
DC 48 V
⇕2,8 mm ⇔21 mm ⇔10 m
new EAN 4000870 946374
94637 Terracotta Fabric/Copper

Light Bar
incl. 1×18,5 W
2035 lm, 3000 K
DC 48 V
↕26 ↔650 ↗29 mm

new EAN 4000870 946138
94613 Black Aluminium/Plastic

Bol
incl. 1×12 W
1245 lm, 3000 K
DC 48 V
↕160 ⌀300 mm

new EAN 4000870 946145
94614 Black Aluminium

Cone
incl. 1×12 W
1245 lm, 3000 K
DC 48 V
↕90 ⌀350 mm

new EAN 4000870 946152
94615 Black Aluminium

Ball
incl. 1×8 W
840 lm, 3000 K
DC 48 V
↕152 ⌀150 mm

new EAN 4000870 946169
94616 Black Aluminium/Plastic

Ronde
incl. 1×7 W
745 lm, 3000 K
DC 48 V
↕110 ⌀85 mm

new EAN 4000870 946176
94617 Black Aluminium/Plastic

3 Step Dim Controller
max. 200 W
DC 48 V
↕21,5 ↔80 ↗35 mm

new EAN 4000870 946442 80
94644 White Plastic

Universal Fixture
↕35 ⌀60 mm

new EAN 4000870 946244
94624 Black Plastic/Metal

2x Straight Fixture
↕30 ↔12 ↗72 mm

new EAN 4000870 946220
94622 Black Aluminium

Ceiling Cover
↕27 ⌀85 mm

new EAN 4000870 946275
94627 Black Aluminium

2x Clamp
↕18 ↔45 ↗15 mm

new EAN 4000870 946237
94623 Black Aluminium

Suspension 2 m
↕21 ↔45 ↗15 mm

new EAN 4000870 946268
94626 Black Plastic

Cable Feed 2 m
max. 150 W
DC 48 V
↕21 ↔47 ↗26 mm

new EAN 4000870 946251
94625 Black Plastic

Linion

El sistema de canales de iluminación Linion permite un diseño de iluminación flexible. Sus componentes modulares y combinables crean diversas formas de luz, mientras que los conectores invisibles proporcionan un aspecto uniforme. La carcasa de aluminio está disponible en cromo mate y negro mate. La alimentación se puede seleccionar de forma inteligente con una función de regulación (controlable por mando a distancia, control por voz o gateway Zigbee) o como un control de encendido/apagado clásico mediante un interruptor de pared. Las diversas opciones de montaje, como el montaje en el techo o colgante, garantizan flexibilidad. Con una longitud escalable de hasta 8 m, el sistema es idóneo para espacios de diferentes tamaños.

Lyskanalsystemet Linion muliggør et fleksibelt lysdesign. Modulært kombinerbare komponenter skaber forskellige lysformer, mens usynlige forbindelser giver en sømløs æstetik. Aluminiumhuset fås i krom mat og sort mat. Strømstyringen kan vælges smart med dæmpningsfunktion (styres med en fjernbetjening, stemmestyring eller Zigbee-Gateway) eller som traditionel tænd/sluk-styring pr. vægkontakt. Forskellige monteringsmuligheder, såsom loft- eller pendelmontering, sørger for fleksibilitet. Med en skalerbar længde på op til 8 m er systemet velegnet til rum i forskellige størrelser.

System kanałów świetlnych Linion umożliwia elastyczne projektowanie oświetlenia. Modułowe elementy z możliwością łączenia pozwalają na tworzenie różnorodnych form oświetlenia, a niewidoczne łączniki zapewniają spójny wygląd. Obudowa aluminiowa jest dostępna w wersjach chrom matowy oraz czarny matowy. Jeśli chodzi o zasilanie, można wybrać pomiędzy inteligentnym z funkcją ściemniania (sterowanie za pomocą pilota, poleceń głosowych lub bramki Zigbee) lub klasycznym sterowaniem włączaniem/wyłączaniem za pomocą przełącznika ściennego. Różne opcje montażu, takie jak montaż sufitowy lub wiszący, zapewniają elastyczność. Dzięki skalowalnej długości do 8 m system nadaje się do pomieszczeń o różnych wielkościach.

Systém světelných kanálů Linion umožňuje flexibilní řešení pro osvětlení. Modulárně kombinovatelné komponenty vytvářejí rozmanité světelné formy, zatímco neviditelné spojovací prvky zajišťují dokonalý vzhled. Hliníkový kryt je k dostání v matném chromu a matné černé barvě. Napájení lze zvolit jako chytré s funkcí stmívání (ovladatelné pomocí dálkového ovladače, hlasového ovládání nebo Zigbee-Gateway) nebo jako klasické v režimu On/Off s ovládáním pomocí nástěnného spínače. Flexibilitu zajišťují různé možnosti montáže, jako je montáž na strop nebo závěsná montáž. Díky škálovatelné délce až do 8 m je systém vhodný pro různě velké prostory.

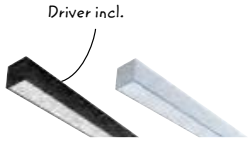

Smart Power Channel
incl. 1×17 W, max. 144 W
1780 lm, 3000 K
230/24 V, incl. 150 VA
40 mm 40 mm 1 m
new EAN 4000870 981818
98181 Black matt Aluminium/Plastic
new EAN 4000870 981825
98182 Chrome matt Aluminium/Plastic

Smart Power Box
max. 144 W
230/24 V, incl. 180 VA
40 365 100 mm
new EAN 4000870 981788
98178 Black matt Plastic
new EAN 4000870 981795
98179 Chrome matt Plastic

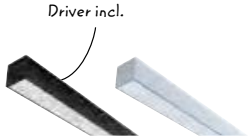

Power Channel
incl. 1×17 W, max. 100 W
1780 lm, 3000 K
230/24 V, incl. 100 VA
40 mm 40 mm 1 m
new EAN 4000870 982044
98204 Black matt Aluminium/Plastic
new EAN 4000870 982051
98205 Chrome matt Aluminium/Plastic

Power Box
max. 120 W
230/24 V, incl. 120 VA
40 365 100 mm
new EAN 4000870 982068
98206 Black matt Plastic
new EAN 4000870 982075
98207 Chrome matt Plastic

Channel 0,5 m
incl. 1×8,5 W
890 lm, 3000 K
24 V
40 mm 40 mm 0,5 m
new EAN 4000870 981672
98167 Black matt Aluminium/Plastic
new EAN 4000870 981733
98173 Chrome matt Aluminium/Plastic

Channel 1 m
incl. 1×17 W
1780 lm, 3000 K
24 V
40 mm 40 mm 1 m
new EAN 4000870 981689
98168 Black matt Aluminium/Plastic
new EAN 4000870 981740
98174 Chrome matt Aluminium/Plastic

Channel 1,5 m
incl. 1×25,5 W
2670 lm, 3000 K
24 V
40 mm 40 mm 1,5 m
new EAN 4000870 981696
98169 Black matt Aluminium/Plastic
new EAN 4000870 981757
98175 Chrome matt Aluminium/Plastic

Corner 90°
incl. 1×3,5 W
350 lm, 3000 K
24 V
40 100 100 mm
new EAN 4000870 981719
98171 Black matt Aluminium/Plastic
new EAN 4000870 981764
98176 Chrome matt Aluminium/Plastic

Curve 90°
incl. 1×13 W
1400 lm, 3000 K
24 V
40 535 535 mm
new EAN 4000870 981726
98172 Black matt Aluminium/Plastic
new EAN 4000870 981771
98177 Chrome matt Aluminium/Plastic

Wire Suspension
1500 mm 10-150 cm
40 mm 80 mm
new EAN 4000870 981870
98187 Black matt Metal
new EAN 4000870 981887
98188 Chrome matt Metal

Power Feed Cable
24 V
23 mm 10 mm 1,75 m
new EAN 4000870 981894
98189 Black Fabric/Plastic
new EAN 4000870 981917
98191 Grey Fabric/Plastic

Channel Cover
1 1000 36 mm
new EAN 4000870 982082
98208 Black matt Plastic
new EAN 4000870 982099
98209 White Plastic

Curve Cover
1 786 36 mm
new EAN 4000870 982273
98227 Black matt Plastic
new EAN 4000870 982280
98228 White Plastic

Rail Systems

Los sistemas de rieles flexibles ofrecen una solución de iluminación versátil y moderna para espacios residenciales y comerciales. Permiten un diseño de la iluminación individual con una amplia variedad de componentes y luminarias de alta calidad. Incluso permite iluminar eficientemente estancias con rincones con una sola toma de corriente. Gracias a las diversas variantes del sistema, los sistemas de rieles se pueden utilizar tanto en espacios pequeños como en áreas grandes y concurridas, como oficinas, consultorios médicos, tiendas, restaurantes y hoteles. Los materiales de alta calidad y la variedad de colores garantizan un aspecto atractivo y la durabilidad.

Fleksible skinnesystemer tilbyder en alsidig og moderne lysløsning til belysning af boliger og erhvervslokaler. De muliggør individuelt lysdesign med en stort udvalg af komponenter og lamper af høj kvalitet. Selv rum med mange kroge kan belyses effektivt med kun ét el-udtag. Takket være forskellige systemvarianter kan skinnesystemer bruges både i mindre rum og i store, stærkt trafikerede områder såsom kontorer, klinikker, butikker, restauranter eller hoteller. Højkvalitetsmaterialer og forskellige farvevarianter sikrer et tiltalende udseende og lang levetid.

Elastyczne systemy szynowe oferują wszechstronne i nowoczesne rozwiązanie oświetleniowe do przestrzeni mieszkalnych i komercyjnych. Umożliwiają one indywidualne projektowanie oświetlenia dzięki zastosowaniu różnorodnych, wysokiej jakości komponentów i opraw oświetleniowych. Jedno wyjście prądowe wystarczy, aby dobrze oświetlić nawet pomieszczenia pełne zakamarków. Dzięki różnym wariantom, systemy szynowe można stosować zarówno w małych pomieszczeniach, jak i dużych, często użytkowanych obszarach, takich jak biura, gabinety lekarskie, butiki, restauracje czy hotele. Materiały wysokiej jakości i różnorodne warianty kolorystyczne gwarantują atrakcyjny wygląd i trwałość.

ProRail3

URail

Flexibilní kolejnicové systémy nabízejí univerzální a moderní řešení pro osvětlení obytných a komerčních prostor. Umožňují individuální uspořádání osvětlení s širokou škálou vysoce kvalitních komponent a svítidel. Efektivně tak lze osvětlit i prostory s mnoha zákoutími, a to pouze s jedním napájecím zdrojem. Díky různým variantám systému lze kolejnicové systémy použít jak pro menší prostory, tak i pro velké, frekventované prostory, jako jsou kanceláře, ordinace, butiky, restaurace nebo hotely. Vysoce kvalitní materiály a různé barevné varianty zajišťují atraktivní vzhled a dlouhou životnost.

ProRail3

El sistema de rieles trifásicos ProRail ofrece soluciones de iluminación versátiles para oficinas, consultorios médicos, tiendas, restaurantes y hoteles. Convence por sus componentes de alta calidad en tres colores: aluminio blanco mate (RAL 9006), blanco tráfico (RAL 9016) y negro intenso mate (RAL 9005) y por sus rieles de aluminio de 1 o 2 metros de longitud. Potencia de hasta 3680 W por fase. Potentes focos LED de más de 3000 lúmenes, diseñados para aplicaciones profesionales, así como modernas luminarias colgantes y de diseño, complementan el sistema. Regulables y disponibles con datos Dialux, son ideales para un diseño lumínico sofisticado en espacios comerciales y representativos.

Det 3-fasede skinnesystem ProRail tilbyder alsidige belysningsløsninger til kontorer, klinikker, butikker, restauranter og hoteller. Det overbeviser med systemkomponenter af høj kvalitet i de tre farver, mat hvid aluminium RAL 9006, trafikhvid RAL 9016 og dybsort mat RAL 9005 samt aluminiumskinner i 1 eller 2 meters længde. Hver fase kan belastes med op til 3.680W. Lysstærke LED-spots med >3.000 lumen, der er designet til professionelle anvendelsesområder, samt moderne pendel- og designerlamper udvider systemet. De er dæmpbare og fås med Dialux-data – ideel til krævende lysplanlægning i erhvervslokaler og repræsentative rum.

3-fazowy system szynowy ProRail oferuje wszechstronne rozwiązania oświetleniowe dla biur, gabinetów lekarskich, butików, restauracji i hoteli. Zachwyca wysokiej jakości elementami systemu w trzech kolorach: białym aluminiowym matowym RAL 9006, białym drogowym RAL 9016 i głębokim czarnym matowym RAL 9005 oraz aluminiowymi szynami o długości 1 lub 2 metrów. Na fazę można uzyskać moc do 3680 W. System uzupełniają mocne spoty LED o strumieniu świetlnym ponad 3000 lumenów, przeznaczone do zastosowań profesjonalnych, a także nowoczesne oprawy wiszące i designerskie. Dostępne z możliwością ściemniania i danymi Dialux, idealnie nadają się do wyrafinowanych projektów oświetleniowych w przestrzeniach komercyjnych i reprezentacyjnych.

Třífázový kolejnicový systém ProRail nabízí univerzální řešení osvětlení pro kanceláře, ordinace, butiky, restaurace a hotely. Zaujme svými vysoce kvalitními systémovými komponenty ve třech barevných provedeních: bílý hliník matný (RAL 9006), dopravní bílá (RAL 9016) a sytě černá matná (RAL 9005). K dostání jsou také hliníkové lišty v délce 1 nebo 2 metry. Na každou fázi je možné připojit až 3 680 W. Systém dále rozšiřují výkonná LED bodová svítidla s více než 3 000 lumeny, která jsou navržena pro profesionální použití, a také moderní závěsná a designová svítidla. Jsou stmívatelná a dostupná s daty Dialux – ideální pro náročné plánování osvětlení v komerčních a reprezentativních prostorách.

COB spots (dimmable)

Spot Zeuz
230 V
⇔176 ⇕241 ⬀98 mm
Metal/Plastic

				Black	Silver	White
33 W	3680 lm	3000 K	15°	EAN 4000870 913369 **91336**	EAN 4000870 913345 **91334**	EAN 4000870 913352 **91335**
33 W	3680 lm	3000 K	39°	EAN 4000870 913390 **91339**	EAN 4000870 913376 **91337**	EAN 4000870 913383 **91338**
33 W	3680 lm	3000 K	60°	EAN 4000870 913420 **91342**	EAN 4000870 913406 **91340**	EAN 4000870 913413 **91341**
33 W	3680 lm	4000 K	15°	EAN 4000870 913451 **91345**	EAN 4000870 913437 **91343**	EAN 4000870 913444 **91344**
33 W	3680 lm	4000 K	39°	EAN 4000870 913482 **91348**	EAN 4000870 913468 **91346**	EAN 4000870 913475 **91347**
33 W	3680 lm	4000 K	60°	EAN 4000870 913512 **91351**	EAN 4000870 913499 **91349**	EAN 4000870 913505 **91350**

Spot Aldan
230 V
⇕180 ⌀98 ⇔103 mm
Metal

			Black/Chrome	Silver/Black	White/Black
8 W	750 lm	3000 K	EAN 4000870 913901 **91390**	EAN 4000870 913888 **91388**	EAN 4000870 913895 **91389**
8 W	750 lm	4000 K	EAN 4000870 913932 **91393**	EAN 4000870 913918 **91391**	EAN 4000870 913925 **91392**

COB spots (non dimmable)

Spot Kratos
230 V
⇔158 ⇕142 ⬀132 mm
Metal

				Black	Silver	White
9 W	1400 lm	3000 K	36°	EAN 4000870 965603 **96560**	EAN 4000870 965580 **96558**	EAN 4000870 965597 **96559**
9 W	1400 lm	3000 K	50°	EAN 4000870 965634 **96563**	EAN 4000870 965610 **96561**	EAN 4000870 965627 **96562**
9 W	1450 lm	4000 K	36°	EAN 4000870 965665 **96566**	EAN 4000870 965641 **96564**	EAN 4000870 965658 **96565**
9 W	1450 lm	4000 K	50°	EAN 4000870 965696 **96569**	EAN 4000870 965672 **96567**	EAN 4000870 965689 **96568**
18,5 W	2700 lm	3000 K	36°	EAN 4000870 965481 **96548**	EAN 4000870 965467 **96546**	EAN 4000870 965474 **96547**
18,5 W	2700 lm	3000 K	50°	EAN 4000870 965511 **96551**	EAN 4000870 965498 **96549**	EAN 4000870 965504 **96550**
18,5 W	2800 lm	4000 K	36°	EAN 4000870 965542 **96554**	EAN 4000870 965528 **96552**	EAN 4000870 965535 **96553**
18,5 W	2800 lm	4000 K	50°	EAN 4000870 965573 **96557**	EAN 4000870 965559 **96555**	EAN 4000870 965566 **96556**
25 W	4100 lm	3000 K	36°	EAN 4000870 965726 **96572**	EAN 4000870 965702 **96570**	EAN 4000870 965719 **96571**
25 W	4100 lm	3000 K	50°	EAN 4000870 965757 **96575**	EAN 4000870 965733 **96573**	EAN 4000870 965740 **96574**
25 W	4200 lm	4000 K	36°	EAN 4000870 965788 **96578**	EAN 4000870 965764 **96576**	EAN 4000870 965771 **96577**
25 W	4200 lm	4000 K	50°	EAN 4000870 965818 **96581**	EAN 4000870 965795 **96579**	EAN 4000870 965801 **96580**

Retrofit spots

Spot Asthene
max. 50 W, E27
230 V
⇕280 ⌀140 ⇔222 mm
EAN 4000870 954140
95414 Black Metal/Plastic
EAN 4000870 954126
95412 Chrome Metal/Plastic
EAN 4000870 954133
95413 White Metal/Plastic

Spot Apol
max. 50 W, E27
230 V
⇕197 ⌀62 ⇔138 mm
EAN 4000870 954089
95408 Black Metal/Plastic
EAN 4000870 954065
95406 Chrome Metal/Plastic
EAN 4000870 954072
95407 White Metal/Plastic

Spot Apol II
max. 50 W, E27
230 V
⇕205 ⌀62 ⇔138 mm
EAN 4000870 954119
95411 Black Metal/Plastic
EAN 4000870 954096
95409 Chrome Metal/Plastic
EAN 4000870 954102
95410 White Metal/Plastic

Spot Cover
max. 10 W, GU10
230 V
⇕182 ⌀66 mm
EAN 4000870 955321
95532 Black Metal/Plastic
EAN 4000870 955307
95530 Silver/Chrome Metal/Plastic
EAN 4000870 95 5314
95531 White Metal/Plastic

Spot Pure II
max. 10 W, GU10
230 V
⇕172 ⌀35 mm
EAN 4000870 955291
95529 Black Metal/Plastic
EAN 4000870 955277
95527 Silver/Chrome Metal/Plastic
EAN 4000870 955284
95528 White Metal/Plastic

Panels

Panel Deck
incl. 1×75 W
7500 lm, 3000 K, 230 V
⇕125 ⇔580 ⬀190 mm
EAN 4000870 965825
96582 Black Metal

Panel Deck
incl. 1×75 W
7800 lm, 4000 K, 230 V
⇕125 ⇔580 ⬀190 mm
EAN 4000870 965832
96583 Black Metal

Lumen output adjustable via dip switch

COB pendants (non dimmable)

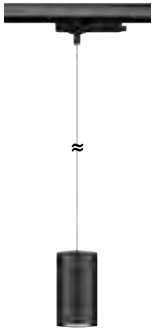

Pendant Kratos
230 V
⇔128 ⇕42 ⬀31 mm ⌀79 mm
Metal

				Black	Silver	White
9 W	1400 lm	3000 K	50°	EAN 4000870 966020 **96602**	EAN 4000870 966006 **96600**	EAN 4000870 966013 **96601**
9 W	1450 lm	4000 K	50°	EAN 4000870 966051 **96605**	EAN 4000870 966037 **96603**	EAN 4000870 966044 **96604**
18,5 W	2700 lm	3000 K	50°	EAN 4000870 966082 **96608**	EAN 4000870 966068 **96606**	EAN 4000870 966075 **96607**
18,5 W	2800 lm	4000 K	50°	EAN 4000870 966112 **96611**	EAN 4000870 966099 **96609**	EAN 4000870 966105 **96610**
25 W	4100 lm	3000 K	60°	EAN 4000870 966143 **96614**	EAN 4000870 966129 **96612**	EAN 4000870 966136 **96613**
25 W	4200 lm	4000 K	60°	EAN 4000870 966174 **96617**	EAN 4000870 966150 **96615**	EAN 4000870 966167 **96616**

Retrofit pendants

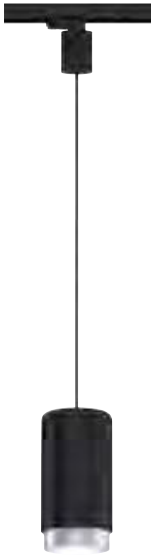

Pendant Corus
max. 50 W, E27
230 V
⇕272 mm ⇕150 cm ⌀140 mm

EAN 4000870 954058
95405 Black Metal/Plastic

EAN 4000870 954034
95403 Silver Metal/Plastic

EAN 4000870 954041
95404 White Metal/Plastic

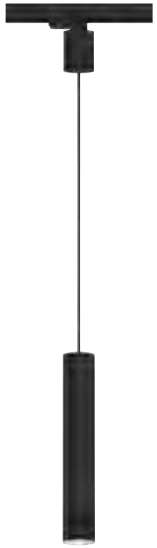

Pendant Artemons
max. 10 W, GU10
230 V
⇕380 mm ⇕150 cm ⌀65 mm

EAN 4000870 953990
95399 Black Metal/Plastic

EAN 4000870 953976
95397 Silver Metal/Plastic

EAN 4000870 953983
95398 White Metal/Plastic

Pendant accessories

Pendant Adapter
max. 1150 W
230 V
⇕62 ⇔96 ⬀37 mm

EAN 4000870 913871
91387 Black Metal/Plastic

EAN 4000870 913857
91385 Silver Metal/Plastic

EAN 4000870 913864
91386 White Metal/Plastic

Tracks

Track 1 m
max. 3680 W
230 V
⇕34,5 mm ⬀36 mm ⇔1 m

EAN 4000870 913567
91356 Black Metal

EAN 4000870 913529
91352 Silver Metal

EAN 4000870 913543
91354 White Metal

Track 2 m
max. 3680 W
230 V
⇕34,5 mm ⬀36 mm ⇔2 m

EAN 4000870 913574
91357 Black Metal

EAN 4000870 913536
91353 Silver Metal

EAN 4000870 913550
91355 White Metal

Accessories

Cover Strip
⇕5,25 mm ⇔17 mm ⇔0,67 m

EAN 4000870 955826
95582 Black Plastic

EAN 4000870 955802
95580 Grey Plastic

EAN 4000870 955819
95581 White Plastic

Endcap
⇕32,5 ⇔35 ⬀31,5 mm

EAN 4000870 913840
91384 Black Plastic

EAN 4000870 913826
91382 Silver Plastic

EAN 4000870 913833
91383 White Plastic

Wire Suspension
⇕3000 mm ⌀42 mm ⇔3 m

EAN 4000870 955857
95585 Black Metal

EAN 4000870 955833
95583 Silver Metal

EAN 4000870 955840
95584 White Metal

Feed-in

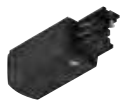

End Feed left
max. 3680 W
230 V
↕32,5 ⇔99,5 ⬀35 mm
EAN 4000870 913635
91363 Black Metal/Plastic
EAN 4000870 913598
91359 Silver Metal/Plastic
EAN 4000870 913611
91361 White Metal/Plastic

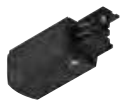

End Feed right
max. 3680 W
230 V
↕32,5 ⇔99,5 ⬀35 mm
EAN 4000870 913628
91362 Black Metal/Plastic
EAN 4000870 913581
91358 Silver Metal/Plastic
EAN 4000870 913604
91360 White Metal/Plastic

Middle Feed
max. 3680 W
230 V
↕32,5 ⇔167 ⬀35 mm
EAN 4000870 913666
91366 Black Metal/Plastic
EAN 4000870 913642
91364 Silver Metal/Plastic
EAN 4000870 913659
91365 White Metal/Plastic

Connectors

Line Connector
max. 3680 W
230 V
↕32 ⇔94 ⬀24,5 mm
EAN 4000870 913697
91369 Black Metal/Plastic
EAN 4000870 913673
91367 Silver Metal/Plastic
EAN 4000870 913680
91368 White Metal/Plastic

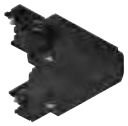

L-Connector left
max. 3680 W
230 V
↕32,5 ⇔101 ⬀101 mm
EAN 4000870 913758
91375 Black Metal/Plastic
EAN 4000870 913710
91371 Silver Metal/Plastic
EAN 4000870 913734
91373 White Metal/Plastic

L-Connector right
max. 3680 W
230 V
↕32,5 ⇔101 ⬀101 mm
EAN 4000870 913741
91374 Black Metal/Plastic
EAN 4000870 913703
91370 Silver Metal/Plastic
EAN 4000870 913727
91372 White Metal/Plastic

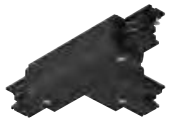

T-Connector left
max. 3680 W
230 V
↕32,5 ⇔167,5 ⬀101 mm
EAN 4000870 913802
91380 Black Metal/Plastic
EAN 4000870 913765
91376 Silver Metal/Plastic
EAN 4000870 913789
91378 White Metal/Plastic

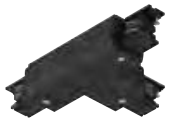

T-Connector right
max. 3680 W
230 V
↕32,5 ⇔167,5 ⬀101 mm
EAN 4000870 913819
91381 Black Metal/Plastic
EAN 4000870 913772
91377 Silver Metal/Plastic
EAN 4000870 913796
91379 White Metal/Plastic

URail

El sistema de rieles monofásicos URail permite un diseño lumínico individual en toda la estancia con una sola toma de corriente. Ya sean modernas luminarias colgantes sobre la mesa del comedor, focos para iluminar estanterías, cuadros o zonas de trabajo, o paneles para una iluminación uniforme, URail ilumina justo donde lo necesitas. El sistema está disponible en negro mate, cromo mate y blanco señales, y se puede montar directamente en la toma de corriente ¡sin transformador!

Det 1-fasede skinnesystem URail muliggør individuelt lysdesign i hele boligen med kun ét el-udtag. Uanset om det er moderne pendellamper over spisebordet, fleksible spotlights til målrettet belysning af hylder, billeder, arbejdsområder eller paneler til ensartet belysning – med URail lander lyset lige netop dér, hvor du skal bruge det. Systemet fås i sort mat, krom mat og signalhvid og kan monteres direkte på el-udtaget – helt uden transformer!

1-fazowy system szynowy URail umożliwia indywidualną aranżację oświetlenia w całym obszarze mieszkalnym, przy użyciu tylko jednego przyłącza prądu. Niezależnie od tego, czy chodzi o nowoczesne lampy wiszące nad stołem jadalnym, reflektory punktowe do oświetlania półek, obrazów lub miejsc pracy, czy też panele zapewniające równomierne oświetlenie – URail dostarcza światło dokładnie tam, gdzie jest potrzebne. System dostępny jest w kolorach czarnym matowym, chromowanym matowym oraz białym sygnałowym i można go zamontować bezpośrednio na przyłączu zasilania – bez użycia transformatora!

Jednofázový kolejnicový systém URail umožňuje individuální řešení osvětlení v celém obytném prostoru s jediným připojením k elektrické síti. Ať už moderní závěsná svítidla nad jídelním stolem, bodová svítidla k cílenému osvětlení polic, obrazů nebo pracovních ploch, nebo panely pro rovnoměrné osvětlení – URail přináší světlo přesně tam, kam je potřeba. Systém je k dostání v barevných provedeních matná černá, matný chrom a signální bílá a lze jej nainstalovat přímo na elektrickou přípojku – zcela bez transformátoru!

Smart pendants

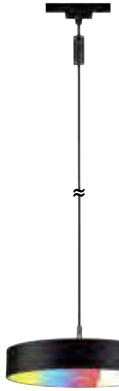

Smart Pendant Hildor
incl. 1×10 W
1050 lm, 2700–6500 K
230 V
⇕70 mm ⇕30-150 cm
⌀310 mm

new EAN 4000870 956816
95681 Black matt Plastic

new EAN 4000870 956793
95679 Chrome matt Plastic

new EAN 4000870 956809
95680 Signal white Plastic

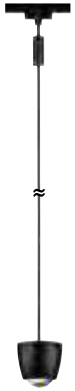

Smart Pendant Tyros
incl. 1×4,5 W
360 lm, 2700–6500 K
230 V
⇕103 mm ⇕30-150 cm
⌀100 mm

new EAN 4000870 956847
95684 Black matt Plastic

new EAN 4000870 956823
95682 Chrome matt Plastic

new EAN 4000870 956830
95683 Signal white Plastic

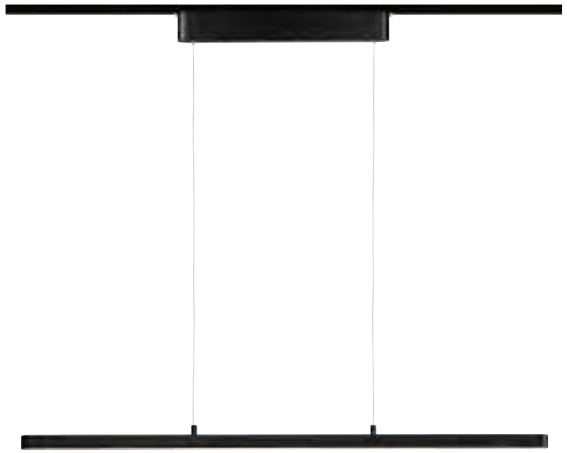

Smart Pendant Lento
incl. 3×13,5 W
3×4400 lm, 2700–6500 K
230 V
⇕25 mm ⇕6,7-150 cm ⇔1000 mm
⇗35 mm

EAN 4000870 955796
95579 Black matt Metal

EAN 4000870 955789
95578 Chrome matt Metal

Smart spots

Smart Spot Hildor
incl. 1×7,5 W
860 lm, 2700–6500 K
230 V
⇕238 ⌀180 ⇗62 mm

new EAN 4000870 956908
95690 Black matt Plastic

new EAN 4000870 956885
95688 Chrome matt Plastic

new EAN 4000870 956892
95689 Signal white Plastic

Smart Spot Tarie
incl. 1×4,5 W
360 lm, 2700–6500 K
230 V
⇕160,5 ⌀60 ⇔159 mm

new EAN 4000870 956939
95693 Black matt Plastic

new EAN 4000870 956915
95691 Chrome matt Plastic

new EAN 4000870 956922
95692 Signal white Plastic

Smart Spot Luxe
incl. 1×4,8 W, GU10
350 lm, 2200–6500 K
230 V
⇕163 ⇔90 ⇗65 mm

EAN 4000870 956649
95664 Black matt Plastic

EAN 4000870 956625
95662 Chrome matt Plastic

EAN 4000870 956632
95663 Signal white Plastic

Smart components

Smart Middle/End Feed
max. 100 W
230 V
⇕18 ⇔304 ⤢21 mm

EAN 4000870 956694
95669 Black matt ▦ Plastic

EAN 4000870 956670
95667 Chrome matt ▦ Plastic

EAN 4000870 956687
95668 Signal white ▦ Plastic

Smart Dim/Switch
max. 50 W
230 V
⇕18 ⇔240 ⤢21 mm

EAN 4000870 956755
95675 Black matt ▦ Plastic

EAN 4000870 956731
95673 Chrome matt ▦ Plastic

EAN 4000870 956748
95674 Signal white ▦ Plastic

Smart Single Spot Adapter
max. 20 W
230 V
⇕50 ⇔175 ⤢20 mm

EAN 4000870 956786
95678 Black matt ▦ Plastic

EAN 4000870 956762
95676 Chrome matt ▦ Plastic

EAN 4000870 956779
95677 Signal white ▦ Plastic

Smart Cable Feed
max. 100 W
230 V
⇕30 mm ⌀80 mm ⇔165 mm ⇔1 m

EAN 4000870 956724
95672 Black matt ▦ Plastic

EAN 4000870 956700
95670 Chrome matt ▦ Plastic

EAN 4000870 956717
95671 Signal white ▦ Plastic

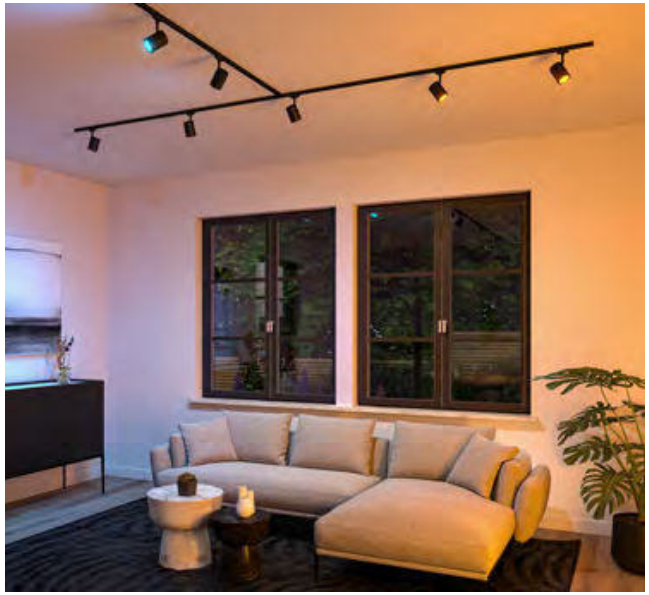

COB spots (White switch)

Spot Circle
incl. 1×5 W
410 lm, 3000–4000 K
230 V
⇕147 ⌀99 ⇔99 ⤢68 mm

EAN 4000870 965450
96545 Black matt ▦ Metal/Plastic

EAN 4000870 965436
96543 Chrome matt ▦ Metal/Plastic

Spot Aldan
incl. 1×8 W
720 lm, 2700–6500 K
230 V
⇕179 ⌀99 ⇔82 mm

EAN 4000870 967713
96771 Black matt ▦ Metal

EAN 4000870 967690
96769 Chrome matt ▦ Metal

EAN 4000870 967706
96770 Signal white ▦ Metal

COB spots (dimmable)

Spot Arena
incl. 1×14 W
1500 lm, 2700 K
230 V
⇕191 ⇔123 ⤢78 mm

EAN 4000870 969243
96924 Black matt/Chrome ▦ Metal

EAN 4000870 954461
95446 Chrome matt/Chrome ▦ Metal

EAN 4000870 948996
94899 Signal white ▦ Metal

Spot Arena
incl. 1×14 W
1600 lm, 4000 K
230 V
⇕191 ⇔123 ⤢78 mm

EAN 4000870 969427
96942 Black matt/Chrome ▦ Metal

EAN 4000870 968147
96814 Chrome matt/Chrome ▦ Metal

EAN 4000870 949009
94900 Signal white ▦ Metal

Spot Aldan
incl. 1×8 W
720 lm, 2700 K
230 V
⇕170 ⌀98 mm

EAN 4000870 969274
96927 Black matt ▦ Metal/Plastic

EAN 4000870 955192
95519 Chrome matt ▦ Metall/Plastic

EAN 4000870 948972
94897 Signal white ▦ Metal/Plastic

Spot Aldan
incl. 1×8 W
770 lm, 4000 K
230 V
⇕170 ⌀98 mm

EAN 4000870 968123
96812 Black matt ▦ Metal/Plastic

EAN 4000870 968109
96810 Chrome matt ▦ Metal/Plastic

EAN 4000870 948989
94898 Signal white ▦ Metal/Plastic

Spot Circle
incl. 1×5 W
375 lm, 2700 K
230 V
⇕125 ⇔98 ⤢50 mm

EAN 4000870 969151
96915 Black matt ▦ Metal/Plastic

EAN 4000870 948910
94891 Signal white ▦ Metal/Plastic

Spot Pane
incl. 1×7,4 W
650 lm, 3000 K
230 V
⇕197 ⇔86 ⤢65 mm

EAN 4000870 948934
94893 Signal white ▦ Metal/Plastic

Spot Circle
incl. 1×5 W
425 lm, 4000 K
230 V
⇕147 ⇔98 ⤢50 mm

EAN 4000870 969397
96939 Black matt/Chrome ▦ Metal/Plastic

EAN 4000870 967997
96799 Chrome matt ▦ Metal/Plastic

EAN 4000870 948927
94892 Signal white ▦ Metal/Plastic

Spot Pane
incl. 1×7,4 W
680 lm, 4000 K
230 V
⇕197 ⇔86 ⤢65 mm

EAN 4000870 948941
94894 Signal white ▦ Metal/Plastic

COB spots (3-step dim)

Spot Theron
incl. 1×11 W
1915 lm, 3000 K
230 V
⇕200 ⌀62 mm

new EAN 4000870 956960
95696 Black matt ▦ Plastic

new EAN 4000870 956946
95694 Chrome matt ▦ Plastic

new EAN 4000870 956953
95695 Signal white ▦ Plastic

Spot Theron
incl. 1×11 W
2010 lm, 4000 K
230 V
⇕200 ⌀62 mm

new EAN 4000870 956991
95699 Black matt ▦ Plastic

new EAN 4000870 956977
95697 Chrome matt ▦ Plastic

new EAN 4000870 956984
95698 Signal white ▦ Plastic

Spot Tubo
incl. 1×4 W
416 lm, 3000 K
230 V
⇕188 ⌀43 mm

EAN 4000870 955925
95592 Black matt ▦ Metal/Plastic

EAN 4000870 955901
95590 Chrome matt ▦ Metal/Plastic

EAN 4000870 948897
94889 Signal white ▦ Metal/Plastic

Spot Tubo
incl. 1×4 W
380 lm, 4000 K
230 V
⇕188 ⌀43 mm

EAN 4000870 955987
95598 Black matt ▦ Metal/Plastic

EAN 4000870 955963
95596 Chrome matt ▦ Metal/Plastic

EAN 4000870 948903
94890 Signal white ▦ Metal/Plastic

Spot Circle
incl. 1×5 W
355 lm, 3000 K
230 V
⇕135 ⌀100 ⇔98 ⬀50 mm

EAN 4000870 955895
95589 Black matt ▦ Metal/Plastic

EAN 4000870 955871
95587 Chrome matt ▦ Metal/Plastic

new EAN 4000870 957035
95703 Signal white ▦ Metal/Plastic

Spot Circle
incl. 1×5 W
380 lm, 4000 K
230 V
⇕135 ⌀100 ⇔98 ⬀50 mm

EAN 4000870 955956
95595 Black matt ▦ Metal/Plastic

EAN 4000870 955932
95593 Chrome matt ▦ Metal/Plastic

new EAN 4000870 957042
95704 Signal white ▦ Metal/Plastic

Spot Hildor
incl. 1×15 W
1390 lm, 3000 K
230 V
⇕225 ⌀162 ⇔71 mm

EAN 4000870 967898
96789 Black matt ▦ Metal/Plastic

EAN 4000870 967874
96787 Chrome matt ▦ Metal/Plastic

EAN 4000870 948958
94895 Signal white ▦ Metal/Plastic

Spot Hildor
incl. 1×15 W
1390 lm, 4000 K
230 V
⇕225 ⌀162 ⇔71 mm

EAN 4000870 967867
96786 Black matt ▦ Metal/Plastic

EAN 4000870 967935
96793 Chrome matt ▦ Metal/Plastic

EAN 4000870 948965
94896 Signal white ▦ Metal/Plastic

Spot Alejandro
incl. 1×10 W
1000 lm, 3000 K
230 V
⇕145 ⇔138 ⬀136 mm

EAN 4000870 949610
94961 Black matt ▦ Plastic

EAN 4000870 949597
94959 Chrome matt ▦ Plastic

EAN 4000870 949603
94960 Signal white ▦ Plastic

Spot Alejandro
incl. 1×10 W
1000 lm, 4000 K
230 V
⇕145 ⇔138 ⬀136 mm

EAN 4000870 949672
94967 Black matt ▦ Plastic

EAN 4000870 949658
94965 Chrome matt ▦ Plastic

EAN 4000870 949665
94966 Signal white ▦ Plastic

COB spots (non dimmable)

Spot Circle
incl. 1×5,3 W
408 lm, 2700 K
230 V
⇕147 ⇔98 ⬀50 mm

EAN 4000870 952719
95271 Chrome matt ▦ Metal/Plastic

Spot Tubo
incl. 1×4,5 W
480 lm, 3000 K
230 V
⇕186 ⇔42 ⬀105 mm

EAN 4000870 969175
96917 Black matt ▦ Metal/Plastic

EAN 4000870 955062
95506 Chrome matt ▦ Metal/Plastic

Spot Tubo
incl. 1×4,5 W
500 lm, 4000 K
230 V
⇕186 ⇔42 ⬀105 mm

EAN 4000870 969403
96940 Black matt ▦ Metal/Plastic

EAN 4000870 968000
96800 Chrome matt ▦ Metal/Plastic

Retrofit spots

Spot Cone
max. 10 W, GU10
230 V
⇕180 ⌀85 ↗90 mm
EAN 4000870 969250
96925 Black matt/Chrome ▦ Metal/Plastic
EAN 4000870 976135
97613 Chrome matt/Chrome ▦ Metal/Plastic
EAN 4000870 948842
94884 Signal white ▦ Metal/Plastic

Spot Cover
max. 10 W, GU10
230 V
⇕140 ⇔58 ↗90 mm
EAN 4000870 969267
96926 Black matt/Chrome ▦ Metal/Plastic
EAN 4000870 953358
95335 Chrome matt/Chrome ▦ Metal/Plastic
EAN 4000870 948804
94880 Signal white ▦ Metal/Plastic

Spot Pipe
max. 10 W, GU10
230 V
⇕150 ⌀65 ↗100 mm
EAN 4000870 976128
97612 Chrome matt/Chrome ▦ Metal/Plastic

Spot Pure I
max. 10 W, GU10
230 V
⇕110 ⇔58 ↗66 mm
EAN 4000870 953297
95329 Chrome matt/Chrome ▦ Metal/Plastic

Spot Pure II
max. 10 W, GU10
230 V
⇕151 ⇔58 ↗66 mm
EAN 4000870 969113
96911 Black matt ▦ Metal/Plastic
EAN 4000870 953310
95331 Chrome matt/Chrome ▦ Metal/Plastic

Spot Luxe
max. 10 W, GU10
230 V
⇕163 ⇔90 ↗65 mm
EAN 4000870 956335
95633 Black matt ▦ Plastic
EAN 4000870 956311
95631 Chrome matt ▦ Plastic
EAN 4000870 956328
95632 Signal white ▦ Plastic

Spot Runa
max. 10 W, GU10
230 V
⇕133 ⇔60 ↗35 mm
EAN 4000870 956212
95621 Black matt ▦ Metal
EAN 4000870 956199
95619 Chrome matt ▦ Metal
EAN 4000870 956205
95620 Signal white ▦ Metal

Spot Salt
max. 10 W, GU10
230 V
⇕113 ⇔45 ↗35 mm
EAN 4000870 956366
95636 Black matt ▦ Plastic
EAN 4000870 956342
95634 Chrome matt ▦ Plastic
EAN 4000870 956359
95635 Signal white ▦ Plastic

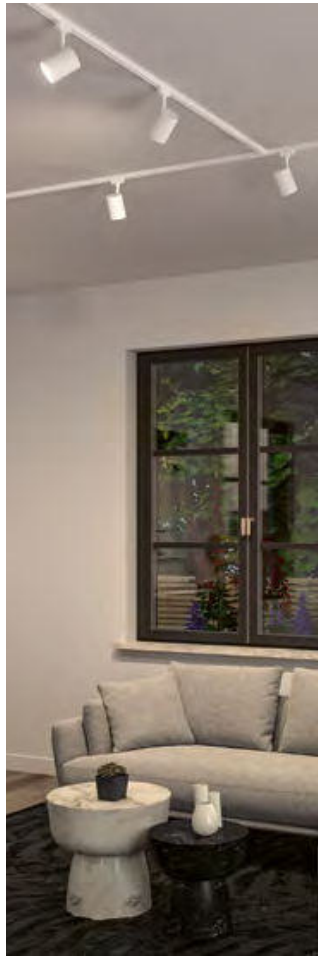

Spot Tube
max. 10 W, GU10, 230 V
⇕112 ⌀65 mm
EAN 4000870 969182
96918 Black matt/Chrome ▦ Metal/Plastic
EAN 4000870 969625
96962 Chrome matt/Chrome ▦ Metal/Plastic
EAN 4000870 948835
94883 Signal white ▦ Metal/Plastic

Spot Apol
max. 50 W, E27
230 V
⇕195 ⌀62 ⇔138 mm
EAN 4000870 969793
96979 Black ▦ Metal/Plastic

Spot Blossom
max. 10 W, G9, 230 V
⇕112 ⌀65 mm
EAN 4000870 969670
96967 Black matt/Smoke glass ▦ Metal/Glass
EAN 4000870 969663
96966 Black matt/Satin ▦ Metal/Glass
EAN 4000870 953396
95339 Chrome matt/Smoke glass ▦ Metal/Glass
EAN 4000870 953372
95337 Chrome matt/Satin ▦ Metal/Glass
new EAN 4000870 957004
95700 Signal white/Smoke glass ▦ Metal/Glass
EAN 4000870 948811
94881 Signal white ▦ Metal/Glass

Panels

Panel Loop
incl. 1×7 W
812 lm, 2700 K
230 V
⇕35 ⇔380 ↗110 mm
EAN 4000870 969205
96920 Black matt/Chrome ▦ Aluminium/Plastic
EAN 4000870 953198
95319 Chrome matt/Chrome ▦ Aluminium/Plastic

Campo
incl. 1×15,5 W
2000 lm, 3000 K
230 V
⇕51 ⇔400 ↗215 mm
EAN 4000870 953709
95370 White ▦ Metal

Deck
incl. 1×13,5 W
1800 lm, 3000 K
230 V
⇕51 ⇔520 ↗165 mm
EAN 4000870 953716
95371 White ▦ Metal

Lightbars

Lightbar Ceris
incl. 1×9,5 W
1400 lm, 3000 K
230 V
⇕74 ⇔372 ⬀23 mm

new EAN 4000870 957097
95709 Black matt Aluminium/Plastic

new EAN 4000870 957110
95711 Chrome matt Aluminium/Plastic

new EAN 4000870 957073
95707 Signal white Aluminium/Plastic

Lightbar Zelos
incl. 1×10 W
1200 lm, 3000 K
230 V
⇕74 ⇔372 ⬀23 mm

new EAN 4000870 957158
95715 Black matt Aluminium/Plastic

new EAN 4000870 957172
95717 Chrome matt Aluminium/Plastic

new EAN 4000870 957134
95713 Signal white Aluminium/Plastic

Lightbar Ceris
incl. 1×9,5 W
1400 lm, 4000 K
230 V
⇕74 ⇔372 ⬀23 mm

new EAN 4000870 957103
95710 Black matt Aluminium/Plastic

new EAN 4000870 957127
95712 Chrome matt Aluminium/Plastic

new EAN 4000870 957080
95708 Signal white Aluminium/Plastic

Lightbar Zelos
incl. 1×10 W
1300 lm, 4000 K
230 V
⇕74 ⇔372 ⬀23 mm

new EAN 4000870 957165
95716 Black matt Aluminium/Plastic

new EAN 4000870 957189
95718 Chrome matt Aluminium/Plastic

new EAN 4000870 957141
95714 Signal white Aluminium/Plastic

Ceiling

Ceiling Globe Small
max. 10 W, E14
230 V
⇕320 ⌀200 mm

EAN 4000870 976029
97602 Chrome matt/Opal Metal/Glass

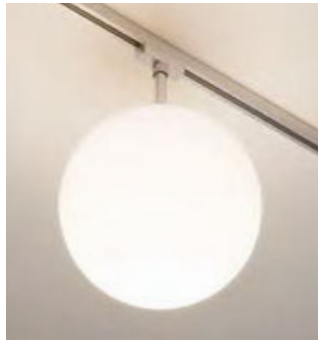

Ceiling Socket
max. 20 W, E27
230 V
⇕96 ⌀55 mm

EAN 4000870 949757
94975 Black Metal

EAN 4000870 949733
94973 Chrome matt Metal

new EAN 4000870 957028
95702 Signal white Metal

Topa
incl. 1×4,9 W
440 lm, 2700 K
230 V
⇕73 ⌀80 ⇔80 mm

EAN 4000870 955024
95502 Chrome/Clear/Satin Metal/Acrylic

Topa
incl. 1×4,9 W
440 lm, 4000 K
230 V
⇕73 ⌀80 ⇔80 mm

EAN 4000870 968093
96809 Chrome/Clear/Satin Metal/Acrylic

2Easy

2Easy Basic Pendant
max. 20 W, E27
230 V
⇕150 cm ⇔87 mm ⬀87 mm

EAN 4000870 969199
96919 Black matt/Chrome Metal/Plastic

EAN 4000870 954362
95436 Chrome matt/Chrome Metal/Plastic

EAN 4000870 948873
94887 Signal white Metal/Plastic

Valerio
⇕180 ⌀100 mm

EAN 4000870 956090
95609 Anthracite Fabric

EAN 4000870 956083
95608 Grey Fabric

Verona
⇕200 ⇔250 ⬀130 mm

EAN 4000870 956106
95610 Grey Fabric

Tallis
⇕170 ⌀160 mm

EAN 4000870 956120
95612 Black matt Metal

EAN 4000870 956113
95611 Matt white Metal

Pirm
max. 20 W
⇕230 ⌀280 mm

EAN 4000870 954409
95440 Grey matt Metal

Pom
max. 20 W
⇕240 ⌀350 mm

EAN 4000870 954386
95438 Matt white Metal

Vitus
⇕300 ⌀110 mm

EAN 4000870 956137
95613 Wood Wood

Raja
⇕210 ⌀100 mm

EAN 4000870 956069
95606 Opal Glass

EAN 4000870 956076
95607 Smoke glass Glass

Vento
⇕280 ⌀170 mm

EAN 4000870 953549
95354 Opal Glass

Neila
⇕124 ⌀230 mm

EAN 4000870 956052
95605 Smoke glass Glass

Biraha
⇕290 ⌀120 mm

EAN 4000870 956144
95614 Anthracite Metal

DecoSystems

Basic Spot
max. 20 W, E14
230 V
⇕163 ⌀44 mm
EAN 4000870 969137
96913 Black matt ▦ Metal/Plastic
EAN 4000870 969687
96968 Chrome matt ▦ Metal/Plastic
EAN 4000870 948828
94882 Signal white ▦ Metal/Plastic

Basic Pendant
max. 20 W, E14
230 V
⇕1320 mm ⇕135 cm ⌀44 mm
EAN 4000870 969120
96912 Black matt ▦ Metal/Plastic
EAN 4000870 969694
96969 Chrome matt ▦ Metal/Plastic
EAN 4000870 948866
94886 Signal white ▦ Metal/Plastic

Wolbi
max. 50 W
⇕80 ⌀90 mm
EAN 4000870 600115
60011 Dichroic ▦ Glass
EAN 4000870 600559
60055 Opal ▦ Glass
EAN 4000870 600078
60007 White ▦ Glass

Vento
max. 50 W
⇕95 ⌀80 mm
EAN 4000870 953594
95359 Smoke glass ▦ Glass
EAN 4000870 953587
95358 Satin ▦ Glass

Alvaro
⇕170 ⌀144 mm
EAN 4000870 956021
95602 Chrome matt/White ▦ Metal
EAN 4000870 956045
95604 Black matt/Gold matt ▦ Metal
EAN 4000870 956038
95603 White/Gold matt ▦ Metal

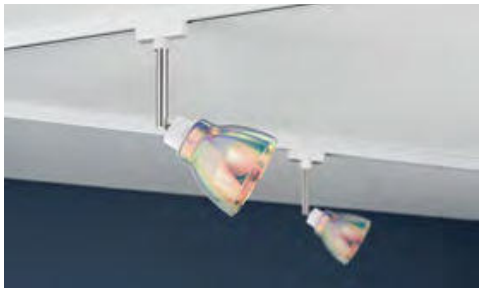

COB pendants (dimmable)

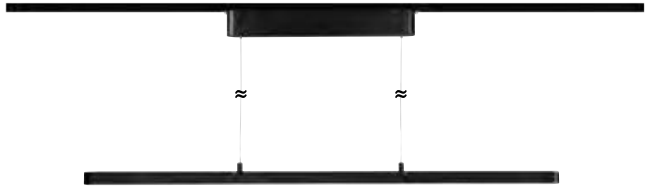

Pendant Lento
incl. 1×41 W
4400 lm, 2700 K
230 V
⇕6,7-150 cm ⇔1000 mm ⤢37 mm
EAN 4000870 968161
96816 Black matt ▦ Metal
EAN 4000870 953754
95375 Chrome matt ▦ Metal

Pendant Capsule II
incl. 1×6,3 W
545 lm, 2700 K
230 V
⇕130 cm ⌀87 mm
EAN 4000870 968086
96808 Black matt/Chrome ▦ Metal/Plastic
EAN 4000870 954577
95457 Chrome matt/Chrome ▦ Metal/Plastic

Pendant Arido II
incl. 1×5 W, GU10
560 lm, 2700 K
230 V
⇕200 mm ⇕158 cm ⌀110 mm
EAN 4000870 949986
94998 Chrome matt/Clear/Satin ▦ Glass/Metal

Pendant Aldan
incl. 1×8,5 / 1×4,5 W
860 + 460 lm, 2700 K
230 V
⇕85 mm ⇕20-150 cm ⌀98 mm
EAN 4000870 949726
94972 Black matt ▦ Metal
EAN 4000870 955208
95520 Chrome matt/Black ▦ Metal/Plastic
EAN 4000870 949030
94903 Signal white ▦ Metal

Pendant Aldan
incl. 1×8,5 / 1×4,5 W
930 + 530 lm, 4000 K
230 V
⇕20-150 cm ⌀100 mm
EAN 4000870 968130
96813 Black matt/Black ▦ Metal/Plastic
EAN 4000870 968116
96811 Chrome matt/Black ▦ Metal/Plastic
EAN 4000870 949047
94904 Signal white ▦ Metal

COB pendants (3-step-dim)

Pendant Alejandro
incl. 1×10 W
1000 lm, 3000 K
230 V
⇕1500 mm ⇕150 cm ⇔184 mm ⬀75 mm

EAN 4000870 949641
94964 Black matt ▦ Plastic

EAN 4000870 949627
94962 Chrome matt ▦ Plastic

EAN 4000870 949634
94963 Signal white ▦ Plastic

Pendant Alejandro
incl. 1×10 W
1000 lm, 4000 K
230 V
⇕1500 mm ⇕150 cm
⇔184 mm ⬀75 mm

EAN 4000870 949702
94970 Black matt ▦ Plastic

EAN 4000870 949689
94968 Chrome matt ▦ Plastic

EAN 4000870 949696
94969 Signal white ▦ Plastic

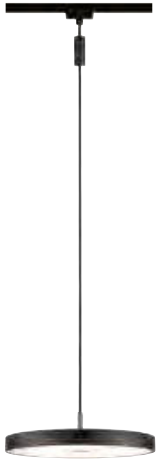

Pendant Hildor
incl. 1×15 W
1390 lm, 3000 K
230 V
⇕1580 mm ⇕150 cm ⌀310 mm

EAN 4000870 967928
96792 Black matt ▦ Metal/Plastic

EAN 4000870 967904
96790 Chrome matt ▦ Metal/Plastic

EAN 4000870 949016
94901 Signal white ▦ Metal/Plastic

Pendant Hildor
incl. 1×15 W
1400 lm, 4000 K
230 V
⇕1580 mm ⇕150 cm ⌀310 mm

EAN 4000870 967980
96798 Black matt ▦ Metal/Plastic

EAN 4000870 967966
96796 Chrome matt ▦ Metal/Plastic

EAN 4000870 949023
94902 Signal white ▦ Metal/Plastic

Retrofit pendants

Pendant Corus
max. 50 W, E27
230 V
⇕272 mm ⇕150 cm ⌀140 mm

EAN 4000870 954027
95402 Black ▦ Metal/Plastic

Pendant Catalejo
max. 10 W, GU10
230 V
⇕383 mm ⇕160 cm ⌀65 mm

EAN 4000870 968185
96818 Black matt ▦ Metal

EAN 4000870 969588
96958 Chrome matt/White ▦ Metal

EAN 4000870 948880
94888 Signal white ▦ Metal

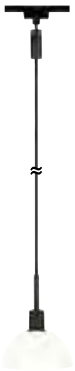

Pendant Sarrasani
max. 20 W, E14
230 V
⇕140 cm ⌀140 mm

EAN 4000870 969748
96974 Black matt/Opal ▦ Metal/Glass

EAN 4000870 969724
96972 Chrome matt/Opal ▦ Metal/Glass

EAN 4000870 948859
94885 Signal white ▦ Metal/Glass

Pendant Cone
max. 10 W, GU10
230 V
⇕1214 mm ⇕30-1214 cm ⌀84 mm

EAN 4000870 956304
95630 Black matt ▦ Plastic

EAN 4000870 956281
95628 Chrome matt ▦ Plastic

EAN 4000870 956298
95629 Signal white ▦ Plastic

Pendant Cover
max. 10 W, GU10
230 V
⇕1220 mm ⇕30-1220 cm ⌀65 mm

EAN 4000870 956274
95627 Black matt ▦ Plastic

EAN 4000870 956250
95625 Chrome matt ▦ Plastic

EAN 4000870 956267
95626 Signal white ▦ Plastic

Pendant Runa
max. 10 W, GU10
230 V
⇕1180 mm ⇕30-1180 cm ⌀35 mm

EAN 4000870 956243
95624 Black matt ▦ Metal

EAN 4000870 956229
95622 Chrome matt ▦ Metal

EAN 4000870 956236
95623 Signal white ▦ Metal

Pendant accessories

Cable Cover
⇕135 ⌀26 mm

EAN 4000870 956571
95657 Black matt ▦ Plastic

EAN 4000870 974742
97474 Chrome matt ▦ Plastic

EAN 4000870 956564
95656 Signal white ▦ Plastic

Universal Pendant Adapter
max. 50 W, 230 V
⇕120 ⌀23 mm

EAN 4000870 969144
96914 Black matt ▦ Metal/Plastic

EAN 4000870 955512
95551 Chrome matt ▦ Metal/Plastic

EAN 4000870 956557
95655 Signal white ▦ Metal/Plastic

Sets

Set Cover I
max. 3×10 W, GU10
230 V
⇕180 mm ⌀65 mm ⇔1,2 m

EAN 4000870 954621
95462 Chrome matt/Chrome ▦ Metal/Plastic

Set Cover II
max. 4×10 W, GU10
230 V
⇕180 mm ⌀65 mm ⇔2,2 m

EAN 4000870 968970
96897 Chrome matt/Chrome ▦ Metal/Plastic

Set Circle
incl. 4×5,3 W
4×408 lm, 2700 K
230 V
⇕152 mm ⌀100 mm ⇔2,2 m

EAN 4000870 968956
96895 Chrome matt/Chrome ▦ Metal/Plastic

Tracks

Track 0,1 m
max. 1000 W, 230 V
⇕18 mm ⬀21 mm ⇔0,1 m
EAN 4000870 969021
96902 Black matt ▦ Aluminium
EAN 4000870 950869
95086 Chrome matt ▦ Aluminium
EAN 4000870 956373
95637 Signal white ▦ Aluminium

Track 0,5 m
max. 1000 W, 230 V
⇕18 mm ⬀21 mm ⇔0,5 m
EAN 4000870 969038
96903 Black matt ▦ Aluminium
EAN 4000870 968543
96854 Chrome matt ▦ Aluminium
EAN 4000870 956380
95638 Signal white ▦ Aluminium

Track 1 m
max. 1000 W, 230 V
⇕18 mm ⬀21 mm ⇔1 m
EAN 4000870 969045
96904 Black matt ▦ Aluminium
EAN 4000870 968338
96833 Chrome matt ▦ Aluminium
EAN 4000870 956397
95639 Signal white ▦ Aluminium

Track 1,5 m
max. 1000 W, 230 V
⇕18 mm ⬀21 mm ⇔1,5 m
EAN 4000870 956663
95666 Black matt ▦ Aluminium
EAN 4000870 956656
95665 Chrome matt ▦ Aluminium
EAN 4000870 956403
95640 Signal white ▦ Aluminium

Track 2 m
max. 1000 W, 230 V
⇕18 mm ⬀21 mm ⇔2 m
EAN 4000870 969052
96905 Black matt ▦ Aluminium
EAN 4000870 968345
96834 Chrome matt ▦ Aluminium
EAN 4000870 956410
95641 Signal white ▦ Aluminium

Feed-in

Cable Feed
max. 1000 W
230 V
⇕30 mm ⌀75 mm ⇔165 mm ⇔1 m
EAN 4000870 969168
96916 Black matt ▦ Metal/Plastic
EAN 4000870 968314
96831 Chrome matt ▦ Metal/Plastic
EAN 4000870 956441
95644 Signal white ▦ Metal/Plastic

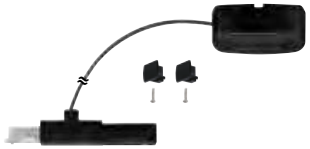

Cable Feed Suspen. Rail
max. 1000 W
230 V
⇕30 mm ⇔80 mm ⬀80 mm ⇔2 m
EAN 4000870 954188
95418 Black matt ▦ Metal/Plastic
EAN 4000870 954164
95416 Chrome matt ▦ Metal/Plastic
EAN 4000870 956458
95645 Signal white ▦ Metal/Plastic

End Feed
max. 1000 W
230 V
⇕18 ⇔161 ⬀18 mm
EAN 4000870 969601
96960 Black ▦ Plastic
EAN 4000870 976555
97655 Chrome matt ▦ Plastic
EAN 4000870 956427
95642 Signal white ▦ Plastic

Middle/End Feed
max. 1000 W
230 V
⇕27 ⇔205 ⬀45 mm
EAN 4000870 968857
96885 Chrome matt ▦ Plastic

Middle Feed
max. 1000 W
230 V
⇕18 ⇔304 ⬀18 mm
EAN 4000870 969212
96921 Black matt ▦ Plastic
EAN 4000870 977651
97765 Chrome matt ▦ Plastic
EAN 4000870 956434
95643 Signal white ▦ Plastic

Cable Feed Switch
max. 1000 W
230 V
⇕18 mm ⇔18 mm ⇔2,4 m
EAN 4000870 956601
95660 Black matt ▦ Plastic
EAN 4000870 956588
95658 Chrome matt ▦ Plastic
EAN 4000870 956595
95659 Signal white ▦ Plastic

Connectors & accessories

Line Connector
max. 1000 W
230 V
⇕15 ⇔70 ⬀11 mm
EAN 4000870 951361
95136 Silver ▦ Metal/Plastic

L-Connector
max. 1000 W
230 V
⇕18 ⇔62 ⬀62 mm
EAN 4000870 969069
96906 Black matt ▦ Plastic/Metal
EAN 4000870 976487
97648 Chrome matt ▦ Plastic/Metal
EAN 4000870 956465
95646 Signal white ▦ Plastic/Metal

T-Connector
max. 1000 W
230 V
⇕18 ⇔104 ⬀62 mm
EAN 4000870 969076
96907 Black matt ▦ Plastic/Metal
EAN 4000870 976562
97656 Chrome matt ▦ Plastic/Metal
EAN 4000870 956472
95647 Signal white ▦ Plastic/Metal

X-Connector
max. 1000 W
230 V
⇕18 ⇔104 ⬀104 mm
EAN 4000870 969083
96908 Black matt ▦ Plastic/Metal
EAN 4000870 976579
97657 Chrome matt ▦ Plastic/Metal
EAN 4000870 956489
95648 Signal white ▦ Plastic/Metal

Flex Connector II
max. 1000 W
230 V
⇕18 ⇔227 ⬀18 mm
EAN 4000870 969106
96910 Black matt ▦ Plastic/Metal
EAN 4000870 953259
95325 Chrome matt ▦ Plastic/Metal
EAN 4000870 956502
95650 Signal white ▦ Plastic/Metal

Angle Connector
max. 1000 W
230 V
⇕18 ⇔159 ⬀36 mm
EAN 4000870 969090
96909 Black matt ▦ Plastic/Metal
EAN 4000870 969649
96964 Chrome matt ▦ Plastic/Metal
EAN 4000870 956496
95649 Signal white ▦ Plastic/Metal

Power Isolating Link
230 V
⇕18 ⇔70 ⬀18 mm
EAN 4000870 956526
95652 Black matt ▦ Metal/Plastic
EAN 4000870 951408
95140 Silver ▦ Metal/Plastic
EAN 4000870 956519
95651 Signal white ▦ Metal/Plastic

Universal Endcap
⇕18 ⇔13 ⬀21 mm
EAN 4000870 969618
96961 Black matt ▦ Plastic
EAN 4000870 954966
95496 Chrome matt ▦ Plastic
EAN 4000870 956533
95653 Signal white ▦ Plastic

Safety Cover Strip
⬀10 mm ⇔0,68 m
EAN 4000870 954157
95415 Black ▦ Plastic
EAN 4000870 951262
95126 Transparent ▦ Plastic

Cover Connector-Inlay
⇕5 ⇔125 ⬀10 mm
EAN 4000870 955543
95554 Black/Transparent ▦ Plastic
EAN 4000870 956618
95661 Satin ▦ Plastic

Track Suspension
⇕125/250 ⌀18 mm
EAN 4000870 951491
95149 Chrome ▦ Metal

Track Suspension
⇕105 ⌀23 mm
EAN 4000870 969946
96994 Black matt ▦ Metal
EAN 4000870 975992
97599 Chrome matt ▦ Metal
EAN 4000870 956540
95654 Signal white ▦ Metal

Wire Suspension
⇕2000 ⌀18 mm
EAN 4000870 951507
95150 Chrome ▦ Metal

Wire Systems

Sistemas de cables para una iluminación elegante, incluso en espacios ambiciosos. Aunque el techo tenga vigas, sea de estuco, esté inclinado o abuhardillado, con este sistema se puede acceder sin dificultades a todas las superficies y la luz se distribuye de manera uniforme. Los juegos completos se pueden ampliar fácilmente con focos adicionales y están disponibles en los tonos mates de moda: cromo, blanco y negro. No solo los elegantes focos, sino también los cables, accesorios y transformadores se integran a la perfección en el armonioso concepto cromático.

Wiresystemer til stilfuld belysning, selv under krævende rumlige forhold. På bjælker, stuklofter, tagskråninger eller tagetager – med dette system kan alle flader nemt nås, og lyset fordeles jævnt. Pakkesættene kan nemt udvides med ekstra spots og fås i de moderne, matte farver krom, hvid og sort. Ikke kun de elegante spots, men også wirer, tilbehør og transformere passer perfekt ind i det harmoniske farvekoncept.

Systemy linkowe do stylowego oświetlenia nawet w skomplikowanych warunkach. Belki stropowe, sufity stiukowe, skosy czy poddasza nie stanowią przeszkody – dzięki temu systemowi wszystkie powierzchnie są łatwo dostępne, a światło jest równomiernie rozprowadzane. Kompletne zestawy, które można łatwo rozbudować o dodatkowe spoty, są dostępne w nowoczesnych, matowych kolorach chromu, bieli i czerni. Nie tylko eleganckie spoty, ale także linki, akcesoria i transformatory idealnie wpisują się w harmonijną koncepcję kolorystyczną.

Lankové systémy pro stylové osvětlení, a to i v náročných prostorových podmínkách. Ať už se jedná o trámy, štukové stropy, šikminy nebo podkroví – tento systém bez problémů obsáhne všechny plochy a světlo rovnoměrně rozdělí. Kompletní sady lze jednoduše rozšířit o další bodová svítidla, která jsou k dostání v moderních, matných barvách v provedení chrom, bílá a černá. Do harmonického barevného konceptu se dokonale začlení nejen elegantní bodová svítidla, ale také lanka, příslušenství a transformátory.

Spot Circle
incl. 1×5 W
400 lm, 3000 K
12 V
⇕96 ⌀99 mm
EAN 4000870 944769
94476 Chrome matt ▦ Plastic/Metal

Set Circle
incl. 5×5 W
5×400 lm, 3000 K
230/12 V, incl. 60 VA
⇕96 mm ⌀99 mm 2,5 mm² ⇔5 m
EAN 4000870 944752
94475 Chrome matt ▦ Plastic/Metal

230V Trafo 12 V DC

Spot Circle
incl. 1×5 W
400 lm, 3000 K
12 V
⇕96 ⌀99 mm
EAN 4000870 944783
94478 Matt white ▦ Plastic/Metal

Set Circle
incl. 5×5 W
5×400 lm, 3000 K
230/12 V, incl. 60 VA
⇕96 mm ⌀99 mm 2,5 mm² ⇔5 m
EAN 4000870 944776
94477 Matt white ▦ Plastic/Metal

230V Trafo 12 V DC

Set Circle
incl. 5×5 W
5×400 lm, 3000 K
230/12 V, incl. 60 VA
⇕96 mm ⌀99 mm 2,5 mm² ⇔5 m
EAN 4000870 944790
94479 Black matt ▦ Plastic/Metal

230V Trafo 12 V DC

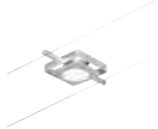

Spot MacLED
incl. 1×4,5 W
450 lm, 3000 K
12 V
⇕24 mm 2,5 mm² ⇔92 mm ⇗92 mm ⇔10 m
EAN 4000870 944219
94421 Chrome matt/Chrome ▦ Metal

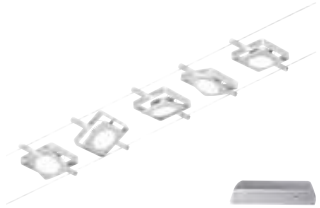

Set MacLED
incl. 5×4,5 W
5×450 lm, 3000 K
230/12 V, incl. 60 VA
⇕24 mm 2,5 mm² ⇔92 mm ⇗92 mm ⇔10 m
EAN 4000870 944202
94420 Chrome matt/Chrome ▦ Metal

230V Trafo 12 V DC

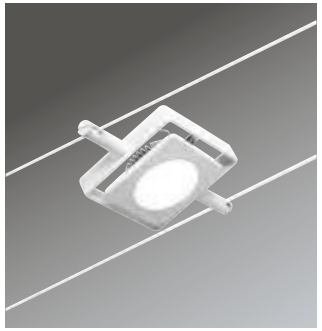

Spot MacLED
incl. 1×4,5 W
450 lm, 3000 K
12 V
⇕24 mm 2,5 mm² ⇔92 mm ⇗92 mm ⇔10 m
EAN 4000870 944233
94423 Matt white/Chrome ▦ Metal

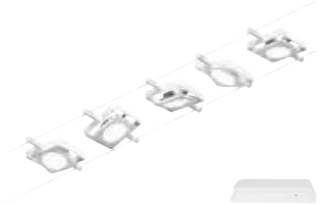

Set MacLED
incl. 5×4,5 W
5×450 lm, 3000 K
230/12 V, incl. 60 VA
⇕24 mm 2,5 mm² ⇔92 mm ⇗92 mm ⇔10 m
EAN 4000870 944226
94422 Matt white/Chrome ▦ Metal

230V Trafo 12 V DC

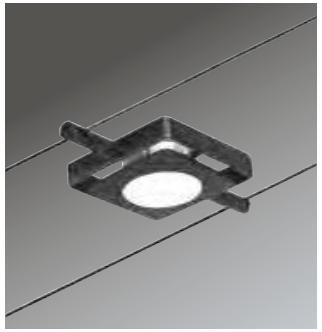

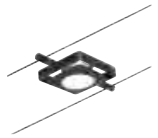

Spot MacLED
incl. 1×4,5 W
450 lm, 3000 K
12 V
⇕24 mm 2,5 mm² ⇔92 mm ⇗92 mm ⇔10 m
EAN 4000870 944257
94425 Black matt/Chrome ▦ Metal

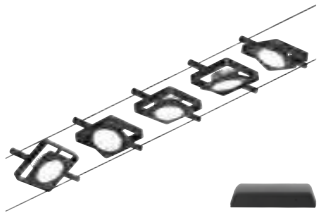

Set MacLED
incl. 5×4,5 W
5×450 lm, 3000 K
230/12 V, incl. 60 VA
⇕24 mm 2,5 mm² ⇔92 mm ⇗92 mm ⇔10 m
EAN 4000870 944240
94424 Black matt/Chrome ▦ Metal

230V Trafo 12 V DC

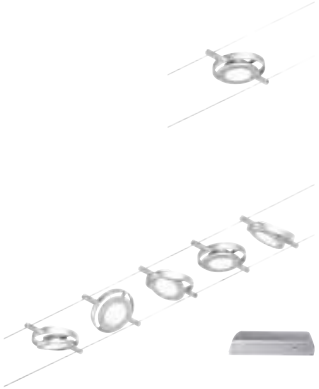

Spot Round Mac
incl. 1×4,5 W
450 lm, 3000 K
12 V
24 ⌀102 mm
EAN 4000870 944158
94415 Chrome matt/Chrome Metal

Set Round Mac
incl. 5×4,5 W
5×450 lm, 3000 K
230/12 V, incl. 60 VA
24 mm 2,5 mm² 10 m
EAN 4000870 944141
94414 Chrome matt/Chrome Metal

Spot Round Mac
incl. 1×4,5 W
450 lm, 3000 K
12 V
24 ⌀102 mm
EAN 4000870 944172
94417 Matt white/Chrome Metal

Set Round Mac
incl. 5×4,5 W
5×450 lm, 3000 K
230/12 V, incl. 60 VA
24 mm 2,5 mm² 10 m
EAN 4000870 944165
94416 Matt white/Chrome Metal

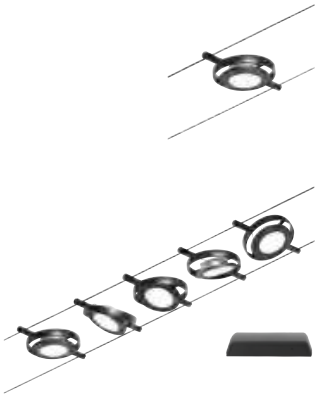

Spot Round Mac
incl. 1×4,5 W
450 lm, 3000 K
12 V
24 ⌀102 mm
EAN 4000870 944196
94419 Black matt/Chrome Metal

Set Round Mac
incl. 5×4,5 W
5×450 lm, 3000 K
230/12 V, incl. 60 VA
24 mm 2,5 mm² 10 m
EAN 4000870 944189
94418 Black matt/Chrome Metal

Spot DiscLED
incl. 1×4,5 W
450 lm, 3000 K
12 V
38 ⌀130 mm
EAN 4000870 944271
94427 Chrome matt/Chrome Metal

Set DiscLED
incl. 5×4,5 W
5×450 lm, 3000 K
230/12 V, incl. 60 VA
38 mm ⌀130 mm 2,5 mm² 10 m
EAN 4000870 944264
94426 Chrome matt/Chrome Metal

Spot Cup
max. 10 W, GU5,3
12 V
124 ⌀58 100 58 mm
EAN 4000870 944684
94468 Matt white/Chrome Plastic/Metal

Set Cup
max. 5×10 W, GU5,3
230/12 V, incl. 60 VA
124 mm ⌀58 mm 2,5 mm² 100 mm 58 mm
10 m
EAN 4000870 944677
94467 Matt white/Chrome Plastic/Metal

230V Trafo 12 V DC

Spot Cup
max. 10 W, GU5,3
12 V
124 ⌀58 100 58 mm
EAN 4000870 944707
94470 Black matt/Chrome Plastic/Metal

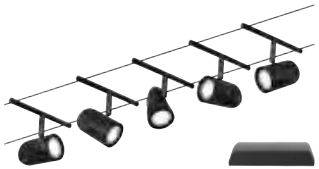

Set Cup
max. 5×10 W, GU5,3
230/12 V, incl. 60 VA
124 mm ⌀58 mm 2,5 mm² 100 mm 58 mm
10 m
EAN 4000870 944691
94469 Black matt/Chrome Plastic/Metal

230V Trafo 12 V DC

Spot Sheela
max. 10 W, GU5,3
12 V
116 185 100 mm
EAN 4000870 944493
94449 Chrome matt Plastic

Set Sheela
max. 5×10 W, GU5,3
230/12 V, incl. 60 VA
116 mm 2,5 mm² 10 m
EAN 4000870 944486
94448 Chrome matt Plastic

230V Trafo 12 V DC

Spot Sheela
max. 10 W, GU5,3
12 V
116 185 100 mm
EAN 4000870 944516
94451 Black matt/Chrome Plastic

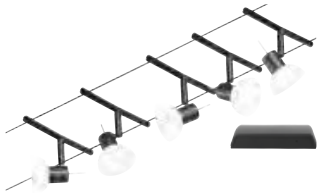

Set Sheela
max. 5×10 W, GU5,3
230/12 V, incl. 60 VA
116 mm 2,5 mm² 10 m
EAN 4000870 944509
94450 Black matt/Chrome Plastic

230V Trafo 12 V DC

Spot Salt
max. 10 W, GU5,3
12 V
⇕88 ⇔185 ⤢28 mm
EAN 4000870 944431
94443 Chrome matt Plastic

Set Salt
max. 5×10 W, GU5,3
230/12 V, incl. 60 VA
⇕88 mm 2,5 mm² ⇔10 m
EAN 4000870 944424
94442 Chrome matt Plastic

230V Trafo 12 V DC

Spot Salt
max. 10 W, GU5,3
12 V
⇕88 ⇔185 ⤢28 mm
EAN 4000870 944455
94445 Matt white/Chrome Plastic

Set Salt
max. 5×10 W, GU5,3
230/12 V, incl. 60 VA
⇕88 mm 2,5 mm² ⇔10 m
EAN 4000870 944585
94458 Matt white/Chrome Plastic

230V Trafo 12 V DC

Spot Salt
max. 10 W, GU5,3
12 V
⇕88 ⇔185 ⤢28 mm
EAN 4000870 944479
94447 Black matt/Chrome Plastic

Set Salt
max. 5×10 W, GU5,3
230/12 V, incl. 60 VA
⇕88 mm 2,5 mm² ⇔10 m
EAN 4000870 944462
94446 Black matt/Chrome Plastic

230V Trafo 12 V DC

Spot Cardan
max. 10 W, GU5,3
12 V
⇕48 ⇔140 ⤢102 mm
EAN 4000870 944370
94437 Chrome matt Metal

Set Cardan
max. 5×10 W, GU5,3
230/12 V, incl. 60 VA
⇕48 mm 2,5 mm² ⇔10 m
EAN 4000870 944363
94436 Chrome matt Metal

230V Trafo 12 V DC

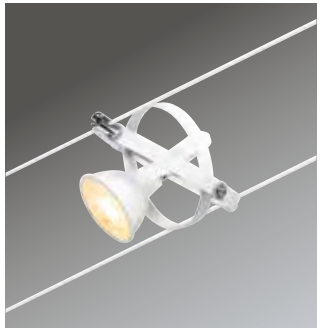

Spot Cardan
max. 10 W, GU5,3
12 V
⇕48 ⇔140 ⤢102 mm
EAN 4000870 944394
94439 Matt white/Chrome Plastic

Set Cardan
max. 5×10 W, GU5,3
230/12 V, incl. 60 VA
⇕48 mm 2,5 mm² ⇔10 m
EAN 4000870 944387
94438 Matt white/Chrome Plastic

230V Trafo 12 V DC

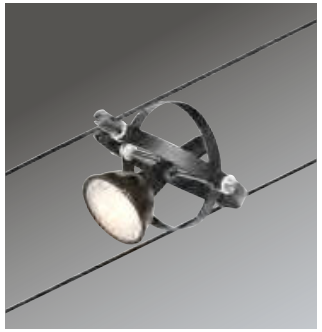

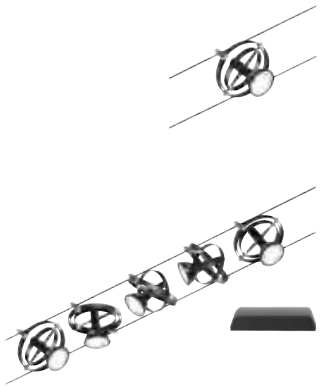

Spot Cardan
max. 10 W, GU5,3
12 V
⇕48 ⇔140 ⤢102 mm
EAN 4000870 944417
94441 Black matt/Chrome Plastic

Set Cardan
max. 5×10 W, GU5,3
230/12 V, incl. 60 VA
⇕48 mm 2,5 mm² ⇔10 m
EAN 4000870 944400
94440 Black matt/Chrome Plastic

230V Trafo 12 V DC

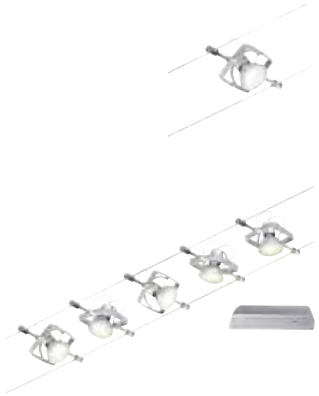

Spot Mac II
max. 10 W, GU5,3
12 V
⇕40 ⇔178 ⬀75 mm
EAN 4000870 944318
94431 Chrome matt Plastic

Set Mac II
max. 5×10 W, GU5,3
230/12 V, incl. 60 VA
⇕40 mm 2,5 mm² ⇔10 m
EAN 4000870 944301
94430 Chrome matt Plastic

230V Trafo 12 V DC

Spot Mac II
max. 10 W, GU5,3
12 V
⇕40 ⇔178 ⬀75 mm
EAN 4000870 944332
94433 Matt white/Chrome Plastic

Set Mac II
max. 5×10 W, GU5,3
230/12 V, incl. 60 VA
⇕40 mm 2,5 mm² ⇔10 m
EAN 4000870 944325
94432 Matt white/Chrome Plastic

230V Trafo 12 V DC

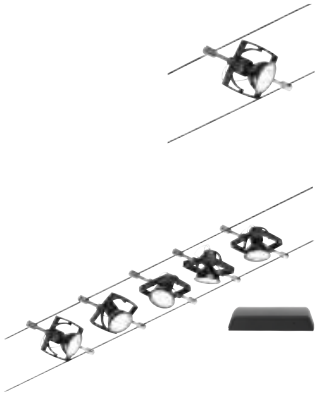

Spot Mac II
max. 10 W, GU5,3
12 V
⇕40 ⇔178 ⬀75 mm
EAN 4000870 944356
94435 Black matt/Chrome Plastic

Set Mac II
max. 5×10 W, GU5,3
230/12 V, incl. 60 VA
⇕40 mm 2,5 mm² ⇔10 m
EAN 4000870 944349
94434 Black matt/Chrome Plastic

230V Trafo 12 V DC

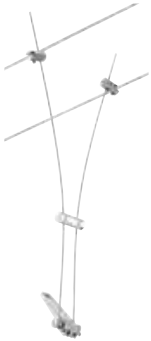

Spot Comet
max. 50 W, GU5,3
12 V
⇕310 ⇔28 ⬀10 mm
EAN 4000870 944875
94487 Chrome matt Metal

230V Trafo 12 V~ AC
230V Trafo 12 V DC

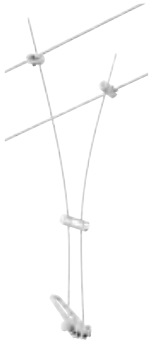

Spot Comet
max. 50 W, GU5,3
12 V
⇕310 ⇔28 ⬀10 mm
EAN 4000870 944882
94488 Matt white Metal

230V Trafo 12 V~ AC
230V Trafo 12 V DC

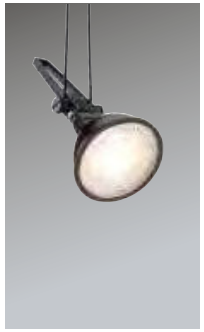

Spot Comet
max. 50 W, GU5,3
12 V
⇕310 ⇔28 ⬀10 mm
EAN 4000870 944899
94489 Black matt Metal

230V Trafo 12 V~ AC
230V Trafo 12 V DC

3-Step-Dimmer Corduo

max. 60 W
DC 12 V
⇕19 ⇔80 ⤢39 mm

EAN 4000870 948446
94844 White Plastic

Driver 60 W 12 V DC

max. 60 W
230/12 V, incl. 60 VA
⇕47 ⇔240 ⤢115 mm

EAN 4000870 978382
97838 Chrome matt Plastic

EAN 4000870 978399
97839 White Plastic

EAN 4000870 978405
97840 Black Plastic

Tension cable 20 m, insulated

2,5 mm² ⇔20 m

EAN 4000870 945896
94589 Transparent Metal

EAN 4000870 945919
94591 White Metal

EAN 4000870 945933
94593 Black Metal

Design Mount, 2-pack

12 V
⇕17 ⇔207 ⤢24 mm

EAN 4000870 946039
94603 Chrome matt Metal

EAN 4000870 946046
94604 Matt white Metal

EAN 4000870 946053
94605 Black matt Metal

Wall Mount, 2-pack

12 V
⇕168 ⌀35 mm

EAN 4000870 946008
94600 Chrome matt Plastic

EAN 4000870 946015
94601 Matt white Metal

EAN 4000870 946022
94602 Black matt Metal

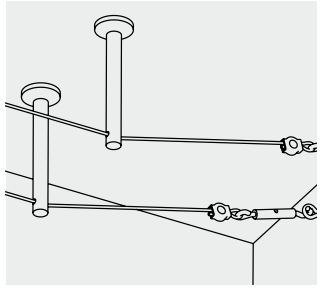

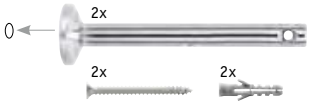

Diverter / Suspension, screw-on, 1 pair

⇕165 ⌀16 mm

EAN 4000870 178249
17824 Chrome Metal

Suspension 1 m

12 V
⇕1040 ⇔173 ⤢12 mm

EAN 4000870 945971
94597 Chrome matt Plastic

EAN 4000870 945988
94598 Matt white Plastic

EAN 4000870 945995
94599 Black matt Plastic

Set Cardan
max. 8×10 W, GU5,3
230/12 V, incl. 80 VA
2,5 mm² 10 m
EAN 4000870 941539
94153 Chrome matt/Chrome Metal

230V Trafo 12 V~ AC

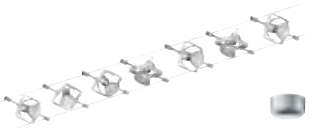

Set Mac II
max. 7×10 W, GU5,3
230/12 V, incl. 80 VA
2,5 mm² 10 m
EAN 4000870 941522
94152 Chrome matt Metal/Plastic

230V Trafo 12 V~ AC

Spot Colmar
max. 10 W, GU4
12 V
30 110 ⌀85 80 mm
EAN 4000870 941386
94138 Chrome/Satin Metal/Glass

230V Trafo 12 V~ AC
230V Trafo 12 V DC

Spot Togo
max. 10 W, GU5,3
12 V
80 ⌀51 mm
EAN 4000870 941478
94147 Chrome Metal

230V Trafo 12 V~ AC
230V Trafo 12 V DC

Spot Comet
max. 50 W, GU5,3
12 V
300 300 mm
EAN 4000870 971130
9711229 Chrome Metal

230V Trafo 12 V~ AC
230V Trafo 12 V DC

Safety tension wire 12 m, insulated
2,5 mm² ⇔12 m
EAN 4000870 979693
979069 Clear Copper/Plastic

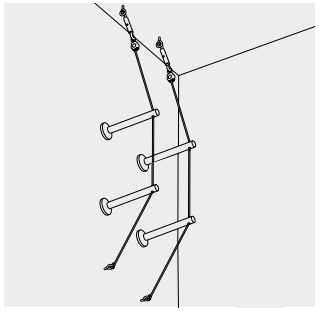

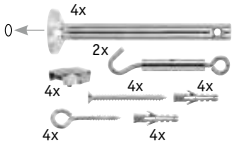

Tension fitting kit, uninsulated
⇕165 ⌀16 mm
EAN 4000870 178348
17834 Chrome Metal

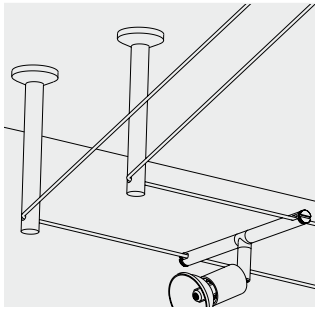

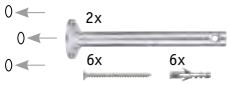

Diverter / Suspension, screw-on, 1 pair
⇕165 ⌀16 mm
EAN 4000870 178065
17806 Chrome matt Metal

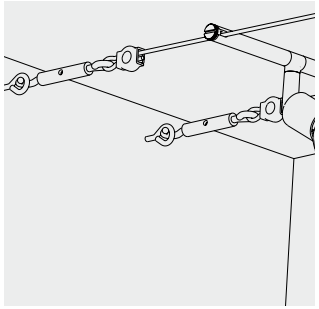

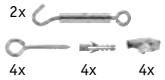

Tension fitting kit, uninsulated
EAN 4000870 178034
17803 Chrome Metal

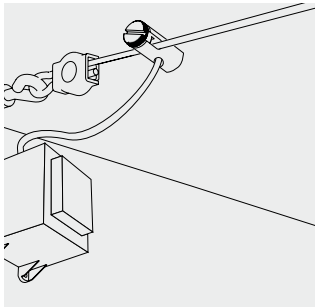

Power input, 1 pair
max. 300 W
12 V
⇕30 mm ⌀12 mm 6 mm²
EAN 4000870 972830
97283 Chrome matt Metal

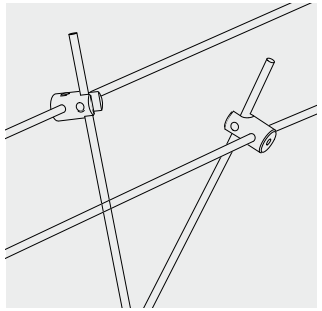

Wire block for wire/ rod systems, 2-pack
max. 150 W
12 V
EAN 4000870 978191
978019 Chrome Metal

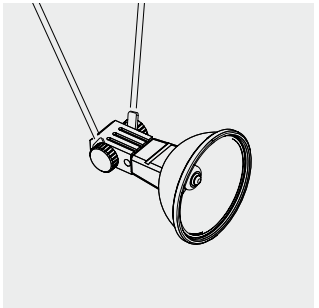

Lamp holder for wire systems
max. 50 W, GX5,3
12 V
⇕22 ⇔29 ⇗11 mm
EAN 4000870 978450
97845 Black Metal

Lamp holder for wire systems
max. 35 W, G4
12 V
⇕19 ⇔27 ⇗11 mm
EAN 4000870 978412
97841 Black Metal

LED-Strips

Las strips LED convierten las estancias en los lugares preferidos de todos

Son muy flexibles, se pueden acortar individualmente, son autoadhesivas gracias a la tira adhesiva que llevan en la parte posterior y se pueden instalar prácticamente en cualquier lugar. Están disponibles en varios niveles de luminosidad, tonalidades de luz y revestimientos, como juegos completos, como sistema de componentes ampliable que ofrece soluciones de iluminación altamente personalizadas con una amplia gama de accesorios como conectores, controladores y transformadores, y como una línea de perfiles para profesionales. Todas las strips se pueden insertar en perfiles. Los difusores protectores crean una distribución lumínica uniforme y sin deslumbramiento, realzando aún más las strips.

LED-strips forvandler rum til yndlingssteder

De kan afkortes individuelt, er meget fleksible, selvklæbende ved hjælp af en klæbestrimmel på bagsiden og kan monteres næsten overalt. Der er forskellige lysstyrker, lysfarver og belægninger at vælge imellem – og det som pakkesæt, som udvideligt komponentsystem, der tilbyder meget individuelle lysløsninger med et bredt udvalg af tilbehør som forbindere, styringer og transformere, og som profilserie til håndværkere. Alle strips kan indsættes i profiler. Beskyttende diffusorer skaber en ensartet og blændfri lysfordeling og fremhæver samtidig stripsene.

Taśmy LED-Strip zamieniają zwykłe pomieszczenia w ulubione miejsca

Są bardzo elastyczne, można je dowolnie skracać, a dzięki paskowi klejącemu z tyłu są samoprzylepne i można je zamontować niemal wszędzie. Dostępne są różne jasności, barwy światła i powłoki – jako kompletne zestawy, jako system komponentów z możliwością rozbudowy, oferujący niezwykle indywidualne rozwiązania oświetleniowe z szeroką gamą akcesoriów, takich jak łączniki, sterowniki i transformatory, a także jako linia dla profesjonalistów. Wszystkie taśmy Strip można wsuwać w profile. Ochronne dyfuzory zapewniają równomierny i nieoślepiający rozsył światła i dodatkowo eksponują taśmy Strip.

SimpLED

EntertainLED

MaxLED

Díky použití proužků LED Strips si místnosti vysloveně oblíbíte

Jsou velmi flexibilní, lze je individuálně zkrátit, jsou samolepicí díky lepicí pásce na zadní straně a dají se nainstalovat téměř kamkoli. Na výběr jsou různé úrovně jasu, barvy světla a povrchové úpravy – a to buď jako kompletní sady nebo jako rozšiřitelný komponentní systém, který nabízí velmi individuální řešení osvětlení s rozmanitým příslušenstvím, jako jsou spojky, ovládací prvky a transformátory, a také jako profi řada pro řemeslníky. Všechny pásky lze vložit do profilů. Ochranné difuzory vytvářejí rovnoměrné a neoslňující rozložení světla a navíc pásky efektivně zvýrazňují.

Profiles

Pro Strips

SimpLED

Juegos completos: pegar, enchufar y encender la luz

SimpLED incluye juegos para interiores y exteriores. Esta línea ofrece juegos con diferentes intensidades y colores de luz para las distintas estancias del hogar desde un uso decorativo monocromático, hasta la iluminación de interiores pasando por luces para zonas de paso. La mayoría de los juegos incluyen un mando a distancia o un regulador de luz con cable. Los juegos con la tecnología Full-Line COB crean una línea de luz realmente homogénea sin puntos de luz visibles.
Los juegos para exteriores con protección IP44 incorporan una protección contra salpicaduras de agua y son aptos para carports o balcones, por ejemplo.

Pakkesæt – sæt fast, sæt i, tænd

SimpLED omfatter sæt til indendørs- og udendørsbrug. Til boligarealer tilbyder serien sæt med forskellige lysstyrker og -farver – fra ensfarvet dekorativ brug og "løbende lys" til rumbelysning. De fleste sæt inkluderer en fjernbetjening eller en ledningsdæmperkontakt til styring. Sæt med Full-Line COB-teknologi skaber en særlig homogen lyslinje uden synlige lyspunkter. Outdoor-sæt med IP44-beskyttelse er stænktætte og egner sig f.eks. til brug på carporte eller på altaner.

Kompletne zestawy – wystarczy przykleić, podłączyć wtyczkę i włączyć światło

SimpLED obejmuje zestawy do zastosowań wewnątrz pomieszczeń i na zewnątrz. Do pomieszczeń mieszkalnych linia oferuje zestawy o różnym natężeniu i barwie światła – od jednokolorowych opraw dekoracyjnych, poprzez efekt fali świetlnej, aż po oświetlenie pomieszczeń. Większość zestawów zawiera pilota lub przełącznik ściemniacza na przewodzie. Zestawy z technologią Full-Line COB tworzą wyjątkowo jednorodną linię światła bez widocznych punktów świetlnych. Zestawy zewnętrzne o stopniu ochrony IP44 są zabezpieczone przed bryzgami wody i nadają się do stosowania np. w wiatach samochodowych lub na balkonach.

Kompletní sady – nalepit, zapojit, rozsvítit

SimpLED zahrnuje sady pro vnitřní i venkovní použití. Pro obytné prostory nabízí tato řada sady s různými intenzitami a barvami světla – pro jednobarevné dekorativní použití, přes běžící světla až po osvětlení místností. Většina sad obsahuje dálkové ovládání nebo spínač s funkcí stmívání světla na přívodním kabelu. Sady s technologií Full-Line COB vytváří obzvlášť homogenní světelnou řadu bez viditelných světelných bodů.
Venkovní sady se stupněm krytí IP44 jsou chráněny proti stříkající vodě a hodí se například pro použití u přístřešků pro auta nebo na balkonech.

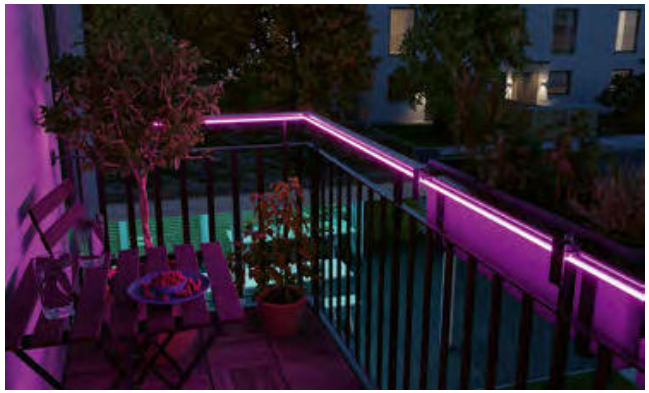

zigbee

White
Plastic

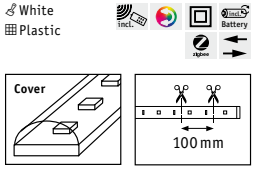

SimpLED Smart 230/12 V

RGB | 90 lm/m | 30 LED/m | ⇕ 2 mm | ⬀ 10 mm

Set						
⇔ 5 m	450 lm	20 W	incl. 24 VA	EAN 4000870 705346	70534
⇔ 10 m	900 lm	26 W	incl. 36 VA	EAN 4000870 705353	70535

White
Plastic

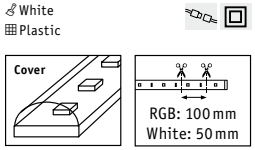

SimpLED 230/12 V

RGB | 120 lm/m | 30 LED/m | ⇕ 3 mm | ⬀ 10 mm

Set					
⇔ 1,5 m	180 lm	10 W	incl. 12 VA	EAN 4000870 709603	70960
⇔ 5 m	600 lm	20 W	incl. 24 VA	EAN 4000870 789780	78978
⇔ 7,5 m	900 lm	26 W	incl. 36 VA	EAN 4000870 789797	78979
⇔ 10 m	1200 lm	28 W	incl. 36 VA	EAN 4000870 789803	78980

Warm white = 3.000 K | 300 lm/m | 60 LED/m | ⇕ 3 mm | ⬀ 8 mm

Set					
⇔ 1,5 m	450 lm	5 W	incl. 6 VA	EAN 4000870 789537	78953
⇔ 5 m	1500 lm	11 W	incl. 18 VA	EAN 4000870 789728	78972
⇔ 7,5 m	2250 lm	20 W	incl. 24 VA	EAN 4000870 789735	78973
⇔ 10 m	3000 lm	22 W	incl. 24 VA	EAN 4000870 789742	78974

Daylight = 6.500 K | 310 lm/m | 60 LED/m | ⇕ 3 mm | ⬀ 8 mm

Set					
⇔ 5 m	1550 lm	17 W	incl. 18 VA	EAN 4000870 789759	78975
⇔ 7,5 m	2325 lm	20 W	incl. 24 VA	EAN 4000870 789766	78976
⇔ 10 m	3100 lm	22 W	incl. 24 VA	EAN 4000870 789773	78977

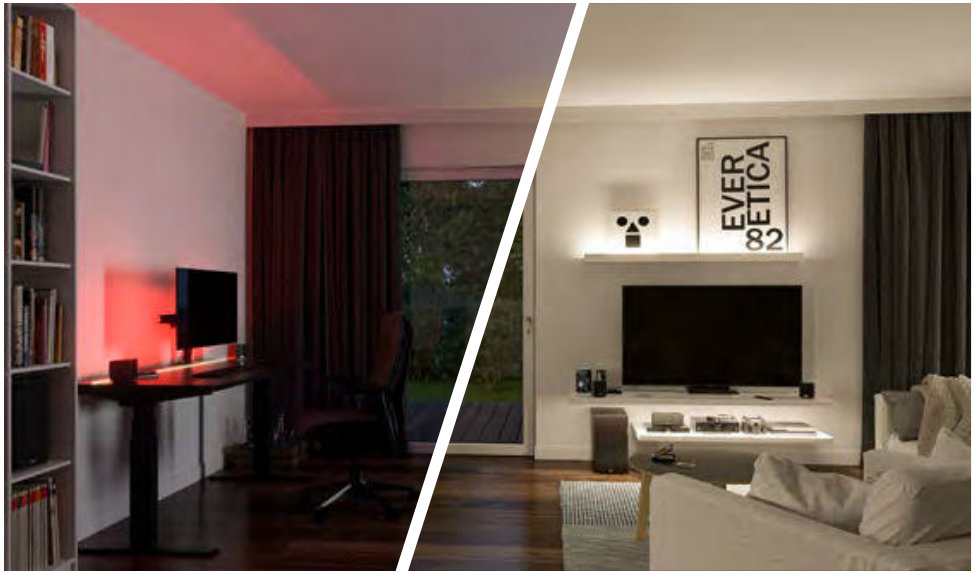

White
Metal

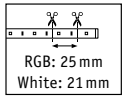

SimpLED COB 230/12 V

RGB | 330 lm/m | 840 LED/m | ⇕ 3 mm | ⬀ 10 mm

incl. Battery

Set						
⇔ 1,5 m	495 lm	12 W	incl. 24 VA	EAN 4000870 788639	78863
⇔ 3 m	990 lm	22 W	incl. 24 VA	EAN 4000870 788646	78864

Warm white = 3.000 K | 500 lm/m | 384 LED/m | ⇕ 1,6 mm | ⬀ 8 mm

Set						
⇔ 1,5 m	750 lm	7 W	incl. 12 VA	EAN 4000870 788615	78861
⇔ 3 m	1500 lm	11 W	incl. 12 VA	EAN 4000870 788622	78862

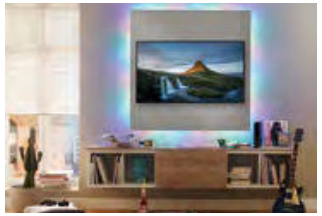

White
Plastic

incl. Battery

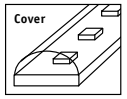

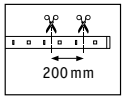

SimpLED Motion 230/12 V

RGB | 65 lm/m | 30 LED/m | ⇕ 3 mm | ⬀ 8 mm

Set					
⇔ 5 m	325 lm	10 W	incl. 12 VA	EAN 4000870 705131	70513
⇔ 7,5 m	494 lm	15 W	incl. 18 VA	EAN 4000870 705148	70514
⇔ 10 m	650 lm	17 W	incl. 18 VA	EAN 4000870 705155	70515

White
Plastic

incl. On/Off

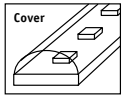

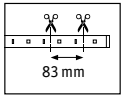

SimpLED Power 230/24 V

Warm white = 3.000 K | 1100 lm/m | 72 LED/m | ⇕ 3 mm | ⬀ 10 mm

Set					
⇔ 1,5 m	1650 lm	17 W	incl. 24 VA	EAN 4000870 789551	78955
⇔ 3 m	3300 lm	33 W	incl. 48 VA	EAN 4000870 789568	78956
⇔ 5 m	5500 lm	50 W	incl. 60 VA	EAN 4000870 789575	78957

Neutral white = 4.000 K | 1100 lm/m | 72 LED/m | ⇕ 3 mm | ⬀ 10 mm

Set					
⇔ 1,5 m	1650 lm	17 W	incl. 24 VA	EAN 4000870 789582	78958
⇔ 3 m	3300 lm	33 W	incl. 48 VA	EAN 4000870 789599	78959
⇔ 5 m	5500 lm	50 W	incl. 60 VA	EAN 4000870 789605	78960

Transparent
Plastic

incl. incl. IP65 incl. Battery

Cover

SimpLED Outdoor 230/24 V

RGB | 39 lm/m | 48 LED/m | 3 mm | 10 mm

Set

3 m	117 lm	8,5 W		EAN 4000870 788912	**78891**
5 m	195 lm	13 W		EAN 4000870 788929	**78892**

IP44

Extension Cable

2,5 m	DC 24 V	EAN 4000870 705254	**70525**

White
Plastic

IP44 IP65

Cover

SimpLED Outdoor 230/24 V

RGB | 72 lm/m | 72 LED/m | 18,5 mm | 9,5 mm

incl. incl. Battery

Set

3 m	216 lm	19,5 W		EAN 4000870 788899	**78889**
5 m	360 lm	30 W		EAN 4000870 788905	**78890**

Warm white = 3.000 K | 420 lm/m | 40 LED/m | 15,5 mm | 9,5 mm

Set

3 m	1260 lm	12 W	incl. 18 VA	EAN 4000870 789056	**78905**
5 m	2100 lm	20 W	incl. 24 VA	EAN 4000870 789063	**78906**

Daylight = 6.500 K | 420 lm/m | 40 LED/m | 15,5 mm | 9,5 mm

Set

3 m	1260 lm	12 W	incl. 18 VA	EAN 4000870 789070	**78907**
5 m	2100 lm	20 W	incl. 24 VA	EAN 4000870 789087	**78908**

IP44

Extension Cable

2,5 m	DC 24 V	EAN 4000870 705254	**70525**

EntertainLED

Luz RGB dinámica para Home Entertainment

Lista para usar de inmediato y sumergirse en el agradable y tranquilo juego de colores. Todos los juegos incluyen un mando a distancia con 12 escenas de iluminación preconfiguradas que permite además el control de la luminosidad y la velocidad de las escenas. La gama incluye strips, iluminación de fondo para la televisión, barras luminosas que se pueden colocar horizontal o verticalmente y tubos LED negros flexibles que se adaptan sutilmente a superficies negras y que son aptos para crear formas personalizadas en las paredes.

Dynamisk RGB-lys til hjemmebiografen og gaming

Øjeblikkeligt klar til at starte og dykke ned i det behagelige og roligt skiftende farvespil. Alle sæt inkluderer en fjernbetjening med de 12 forudindstillede lysscenarier, hvis lysstyrke og hastigheder kan styres. Sortimentet omfatter strips, TV-baggrundsbelysning, lightbars, der kan placeres liggende eller fritstående, og fleksible, sorte LED-rør, der diskret tilpasser sig sorte overflader og også er velegnede til individuelle former på væggen.

Dynamiczne światło RGB na potrzeby domowej rozrywki

Produkty od razu gotowe do użycia, zanurzające pomieszczenie w przyjemnej i odprężającej grze kolorów. W skład każdego zestawu wchodzi pilot, za pomocą którego można sterować 12 zaprogramowanymi scenariuszami świetlnymi, jasnością i szybkością scen. Asortyment obejmuje taśmy Strip, podświetlenie tła TV, listwy świetlne do montażu poziomego lub wolnostojące oraz elastyczne, czarne rurki LED, które dyskretnie dopasowują się do czarnych powierzchni i nadają się również do tworzenia indywidualnych kształtów na ścianie.

Dynamické RGB světlo pro domácí zábavu

Okamžitě připravené k použití. Ponořte se do příjemné a klidně se měnící hry barev. Všechny sady obsahují dálkové ovládání, pomocí kterého lze ovládat 12 přednastavených světelných scénářů, jas a rychlost scén. Sortiment zahrnuje pásky, podsvícení pro televizory, světelné lišty, které lze umístit horizontálně nebo jako volně stojící, a flexibilní černé LED trubice, které se decentně přizpůsobí černým povrchům a jsou vhodné i pro vytváření individuálních tvarů na stěně.

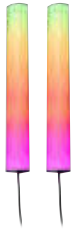

EntertainLED Lightbar
incl. 2×0,6 W
2×24 lm
1xCR 2025 Battery
DC 5 V
⇕305 ⇔30 ⬀30 mm
EAN 4000870 788783
78878 Black Aluminium/Plastic

EntertainLED Lightbar
incl. 2×1 W
2×48 lm
1xCR 2025 Battery
DC 5 V
⇕605 ⇔30 ⬀30 mm
EAN 4000870 788790
78879 Black Aluminium/Plastic

EntertainLED Lightbar
⇕88 ⇔132 ⬀67 mm
EAN 4000870 788745
78874 Black Aluminium/Plastic

Black
Plastic

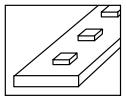

EntertainLED USB TV Strips

5 V

RGB Rainbow | 60 LED/m | ⇕2 mm | ⬀10 mm

Set

⇔**2 m**	for 55"	3,5 W	EAN 4000870 788806	**78880**
⇔**2,4 m**	for 65"	4 W	EAN 4000870 788813	**78881**
⇔**3,1 m**	for 75"	5 W	EAN 4000870 788820	**78882**

Black
Plastic

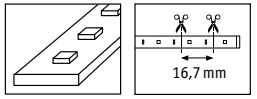

EntertainLED Strips

230/12 V

RGB Rainbow | 60 LED/m | ⇕2 mm | ⬀10 mm

Set

⇔**1,5 m**	3 W	incl. 5 VA	EAN 4000870 788868	**78886**
⇔**3 m**	5 W	incl. 10 VA	EAN 4000870 788875	**78887**
⇔**5 m**	10,5 W	incl. 15 VA	EAN 4000870 788882	**78888**

Black
Plastic

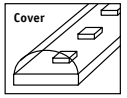

EntertainLED Black Neon Tube

5 V | 230/12 V

RGB Rainbow | 42 LED/m | ⇕16 mm | ⬀6 mm

Set

⇔**1,5 m**	3 W	EAN 4000870 795552	**79555**
⇔**3 m**	5 W	EAN 4000870 795569	**79556**
⇔**5 m**	12 W	incl. 24 VA	EAN 4000870 795576	**79557**

MaxLED

Sistema de componentes ampliable

MaxLED ofrece soluciones flexibles de strips LED con juegos ampliables, una variada gama de accesorios y controles inteligentes. Tres proyecciones de la luz y diversas opciones cromáticas, que van desde el blanco hasta RGBW, permiten una iluminación individual. Destaca la tecnología Full-Line COB, que crea una línea de luz homogénea sin puntos de luz visibles.

Komponentsystem med udvidelsesmuligheder

MaxLED tilbyder fleksible LED-strip-løsninger med sæt, der kan udvides, alsidigt tilbehør og smart styring. Tre lysstyrker og forskellige farvemuligheder – fra hvid til RGBW – muliggør individuel belysning. Highlight er Full-Line COB-teknikken, der skaber en homogen lyslinje uden synlige lyspunkter.

System komponentów z możliwością rozbudowy

MaxLED oferuje elastyczne rozwiązania taśm LED Strip z możliwością rozbudowy, szeroką gamą akcesoriów i inteligentnym sterowaniem. Trzy poziomy natężenia światła i różne opcje kolorystyczne – od bieli po RGBW – umożliwiają indywidualne oświetlenie. Najważniejszym elementem jest technologia Full-Line COB, która tworzy jednorodną linię światła bez widocznych punktów świetlnych.

Rozšiřitelný systém komponent

MaxLED nabízí flexibilní řešení s využitím LED pásek s rozšiřitelnými sadami, rozmanitým příslušenstvím a chytrým ovládáním. Individuální řešení osvětlení umožňují tři úrovně intenzity světla a různé barevné varianty – od bílé po RGBW. Důležitým prvkem je technologie Full-Line COB, která vytváří homogenní světelnou řadu bez viditelných světelných bodů.

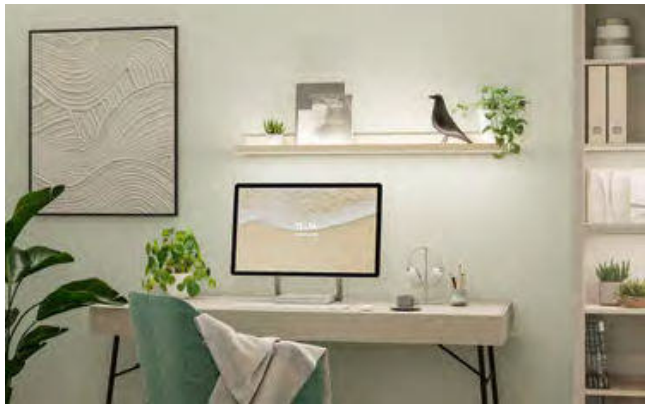

zigbee

Silver
Plastic

IP44

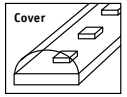

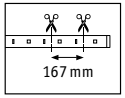

expandable with:
RGBW & Tunable white: 1 m (79882) | 2,5 m (79883)
Tunable white: 1 m (79878) | 2,5 m (79879)

MaxLED 250

230/24 V

RGBW & Tunable white = 3.000–6.500 K | 200 lm/m | 30 LED/m | ⇕ 3 mm | ⬀ 12,5 mm

Set							
⇔ 3 m	max. 8 m	600 lm	15 W	incl. 36 VA	EAN 4000870 788660	78866
⇔ 5 m	max. 8 m	1000 lm	22 W	incl. 36 VA	EAN 4000870 788677	78867

Tunable white = 2.700–6.500 K | 270 lm/m | 30 LED/m | ⇕ 3 mm | ⬀ 12,5 mm

Set						
⇔ 3 m	max. 8 m	810 lm	12 W	incl. 36 VA	EAN 4000870 788691	78869
⇔ 5 m	max. 8 m	1350 lm	18 W	incl. 36 VA	EAN 4000870 788707	78870

Silver
Plastic

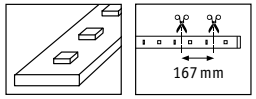

MaxLED 250

230/24 V

RGBW & Tunable white = 3.000–6.500 K | 270 lm/m | 30 LED/m | ⇕ 3 mm | ⬀ 12,5 mm

Set							
⇔ **3 m**	max. 5 m	810 lm	20 W	incl. 36 VA		EAN 4000870 798645	**79864**
Strip							
⇔ **2,5 m**		675 lm	17 W			EAN 4000870 798669	**79866**
⇔ **5 m**		1350 lm	31,5 W			EAN 4000870 798676	**79867**

Tunable white = 2.700–6.500 K | 270 lm/m | 30 LED/m | ⇕ 3 mm | ⬀ 12,5 mm

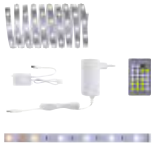

Set							
⇔ **3 m**	max. 6 m	810 lm	11 W	incl. 24 VA		EAN 4000870 798607	**79860**
Strip							
⇔ **2,5 m**		675 lm	9 W			EAN 4000870 798621	**79862**
⇔ **5 m**		1350 lm	17,5 W			EAN 4000870 798638	**79863**

Warm white = 2.700 K | 300 lm/m | 30 LED/m | ⇕ 3 mm | ⬀ 12,5 mm

Set							
⇔ **3 m**	max. 5,5 m	900 lm	12 W	incl. 24 VA		EAN 4000870 798522	**79852**
Strip							
⇔ **2,5 m**		750 lm	10 W			EAN 4000870 798546	**79854**
⇔ **5 m**		1500 lm	19 W			EAN 4000870 798553	**79855**

Silver
Plastic
IP44

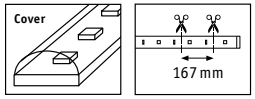

MaxLED 250

230/24 V

RGBW & Tunable white = 3.000–6.500 K | 270 lm/m | 30 LED/m | ⇕ 3 mm | ⬀ 12,5 mm

Set							
⇔ **1,5 m**	max. 3 m	405 lm	10 W	incl. 24 VA		EAN 4000870 798805	**79880**
⇔ **3 m**	max. 5 m	810 lm	20 W	incl. 36 VA		EAN 4000870 798812	**79881**
Strip							
⇔ **1 m**		270 lm	7 W			EAN 4000870 798829	**79882**
⇔ **2,5 m**		675 lm	17 W			EAN 4000870 798836	**79883**

Tunable white = 2.700–6.500 K | 270 lm/m | 30 LED/m | ⇕ 3 mm | ⬀ 12,5 mm

Set							
⇔ **1,5 m**	max. 6 m	405 lm	5,5 W	incl. 24 VA		EAN 4000870 798768	**79876**
⇔ **3 m**	max. 6 m	810 lm	11 W	incl. 24 VA		EAN 4000870 798775	**79877**
Strip							
⇔ **1 m**		270 lm	4 W			EAN 4000870 798782	**79878**
⇔ **2,5 m**		675 lm	9 W			EAN 4000870 798799	**79879**

Warm white = 2.700 K | 300 lm/m | 30 LED/m | ⇕ 3 mm | ⬀ 12,5 mm

Set							
⇔ **1,5 m**	max. 5,5 m	450 lm	6 W	incl. 24 VA		EAN 4000870 798683	**79868**
⇔ **3 m**	max. 5,5 m	900 lm	12 W	incl. 24 VA		EAN 4000870 798690	**79869**
Strip							
⇔ **1 m**		300 lm	4 W			EAN 4000870 798706	**79870**
⇔ **2,5 m**		750 lm	10 W			EAN 4000870 798713	**79871**

Silver
Plastic

incl. Battery

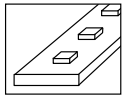

MaxLED 250 Comfort Set TV

230/24 V

RGBW & Tunable white = 3.000–6.500 K | 278 lm/m | 30 LED/m | ⇕ 3 mm | ⬀ 12,5 mm

Set

⇔ **3,6 m**	for 55"	916 lm	20,5 W	incl. 24 VA		EAN 4000870 788752	**78875**
⇔ **4,3 m**	for 65"	1000 lm	22 W	incl. 24 VA		EAN 4000870 788769	**78876**

Silver
Plastic

IP44

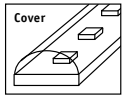

MaxLED 250 Comfort Set Night

230/24 V

Warm white = 2.700 K | 300 lm/m | 30 LED/m | ⇕ 3 mm | ⬀ 12,5 mm

Set

⇔ **1 m**	max. 2 m	300 lm	4 W	incl. 12 VA		EAN 4000870 788936	**78893**
⇔ **2x1 m**	max. 4 m	2×300 lm	4 W	incl. 24 VA		EAN 4000870 788943	**78894**

Silver
Plastic

incl.

On/Off

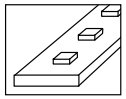

MaxLED 250 Comfort Set Shelf

230/24 V

Warm white = 2.700 K | 300 lm/m | 30 LED/m | ⇕ 3 mm | ⬀ 12,5 mm

Set

⇔ **1 m**	max. 2 m	300 lm	4 W	incl. 12 VA		EAN 4000870 788950	**78895**

zigbee

expandable with:
RGBW & Tunable white: 1 m (70634) | 2,5 m (70551)
Tunable white: 1 m (70630) | 2,5 m (70550)

Silver
Plastic

IP44

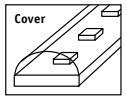

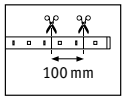

MaxLED 500

230/24 V

RGBW & Tunable white = 3.000–6.500 K | 400 lm/m | 60 LED/m | ⇕ 3 mm | ⬀ 12,5 mm

Set

⇔ **3 m**	max. 6 m	1200 lm	27 W	incl. 60 VA		EAN 4000870 788844	**78884**
⇔ **5 m**	max. 8 m	2000 lm	33 W	incl. 80 VA		EAN 4000870 788851	**78885**

Tunable white = 2.700–6.500 K | 550 lm/m | 60 LED/m | ⇕ 3 mm | ⬀ 12,5 mm

Set

⇔ **1,5 m**	max. 3 m	825 lm	9 W	incl. 20 VA		EAN 4000870 788714	**78871**
⇔ **3 m**	max. 6 m	1530 lm	17 W	incl. 36 VA		EAN 4000870 788721	**78872**
⇔ **5 m**	max. 8 m	2750 lm	26 W	incl. 50 VA		EAN 4000870 788738	**78873**

Silver
Plastic

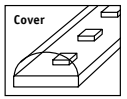

MaxLED 500 Comfort Set Kitchen

230/24 V

Warm white = 2.700 K | 136 lm/m | 70 LED/m | ⇕ 3 mm | ⬀ 12,5 mm

Set

⇔ **1,8 m**	max. 2,8 m	3×310 lm	3,1 W	incl. 20 VA		EAN 4000870 798386	**79838**

same output 40% less energy*

Silver
Plastic

*Same output – 40% less energy consumption with 3.6 W/m compared to LED strips with 6 W/m

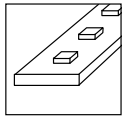

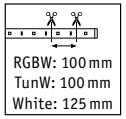

MaxLED 500 — 230/24 V

RGBW & Tunable white = 3.000–6.500 K | 500 lm/m | 60 LED/m | ⇕ 2,5 mm | ⬀ 12,5 mm

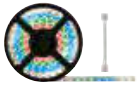

Strip

⇔ **10 m**		5000 lm	72 W	EAN 4000870 710449	**71044**

Tunable white = 2.700–6.500 K | 550 lm/m | 60 LED/m | ⇕ 2,5 mm | ⬀ 12,5 mm

Strip

⇔ **20 m**		1100 lm	72 W	EAN 4000870 710418	**71041**

Warm white = 2.700 K | 550 lm/m | 64 LED/m | ⇕ 1,5 mm | ⬀ 12,5 mm

Set

⇔ **1,5 m**	max. 5 m	825 lm	5,5 W	incl. 20 VA	EAN 4000870 712320	new	**71232**
⇔ **3 m**	max. 8 m	1650 lm	11 W	incl. 30 VA	EAN 4000870 712313	new	**71231**
⇔ **5 m**	max. 10 m	2750 lm	17 W	incl. 30 VA	EAN 4000870 712306	new	**71230**
⇔ **10 m**	max. 20 m	5500 lm	28 W	incl. 40 VA	EAN 4000870 712290	new	**71229**

Strip

⇔ **1 m**	550 lm	3,6 W	EAN 4000870 712344	new	**71234**
⇔ **2,5 m**	1375 lm	9 W	EAN 4000870 712337	new	**71233**
⇔ **20 m**	1100 lm	72 W	EAN 4000870 710425		**71042**

Neutral white = 4.000 K | 550 lm/m | 64 LED/m | ⇕ 1,5 mm | ⬀ 12,5 mm

Set

⇔ **1,5 m**	max. 5 m	825 lm	5,5 W	incl. 20 VA	EAN 4000870 712382	new	**71238**
⇔ **3 m**	max. 8 m	1650 lm	11 W	incl. 30 VA	EAN 4000870 712375	new	**71237**
⇔ **5 m**	max. 10 m	2750 lm	17 W	incl. 30 VA	EAN 4000870 712368	new	**71236**
⇔ **10 m**	max. 20 m	5500 lm	28 W	incl. 40 VA	EAN 4000870 712351	new	**71235**

Strip

⇔ **1 m**	550 lm	3,6 W	EAN 4000870 712405	new	**71240**
⇔ **2,5 m**	1375 lm	9 W	EAN 4000870 712399	new	**71239**

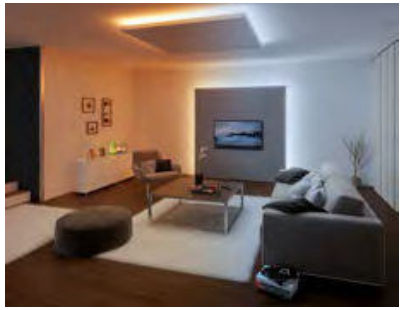

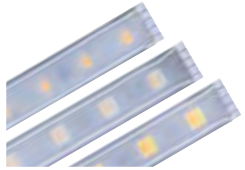

Silver
Plastic
IP44

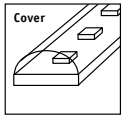

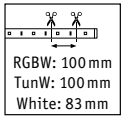

MaxLED 500 — 230/24 V

RGBW & Tunable white = 3.000–6.500 K | 500 lm/m | 60 LED/m | ⇕ 3 mm | ⬀ 12,5 mm

Set

⇔ **1,5 m**	max. 3 m	750 lm	18 W	incl. 36 VA	EAN 4000870 706275	**70627**
⇔ **3 m**	max. 6 m	1500 lm	36 W	incl. 60 VA	EAN 4000870 706282	**70628**

Strip

⇔ **1 m**	500 lm	12 W	EAN 4000870 706343	**70634**
⇔ **2,5 m**	1250 lm	30 W	EAN 4000870 705513	**70551**

Tunable white = 2.700–6.500 K | 550 lm/m | 60 LED/m | ⇕ 3 mm | ⬀ 12,5 mm

Set

⇔ **1,5 m**	max. 3 m	825 lm	10 W	incl. 20 VA	EAN 4000870 706237	**70623**
⇔ **3 m**	max. 5 m	1650 lm	20 W	incl. 36 VA	EAN 4000870 706244	**70624**

Strip

⇔ **1 m**	550 lm	7 W	EAN 4000870 706305	**70630**
⇔ **2,5 m**	1375 lm	16 W	EAN 4000870 705506	**70550**

Warm white = 2.700 K | 550 lm/m | 72 LED/m | ⇕ 4 mm | ⬀ 12,5 mm

Set

⇔ **1,5 m**	max. 3 m	825 lm	9 W	incl. 20 VA	EAN 4000870 706688	**70668**
⇔ **3 m**	max. 6 m	1650 lm	18 W	incl. 36 VA	EAN 4000870 706664	**70666**

Strip

⇔ **1 m**	550 lm	6 W	EAN 4000870 706633	**70663**
⇔ **2,5 m**	1375 lm	15 W	EAN 4000870 705490	**70549**

Daylight = 6.500 K | 550 lm/m | 72 LED/m | ⇕ 4 mm | ⬀ 12,5 mm

Set

⇔ **1,5 m**	max. 3 m	825 lm	9 W	incl. 20 VA	EAN 4000870 706671	**70667**
⇔ **3 m**	max. 6 m	1650 lm	18 W	incl. 36 VA	EAN 4000870 706657	**70665**

Strip

⇔ **1 m**	550 lm	6 W	EAN 4000870 706640	**70664**
⇔ **2,5 m**	1375 lm	15 W	EAN 4000870 705483	**70548**

same output 40% less energy*

Silver
Metal

*Same output – 40% less energy consumption with 7.2 W/m compared to LED strips with 12 W/m

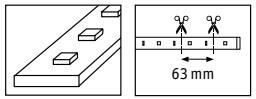

MaxLED 1000 — 230/24 V

Warm white = 2.700 K | 1100 lm/m | 128 LED/m | ⇕ 1,5 mm | ⬀ 12,5 mm

Set								
⇔ **1,5 m**	max. 5 m	1650 lm	11 W	incl. 30 VA	EAN 4000870 712436	new	**71243**
⇔ **3 m**	max. 8 m	3300 lm	22 W	incl. 40 VA	EAN 4000870 712429	new	**71242**
⇔ **5 m**	max. 10 m	5500 lm	30 W	incl. 60 VA	EAN 4000870 712412	new	**71241**
Strip							
⇔ **1 m**		1100 lm	7,2 W		EAN 4000870 712450	new	**71245**
⇔ **2,5 m**		2750 lm	18 W		EAN 4000870 712443	new	**71244**

Neutral white = 4.000 K | 1100 lm/m | 128 LED/m | ⇕ 1,5 mm | ⬀ 12,5 mm

Set							
⇔ **1,5 m**	max. 5 m	1650 lm	11 W	incl. 30 VA	EAN 4000870 712481	new	**71248**
⇔ **3 m**	max. 8 m	3300 lm	22 W	incl. 40 VA	EAN 4000870 712474	new	**71247**
⇔ **5 m**	max. 10 m	5500 lm	30 W	incl. 60 VA	EAN 4000870 712467	new	**71246**
Strip							
⇔ **1 m**		1100 lm	7,2 W		EAN 4000870 712504	new	**71250**
⇔ **2,5 m**		2750 lm	18 W		EAN 4000870 712498	new	**71249**

Silver
Plastic
IP44

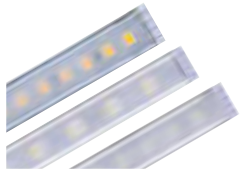

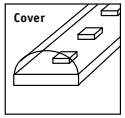

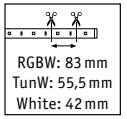

MaxLED 1000 — 230/24 V

RGBW & Tunable white = 3.000–6.500 K | 1000 lm/m | 72 LED/m | ⇕ 3 mm | ⬀ 12,5 mm

incl.	Battery					
Set						
⇔ **1,5 m**	1500 lm	18 W	incl. 25 VA	EAN 4000870 705285	**70528**
⇔ **3 m**	3000 lm	33 W	incl. 75 VA	EAN 4000870 705292	**70529**
Strip					
⇔ **2,5 m**	2500 lm	28 W		EAN 4000870 705308	**70530**

Tunable white = 2.700–6.500 K | 1020 lm/m | 108 LED/m | ⇕ 3 mm | ⬀ 12,5 mm

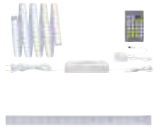

incl.	Battery					
Set						
⇔ **1,5 m**	1530 lm	17 W	incl. 40 VA	EAN 4000870 705315	**70531**
⇔ **3 m**	3060 lm	32 W	incl. 60 VA	EAN 4000870 705322	**70532**
Strip					
⇔ **2,5 m**	2550 lm	27 W		EAN 4000870 705339	**70533**

Warm white = 2.700 K | 1100 lm/m | 144 LED/m | ⇕ 4 mm | ⬀ 12,5 mm

Set						
⇔ **1,5 m**	max. 3 m	1650 lm	18 W	incl. 36 VA	EAN 4000870 706725	**70672**
⇔ **3 m**	max. 5,5 m	3300 lm	35 W	incl. 60 VA	EAN 4000870 706701	**70670**
Strip						
⇔ **1 m**		1100 lm	12 W		EAN 4000870 706763	**70676**
⇔ **2,5 m**		2750 lm	29 W		EAN 4000870 705520	**70552**

Daylight = 6.500 K | 1100 lm/m | 144 LED/m | ⇕ 4 mm | ⬀ 12,5 mm

Set						
⇔ **1,5 m**	max. 3 m	1650 lm	18 W	incl. 36 VA	EAN 4000870 706718	**70671**
⇔ **3 m**	max. 5,5 m	3300 lm	35 W	incl. 60 VA	EAN 4000870 706695	**70669**
Strip						
⇔ **1 m**		1100 lm	12 W		EAN 4000870 706756	**70675**
⇔ **2,5 m**		2750 lm	29 W		EAN 4000870 705537	**70553**

Silver
Plastic

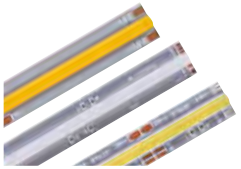

RGBW: 71,4 mm
TunW: 25 mm
White: 50 mm

MaxLED 500 COB

230/24 V

RGBW & Tunable white = 3.000–6.500 K | 530 lm/m | 896 LED/m | ⇕ 4,5 mm | ⬀ 12 mm

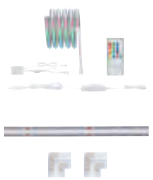

incl. Battery

Set							
⇔ **1,5 m**		795 lm	10 W	incl. 24 VA	EAN 4000870 711972	new	**71197**
⇔ **3 m**		1590 lm	18 W	incl. 36 VA	EAN 4000870 711989	new	**71198**
Strip							
⇔ **2,5 m**		1325 lm	15 W		EAN 4000870 711996	new	**71199**
2x Edge (⇔ 0,02 m)			max. 144 W		EAN 4000870 712030	new	**71203**

Tunable white = 2.700–6.500 K | 600 lm/m | 640 LED/m | ⇕ 2,3 mm | ⬀ 10 mm

incl. Battery

Set							
⇔ **1,5 m**	max. 4 m	900 lm	10 W	incl. 25 VA	EAN 4000870 711101		**71110**
⇔ **3 m**	max. 5,5 m	1800 lm	15 W	incl. 36 VA	EAN 4000870 711118		**71111**
Strip							
⇔ **2,5 m**		1500 lm	13 W		EAN 4000870 711125		**71112**
Edge (⇔ 0,03 m)		30 lm	0,35 W		EAN 4000870 711132		**71113**

Warm white = 2.700 K | 500 lm/m | 480 LED/m | ⇕ 1,6 mm | ⬀ 10 mm

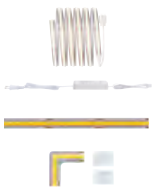

Set							
⇔ **1,5 m**	max. 4 m	750 lm	10 W	incl. 25 VA	EAN 4000870 710456		**71045**
⇔ **3 m**	max. 5,5 m	1500 lm	19 W	incl. 36 VA	EAN 4000870 710463		**71046**
Strip							
⇔ **2,5 m**		1250 lm	15 W		EAN 4000870 710470		**71047**
Edge (⇔ 0,03 m)		25 lm	0,3 W		EAN 4000870 711217		**71121**

Daylight = 6.500 K | 600 lm/m | 480 LED/m | ⇕ 1,6 mm | ⬀ 10 mm

Set							
⇔ **1,5 m**	max. 5,5 m	900 lm	10 W	incl. 25 VA	EAN 4000870 711231		**71123**
⇔ **3 m**	max. 5,5 m	1800 lm	19 W	incl. 36 VA	EAN 4000870 711248		**71124**
Strip							
⇔ **2,5 m**		1500 lm	15 W		EAN 4000870 711255		**71125**
Edge (⇔ 0,03 m)		30 lm	0,3 W		EAN 4000870 711262		**71126**

Silver
Metal

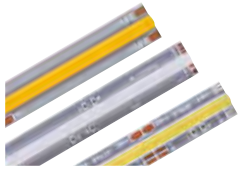

RGBW: 71,4 mm
TunW: 23,5 mm
White: 45 mm

MaxLED 1000 COB

230/24 V

RGBW & Tunable white = 3.000–6.500 K | 1038 lm/m | 896 LED/m | ⇕ 4,5 mm | ⬀ 12 mm

incl. Battery

Set							
⇔ **1,5 m**		1557 lm	17 W	incl. 48 VA	EAN 4000870 712009	new	**71200**
⇔ **3 m**		3114 lm	27 W	incl. 60 VA	EAN 4000870 712016	new	**71201**
Set							
⇔ **2,5 m**		2595 lm	24 W		EAN 4000870 712023	new	**71202**
2x Edge (⇔ 0,02 m)			max. 144 W		EAN 4000870 712030	new	**71203**

Tunable white = 2.700–6.500 K | 1200 lm/m | 672 LED/m | ⇕ 2,3 mm | ⬀ 10 mm

incl. Battery

Set							
⇔ **1,5 m**	max. 4 m	1800 lm	15,5 W	incl. 40 VA	EAN 4000870 711149		**71114**
⇔ **3 m**	max. 5,5 m	3600 lm	25,5 W	incl. 50 VA	EAN 4000870 711156		**71115**
Strip							
⇔ **2,5 m**		3000 lm	23,5 W		EAN 4000870 711163		**71116**
Edge (⇔ 0,03 m)		60 lm	0,65 W		EAN 4000870 711170		**71117**

Warm white = 2.700 K | 1080 lm/m | 528 LED/m | ⇕ 1,6 mm | ⬀ 10 mm

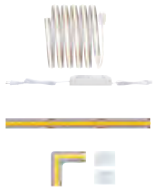

Set							
⇔ **1,5 m**	max. 4 m	1620 lm	18 W	incl. 40 VA	EAN 4000870 710487		**71048**
⇔ **3 m**	max. 5,5 m	3240 lm	36 W	incl. 50 VA	EAN 4000870 710494		**71049**
Strip							
⇔ **2,5 m**		2700 lm	30 W		EAN 4000870 710500		**71050**
Edge (⇔ 0,03 m)		54 lm	0,6 W		EAN 4000870 711224		**71122**

Daylight = 6.500 K | 1280 lm/m | 528 LED/m | ⇕ 1,6 mm | ⬀ 10 mm

Set							
⇔ **1,5 m**	max. 4 m	1920 lm	18 W	incl. 40 VA	EAN 4000870 711279		**71127**
⇔ **3 m**	max. 5,5 m	3840 lm	36 W	incl. 50 VA	EAN 4000870 711286		**71128**
Strip							
⇔ **2,5 m**		3200 lm	30 W		EAN 4000870 711293		**71129**
Edge (⇔ 0,03 m)		64 lm	0,6 W		EAN 4000870 711309		**71130**

MaxLED Power Supply 24 V

MaxLED Power Supply 40 W
max. 40 W
230/24 V, incl. 40 VA
⇕24 ⇔52 ↗166 mm
EAN 4000870 798317
79831 White Plastic

MaxLED Power Supply 60 W
max. 60 W
230/24 V, incl. 60 VA
⇕32 ⇔61 ↗184 mm
EAN 4000870 798300
79830 White Plastic

MaxLED Power Supply 150 W
max. 150 W
230/24 V, incl. 150 VA
⇕34 ⇔210 ↗67 mm
EAN 4000870 709764
70976 White Plastic

MaxLED COB Connector

MaxLED Connector COB RGBW
max. 144 W, DC 24 V
⇕4/4 ⇔127/117,5 ↗14 mm
new EAN 4000870 710586
71058 White Plastic

MaxLED Connector COB TunW
max. 96 W, DC 24 V
⇕4,5 mm ↗11,5 mm ⇔0,13 m
EAN 4000870 710579
71057 White Plastic

MaxLED Connector COB Single colour
max. 144 W, DC 24 V
⇕4,5 mm ⇔11,5 mm ⇔0,13 m
EAN 4000870 710517
71051 White Plastic

MaxLED Connector

MaxLED Connector 0,1 m
⇕6 mm ↗15 mm ⇔0,1 m
EAN 4000870 705766
70576 White Plastic

MaxLED Connector 1 m
⇕6 mm ↗15 mm ⇔1 m
EAN 4000870 705759
70575 White Plastic

MaxLED Connector 5 m
⇕6 mm ↗15 mm ⇔5 m
EAN 4000870 705742
70574 White Plastic

MaxLED Edge Connector
max. 144 W
⇕12 ⇔17 ↗16 mm
EAN 4000870 706152
70615 White Plastic

MaxLED Edge Connector
max. 144 W
⇕4,5 ⇔25 ↗25 mm
EAN 4000870 706169
70616 White Plastic

MaxLED X-Connector
max. 144 W
⇕6 ⇔32 ↗28 mm
EAN 4000870 706176
70617 White Plastic

MaxLED Connector
max. 144 W
⇕4,5 ⇔20 ↗13,5 mm
EAN 4000870 706183
70618 White Plastic

MaxLED Universal Connector
max. 144 W
⇕7 ⇔100 ↗19 mm
EAN 4000870 709191
70919 White Plastic

MaxLED Y-Connector
max. 144 W
⇕7 ⇔30 ↗12 mm
EAN 4000870 798133
79813 White Plastic

MaxLED Invisible Connector
max. 144/96 W, 24 V
⇕12 mm ⇔17,5 mm ↗0,5 mm ⇔3 m
EAN 4000870 798287
79828 White Plastic

MaxLED Smart Controller

Smart RGBW Controller
max. 144 W
DC 24 V
⇕18 ⇔38 ↗95 mm
EAN 4000870 500477
50047 White/Grey Plastic

Smart Tunable white Controller
max. 144 W
DC 24 V
⇕18 ⇔38 ↗95 mm
EAN 4000870 500460
50046 White/Grey Plastic

Smart Switch/Dimm Controller
max. 144 W
DC 24 V
⇕18 ⇔38 ↗95 mm
EAN 4000870 500453
50045 White/Grey Plastic

MaxLED Controller

Radio Controller RGBW
max. 144 W
2xAAA Battery
DC 24 V
⇕20 ⇔110 ↗53 mm
EAN 4000870 797976
79797 White Plastic

IR-Controller RGBW
max. 144 W
1xCR 2025 Battery
DC 24 V
⇕22 ⇔50 ↗35 mm
EAN 4000870 705261
70526 White Plastic

IR-Controller Tunable white
max. 144 W
1xCR 2025 Battery
DC 24 V
⇕22 ⇔50 ↗35 mm
EAN 4000870 705278
70527 White Plastic

Radio Controller single colour
max. 144 W
2xAAA Battery
DC 24 V
⇕22,5 ⇔85 ↗45 mm
EAN 4000870 706190
70619 White Plastic

IR-Controller single colour
max. 144 W
1xCR 2025 Battery
DC 24 V
⇕22 ⇔50 ↗35 mm
EAN 4000870 706831
70683 White Plastic

Touch Switch single colour
max. 144 W
DC 24 V
⇕8,5 ⇔43 ↗30 mm
EAN 4000870 709757
70975 Silver Metal

Wireless Touch Switch Set
max. 144 W
1xCR 2450 Battery
DC 24 V
⇕53,8 ⌀48,3 ⇔48,3 ↗36,6 mm
new EAN 4000870 712252
71225 White/Black Plastic

Wireless Touch Switch
1xCR 2450 Battery
DC 3 V
⇕53,8 ⌀48,3 ⇔48,3 ↗36,6 mm
new EAN 4000870 712276
71227 White/Black Plastic

MaxLED Sensor

Wireless Touch + Night PIR Sensor Set

max. 144 W
1xCR 2450 Battery
DC 24 V
⇕53,8 ⌀48,3 ⇔48,3 ⬀36,6 mm

new EAN 4000870 712269
71226 White/Black Plastic

Wireless Touch + Night PIR Sensor

1xCR 2450 Battery
DC 3 V
⇕53,8 ⌀48,3 ⇔48,3 ⬀36,6 mm

new EAN 4000870 712283
71228 White/Black Plastic

MaxLED Night PIR Sensor

max. 144 W
DC 24 V
⇕33 ⇔48 ⬀35 mm

EAN 4000870 709740
70974 White Plastic

MaxLED Touchless Sensor Dimm/Switch for Profiles

max. 144 W
DC 24 V
⇕7 ⇔56,5 ⬀12,5 mm

EAN 4000870 798409
79840 White Plastic

MaxLED PIR Sensor for Profiles

max. 144 W
DC 24 V
⇕16 ⇔56,5 ⬀12,5 mm

EAN 4000870 798416
79841 White Plastic

These total lengths can be achieved by using our transformers	12 W		36 W		40 W		60 W		150 W	
	→	←T→	→	←T→	→	←T→	→	←T→	→	←T→
MaxLED 250 RGBW	1,5 m	1 m (0,5 + 0,5 m)	5,5 m	5 m (2,5 + 2,5 m)	6,5 m	6 m (3 + 3 m)	10 m	9 m (4,5 + 4,5 m)	20 m	22 m (11 + 11 m)
MaxLED 250 Tunable white, Warm white, Daylight	3 m	3 m (1,5 + 1,5 m)	10 m	9 m (4,5 + 4,5 m)	11 m	10 m (5 + 5 m)	17 m	16 m (8 + 8 m)	30 m	40 m (20 + 20 m)
MaxLED 500 Efficient Warm white, Neutral white	3 m	3 m (1,5 + 1,5 m)	10 m	10 m (5 + 5 m)	10 m	10 m (5 + 5 m)	20 m	20 m (10 + 10 m)	20 m	40 m (20 + 20 m)
MaxLED 500 RGBW	1 m	1 m (0,5 + 0,5 m)	3 m	3 m (1,5 + 1,5 m)	3,5 m	3 m (1,5 + 1,5 m)	6 m	5 m (2,5 + 2,5 m)	10 m	16 m (8 + 8 m)
MaxLED 500 Tunable white	1,5 m	1 m (0,5 + 0,5 m)	5 m	5 m (2,5 + 2,5 m)	6,5 m	6 m (3 + 3 m)	10 m	9 m (4,5 + 4,5 m)	20 m	22 m (11 + 11 m)
MaxLED 500 Warm white, Daylight	2 m	2 m (1 + 1 m)	6 m	6 m (3 + 3 m)	6,5 m	6 m (3 + 3 m)	12 m	10 m (5 + 5 m)	20 m	22 m (11 + 11 m)
MaxLED 1000 Efficient Warm white, Neutral white	1,5 m	1,5 m	5 m	5 m (2,5 + 2,5 m)	5 m	5 m (2,5 + 2,5 m)	10 m	10 m (5 + 5 m)	10 m	20 m (10 + 10 m)
MaxLED 1000 RGBW, Tunable white, Warm white, Daylight	1 m	1 m (0,5 + 0,5 m)	3 m	2 m (1 + 1 m)	3 m	2 m (1 + 1 m)	5 m	4 m (2 + 2 m)	10 m	12 m (6 + 6 m)
MaxLED 500 COB RGBW, Warm white, Daylight	2 m	2 m (1 + 1 m)	6 m	6 m (3 + 3 m)	6,5 m	6 m (3 + 3 m)	12 m	10 m (5 + 5 m)	20 m	22 m (11 + 11 m)
MaxLED 1000 COB RGBW, Tunable white, Warm white, Daylight	1 m	1 m (0,5 + 0,5 m)	3 m	2 m (1 + 1 m)	3 m	2 m (1 + 1 m)	5 m	4 m (2 + 2 m)	10 m	12 m (6 + 6 m)

→ Maximum length for strips connected in series.

←T→ Maximum length for two branches of strips – e.g. using the Y-splitter.
The values in brackets show the maximum length of each line.
The overall length is reduced if more branches are added. To find the required transformer size, simply add up the individual watt values (W) of the strips.

Profiles

El complemento elegante para strips LED

Los perfiles realzan aún más las strips LED. Hay un modelo adecuado para cada aplicación ya sea para el suelo, la pared o el techo. Los difusores crean una distribución lumínica uniforme sin deslumbrar. Son resistentes a arañazos e impactos, se pueden acortar individualmente y protegen a la perfección la strip LED. Están fabricados con aluminio ligero o plástico de alta calidad. Todas nuestras strips LED se pueden instalar en nuestros perfiles.

Det elegante supplement til LED-strips

Profiler iscenesætter LED-strips yderligere. Til enhver anvendelse får du den passende model, ligegyldigt, om det er på eller i gulvet, på væggen eller i loftet. Diffusorer sørger for ensartet og blændfri lysspredning. De kan afkortes individuelt, er ridsefaste og stødsikre og beskytter LED-strippen optimalt. De er lavet af let aluminium eller af plast i høj kvalitet. Alle vores LED-strips kan installeres i vores profiler.

Eleganckie uzupełnienie LED Strips

Profile dodatkowo eksponują taśmy LED Strip. Bogaty wybór modeli do każdego zastosowania, zarówno do montażu na podłodze, jak i na ścianie czy na suficie. Dyfuzory zapewniają równomierny i nieoślepiający rozsył światła. Są odporne na zarysowania i uderzenia, można je dowolnie skracać i zapewniają optymalną ochronę taśmy LED Strip. Wykonane są z lekkiego aluminium lub wysokiej jakości tworzywa sztucznego. Wszystkie nasze taśmy LED Strip można montować w naszych profilach.

Elegantní doplnění pro LED Strip

Profily navíc pásky LED Strips zvýrazňují. Ať už se jedná o instalaci na podlahu, stěnu nebo strop, pro každé použití je k dostání vhodný model. Difuzory zajišťují rovnoměrné a neoslňující rozložení světla. Jsou odolné proti poškrábání a nárazům, lze je individuálně zkracovat a optimálně pásky LED Strip chrání. Jsou vyrobeny z lehkého hliníku nebo z vysoce kvalitního plastu. Všechny naše pásky LED Strips lze nainstalovat do našich profilů.

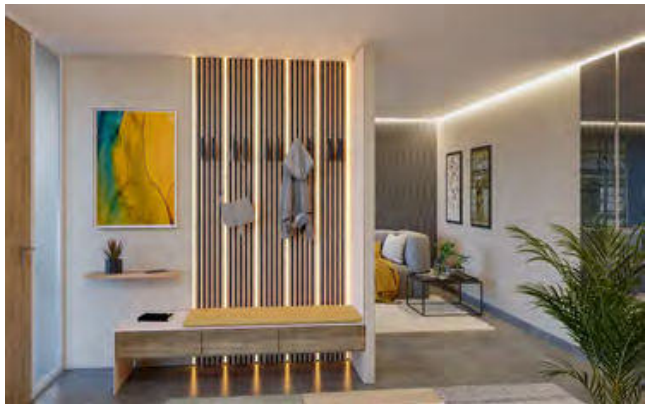

Delta Profile

Delta Profil 1 m
⇕20 mm ⬀20 mm ⇔1 m
EAN 4000870 702628
70262 Aluminium/Satin ⊞ Aluminium/Plastic

Delta Profil 2 m
⇕20 mm ⬀20 mm ⇔2 m
EAN 4000870 702611
70261 Aluminium/Satin ⊞ Aluminium/Plastic

Delta Profil Cover
⇕29 ⇔35 ⬀5 mm
EAN 4000870 702635
70263 Satin ⊞ Plastic

Delta Profil Inside Corner
⇕21 ⇔35 ⬀35 mm
EAN 4000870 702642
70264 Satin ⊞ Plastic

Delta Profil Outside Corner
⇕21 ⇔35 ⬀35 mm
EAN 4000870 702659
70265 Satin ⊞ Plastic

Delta Profil End Cap
⇕20 ⇔8 ⬀20 mm
EAN 4000870 702666
70266 Matt aluminium ⊞ Plastic

Floor Profile

Floor Profil 1 m
⇕9 mm ⬀27 mm ⇔1 m
ALU rost frei ⇩ Kg 130
EAN 4000870 704103
70410 Aluminium/Satin ⊞ Aluminium/Plastic

Floor Profil 2 m
⇕9 mm ⬀27 mm ⇔2 m
ALU rost frei ⇩ Kg 130
EAN 4000870 704097
70409 Aluminium/Satin ⊞ Aluminium/Plastic

Tube Profile

Tube Profil 2 m
⇕22 mm ⌀25 mm ⬀22 mm ⇔2 m
ALU rost frei
EAN 4000870 705605
70560 Anodised aluminium ⊞ Aluminium/Plastic

Corner Profile

Corner Profil 1 m
⇕31,5 mm ⬀49 mm ⇔1 m
EAN 4000870 704400
70440 Grey Plastic

Corner Profil 2 m
⇕31,5 mm ⬀49 mm ⇔2 m
EAN 4000870 704394
70439 Grey Plastic

2x

Corner Profil Outside Edge
⇕31,5 ⇔49 ⬀49 mm
EAN 4000870 704417
70441 Grey Plastic

2x

Corner Profil Inside Edge
⇕31,5 ⇔59 ⬀59 mm
EAN 4000870 704424
70442 Grey Plastic

Duo Profile

Duo Profil 2 m
⇕40 mm ⬀20 mm ⇔2 m
EAN 4000870 705193
70519 Anodised aluminium Aluminium

Duo Profil Diffusor
⇕4 mm ⬀20 mm ⇔2 m
EAN 4000870 702697
70269 Satin Plastic

2x

Duo Profil End Cap
⇕42 ⇔22 ⬀24 mm
EAN 4000870 702741
70274 Matt aluminium Plastic

4x

Duo Profil Fixture
⇕36 ⇔50 ⬀21 mm
EAN 4000870 702758
70275 Transparent Plastic

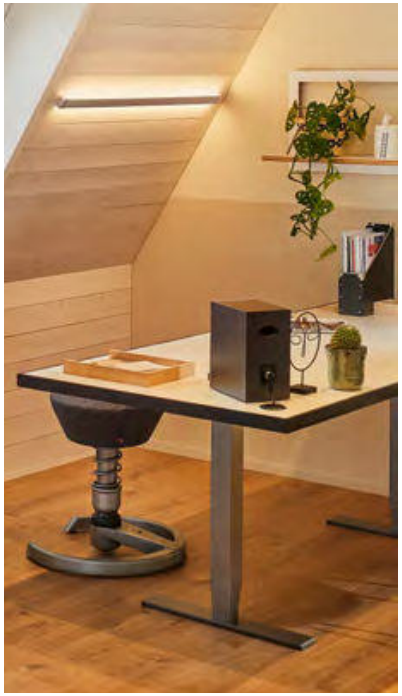

Base Profile

Base Profil 1 m
⇕9 mm ⬀17 mm ⇔1 m
EAN 4000870 789025
78902 Black Aluminium/Plastic

Base Profil 2 m
⇕9 mm ⬀17 mm ⇔2 m
EAN 4000870 789018
78901 Black Aluminium/Plastic

Base Profil 1 m
⇕9 mm ⬀17 mm ⇔1 m
EAN 4000870 705223
70522 Black Aluminium/Plastic

Base Profil 2 m
⇕9 mm ⬀17 mm ⇔2 m
EAN 4000870 705216
70521 Black Aluminium/Plastic

Base Profil 1 m
⇕9 mm ⬀17 mm ⇔1 m
EAN 4000870 705179
70517 Anodised aluminium/Satin
Aluminium/Plastic

Base Profil 2 m
⇕9 mm ⬀17 mm ⇔2 m
EAN 4000870 705186
70518 Anodised aluminium/Satin
Aluminium/Plastic

Square Profile

Square Profil 2 m
⇕15 mm ⬀23 mm ⇔2 m
EAN 4000870 789032
78903 Black Aluminium/Plastic

Square Profil 1 m
⇕15 mm ⬀23 mm ⇔1 m
EAN 4000870 708095
70809 Aluminium/Satin
Aluminium/Plastic

Square Profil 2 m
⇕15 mm ⬀23 mm ⇔2 m
EAN 4000870 708101
70810 Aluminium/Satin
Aluminium/Plastic

Special LED-Strips

Las strips LED son fuentes de luz versátiles, ideales incluso para aplicaciones y requisitos específicos. Las strips solares para exteriores iluminan balcones y terrazas, por lo que son una solución práctica sin toma de corriente. Otras strips se pueden doblar con flexibilidad para crear formas decorativas y añadir toques de estilo a las distintas estancias. Muy prácticas: las strips LED con detectores de movimientos son ideales para la iluminación automática de armarios, pasillos o escaleras.

LED-strips er alsidige lyskilder også til særlige anvendelsesområder og krav. Strips med solceller til udendørs brug til belysning af altaner og terrasser – en praktisk løsning uden strømtilslutning. Andre strips kan bøjes fleksibelt i dekorative former og giver stilfulde accenter i boligen. Særligt praktisk: LED-strips med bevægelsessensorer – ideelle til automatisk belysning af skabe, gange eller trapper.

Taśmy LED Strip to uniwersalne źródła światła przeznaczone do specjalnych zastosowań i wymagań. Zewnętrzne taśmy oświetleniowe zasilane energią słoneczną do oświetlenia balkonów i tarasów – praktyczne rozwiązanie bez konieczności podłączania do prądu. Inne taśmy Strip można elastycznie wyginać w dekoracyjne kształty, by nadać wnętrzom stylowy charakter. Wyjątkowo praktyczne rozwiązanie: taśmy LED Strip z czujnikami ruchu – idealne do automatycznego oświetlenia szaf, korytarzy czy schodów.

Pásky LED Strips jsou univerzální světelné zdroje i pro speciální účely použití a požadavky. Pásky se solárním napájením pro venkovní použití k osvětlení balkonů a teras – praktické řešení bez nutnosti připojení k elektrické síti. Jiné pásky lze podle potřeby flexibilně ohýbat do dekorativních tvarů a vytvářet tak v obytných prostorech stylové akcenty. Obzvláště praktické: Pásky LED Strips s pohybovými senzory – ideální pro automatické osvětlení skříní, chodeb nebo schodišť.

Black
Plastic

On/Off IP44 Incl. Accu

Solar Strip 5 | 1,2 V

Warm white = 3.000 K | 60 LED/m | ⇕ 2 mm | ⬀ 10 mm

Set				
⇔ 5 m	400 lm	2,8 W	EAN 4000870 711934	71193
⇔ 10 m	800 lm	3,2 W	EAN 4000870 711958	71195

RGB | 60 LED/m | ⇕ 2 mm | ⬀ 10 mm

Set				
⇔ 5 m	150 lm	3,2 W	EAN 4000870 711941	71194
⇔ 10 m	300 lm	3,8 W	EAN 4000870 711965	71196

Warm white = 2.700 K | 16 LED/m | ⇕ 2 mm | ⬀ 10 mm

Set				
⇔ 3 m	48 lm	0,3 W	EAN 4000870 788967	78896

Multicolor | 16 LED/m | ⇕ 2 mm | ⬀ 10 mm

Set				
⇔ 3 m		0,3 W	EAN 4000870 788974	78897

Neon Colorflex USB RGB
incl. 1×5 W
10 lm
DC 5 V
⇔85 mm ⬀14 mm ⇔1 m
EAN 4000870 705575
70557 White Plastic

Neon Colorflex USB pink
incl. 1×4,5 W
10 lm
DC 5 V
⇕12 mm ⬀6 mm ⇔1 m
EAN 4000870 705612
70561 White Plastic

Neon Colorflex USB yellow
incl. 1×4,5 W
10 lm
DC 5 V
⇕12 mm ⬀6 mm ⇔1 m
EAN 4000870 705629
70562 White Plastic

Neon Colorflex USB green
incl. 1×4,5 W
10 lm, 3000 K
DC 5 V
⇕12 mm ⬀6 mm ⇔1 m
EAN 4000870 705636
70563 White Plastic

Neon Colorflex USB blue
incl. 1×4,5 W
10 lm
DC 5 V
⇕12 mm ⬀6 mm ⇔1 m
EAN 4000870 705643
70564 White Plastic

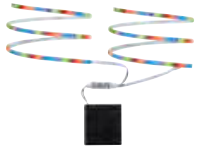

Mobile Strip 2x 80 cm RGB
incl. 2×1,2 W
2×28 lm
4xAA Battery
⇕3 mm ⇔800 mm ⬀5 mm
⇔0,8 m
EAN 4000870 707005
70700 White Metal/Plastic

LED Strip 1 m Warm white
incl. 1×2 W
180 lm, 3000 K
6 V
⇕3 mm ⇔800 mm ⇔1 m
EAN 4000870 788998
78899 White Plastic

LED Strip 1 m Warm white
incl. 1×1,4 W
156 lm, 3000 K
DC 5 V
⇕3 mm ⇔800 mm ⇔1 m
EAN 4000870 789001
78900 White Plastic

White
Plastic

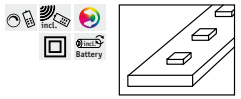

FlexLED 3D 230/24 V

RGB | 320 lm/m | 42 LED/m | ⇕3 mm | ⬀10 mm

Set

⇔**3 m**	19 W	incl. 24 VA	EAN 4000870 789650	**78965**
⇔**5 m**	26 W	incl. 36 VA	EAN 4000870 789667	**78966**

Pro Strips

Gama profesional de tiras de LED de 24 V para uso en interiores

La gama Pro-Strip incluye strips LED en calidades profesionales en plata y oro, así como accesorios perfectamente compatibles, como controladores, fuentes de alimentación y una amplia selección de conectores. Está dirigida a profesionales como electricistas, pero también a arquitectos e ingenieros, para la implementación de soluciones integrales de alta calidad para particulares, pequeñas empresas como oficinas, consultorios médicos y comercios y también para restaurantes y hoteles.

Profi 24-V-LED-stripsortiment til indendørs brug

Pro-Strip-sortimentet omfatter LED-strips i profi-kvaliteterne Silver og Gold, samt optimalt afstemt tilbehør som controllere, strømforsyninger og et stort udvalg af forskellige connectorer. Det henvender sig til professionelle håndværkere som elektrikere, men også til arkitekter eller ingeniører til implementering af førsteklasses komplette løsninger til private kunder, små virksomheder som kontorer, lægeklinikker og butikker, men også til hotel- og restaurantbranchen.

Profesjonalna gama taśm LED 24 V do użytku w pomieszczeniach

W asortymencie Pro-Strip znajdują się profesjonalne taśmy LED Strip w wersji Silver i Gold, a także optymalnie dobrane akcesoria, takie jak sterowniki, zasilacze i duży wybór różnych łączników. Jest to oferta skierowana do profesjonalistów, takich jak monterzy instalacji elektrycznych, ale także do architektów i inżynierów, którym zależy na wdrażaniu kompleksowych rozwiązań wysokiej jakości dla klientów indywidualnych, małych firm, takich jak biura, gabinety lekarskie i sklepy, a także dla branży gastronomicznej i hotelarskiej.

Profi sortiment 24V LED pásek pro použití v interiéru

Sortiment Pro-Strip zahrnuje pásky LED Strips v profesionální kvalitě Silver a Gold. K nim je k dispozici optimálně sladěné příslušenství, jako jsou ovladače, napájecí zdroje a velký výběr různých konektorů. Systém je určen profesionálním řemeslníkům, jako jsou elektrikáři, ale také architektům nebo inženýrům při realizaci komplexních řešení vysoké kvality pro soukromé zákazníky nebo drobné živnostníky (například pro kanceláře, lékařské ordinace a obchody, ale také gastronomická zařízení a hotely).

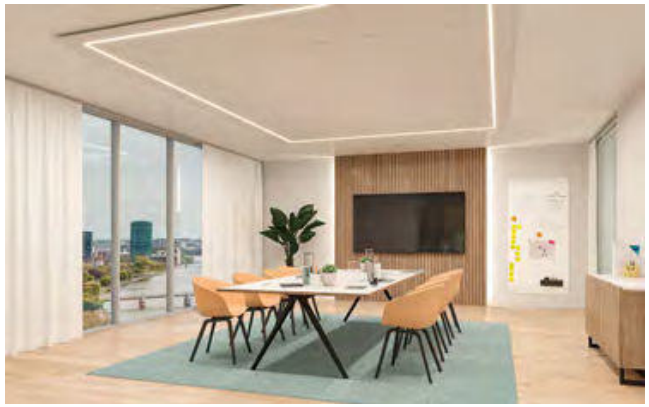

Silver	Gold
CRI 80	CRI 90
SDCM 5	SDCM 3
30,000 h	50,000 h

P25	P75	P150
accent lighting	auxiliary lighting	indoor lighting
60 LEDs/m	96 LEDs/m	160 LEDs/m
~ 300 lm/m	~ 750 lm/m	~ 1,500 lm/m

Variants	
10 m roll	COB 5 m

Basic range
IP20 (uncoated)
Connection: 2-phase or 5-phase on both sides
5 m roll

White
Plastic

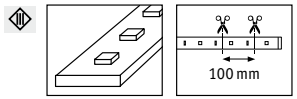

Silver P25 | ⇕ 2 mm | ⬀ RGBW: 12 mm/Single colour: 8 mm — 24 V

Strip

RGBW	⇔ 5 m	1500 lm	75 W	EAN 4000870 760123	76012
red	⇔ 5 m	400 lm	20 W	EAN 4000870 760062	76006
green	⇔ 5 m	1500 lm	20 W	EAN 4000870 760079	76007
blue	⇔ 5 m	300 lm	20 W	EAN 4000870 760086	76008
violet	⇔ 5 m	300 lm	20 W	EAN 4000870 760093	76009
ice blue	⇔ 5 m	1500 lm	20 W	EAN 4000870 760109	76010
orange	⇔ 5 m	1500 lm	20 W	EAN 4000870 760116	76011
2.700 K	⇔ 5 m	2000 lm	20 W	EAN 4000870 760130	76013
3.000 K	⇔ 5 m	2000 lm	20 W	EAN 4000870 760147	76014
4.000 K	⇔ 5 m	2100 lm	20 W	EAN 4000870 760154	76015

White
Plastic

High efficient ≤156 lm/W

Silver P75 | ⇕ 2 mm | ⬀ RGBW: 12 mm/Single colour: 10 mm — 24 V

Strip

RGBW	⇔ 5 m	3500 lm	121 W	EAN 4000870 760208	76020
2.700 K	⇔ 5 m	3500 lm	23 W	EAN 4000870 760161	76016
3.000 K	⇔ 5 m	3500 lm	23 W	EAN 4000870 760178	76017
4.000 K	⇔ 5 m	3750 lm	23 W	EAN 4000870 760185	76018
6.500 K	⇔ 5 m	3750 lm	23 W	EAN 4000870 760192	76019
2.700 K	⇔ 10 m	7000 lm	42 W	EAN 4000870 760253	76025
3.000 K	⇔ 10 m	7000 lm	42 W	EAN 4000870 760260	76026
4.000 K	⇔ 10 m	7500 lm	42 W	EAN 4000870 760277	76027
6.500 K	⇔ 10 m	7500 lm	42 W	EAN 4000870 760284	76028

White
Plastic

High efficient ≤156 lm/W

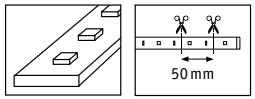

Silver P150 | ⇕ 2 mm | ⬀ 10 mm — 24 V

Strip

2.700 K	⇔ 5 m	7500 lm	50 W	EAN 4000870 760215	76021
3.000 K	⇔ 5 m	7400 lm	50 W	EAN 4000870 760222	76022
4.000 K	⇔ 5 m	7650 lm	50 W	EAN 4000870 760239	76023
6.500 K	⇔ 5 m	7750 lm	50 W	EAN 4000870 760246	76024

White
Plastic

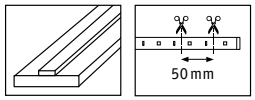

Silver P150 COB | ⇕ 2 mm | ⬀ 10 mm — 24 V

Strip

2.700 K	⇔ 5 m	6350 lm	68 W	EAN 4000870 760291	76029
3.000 K	⇔ 5 m	6350 lm	68 W	EAN 4000870 760307	76030
4.000 K	⇔ 5 m	7000 lm	65 W	EAN 4000870 760314	76031
6.500 K	⇔ 5 m	7000 lm	65 W	EAN 4000870 760321	76032

White
Plastic

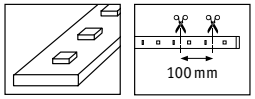

Gold P25 | ⇕ 2 mm | ⇗ 8 mm — 24 V

Strip

2.700 K	⇔ 5 m	1900 lm	22 W	EAN 4000870 784389	78438
3.000 K	⇔ 5 m	1900 lm	22 W	EAN 4000870 784396	78439
4.000 K	⇔ 5 m	2100 lm	22 W	EAN 4000870 784402	78440

White
Plastic

High efficient ≤132 lm/W

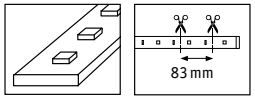

Gold P75 | ⇕ 2 mm | ⇗ 10 mm — 24 V

Strip

2.700 K	⇔ 5 m	3750 lm	30 W	EAN 4000870 784419	78441
3.000 K	⇔ 5 m	3750 lm	30 W	EAN 4000870 784426	78442
4.000 K	⇔ 5 m	3950 lm	30 W	EAN 4000870 784433	78443
6.500 K	⇔ 5 m	3950 lm	30 W	EAN 4000870 784440	78444
2.700 K	⇔ 10 m	7500 lm	55 W	EAN 4000870 784495	78449
3.000 K	⇔ 10 m	7500 lm	55 W	EAN 4000870 784501	78450
4.000 K	⇔ 10 m	7900 lm	55 W	EAN 4000870 784518	78451
6.500 K	⇔ 10 m	7900 lm	55 W	EAN 4000870 784525	78452

White
Plastic

High efficient ≤132 lm/W

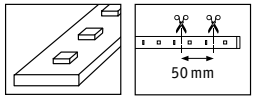

Gold P150 | ⇕ 2 mm | ⇗ 10 mm — 24 V

Strip

2.700 K	⇔ 5 m	7500 lm	62 W	EAN 4000870 784457	78445
3.000 K	⇔ 5 m	7500 lm	62 W	EAN 4000870 784464	78446
4.000 K	⇔ 5 m	8000 lm	62 W	EAN 4000870 784471	78447
6.500 K	⇔ 5 m	8000 lm	62 W	EAN 4000870 784488	78448

White
Plastic

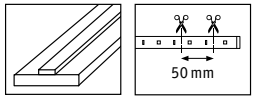

Gold P150 COB | ⇕ 2 mm | ⇗ 10 mm — 24 V

Strip

2.700 K	⇔ 5 m	6350 lm	68 W	EAN 4000870 784532	78453
3.000 K	⇔ 5 m	6350 lm	68 W	EAN 4000870 784549	78454
4.000 K	⇔ 5 m	7000 lm	68 W	EAN 4000870 784556	78455
6.500 K	⇔ 5 m	7000 lm	68 W	EAN 4000870 784563	78456

Pro Strips Feeds & Connectors

Single Colour Slim Feed 8 mm
max. 96 W
DC 24 V
⇕5,5 mm 0,5 mm² ⇔10 mm
⬀1 mm ⇔0,21 m
EAN 4000870 784570
78457 Black/Red Plastic

Single Colour Slim Feed 10 mm
max. 96 W
DC 24 V
⇕5,5 mm 0,5 mm² ⇔11,5 mm
⇔0,21 m
EAN 4000870 784587
78458 Black/Red Plastic

Colour Slim Flex 8 mm
max. 96 W
DC 24 V
⇕5,5 mm 0,5 mm² ⇔10 mm
⇔0,13 m
EAN 4000870 784594
78459 Black/Red Plastic

Colour Slim Flex 10 mm
max. 96 W
DC 24 V
⇕5,5 mm 0,5 mm² ⇔11,5 mm
⇔0,13 m
EAN 4000870 784600
78460 Black/Red Plastic

Single Colour Slim Direct 8 mm
max. 144 W
DC 24 V
⇕5 ⇔10 ⬀13,5 mm
EAN 4000870 784617
78461 Transparent Plastic

Single Colour Slim Direct 10 mm
max. 144 W
DC 24 V
⇕5 ⇔11,5 ⬀13,5 mm
EAN 4000870 784624
78462 Transparent Plastic

Single Colour Quick Feed 10 mm
max. 120 W
DC 24 V
⇕8 ⇔15 ⬀24,5 mm
EAN 4000870 784631
78463 Transparent/Black Plastic

Single Colour Quick Direct 10 mm
max. 120 W
DC 24 V
⇕8 ⇔15 ⬀20 mm
EAN 4000870 784648
78464 Transparent/Black Plastic

RGBW Slim Feed 12 mm
max. 144 W
DC 24 V
⇕5,5 mm 0,5 mm² ⇔14 mm
⇔0,21 m
EAN 4000870 784655
78465 Multicoloured Plastic

RGBW Slim Flex 12 mm
max. 144 W
DC 24 V
⇕5,5 mm 0,5 mm² ⇔14 mm
⇔0,13 m
EAN 4000870 784662
78466 Multicoloured Plastic

RGBW Slim Direct 12 mm
max. 144 W
DC 24 V
⇕5,5 ⇔14 ⬀13,5 mm
EAN 4000870 784679
78467 Transparent Plastic

RGBW Quick Feed 12 mm
max. 120 W
DC 24 V
⇕8 ⇔17 ⬀24 mm
EAN 4000870 784686
78468 Transparent/Black Plastic

RGBW Quick Direct 12 mm
max. 120 W
DC 24 V
⇕8 ⇔17 ⬀20 mm
EAN 4000870 784693
78469 Transparent/Black Plastic

Pro Strips Controller

Radio Controller Single Colour
DC 24 V
⇕27 ⇔45 ⬀175 mm
EAN 4000870 784709
78470 White Plastic

Radio Controller RGBW
DC 24 V
⇕27 ⇔45 ⬀175 mm
EAN 4000870 784716
78471 White Plastic

Remote Single Colour
2xAAA Battery
DC2x1.5 V
⇕17,5 ⇔53,5 ⬀122 mm
EAN 4000870 784723
78472 Black Plastic

Remote RGBW
2xAAA Battery
DC2x1.5 V
⇕17,5 ⇔53,5 ⬀122 mm
EAN 4000870 784730
78473 Black Plastic

Pro Strips Power Supply

Power Supply 24 V DC 20 VA
max. 20 W
24 V, incl. 20 VA
⇕20 ⇔42 ⬀120 mm
EAN 4000870 799680
79968 White Plastic

Power Supply 24 V DC 40 VA
max. 40 W
24 V, incl. 40 VA
⇕20 ⇔58 ⬀160 mm
EAN 4000870 799697
79969 White Plastic

Power Supply 24 V DC 60 VA
max. 60 W
24 V, incl. 60 VA
⇕22 ⇔64 ⬀185 mm
EAN 4000870 799703
79970 White Plastic

Power Supply 24 V DC 100 VA
max. 100 W
24 V, incl. 100 VA
⇕18 ⇔58 ⬀160 mm
EAN 4000870 799710
79971 White Plastic

Power Supply 24 V DC 150 VA
max. 150 W
24 V, incl. 150 VA
⇕20 ⇔58 ⬀179 mm
EAN 4000870 799727
79972 White Plastic

Living

Paulmann ofrece una amplia selección de luminarias para viviendas que, gracias a su diseño funcional o expresivo, crean un efecto luminoso en las estancias: mediante una iluminación de acentuación de colores, una iluminación funcional para el día a día o una iluminación de ambiente suave para veladas distendidas. Las necesidades individuales quedan cubiertas con una amplia gama de opciones de configuración y soluciones inteligentes. La temperatura de la luz se puede ajustar y atenuar según sea necesario, los sensores permiten un control cómodo y las luminarias colgantes se pueden ajustar en altura. Se puede adaptar la iluminación a cada situación.

Paulmann tilbyder et stort udvalg af boligbelysning, der iscenesætter lys i rum gennem sit funktionelle eller udtryksfulde design – ved hjælp af farvet accentbelysning, funktionel belysning til hverdagen eller blidt stemningslys til afslappede aftener. Et bredt udvalg af indstillingsmuligheder og smarte løsninger opfylder individuelle ønsker. Lystemperaturer kan justeres og dæmpes efter behov, sensorer muliggør komfortabel styring, og pendellamper kan justeres i højden. Således tilpasser belysningen sig enhver situation.

Paulmann oferuje duży wybór opraw do pomieszczeń mieszkalnych, które dzięki funkcjonalnemu lub wyrazistemu wzornictwu tworzą we wnętrzach ciekawe efekty świetlne – od kolorowego oświetlenia akcentującego, przez oświetlenie funkcjonalne do użytku codziennego, po delikatne, nastrojowe światło na relaksujące wieczory. Szeroki wachlarz możliwości ustawień i inteligentne rozwiązania spełniają indywidualne życzenia. Temperaturę światła można ustawiać i przyciemniać zależnie od potrzeb, czujniki umożliwiają wygodną kontrolę, a wysokość lamp wiszących można regulować. Tym samym oświetlenie dostosowuje się do każdej sytuacji.

Firma Paulmann nabízí široký výběr interiérových svítidel, která svým funkčním nebo výrazným designem vytváří v místnostech světelné efekty – prostřednictvím barevného akcentního osvětlení, funkčního osvětlení pro každodenní použití nebo jemného atmosférického osvětlení pro relaxační večery. Široká škála možností nastavení a chytrých řešení splňuje individuální požadavky. Teplotu barvy světla lze podle potřeby nastavit a ztlumit, senzory umožňují pohodlné ovládání a závěsná svítidla jsou výškově nastavitelná. Osvětlení se tak přizpůsobí každé situaci.

Luminaire series

Esta serie de luminarias para el hogar ofrece un diseño de alta calidad que se adapta a diversas luminarias. Luminarias colgantes, de sobremesa, de pie y de techo combinan a la perfección tanto a nivel visual como funcional, lo que permite combinarlas según las necesidades de cualquier estancia, garantizando un diseño interior uniforme y armonioso, además de destacar como luminarias individuales.

Serier af boligbelysning – et højkvalitetsdesign tilpasset forskellige lamper. Pendel-, bord-, stander- og loftslamper er visuelt og funktionelt optimalt afstemt efter hinanden. Derfor kan de kombineres efter behov i ethvert rum og sikrer et ensartet og harmonisk rumdesign, men er også som enkelte lamper ægte højdepunkter.

Serie opraw do pomieszczeń mieszkalnych – wysokiej jakości design dostosowany do różnych typów opraw oświetleniowych. Lampy wiszące, stołowe, podłogowe i sufitowe są optymalnie dopasowane zarówno pod względem wizualnym, jak i funkcjonalnym. Oznacza to, że można je dowolnie łączyć w każdym pomieszczeniu, tworząc spójną i harmonijną aranżację, ale również pojedynczo stanowią efektowne elementy dekoracyjne.

Řada interiérových svítidel – vysoce kvalitní design přizpůsobený různým typům svítidel. Závěsná, stolní, stojací a stropní svítidla jsou vzájemně optimálně sladěna po vizuální i funkční stránce. Díky tomu je lze podle potřeby v každé místnosti kombinovat a zajistit tak jednotný a harmonický design interiéru. I jako samostatná svítidla však představují výrazný prvek.

Desk lamp Puric Pane I
incl. 1×5,5 W
600 lm, 2700 K
230 V
↕400 ⌀120 ↔86 ⬀173 mm
3 EAN 4000870 797778
79777 Black Metal/Plastic

Floor lamp Puric Pane I Smart
incl. 2×3 W
2×400 lm, 2700 K
230 V
↕1450 ⌀180 mm
1 EAN 4000870 797808
79780 Black Metal/Plastic

Pendant Puric Pane I Smart
incl. 6×6 W
6×600 lm, 2700 K
230 V
↕1500 mm ↕30-150 cm ↔1000 mm ⬀232 mm
4 EAN 4000870 797846
79784 Black Metal/Plastic

Floor lamp Puric Pane I
incl. 2×3 W
2×400 lm, 2700 K
230 V
↕1450 ⌀180
1 EAN 4000870 797754
79775 Black Metal/Plastic

Pendant Puric Pane I
incl. 6×4,5 W
6×450 lm, 2700 K
230 V
↕1500 mm ↕30-150 cm ↔1000 mm ⬀232 mm
4 EAN 4000870 797730
79773 Black Metal

Table lamp Puric Pane I Smart
incl. 1×3 W
360 lm, 2700 K
230 V
↕65 ↔160 ⬀82 mm
2 EAN 4000870 797815
79781 Black Metal/Plastic

Pendant Puric Pane II
incl. 1×22 W
1200 + 1400 lm, 2700 K
230 V
↕30-150 cm ⌀400 mm
5 EAN 4000870 795170
79517 Black/Grey Plastic/Metal

Table lamp Puric Pane I
incl. 1×3 W
360 lm, 2700 K
230 V
↕65 ↔160 ⬀82 mm
2 EAN 4000870 797761
79776 Black Metal/Plastic

Ceiling lamp Puric Pane II
incl. 1×23 W
400 + 2600 lm, 2700 K
230 V
↕73 ⌀400 mm
6 EAN 4000870 795187
79518 Black/Grey Plastic/Metal

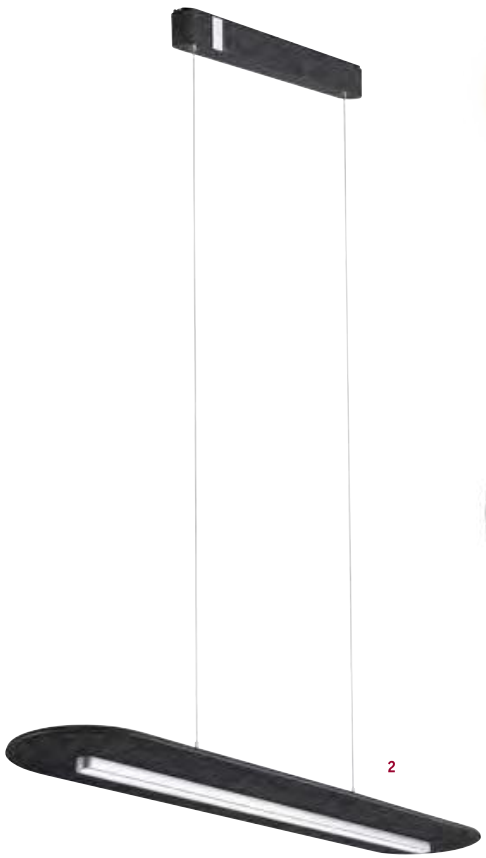

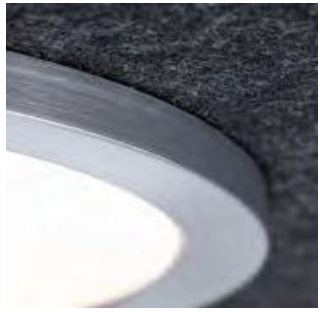

Wall lamp Tulga
incl. 1×17 W
1800 lm, 2700 K
230 V
⇕200 ⇔450 ⬀40 mm
1 EAN 4000870 799918
79991 Anthracite Felt/Plastic/Metal

Wall lamp Tulga
incl. 1×15 W
1600 lm, 2700 K
230 V
⌀200 ⬀41 mm
3 EAN 4000870 799925
79992 Anthracite Felt/Plastic/Metal

Pendant Tulga
incl. 1×27 W
2900 lm, 2700 K
230 V
⇕25 mm ⇕100-150 cm ⇔900 mm ⬀200 mm
2 EAN 4000870 799895
79989 Anthracite Felt/Plastic/Metal

Ceiling lamp Tulga Smart
incl. 1×19 / 1×9 W
2000 + 850 lm, 2700 - 6500 K
230 V
⇕50 ⌀450 mm
4 EAN 4000870 799963
79996 Anthracite Felt/Plastic/Metal

Ceiling lamp Tulga
incl. 1×32,5 W
3600 lm, 2700 K
230 V
⇕50 ⌀450 mm
4 EAN 4000870 799901
79990 Anthracite Felt/Plastic/Metal

Wall lamp Jagun
incl. 1×18 W
1900 lm, 2700 K
230 V
⇕85 ⇔382 ⬀64 mm
1 EAN 4000870 799871
79987 Anthracite Felt/Plastic/Metal

Ceiling lamp Malika Smart
incl. 1×26 W
3000 lm, 2700 - 6500 K
230 V
⇕107 ⌀402 mm
2 EAN 4000870 799949
79994 Anthracite Felt/Plastic/Metal

Ceiling lamp Malika
incl. 1×29 W
3100 lm, 2700 K
230 V
⇕107 ⌀402 mm
2 EAN 4000870 799864
79986 Anthracite Felt/Plastic/Metal

Floor lamp Jagun Smart
incl. 1×19,5 W
2040 lm, 2700 - 6500 K
230 V
⇕1506 ⇔389 ⬀252 mm
3 EAN 4000870 799932
79993 Anthracite Felt/Plastic/Metal

Floor lamp Jagun
incl. 1×20,4 W
2130 lm, 2700 K
230 V
⇕1506 ⇔389 ⬀252 mm
3 EAN 4000870 799888
79988 Anthracite Felt/Plastic/Metal

Pendant Jagun Smart
incl. 1×21 W
2500 lm, 2700 - 6500 K
230 V
⇕85 mm ⇕100-150 cm ⇔1000 mm ⬀35 mm
4 EAN 4000870 799956
79995 Anthracite Felt/Plastic/Metal

Pendant Jagun
incl. 1×26 W
2800 lm, 2700 K
230 V
⇕85 mm ⇕100-150 cm ⇔1000 mm ⬀35 mm
4 EAN 4000870 799857
79985 Anthracite Felt/Plastic/Metal

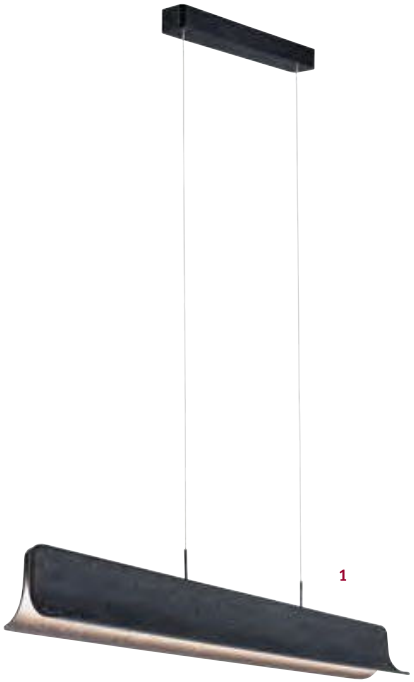

1

2

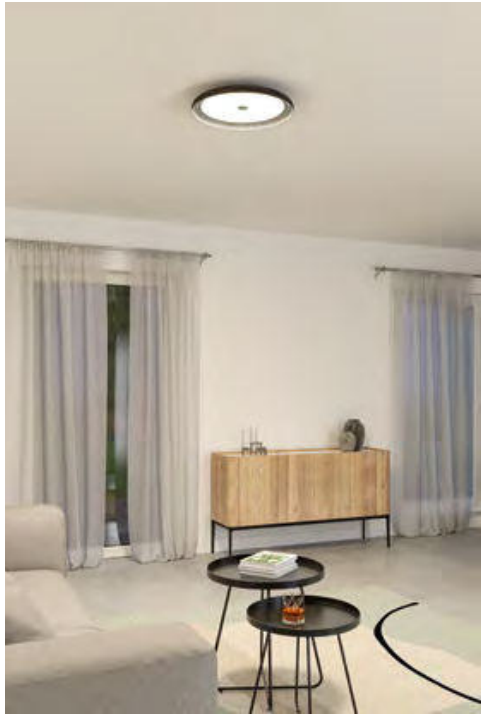

Pendant Noyan
incl. 2×24 W
2×3400 + 3400 lm, 2700 K
230 V
⇕30-130 cm ⇔1000 mm ⤢132 mm
1 EAN 4000870 799826
79982 Anthracite Felt/Metal

Ceiling lamp Zarina
incl. 1×34 W
3900 lm, 2700 K
230 V
⇕70 ⌀450 mm
2 EAN 4000870 799819
79981 Anthracite Felt/Metal

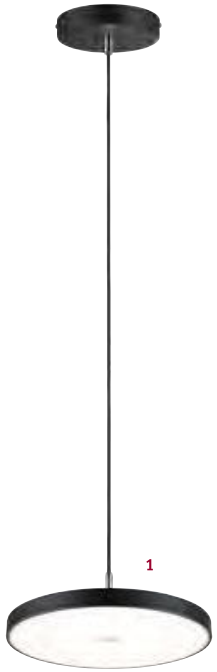

1

2

Ceiling lamp Hildor Smart
incl. 1×25 W
3000 lm, 2700 K
230 V
⇕193 ⌀400 mm
2 EAN 4000870 967768
96776 Black matt/Chrome Plastic/Metal

Pendant Hildor Smart
incl. 1×17 W
1900 lm, 2700 K
230 V
⇕1350 ⇕300-1350 ⌀310 mm
1 EAN 4000870 967775
96777 Black matt Plastic/Metal

Ceiling lamp Hildor
incl. 1×26,5 W
3000 lm, 2700 K
230 V
⇕193 ⌀400 mm
2 EAN 4000870 967812
96781 Black matt/Chrome Plastic/Metal

Pendant Hildor
incl. 1×22 W
2550 lm, 2700 K
230 V
⇕1350 ⇕300-1350 ⌀310 mm
1 EAN 4000870 967829
96782 Black matt Plastic/Metal

Floor lamp Aldan
incl. 1×8,5 / 1×7 W
827 + 473 lm, 2700 K
230 V
⇕1120-1570 ⌀275 mm
1 EAN 4000870 797174
79717 Black/Brushed aluminium Aluminium

Table lamp Aldan
incl. 1×3,5 W
400 lm, 2700 K
230 V
⇕100 ⌀100 mm
2 EAN 4000870 797181
79718 Black/Brushed aluminium Aluminium

Pendant Aldan
incl. 3×4,8 / 3×4,4 W
3×450 + 3×450 lm, 2700 K
230 V
⇕85 ⇕89-1500 ⌀100 ⇔670 mm
3 EAN 4000870 797204
79720 Black/Brushed aluminium Aluminium

Pendant Aldan
incl. 1×8,3 / 1×5 W
840 + 450 lm
230 V
⇕85 ⇕174-1500 ⌀100 mm
4 EAN 4000870 797860
79786 Black/Brushed aluminium Aluminium

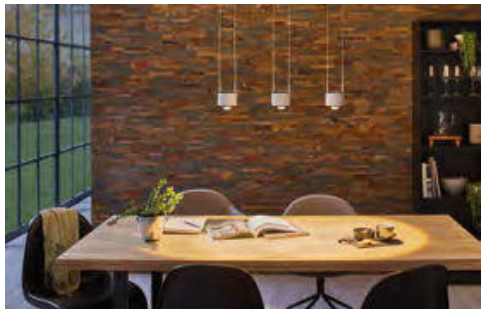

Floor lamp Odila
incl. 2×10,4 W
2×385 lm, 2700 - 6500 K
230 V
⇕1500 ⇔230 ⬀255 mm
1 new EAN 4000870 712795
71279 Black matt/Chrome Metal/Plastic

Table lamp Odila
incl. 1×10,4 W
385 lm, 2700 - 6500 K
230 V
⇕485 ⇔200 ⬀255 mm
2 new EAN 4000870 712801
71280 Black matt/Chrome Metal/Plastic

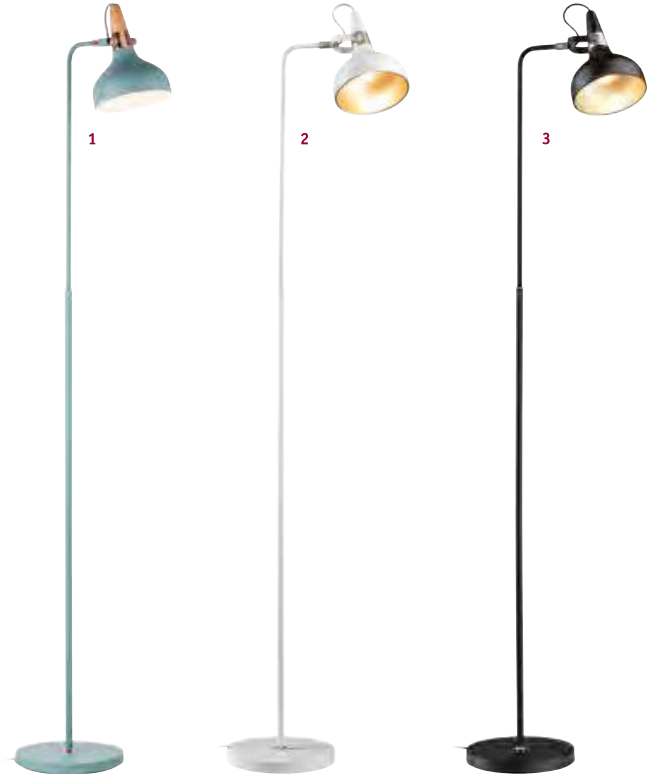

Floor lamp Juna

max. 20 W, E14
230 V
⇕1580 ⇔230 ⬀400 mm

1 EAN 4000870 796542
79654 Soft green/Copper/Wood Metal/Wood

2 new EAN 4000870 784839
78483 Champagne/White matt Metal

3 new EAN 4000870 784808
78480 Champagne/Black matt Metal

Perfect match – not incl.

Table lamp Juna

max. 20 W, E14
230 V
⇕510 ⇔180 ⬀255 mm

4 EAN 4000870 796511
79651 Soft green/Copper/Wood Metal/Wood

5 new EAN 4000870 784822
78482 Champagne/White matt Metal

6 new EAN 4000870 784792
78479 Champagne/Black matt Metal

Pendant Juna

max. 20 W, E14
230 V
⇕110 cm ⌀160 mm

7 EAN 4000870 796528
79652 Soft green/Copper/Wood Metal/Wood

Pendant Juna

max. 20 W, E27
230 V
⇕110 cm ⌀342 mm

8 EAN 4000870 796559
79655 Soft green/Copper/Wood Metal/Wood

9 new EAN 4000870 784846
78484 Champagne/White matt Metal

10 new EAN 4000870 784815
78481 Champagne/Black matt Metal

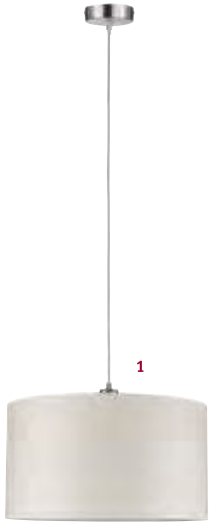

Pendant Tessa

max. 60 W, E27
230 V
110 cm ⌀450 mm

1 EAN 4000870 709245
70924 Cream/Brushed iron Metal/Fabric

Floor lamp Tessa

max. 60 W, E27
230 V
1600 ⌀450 mm

2 EAN 4000870 709221
70922 Cream/Brushed iron Metal/Fabric

Table lamp Tessa

max. 40 W, E14
230 V
450 ⌀250 mm

3 EAN 4000870 709238
70923 Cream/Brushed iron Metal/Fabric

Table lamp Stellan

max. 20 W, E27
230 V
400 ⌀155 mm

1 EAN 4000870 796368
79636 White/Wood Fabric/Metal/Wood

Floor lamp Stellan

max. 20 W, E27
230 V
1615 ⌀350 mm

2 EAN 4000870 796344
79634 White/Wood Fabric/Metal/Wood

Pendants

Las luminarias colgantes combinan una iluminación funcional con diseño estético y son perfectas para iluminar mesas, islas de cocina o salones. Proporcionan una distribución lumínica uniforme, aportando acentos precisos al espacio. Gracias a su ajuste flexible, se adaptan a diferentes alturas y conceptos de espacio. Con diseños modernos y una amplia gama de accesorios, las luminarias colgantes no solo contribuyen a una buena iluminación, sino también a crear un ambiente agradable y atraer todas las miradas de una manera muy elegante.

Pendellamper forbinder funktionelt lys med æstetisk design og er perfekte til belysning af borde, køkkenøer eller opholdsrum. De sørger for en ensartet lysfordeling og sætter målrettede accenter i rummet. Takket være deres fleksible højdejustering tilpasser de sig forskellige rumhøjder og -koncepter. Med moderne design og et stort udvalg af udstyrsvarianter bidrager pendellamper ikke kun til belysningen, men skaber også en behagelig atmosfære og et stilfuldt blikfang i rummet.

Lampy wiszące łączą w sobie funkcjonalność oświetlenia z estetycznym wzornictwem i idealnie nadają się do oświetlania stołów, wysp kuchennych czy salonów. Zapewniają równomierny rozsył światła i tworzą w pomieszczeniu ukierunkowane akcenty świetlne. Elastyczna regulacja długości pozwala na dopasowanie do różnych wysokości i układów pomieszczeń. Dzięki nowoczesnemu wzornictwu i różnorodności opcji wyposażenia lampy wiszące nie tylko pełnią funkcję oświetlenia, ale także tworzą przyjemną atmosferę i są stylową ozdobą przyciągającą wzrok w pomieszczeniu.

Závěsná svítidla spojují funkční osvětlení s estetickým designem a perfektně se hodí k osvětlení stolů, kuchyňských ostrůvků nebo obytných prostor. Zajišťují rovnoměrné rozložení světla a vytvářejí v prostoru cílené akcenty. Díky možnosti flexibilního nastavení výšky se přizpůsobí různým výškám místností a prostorovým koncepcím. Svým moderním designem a širokou škálou variant vybavení zajišťují závěsná svítidla nejen osvětlení, ale vytvářejí také příjemnou atmosféru a jsou dominujícím stylovým prvkem v prostoru.

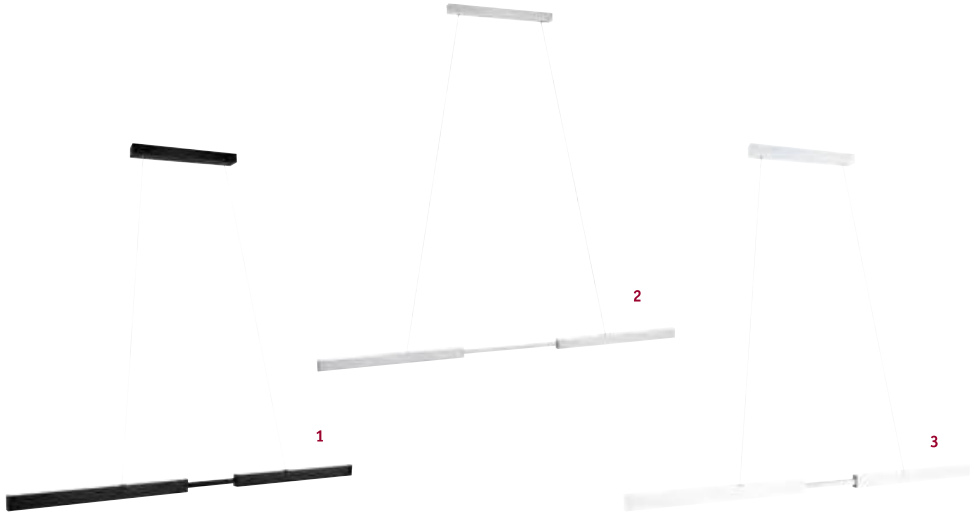

Aptare Smart
incl. 1×16 / 1×16 W
1920 + 1920 lm, 2700 - 6500 K
230 V
⇕900-1500 ⇔1800 ⤢50 mm

1 new EAN 4000870 780244
78024 Brushed black ▦ Metal

2 new EAN 4000870 780251
78025 Brushed aluminium ▦ Metal

Aptare Smart
incl. 1×18 / 1×18 W
2050 + 2050 lm, 2700 K
230 V
⇕900-1500 ⇔1800 ⤢50 mm

1 EAN 4000870 798881
79888 Brushed black ▦ Metal

2 EAN 4000870 798157
79815 Brushed aluminium ▦ Metal

3 EAN 4000870 798898
79889 Matt white ▦ Metal

Aptare Sensor
incl. 1×16,5 / 1×16,5 W
2050 + 2050 lm, 2700 K
230 V
⇕900-1500 ⇔1800 ⤢50 mm

1 new EAN 4000870 769898
76989 Brushed black ▦ Metal/Plastic

2 new EAN 4000870 769881
76988 Brushed aluminium ▦ Metal/Plastic

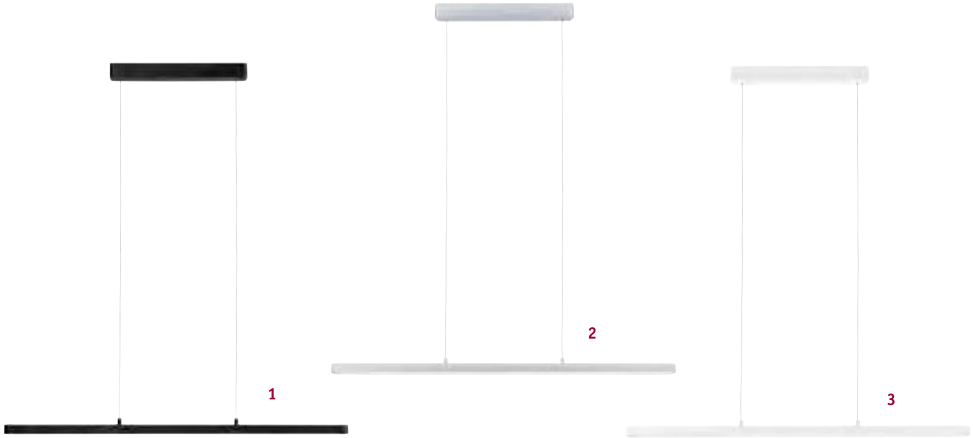

Lento Smart
incl. 1×41,5 W
4950 lm, 2700 - 6500 K
230 V
⇕25 ⇕67-1500 ⇔1000 ⤢30 mm

1 EAN 4000870 798850
79885 Black matt Plastic/Aluminium

2 EAN 4000870 798867
79886 Chrome matt Plastic/Aluminium

3 EAN 4000870 798874
79887 Matt white Plastic/Aluminium

Lento
incl. 1×42 W
4400 lm, 2700 K
230 V
⇕25 ⇕67-1500 ⇔1000 ⤢35 mm

1 EAN 4000870 796931
79693 Black Aluminium/Plastic

2 EAN 4000870 799000
79900 Chrome matt Aluminium/Plastic

3 EAN 4000870 799017
79901 White Aluminium/Plastic

Raiko
incl. 1×19 / 1×6 W
2300 + 370 lm, 2700 - 6500 K
230 V
⇕63 ⇕150-1800 ⇔1000 ⤢30 mm

1 new EAN 4000870 784747
78474 Black Metal/Plastic

2 new EAN 4000870 784754
78475 Brushed aluminium Metal/Plastic

Luena
incl. 1×11,5 W
1200 lm, 3000 K
230 V
⇕1500 mm ⇕50-150 cm ⌀250 mm
1 EAN 4000870 710807
71080 Glass/Chrome Glass/Metal

Gove
incl. 1×9 W
1080 lm, 3000 K, 230 V
⇕1500 mm ⇕30-150 cm ⌀170 mm
2 EAN 4000870 710739
71073 Black matt/Satin Glass/Metal
3 EAN 4000870 710661
71066 Chrome/Satin Glass/Metal

Ruya
max. 20 W, E14
230 V
⇕1500 mm ⇕28,5-150 cm ⌀150 mm
4 EAN 4000870 711477
71147 Glass/Black matt Glass/Metal
5 EAN 4000870 711439
71143 Glass/Chrome Glass/Metal

Perfect match – not incl.

Ketil
max. 3×60 W, E27
230 V
⇕200 cm ⌀100 mm
3 EAN 4000870 503829
50382 Black Silicone/Metal

Ketil
max. 7×60 W, E27
230 V
⇕200 cm ⌀150 mm
1 EAN 4000870 503904
50390 Black Silicone/Metal

Ketil
max. 5×60 W, E27
230 V
⇕200 cm ⌀150 mm
2 EAN 4000870 503898
50389 Black Silicone/Metal

Ketil
max. 60 W, E27
230 V
⇕200 cm ⌀92 mm
4 EAN 4000870 503812
50381 Black Silicone/Plastic
5 EAN 4000870 503836
50383 White Silicone/Plastic

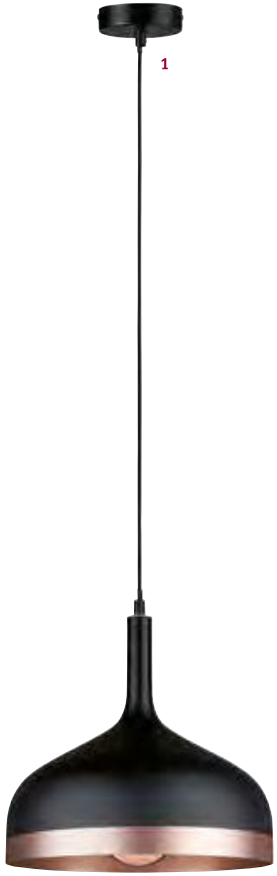

Embla
max. 20 W, E27
230 V
110 cm ⌀300 mm
1 EAN 4000870 796290
79629 Black/Matt copper Metal

Verve
max. 20 W, E27
230 V
110 cm ⌀200 mm
IP44
2 EAN 4000870 708903
70890 Grey/Chrome Concrete/Metal

Gutta
incl. 1×7 W
580 lm, 2700 K
230 V
40,1-150 cm ⌀72 mm
3 EAN 4000870 709290
70929 Brushed aluminium Metal

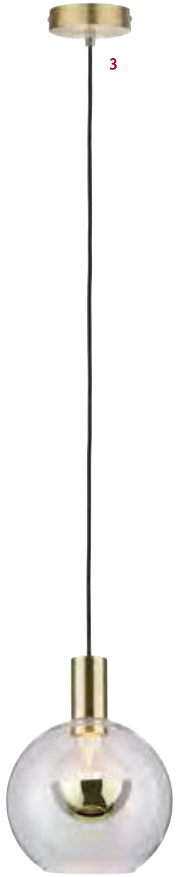

Perfect match – not incl.

Ylvie
max. 20 W, E27
230 V
25,7-110 cm ⌀145 mm
1 EAN 4000870 797457
79745 Wood/Clear Wood/Glass

Esben
max. 20 W, E27
230 V
110 cm ⌀200 mm
3 EAN 4000870 797259
79725 Clear/Brushed brass Glass/Metal

Globe
max. 20 W, E27
230 V
110 cm ⌀200 mm
IP44
2 EAN 4000870 708958
70895 Satin/Chrome Glass/Metal

Menja
max. 20 W, E27
230 V
110 cm ⌀200 mm
4 EAN 4000870 797334
79733 White/Brushed brass Glass/Metal

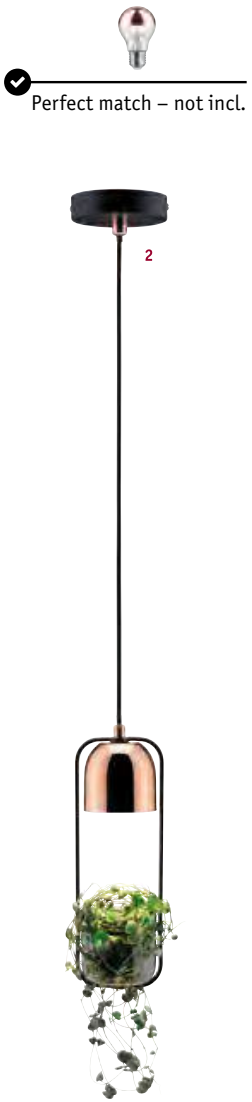

Perfect match – not incl.

Tasja
max. 20 W, E27
230 V
⇕1100 mm ⇕43,5-110 cm ⇔300 mm ⤢120 mm
1 EAN 4000870 797488
79748 Black/Copper Metal

Fanja
max. 20 W, GU10
230 V
⇕1100 mm ⇕38-110 cm ⌀115 mm
2 EAN 4000870 797495
79749 Black/Copper Metal

Kame
incl. 9 W
1150 lm, 3000 K
230 V
⇕1685 mm ⇕75-168,5 cm ⌀76 mm
1 EAN 4000870 799970
79997 Clear/Black matt Metal/Plastic
2 EAN 4000870 799987
79998 Clear/White matt Metal/Plastic

Luia
max. 10 W, GU10
230 V
⇕1500 mm ⇕30-150 cm ⌀78 mm
3 EAN 4000870 769904
76990 Satin/Black matt Plastic/Metal
4 EAN 4000870 769911
76991 Satin/White matt Plastic/Metal

Shima
max. 10 W, GU10
230 V
⇕1500 mm ⇕30-150 cm ⌀96 mm
5 EAN 4000870 769928
76992 Black matt Metal
6 EAN 4000870 769935
76993 White matt Metal

Larus

max. 60 W, E27
230 V
⇕159 cm ⌀110 mm
IP44

1 EAN 4000870 797549
79754 Black chrome Metal

2 EAN 4000870 797532
79753 Chrome Metal

Tilla

max. 60 W, E27
230 V
⇕210 cm ⌀100 mm

3 EAN 4000870 784327
78432 Black Metal

4 EAN 4000870 784341
78434 Aluminium Metal

Tilla

max. 20 W, E27
230 V
⇕508 cm ⌀48 mm
incl.
On/Off

5 EAN 4000870 784365
78436 Black Metal

6 EAN 4000870 784372
78437 Aluminium Metal

Eldar

max. 20 W, E27
230 V
⇕500 cm ⌀40 mm
incl.
On/Off

7 EAN 4000870 797709
79770 Red/Brushed nickel Metal

Perfect match – not incl.

Perfect match – not incl.

Ravi

max. 60 W, E27
230 V
⇕1500 mm ⇕30-150 cm ⌀80 mm
IP44

1 EAN 4000870 711361
71136 Black matt Metal

2 EAN 4000870 711347
71134 Black matt/Gold Metal

3 EAN 4000870 711354
71135 Matt white Metal

Floor lamps

Las luminarias de pie combinan una iluminación funcional con un diseño atractivo y se pueden usar de forma versátil en salones, rincones de lectura o zonas de trabajo. Aportan una luz agradable, contribuyendo a un ambiente acogedor y atractivo. Su movilidad permite cambiarlas de sitio fácilmente y son ideales para crear acentos luminosos específicos.

Están disponibles en diversas formas, materiales y tecnologías de iluminación. Ofrecen soluciones de iluminación personalizadas, se integran armoniosamente en el concepto del espacio y crean detalles decorativos.

Stojací svítidla spojují funkční osvětlení s atraktivním designem a dají se všestranně využít v obytných prostorách, čtecích koutcích nebo pracovních oblastech. Poskytují příjemné světlo a přispívají tak k útulné a přívětivé atmosféře. Díky jejich mobilitě je lze snadno přemisťovat a ideálně se hodí k vytváření cílených světelných akcentů.

Stojací svítidla jsou k dostání v různých tvarech, mohou být vyrobena z různých materiálů a nabízejí různé technologie světelných zdrojů. Nabízejí individuální řešení osvětlení, harmonicky zapadají do koncepce prostoru a vytvářejí dekorativní prvky.

Standerlamper kombinerer funktionel belysning med tiltalende design og kan bruges alsidigt i stuer, læsehjørner eller arbejdsområder. De sender behageligt lys og bidrager dermed til en hyggelig og indbydende atmosfære. På grund af deres mobilitet kan de nemt flyttes og er ideelle til at sætte målrettede lysaccenter.

Standerlamper fås i forskellige former, materialer og lysteknikker. De tilbyder individuelle belysningsløsninger, tilpasser sig harmonisk rumkonceptet og skaber dekorative højdepunkter.

Oprawy podłogowe łączą w sobie funkcjonalność oświetlenia z atrakcyjnym wzornictwem i można je wykorzystywać na wiele sposobów w salonach, kącikach do czytania czy miejscach pracy. Zapewniają przyjemne światło, dzięki czemu przyczyniają się do stworzenia przytulnej, gościnnej atmosfery. Ponieważ są przenośne, można łatwo zmieniać ich miejsce, dlatego idealnie nadają się do tworzenia ukierunkowanych akcentów świetlnych.

Lampy podłogowe dostępne są w różnych kształtach, wykonane z różnych materiałów i z zastosowaniem różnych technologii oświetleniowych. Oferują indywidualne rozwiązania oświetleniowe, harmonijnie wkomponowują się w koncepcję pomieszczenia i tworzą efektowne elementy dekoracyjne.

Rurik
max. 20 W, E27
230 V
⇕1530 ⌀538 mm
1 EAN 4000870 796337
79633 Grey/Wood ▦ Fabric/Metal/Wood

Ramos
incl. 1×7,5 / 1×3,5 W
840 + 320 lm, 2700 K
230 V
⇕1415 ⌀226 mm
2 EAN 4000870 709207
70920 Matt white/Chrome ▦ Plastic/Metal

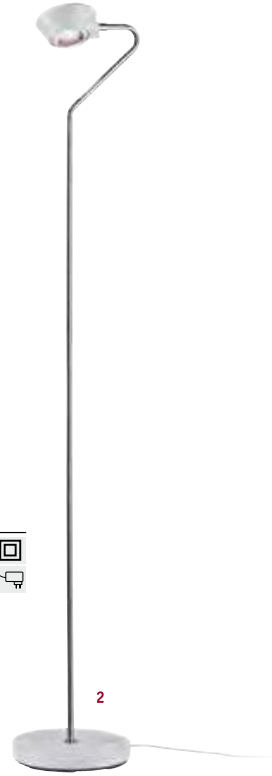

Caneta

incl. 1×20 W
2570 lm, 2700 - 6500 K
230/24 V, incl. 24 VA
1750 ⌀250 mm

new EAN 4000870 780190
78019 Black Metal/Plastic

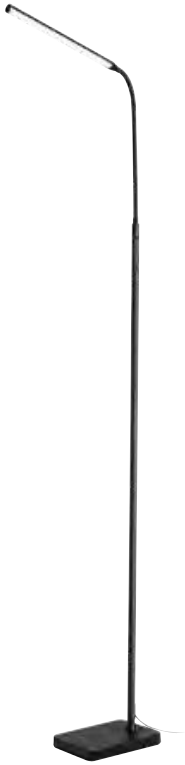

Ostrion

incl. 1×9 W
1450 lm, 3000 - 5000 K
230/24 V, incl. 12 VA
1400 160 222 mm

new EAN 4000870 780237
78023 Black Metal/Plastic

Table lamps

Las luminarias de sobremesa combinan funcionalidad y diseño, proporcionando una iluminación precisa para diversas aplicaciones. Crean un ambiente agradable en mesas, estanterías u otras superficies. Su flexibilidad permite una fácil adaptación a diferentes conceptos de espacio. Con diseños modernos y una amplia gama de accesorios, las luminarias de sobremesa no solo son prácticas fuentes de luz, sino también elegantes detalles en el diseño de interiores.

Bordlamper kombinerer funktionalitet og design og sørger for målrettet belysning til forskellige anvendelsesområder. De sørger for en behagelig atmosfære på borde, hylder eller andre overflader. Deres fleksibilitet muliggør en nem tilpasning til forskellige rumkoncepter. Med moderne design og forskellige udstyrsvarianter er bordlamper ikke kun praktiske lyskilder, men også stilfulde elementer i indretningen.

Oprawy stołowe łączą w sobie funkcjonalność i design, zapewniając oświetlenie dostosowane do różnych zastosowań. Tworzą przyjemną atmosferę na stołach, półkach i innych powierzchniach. Ich elastyczność pozwala na łatwą adaptację do różnych koncepcji aranżacji wnętrz. Dzięki nowoczesnemu wzornictwu i różnorodnym opcjom wyposażenia, lampy stołowe są nie tylko praktycznymi źródłami światła, ale także stylowymi akcentami w wystroju wnętrz.

Stolní svítidla kombinují funkčnost a design a poskytují cílené osvětlení pro různé účely. Zajišťují příjemnou atmosféru na stolech, policích nebo jiných površích. Jejich flexibilita umožňuje snadné přizpůsobení různým prostorovým konceptům. Díky modernímu designu a rozmanitým variantám vybavení nejsou stolní lampy pouze praktickým zdrojem světla, ale také stylovým interiérovým doplňkem.

Perfect match – not incl.

1

3

2

4

5

Pinja
max. 20 W, E14
230 V
⇕244 ⌀110 mm
1 EAN 4000870 770559
77055 White/Brushed brass Metal/Glass
2 EAN 4000870 770566
77056 Chrome/Smoke glass Metal/Glass

Noora
max. 42 W, E14
230 V
⇕210 ⌀80 mm
4 EAN 4000870 770108
77010 Opal Glass

Kura
max. 20 W, E27
230 V
⇕85 ⇔85 ⇗85 mm
3 EAN 4000870 797303
79730 Brushed iron Metal

Pia
max. 25 W, E14
230 V
⇕210 ⌀100 mm
5 EAN 4000870 770597
77059 Black matt Metal/Fabric

Desk lamps

Las luminarias de escritorio ofrecen una iluminación flexible para un trabajo productivo. Sus brazos y cabezales ajustables permiten una orientación precisa de la luz, ideal para una lectura concentrada, escribir o actividades creativas. Los modelos con tonalidad de la luz variable se adaptan a las necesidades individuales: desde una luz de trabajo fría hasta una luz cálida para momentos de relax. Con un diseño compacto y una tecnología sofisticada, las luminarias de escritorio garantizan una comodidad óptima en el lugar de trabajo.

Skrivebordslamper giver fleksibel belysning til produktiv arbejde. Justerbare arme og hoveder muliggør en præcis justering af lyset – ideelt til koncentreret læsning, skrivning eller kreative aktiviteter. Modeller med variabel lysfarve tilpasser sig individuelle behov: fra køligt arbejdslys til varmt lys til afslappede øjeblikke. Kompakt designet og teknisk gennemtænkt sikrer skrivebordslamper optimal komfort på arbejdspladsen.

Lampy na biurko zapewniają elastyczne oświetlenie do wydajnej pracy. Regulowane ramiona i głowice umożliwiają precyzyjne ustawienie światła – idealne do skupionego czytania, pisania lub zajęć twórczych. Modele o zmiennej barwie światła dostosowują się do indywidualnych potrzeb: od chłodnego światła roboczego po ciepłe światło na chwile relaksu. Kompaktowe w konstrukcji i przemyślane pod względem technicznym lampki biurkowe zapewniają optymalny komfort w miejscu pracy.

Svítidla pro psací stoly poskytují flexibilní osvětlení pro produktivní práci. Nastavitelná ramena a hlavice umožňují přesné nasměrování světla – ideální pro soustředěné čtení, psaní nebo kreativní činnosti. Modely s variabilní barvou světla je možné přizpůsobit individuálním potřebám: od chladného pracovního světla až po teplé světlo pro chvíle odpočinku. Technicky promyšlená svítidla pro psací stoly s kompaktním designem zajišťují optimální komfort na pracovišti.

Numis QI
incl. 1×11 W
1150 lm, 2700 - 6500 K
230/12 V, incl. 24 VA
440 180 430 mm

1 EAN 4000870 789100
78910 Black Aluminium/Plastic

2 EAN 4000870 798843
79884 White Aluminium/Plastic

Numis
incl. 1×11 W
1150 lm, 2700 - 6500 K
230/12 V, incl. 24 VA
440 180 430 mm

1 EAN 4000870 780107
78010 Black Aluminium/Plastic

2 EAN 4000870 780114
78011 White Aluminium/Plastic

3 new EAN 4000870 780145
78014 Silver Aluminium/Plastic

FlexBar
incl. 1×9,5 W
1000 lm, 3000 - 6500 K
230 V
⇕362 ⇔725 ⬀190 mm

1 EAN 4000870 789124
78912 Black Aluminium/Plastic

2 EAN 4000870 789117
78911 White Aluminium/Plastic

3 new EAN 4000870 795620
79562 Silver matt Aluminium/Plastic

Darba
incl. 1×15 W
1640 lm, 4000 K
230/24 V, incl. 18 VA
⇕425 ⇔167 ⬀167 mm

1 new EAN 4000870 780169
78016 Matt white Metal/Plastic

Mejan
incl. 1×15 W
1640 lm, 4000 K
230/24 V, incl. 18 VA
⇕604 ⇔162 ⬀162 mm

2 new EAN 4000870 780176
78017 Black matt Metal/Plastic

3 new EAN 4000870 780152
78015 Matt white Metal/Plastic

Assistance

Las lámparas de pinza y enchufables ofrecen un uso flexible y una iluminación justo donde se necesita: junto a la cama, en el escritorio o en la cocina. Gracias a su facilidad para engancharse o enchufarse, ofrecen una solución rápida sin necesidad de montaje.

La luz nocturna Esby permite orientarse en pasillos oscuros o habitaciones infantiles. Como iluminación adicional compacta, es un práctico complemento a la luz principal.

Klem- og stiklamper er fleksible at bruge og sørger netop dér for lys, hvor det er nødvendigt – uanset om det er ved sengen, på skrivebordet eller i køkkenet. Ved blot at blive klemt fast eller sat i stikdåsen er de en hurtig løsning uden montagearbejde.

Natlyset Esby sørger for orientering i mørke gange eller på børneværelser. Som kompakt ekstra belysning er det en praktisk tilføjelse til hovedlyset.

Lampy z klipsem oraz i lampy wtyczkowe można stosować elastycznie, zapewniając światło dokładnie tam, gdzie jest potrzebne – przy łóżku, biurku lub w kuchni. Są one szybkim rozwiązaniem, niewymagającym żadnego wysiłku związanego z instalacją, ponieważ wystarczy je po prostu zacisnąć lub podłączyć.

Oświetlenie nocne Esby ułatwia orientację w ciemnych korytarzach lub pokojach dziecięcych. Jako kompaktowe światło dodatkowe jest praktycznym uzupełnieniem światła głównego.

Upínací svítidla a svítidla do zásuvky jsou flexibilně použitelná a zajišťují světlo přesně tam, kde je potřeba – ať už u postele, na psacím stole nebo v kuchyni. Díky jednoduchému připnutí nebo zasunutí do zásuvky nabízejí tato svítidla rychlé řešení bez nutnosti montáže.

Noční světlo Esby umožňuje orientaci v tmavých chodbách nebo dětských pokojích. Jako kompaktní přídavné osvětlení představuje praktické doplnění hlavního světla.

Vitis
max. 20 W, E14
230 V
⇕370 ⌀110 mm
1 EAN 4000870 954300
95430 Black Metal/Plastic
2 EAN 4000870 954317
95431 White Metal/Plastic

Junus
max. 20 W, E14
230 V
⇕390 ⌀110 mm
3 EAN 4000870 954270
95427 Black Metal/Plastic
4 EAN 4000870 954287
95428 White Metal/Plastic

Finja
max. 35 W, GU10
230 V
⇕330 ⌀51 ⇔115 mm
5 EAN 4000870 954263
95426 Chrome matt Metal/Plastic

Gryps
max. 40 W, E14
230 V
⇕150 ⌀60 ⇔115 mm
6 EAN 4000870 998250
99825 Brushed iron Metal/Plastic

Esby
incl. 1×0,02 W
3 lm, 3000 K
230 V
⇕80 ⇔80 ⇗58 mm
7 EAN 4000870 924938
92493 White Plastic

Wall & Ceiling

Las luminarias de pared y de techo combinan funcionalidad y estética, proporcionando una iluminación uniforme. Se pueden instalar con flexibilidad en paredes o techos y se adaptan a una amplia variedad de espacios. Su versatilidad ofrece numerosas opciones de diseño y ayuda a crear un ambiente agradable. Con diseños modernos y una amplia variedad de accesorios, las luminarias de pared y de techo ofrecen la solución perfecta para todo tipo de diseño de interiores.

Væglamper og loftslamper forener funktionalitet og æstetik og sikrer en ensartet belysning. De kan monteres fleksibelt på vægge eller lofter og tilpasser sig forskellige rumkoncepter. På grund af deres alsidighed giver de mange muligheder for at skabe og bidrage til en behagelig atmosfære. Med moderne design og forskellige udstyrsmuligheder er væg- og loftslamper en perfekt løsning til enhver rumindretning.

Oprawy ścienne i sufitowe łączą w sobie funkcjonalność i estetykę, zapewniając równomierne oświetlenie. Można je elastycznie montować na ścianach lub sufitach i dopasowywać do najróżniejszych koncepcji wyposażenia wnętrz. Ich wszechstronność daje wiele możliwości aranżacyjnych i pomaga stworzyć przyjemną atmosferę. Dzięki nowoczesnemu wzornictwu i różnorodnym opcjom wyposażenia, oprawy ścienne i sufitowe stanowią idealne rozwiązanie do każdego wnętrza.

Nástěnná a stropní svítidla spojují funkčnost a estetiku a zajišťují rovnoměrné osvětlení. Lze je flexibilně nainstalovat na stěny nebo stropy a přizpůsobit je nejrůznějším prostorovým konceptům. Díky své univerzálnosti nabízejí četné možnosti uspořádání a přispívají tak k vytvoření příjemné atmosféry. Díky modernímu designu a různým variantám vybavení představují nástěnná a stropní svítidla perfektní řešení pro každý interiér.

100% 50% 25%

3 step dim

Ardora
incl. 1×31 W
2956 lm, 2700 K
230 V
⇕85,5 ⌀450 mm
EAN 4000870 709061
70906 White Metal/Plastic

Casca Smart
2500 lm, 2200 - 6500 K
230 V
⇕71 ⌀400 mm
new EAN 4000870 754160
75416 Black matt Plastic/Metal

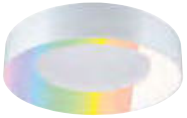

Casca Smart
2500 lm, 2200 - 6500 K
230 V
⇕71 ⌀400 mm
new EAN 4000870 754146
75414 Matt white Plastic/Metal

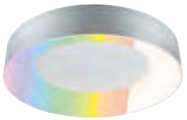

Casca Smart
2500 lm, 2200 - 6500 K
230 V
⇕71 ⌀400 mm
new EAN 4000870 754153
75415 Matt aluminium Plastic/Metal

Casca
incl. 1×23 W
2800 lm, 3000 - 6500 K
230 V
⇕71 ⌀400 mm
EAN 4000870 710975
71097 Black matt Metal/Plastic

Casca
incl. 1×16 W
2100 lm, 3000 - 6500 K
230 V
⇕71 ⌀300 mm
EAN 4000870 710968
71096 Black matt Metal/Plastic

Casca
incl. 1×23 W
2800 lm, 3000 - 6500 K
230 V
⇕71 ⌀400 mm
EAN 4000870 789476
78947 Matt white Metal/Plastic

Casca
incl. 1×16 W
2100 lm, 3000 - 6500 K
230 V
⇕71 ⌀300 mm
EAN 4000870 789469
78946 Matt white Metal/Plastic

Casca
incl. 1×23 W
2800 lm, 3000 - 6500 K
230 V
⇕71 ⌀400 mm
EAN 4000870 710951
71095 Matt aluminium Metal/Plastic

Casca
incl. 1×16 W
2100 lm, 3000 - 6500 K
230 V
⇕71 ⌀300 mm
EAN 4000870 710944
71094 Matt aluminium Metal/Plastic

Jaron
incl. 1×26,5 W
3000 lm, 2700 K
230 V
⇕90 ⌀410 mm
EAN 4000870 967843
96784 Black matt Plastic/Metal

Jaron
incl. 1×26,5 W
3000 lm, 2700 K
230 V
⇕90 ⌀410 mm
EAN 4000870 967836
96783 Matt white Plastic/Metal

Egron
incl. 1×16 W
1800 lm, 2700 K
230 V
⇕58 ⌀360 mm
EAN 4000870 967850
96785 Black matt Plastic/Metal

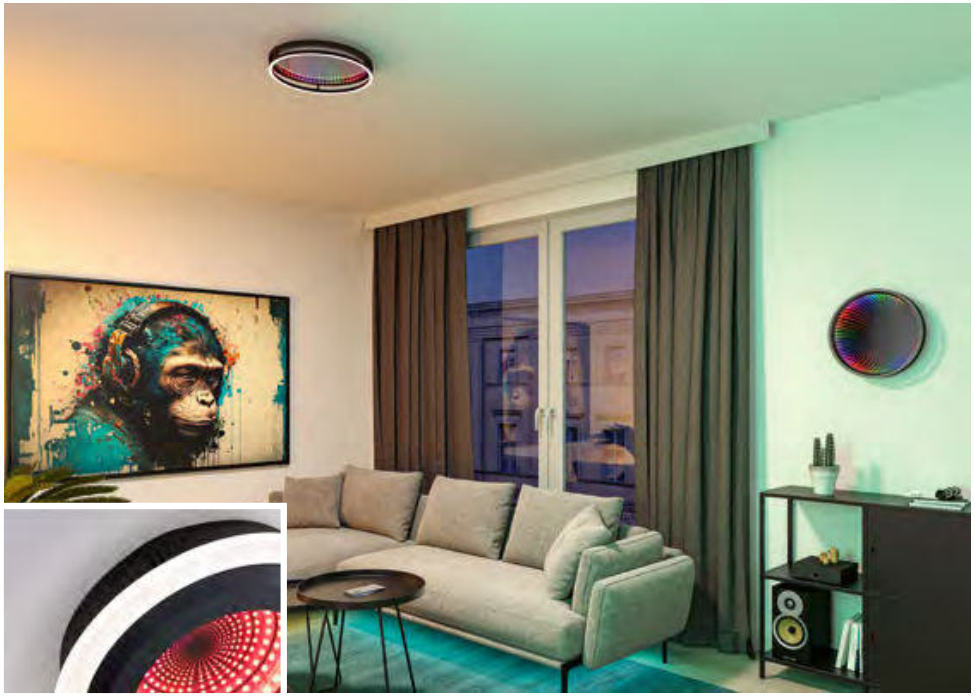

Spaceglow One
incl. 1×34,5 W
3900 lm, 3000 - 6500 K
230 V
87 ⌀390 mm
EAN 4000870 710562
71056 Black matt Plastic/Metal

Spaceglow Two
incl. 1×14 W
1700 lm, 3000 - 6500 K
230 V
48 ⌀200 mm
EAN 4000870 710371
71037 Black matt Plastic/Metal

Spaceglow Three
incl. 1×21 W
2400 lm, 3000 - 6500 K
230 V
60 ⌀400 mm
EAN 4000870 710388
71038 Black matt Plastic/Metal

Spaceglow Four
incl. 1×22 W
2720 lm, 3000 - 6500 K
230 V
50 ⌀390 mm
EAN 4000870 710395
71039 Black matt Plastic/Metal

Oka
incl. 1×24 W
2500 lm, 3000 - 6500 K
230 V
105 ⌀360 mm
EAN 4000870 710845
71084 Black matt Plastic

Oka
incl. 1×24 W
2500 lm, 3000 - 6500 K
230 V
105 ⌀360 mm
EAN 4000870 710838
71083 Wood look Plastic

Tega
incl. 1×22,5 W
2400 lm, 3000 - 6500 K
230 V
64 ⌀334 mm
EAN 4000870 710869
71086 Black matt Plastic

Tega
incl. 1×22,5 W
2400 lm, 3000 - 6500 K
230 V
64 ⌀334 mm
EAN 4000870 710852
71085 Wood look Plastic

Volea
incl. 1×4 / 1×18,5 W
500 + 2400 lm, 3000 K
230 V
⇕64 ⌀400 mm
EAN 4000870 711804
71180 Black/Gold Plastic

Volea
incl. 1×4 / 1×18,5 W
500 + 2400 lm, 3000 K
230 V
⇕64 ⌀400 mm
EAN 4000870 711798
71179 White/Silver Plastic

Volea
incl. 1×3,5 / 1×13 W
470 + 1650 lm, 3000 K
230 V
⇕64 ⌀320 mm
EAN 4000870 711781
71178 Black/Gold Plastic

Volea
incl. 1×3,5 / 1×13 W
470 + 1650 lm, 3000 K
230 V
⇕64 ⌀320 mm
EAN 4000870 711774
71177 White/Silver Plastic

Volea Pendant suspension
230 V
⇕25 mm ⇕70-150 cm
⌀100 mm
EAN 4000870 711828
71182 Black/Silver Metal

Volea Pendant suspension
230 V
⇕25 mm ⇕70-150 cm
⌀100 mm
EAN 4000870 711811
71181 White/Silver Metal

Rainbow
incl. 1×38,5 W
4750 lm, 3000 - 6500 K
230 V
⇕70 ⌀475 mm
EAN 4000870 705452
70545 Black/White Plastic/Metal

Rainbow
incl. 1×38,5 W
4750 lm, 3000 - 6500 K
230 V
⇕75 ⌀485 mm
EAN 4000870 705476
70547 Chrome/White Plastic/Metal

Rainbow
incl. 1×22 W
2650 lm, 3000 - 6500 K
230 V
⇕70 ⌀375 mm
EAN 4000870 705445
70544 Black/White Plastic/Metal

Rainbow
incl. 1×22 W
2650 lm, 3000 - 6500 K
230 V
⇕75 ⌀380 mm
EAN 4000870 705469
70546 Chrome/White Plastic/Metal

incl.

incl.

Amalie
incl. 1×16 W
1800 lm, 2700 K
230 V
↕57 ⌀280 mm
EAN 4000870 967782
96778 Black matt Aluminium/Plastic

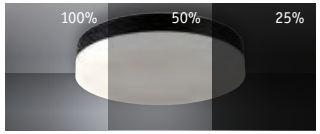

Malik
incl. 1×13,5 W
1320 lm, 2700 K
230 V
↕57 ⌀280 mm
EAN 4000870 967805
96780 Black matt Plastic

Malik
incl. 1×13,5 W
1320 lm, 2700 K
230 V
↕57 ⌀280 mm
EAN 4000870 967799
96779 White Plastic

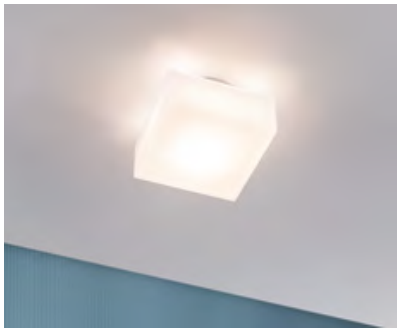

Maro
incl. 1×6,8 W
810 lm, 3000 K
230 V
↕88,5 ⌀155 mm
EAN 4000870 710814
71081 White Plastic

Maro
incl. 1×6,8 W
810 lm, 3000 K
230 V
↕88,5 ⇔155 ⤢155 mm
EAN 4000870 710821
71082 White Plastic

Liska
max. 3×20 W, E27
230 V
↕150 ⌀450 mm
EAN 4000870 796504
79650 Wood Wood/Metal

Mari
max. 2×20 W, E27
230 V
↕130 ⌀380 mm
EAN 4000870 709528
70952 Beige Fabric

Argun
incl. 1×4,8 W
358 lm, 3000 K
230 V
↕60 ⌀97 mm
EAN 4000870 797082
79708 White/Brushed aluminium Metal

Leonis II HF-Sensor

incl. 1×16,5 W
2420 lm, 3000 - 5700 K
230 V
⇕80 ⌀280 mm

white select · power select · IP44 · Bajonett · On/Off

new EAN 4000870 754078
75407 White Plastic

Leonis II

incl. 1×16,5 W
2420 lm, 3000 - 5700 K
230 V
⇕80 ⌀280 mm

white select · power select · IP44 · Bajonett

new EAN 4000870 754061
75406 White Plastic

Luiana HF-Sensor

incl. 1×16,5 W
2420 lm, 3000 - 5700 K
230 V
⇕65 ⌀280 mm

On/Off · white select · power select · IP44 · Bajonett

new EAN 4000870 754092
75409 White Plastic

Luiana

incl. 1×16,5 W
2420 lm, 3000 - 5700 K
230 V
⇕65 ⌀280 mm

white select · power select · IP44 · Bajonett

new EAN 4000870 754085
75408 White Plastic

Axin

max. 2×18 W, E27
230 V
⇕95 ⌀350 mm

IP44 · Bajonett

new EAN 4000870 710593
71059 White Plastic

Axin

max. 18 W, E27
230 V
⇕74 ⌀255 mm

IP44 · Bajonett

EAN 4000870788981
78898 White Plastic

Wallwasher Stine
incl. 1×13 / 1×4 W
1400 + 410 lm, 2700 K
230 V
⇕171 ⇔550 ⬀131 mm
EAN 4000870 795095
79509 Black matt ▦ Aluminium

Wallwasher Stine
incl. 1×13 / 1×4 W
1400 + 410 lm, 2700 K
230 V
⇕171 ⇔550 ⬀131 mm
EAN 4000870 795101
79510 Matt white ▦ Aluminium

Wallwasher Ranva
incl. 1×13 / 1×2 W
1400 + 210 lm, 2700 K
230 V
⇕33 ⇔550 ⬀195 mm
EAN 4000870 795057
79505 Black matt ▦ Aluminium

Wallwasher Ranva
incl. 1×13 / 1×2 W
1400 + 210 lm, 2700 K
230 V
⇕33 ⇔550 ⬀195 mm
EAN 4000870 795064
79506 Matt white ▦ Aluminium

Lucille
incl. 1×17 W
2100 lm, 2700 K
230 V
⇕50 ⇔600 ⬀100 mm
EAN 4000870 712054
71205 Black ▦ Metal

Lucille
incl. 1×18 W
2000 lm, 2700 K
230 V
⇕50 ⇔600 ⬀100 mm
EAN 4000870795163
79516 White ▦ Metal

Lucille
incl. 1×17 W
2100 lm, 2700 K
230 V
⇕50 ⇔600 ⬀100 mm
EAN 4000870 712078
71207 Matt aluminium ▦ Metal

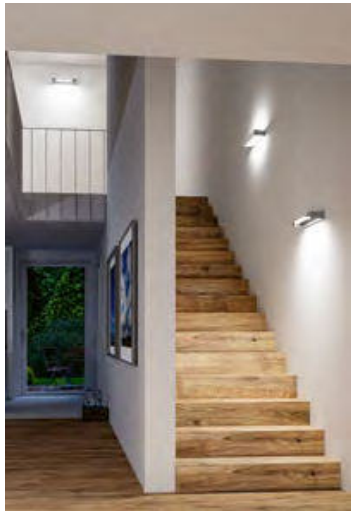

Lucille
incl. 1×11 W
1300 lm, 2700 K
230 V
⇕50 ⇔400 ⬀100 mm
EAN 4000870 712047
71204 Black ▦ Metal

Lucille
incl. 1×11,5 W
1200 lm, 2700 K
230 V
⇕50 ⇔400 ⬀100 mm
EAN 4000870795156
79515 White ▦ Metal

Lucille
incl. 1×11 W
1300 lm, 2700 K
230 V
⇕50 ⇔400 ⬀100 mm
EAN 4000870 712061
71206 Matt aluminium ▦ Metal

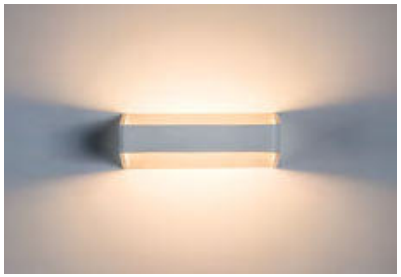

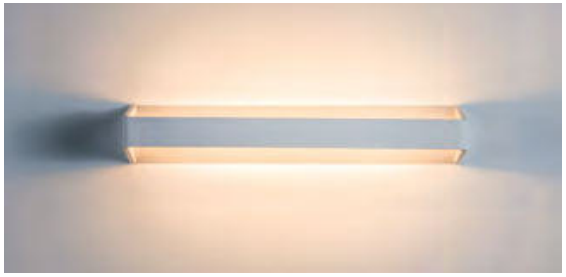

Bar
incl. 1×10,5 W
1500 lm, 2700 K
230 V, incl. 12 VA
70 ⇔400 100 mm
EAN 4000870 707913
70791 White Aluminium

Bar
incl. 1×5,5 W
765 lm, 2700 K
230 V, incl. 6 VA
70 ⇔200 100 mm
EAN 4000870 707906
70790 White Aluminium

Bocca
incl. 2×2,73 W
2×305 lm, 2700 K
230 V, incl. 6 VA
100 ⇔140 52 mm
EAN 4000870 707920
70792 White Aluminium

Tharin
incl. 2x 3,7 W
640 lm, 3000 K
230 V
250 ⇔120 104 mm
IP44 rost frei QuickPlug
new EAN 4000870 712511
71251 Black Stainless steel

Tharin
incl. 2x 3,7 W
640 lm, 3000 K
230 V
250 ⇔120 104 mm
IP44 rost frei QuickPlug
new EAN 4000870 712528
71252 White Stainless steel

Tharin
incl. 2x 3,7 W
640 lm, 3000 K
230 V
250 ⇔120 104 mm
IP44 rost frei QuickPlug
new EAN 4000870 712535
71253 Silver Stainless steel

Tharin
incl. 2x 3,7 W
640 lm, 3000 K
230 V
250 ⇔120 104 mm
IP44 rost frei QuickPlug
new EAN 4000870 712542
71254 Gold Stainless steel

2Form
incl. 1×8 / 1×8 W
1010 + 1010 lm, 4000 K
230 V
⇕150 ⇔350 ⬀45 mm
new EAN 4000870 711675
71167 White/Black Acrylic/Metal

2Form
incl. 1×7 / 1×5,5 W
860 + 730 lm, 4000 K
230 V
⇕195 ⇔230 ⬀50 mm
new EAN 4000870 711668
71166 White/Black Acrylic/Metal

2Form
incl. 1×13 / 1×9 W
1600 + 1125 lm, 4000 K
230 V
⇕240 ⇔240 ⬀50 mm
new EAN 4000870 711644
71164 White/Black Acrylic/Metal

2Form
incl. 1×9,5 / 1×7 W
1190 + 870 lm, 4000 K
230 V
⌀240 ⬀50 mm
new EAN 4000870 711651
71165 White/Black Acrylic/Metal

2Form
incl. 1×12,5 / 1×3,6 W
1570 + 460 lm, 4000 K
230 V
⇕240 ⇔240 ⬀40 mm
new EAN 4000870 711682
71168 White/Black Acrylic/Metal

2Form
incl. 1×9 / 1×3,5 W
1160 + 430 lm, 4000 K
230 V
⌀240 ⬀40 mm
new EAN 4000870 711699
71169 White/Black Acrylic/Metal

Spotlights

Gracias a que los focos son versátiles, modernos y se pueden adaptar individualmente, crean acentos de luz precisos y un ambiente agradable. Los cabezales orientables permiten ajustar la iluminación fácilmente, por lo que son perfectos para las distintas estancias del hogar, pasillos o cocinas. La elección de la luminaria es flexible, lo que permite ajustar la luminosidad y la tonalidad de la luz. Ya sea en metal clásico o con elegantes elementos de madera, sus diversos diseños permiten una integración armoniosa en cualquier concepto de diseño de interiores. Una solución sofisticada para una iluminación funcional y llena de estilo.

Alsidige, moderne og individuelt tilpasselige – spots sætter målrettede lysaccenter og skaber en behagelig atmosfære. Med drejelige spots kan belysningen nemt justeres – perfekt til stuer, gange eller køkkener. Valget af lyskilden er frit, så lysstyrke og lysfarve kan tilpasses fleksibelt. Uanset om de er klassiske af metal eller med stilfulde træelementer – forskellige designs muliggør en harmonisk integration i ethvert indretningskoncept. En gennemtænkt løsning til funktionelt og stilfuldt lys.

Wszechstronne, nowoczesne i indywidualnie regulowane – spotlighty tworzą ukierunkowane akcenty świetlne i przyjemną atmosferę. Obrotowe głowice spotów umożliwiają łatwą regulację kierunku oświetlenia, co sprawdza się doskonale w salonach, korytarzach i kuchniach. Wybór źródła światła pozostaje dowolny, co pozwala na elastyczne projektowanie jasności i barwy światła. Klasyczny metal lub stylowe elementy drewniane – różnorodne projekty harmonijnie wpisują się do każdej koncepcji aranżacji wnętrza. Przemyślane rozwiązanie zapewniające funkcjonalne i stylowe oświetlenie.

Univerzální, moderní a individuálně přizpůsobitelná – bodová svítidla vytvářejí kromě cílených světelných akcentů také příjemnou atmosféru. Díky otočným hlavicím bodových svítidel lze osvětlení snadno nasměrovat – perfektní řešení pro obytné prostory, chodby nebo kuchyně. Výběr svítidla zůstává volný, takže jas a barvu světla lze flexibilně upravovat. Ať už klasicky z kovu nebo se stylovými dřevěnými prvky – různé designy umožňují harmonické začlenění do každého interiérového konceptu. Promyšlené řešení pro funkční a stylové osvětlení.

Lanka
max. 4×20 W, E14
230 V
↕410 ↔348 ⤢152 mm
EAN 4000870 667699
66769 Black Wood

Lanka
max. 3×20 W, E14
230 V
↕180 ↔530 ⤢152 mm
EAN 4000870 667682
66768 Black Wood

Lanka
max. 2×20 W, E14
230 V
↕180 ↔367 ⤢152 mm
EAN 4000870 667675
66767 Black Wood

Lanka
max. 20 W, E14
230 V
↕183 ↔120 ⤢152 mm
On/Off
EAN 4000870 667668
66766 Black Wood

Davy
max. 4×20 W, E27
230 V
164 ⇔825 ⬀112 mm
EAN 4000870 667620
66762 Black Metal

Davy
max. 3×20 W, E27
230 V
164 ⇔625 ⬀112 mm
EAN 4000870 667613
66761 Black Metal

Davy
max. 2×20 W, E27
230 V
164 ⇔425 ⬀112 mm
EAN 4000870 667606
66760 Black Metal

Davy
max. 20 W, E27
230 V
140 ⇔112 ⬀147 mm
EAN 4000870 667590
66759 Black Metal

Arvid
max. 4×20 W, E27
230 V
155 ⇔520 ⬀72 mm
EAN 4000870 667736
66773 Black Wood

Arvid
max. 3×20 W, E27
230 V
155 ⇔420 ⬀72 mm
EAN 4000870 667729
66772 Black Wood

Arvid
max. 2×20 W, E27
230 V
155 ⇔250 ⬀72 mm
EAN 4000870 667712
66771 Black Wood

Arvid
max. 20 W, E27
230 V
155 ⇔50 ⬀160 mm
EAN 4000870 667705
66770 Black Wood

Spotlight Teja
max. 3×10 W, GU10
230 V
120 ⇔500 ⬀52 mm
EAN 4000870 667002
66700 Satin nickel Metal

Spotlight Teja
max. 2×10 W, GU10
230 V
120 ⇔308 ⬀52 mm
EAN 4000870 666999
66699 Satin nickel Metal

Spotlight Teja
max. 10 W, GU10
230 V
100 ⇔52 ⬀120 mm
EAN 4000870 666982
66698 Satin nickel Metal

Spotlight Teja
max. 3×10 W, GU10
230 V
120 ⇔500 ⬀52 mm
EAN 4000870 667040
66704 White Metal

Spotlight Teja
max. 2×10 W, GU10
230 V
120 ⇔308 ⬀52 mm
EAN 4000870 667033
66703 White Metal

Spotlight Teja
max. 10 W, GU10
230 V
100 ⇔52 ⬀120 mm
EAN 4000870 667026
66702 White Metal

Carolina
max. 4×10 W, GU10
230 V
⇕124 ⇔584 ⬀80 mm
EAN 4000870 667460
66746 Nickel matt ▦ Metal

Carolina
max. 3×10 W, GU10
230 V
⇕124 ⇔482 ⬀80 mm
EAN 4000870 667453
66745 Nickel matt ▦ Metal

Carolina
max. 2×10 W, GU10
230 V
⇕124 ⇔305 ⬀80 mm
EAN 4000870 667446
66744 Nickel matt ▦ Metal

Carolina
max. 10 W, GU10
230 V
⇕110 ⌀80 mm
EAN 4000870 667439
66743 Nickel matt ▦ Metal

Carolina
max. 4×10 W, GU10
230 V
⇕124 ⇔584 ⬀80 mm
EAN 4000870 667545
66754 Matt white ▦ Metal

Carolina
max. 3×10 W, GU10
230 V
⇕124 ⇔428 ⬀80 mm
EAN 4000870 667651
66765 Matt white ▦ Metal

Carolina
max. 2×10 W, GU10
230 V
⇕124 ⇔305 ⬀80 mm
EAN 4000870 667644
66764 Matt white ▦ Metal

Carolina
max. 10 W, GU10
230 V
⇕110 ⌀80 mm
EAN 4000870 667637
66763 Matt white ▦ Metal

Carolina
max. 4×10 W, GU10
230 V
⇕124 ⇔584 ⬀80 mm
EAN 4000870 667583
66758 Black matt ▦ Metal

Carolina
max. 3×10 W, GU10
230 V
⇕124 ⇔428 ⬀80 mm
EAN 4000870 667576
66757 Black matt ▦ Metal

Carolina
max. 2×10 W, GU10
230 V
⇕124 ⇔305 ⬀80 mm
EAN 4000870 667569
66756 Black matt ▦ Metal

Carolina
max. 10 W, GU10
230 V
⇕110 ⌀80 mm
EAN 4000870 667552
66755 Black matt ▦ Metal

Wall-mounted reading luminaires

Los apliques de lectura combinan una iluminación funcional con un diseño sofisticado y son ideales para dormitorios, salones o recibidores. Algunos modelos incorporan una bandeja para obtener un espacio de almacenamiento adicional. Gracias a su diseño listo para conectar con un cable textil de alta calidad y 1,20 m de longitud, las luminarias pueden montarse en la pared de forma rápida y sencilla. El cable puede extraerse para una mayor flexibilidad y permitir la conexión directa a la corriente. La toma de carga USB-C integrada permite cargar el móvil o pequeños dispositivos electrónicos con hasta 10 W de potencia. De este modo, las luminarias ofrecen prácticas funciones adicionales a la vez que añaden un toque de estilo a la pared.

Nástěnná svítidla na čtení spojují funkční osvětlení s promyšleným designem a skvěle se hodí do ložnic, obytných nebo vstupních prostor. Některé modely mají integrovanou odkládací plochu, která poskytuje další úložný prostor. Díky vybavení připravenému k zapojení a vysoce kvalitnímu textilnímu kabelu v délce 1,20 m lze svítidla rychle a snadno umístit na stěnu.
Pro ještě větší flexibilitu je kabel odnímatelný – ideální pro přímé připojení k elektrické síti. Integrovaná nabíjecí zásuvka USB-C umožňuje nabíjení mobilních telefonů nebo malých elektronických zařízení s nabíjecím výkonem až 10 W. Svítidla tak nabízejí praktické doplňkové funkce a zároveň vytvářejí na stěně stylové akcenty.

Væglæselamper kombinerer funktionelt lys med gennemtænkt design og er ideelle til sove-, opholds- eller indgangsarealer. Nogle modeller har en integreret fralægningsplade med ekstra opbevaringsplads. Takket være det brugsklare udstyr med et 1,20 m langt tekstilkabel i høj kvalitet kan lamperne hurtigt og nemt placeres på væggen.
For at øge fleksibiliteten endnu mere er kablet aftageligt – ideelt til direkte strømtilslutning. Den integrerede USB-C-opladningsport muliggør opladning af mobilen eller små elektroniske enheder med en opladningseffekt på op til 10 W. Således tilbyder lamperne praktiske ekstra funktioner og giver samtidig stilfulde effekter på væggen.

Ścienne lampki do czytania łączą w sobie funkcjonalność z wyrafinowanym wzornictwem i idealnie nadają się do sypialni, salonów lub stref wejściowych. Niektóre modele są wyposażone w zintegrowaną półkę, zapewniającą dodatkową przestrzeń do przechowywania. Dzięki zastosowaniu gotowego do podłączenia, wysokiej jakości kabla w oplocie tekstylnym o długości 1,20 m, oprawy można szybko i łatwo zamontować na ścianie. Aby zapewnić jeszcze większą elastyczność, kabel jest odłączany – idealne rozwiązanie do bezpośredniego podłączenia do źródła zasilania. Zintegrowane gniazdo ładowania USB-C umożliwia ładowanie telefonu komórkowego lub małych urządzeń elektronicznych mocą ładowania do 10 W. Lampy oferują praktyczne funkcje dodatkowe i jednocześnie stanowią stylowy akcent na ścianie.

Serra
incl. 1×5,5 / 1×2,6 W
650 + 200 lm, 2700 K
230 V
⇕120 ⇔300 ⬀111,5 mm
EAN 4000870 711033
71103 Matt white/Black matt ⊞ Metal

Serra
incl. 1×5,5 / 1×2,6 W
650 + 200 lm, 2700 K
230 V
⇕120 ⇔300 ⬀111,5 mm
EAN 4000870 711026
71102 Matt white/Black matt ⊞ Metal

Jarina
incl. 1×4,5 / 1×1,6 W
540 + 200 lm, 3000 K
230 V
⇕200 ⇔350 ⬀170 mm
EAN 4000870 967737
96773 Black matt ⊞ Metal

Jarina
incl. 1×4,5 / 1×1,6 W
540 + 200 lm, 3000 K
230 V
⇕200 ⇔350 ⬀170 mm
EAN 4000870 967720
96772 Matt white ⊞ Metal

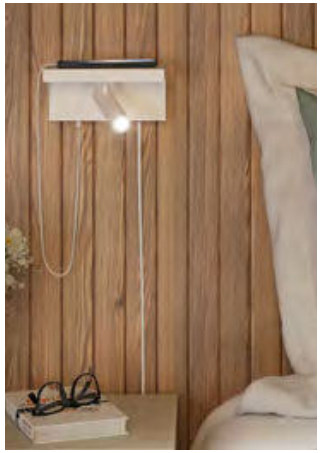

Jerik
incl. 1×2,4 W
225 lm, 3000 K
230 V
↕128 ↔182 ⬀87 mm
new EAN 4000870 711071
71107 Black matt Metal

Jerik
incl. 1×2,4 W
225 lm, 3000 K
230 V
↕128 ↔182 ⬀87 mm
new EAN 4000870 711064
71106 Matt white Metal

Devara
max. 40 W, E27
230 V
↕130 ↔400 ⬀170 mm
EAN 4000870 967751
96775 Black matt Metal

Devara
max. 40 W, E27
230 V
↕130 ↔400 ⬀170 mm
EAN 4000870 967744
96774 Matt white Metal

Perfect match – not incl.

Malena
max. 5 W, GU10
230 V
↕350 ↔220 ⬀189 mm
EAN 4000870 710999
71099 Black matt Metal

Malena
max. 5 W, GU10
230 V
↕350 ↔220 ⬀189 mm
EAN 4000870 710982
71098 Matt white Metal

Hulda
incl. 1×2,5 W
200 lm, 3000 K
230 V
↕180 ↔65 ⬀82 mm
EAN 4000870 711095
71109 Black matt Metal

Hulda
incl. 1×2,5 W
200 lm, 3000 K
230 V
↕180 ↔65 ⬀82 mm
EAN 4000870 711088
71108 Matt white Metal

Tabari
incl. 1×3,2 / 1×1,2 W
300 + 160 lm, 3000 K
230 V
↕75 ⌀140 mm
EAN 4000870 789186
78918 White/Chrome Metal

Halina
incl. 1×2,4 W
220 lm, 2700 K
230 V
↕256 ↔170 ⬀144,5 mm
EAN 4000870 711019
71101 Black matt Metal

Halina
incl. 1×2,4 W
220 lm, 2700 K
230 V
↕256 ↔170 ⬀144,5 mm
EAN 4000870 711002
71100 Matt white Metal

Picture & Mirror luminaires

Las lámparas para cuadros realzan obras de arte y fotografías de forma localizada, combinando una iluminación funcional con un atractivo estético. Disponibles en varios colores y longitudes, se adaptan armoniosamente a diferentes marcos y conceptos de espacio. Su luz dirigida proporciona una iluminación uniforme sin deslumbramientos ni sombras.

La luminaria para espejos Regula II se coloca junto al espejo e impresiona por su diseño minimalista. Equipada con fuentes de luz a juego, crea un aspecto único que aporta un toque de iluminación elegante.

Billedlamper fremhæver kunstværker og fotografier målrettet og giver funktionelt lys et æstetiske præg. De er tilgængelige i forskellige farver og længder og kan tilpasses harmonisk til forskellige rammer og rumkoncept. Deres retningsbestemte lys sikrer en ensartet belysning uden blænding eller skygger.

Spejllampen Regula II placeres ved siden af spejlet og imponerer med sit minimalistiske design. Udstyret med passende lyskilder skaber den et individuelt look, der giver stilfulde lysaccenter.

Oprawy do podświetlania obrazów są przeznaczone specjalnie do eksponowania dzieł sztuki i fotografii, łącząc funkcjonalność oświetlenia z walorami estetycznymi. Są dostępne w różnych kolorach i długościach, można je harmonijnie dopasować do różnych ram i koncepcji pomieszczenia. Światło punktowe zapewnia równomierne oświetlenie bez oślepiania i cieni.

Oprawa do lustra Regula II jest umieszczana obok lustra i zachwyca minimalistycznym designem. Odpowiednie źródła światła pozwalają na stworzenie indywidualnego wyglądu i wprowadzenie stylowych akcentów świetlnych.

Svítidla pro obrazy cíleně zvýrazňují umělecká díla a fotografie a spojují funkční osvětlení s estetickými nároky. Jsou k dostání v různých barvách a délkách a umožňují se harmonicky přizpůsobit různým rámům a prostorovým konceptům. Jejich směrované světlo zajišťuje rovnoměrné osvětlení bez oslnění nebo stínů.

Zrcadlové svítidlo Regula II se umisťuje vedle zrcadla a zaujme svým minimalistickým designem. S osazením vhodnými světelnými zdroji vznikne individuální vzhled, který vytvoří stylové světelné akcenty.

Mingo
incl. 1×11 W
1250 lm, 3000 K
230 V
⇕50 ⇔615 ⬀175 mm
EAN 4000870 955659
95565 Black Metal

Mingo
incl. 1×11 W
1250 lm, 3000 K
230 V
⇕50 ⇔615 ⬀175 mm
EAN 4000870 955673
95567 Brushed aluminium Metal

Mingo
incl. 1×11 W
1250 lm, 3000 K
230 V
⇕50 ⇔615 ⬀175 mm
EAN 4000870 955635
95563 Old brass Metal

Mingo
incl. 1×9,5 W
1000 lm, 3000 K
230 V
⇕50 ⇔415 ⬀175 mm
EAN 4000870 955642
95564 Black Metal/Plastic

Mingo
incl. 1×9,5 W
1000 lm, 3000 K
230 V
⇕50 ⇔415 ⬀175 mm
EAN 4000870 955666
95566 Brushed aluminium Metal/Plastic

Mingo
incl. 1×9,5 W
1000 lm, 3000 K
230 V
⇕50 ⇔415 ⬀175 mm
EAN 4000870 955628
95562 Old brass Metal/Plastic

Beam Sixty
incl. 1×11 W
1250 lm, 2700 K
230 V
⇕46 ⇔585 ⤢190 mm
EAN 4000870 998939
99893 White/Chrome Metal

Beam Sixty
incl. 1×11 W
1250 lm, 2700 K
230 V
⇕46 ⇔585 ⤢190 mm
EAN 4000870 998908
99890 Chrome Metal

Beam Sixty
incl. 1×11 W
1250 lm, 2700 K
230 V
⇕46 ⇔585 ⤢190 mm
EAN 4000870 998960
99896 Brushed nickel/Chrome Metal

Beam Fifty
incl. 1×7 W
850 lm, 2700 K
230 V
⇕46 ⇔450 ⤢190 mm
EAN 4000870 998922
99892 White/Chrome Metal

Beam Fifty
incl. 1×7 W
850 lm, 2700 K
230 V
⇕46 ⇔450 ⤢190 mm
EAN 4000870 998892
99889 Chrome Metal

Beam Fifty
incl. 1×8 W
850 lm, 2700 K
230 V
⇕46 ⇔450 ⤢190 mm
EAN 4000870 998953
99895 Brushed nickel/Chrome Metal

Beam Thirty
incl. 1×5 W
630 lm, 2700 K
230 V
⇕46 ⇔290 ⤢190 mm
EAN 4000870 998915
99891 White/Chrome Metal

Beam Thirty
incl. 1×5 W
630 lm, 2700 K
230 V
⇕46 ⇔290 ⤢190 mm
EAN 4000870 998946
99894 Brushed nickel/Chrome Metal

Regula II
max. 4×40 W, E14
230 V
⇕75 ⇔600 ⤢50 mm
new EAN 4000870 801017
80101 Black Metal

Perfect match – not incl.

Regula II
max. 4×40 W, E14
230 V
⇕75 ⇔600 ⤢50 mm
new EAN 4000870 801000
80100 Chrome Metal

Panels

Los paneles LED proporcionan una iluminación amplia y sin deslumbramiento en todo tipo de espacios. Los modelos acogedores con luz blanca cálida crean un ambiente agradable, mientras que las versiones funcionales con una mayor luminosidad y sensores de movimiento son ideales para pasillos o zonas de trabajo. Los paneles, aptos para ambientes húmedos y con protección contra salpicaduras de agua, también garantizan una iluminación fiable en el baño. Las versiones con control inteligente pueden adaptarse a todo tipo de ambientes mediante la aplicación o comandos de voz, desde ambientes luminosos y activos hasta suaves y relajantes. La tecnología moderna se une al diseño atemporal para ofrecer soluciones de iluminación flexibles para el día a día.

LED-paneler sørger for ensartet, blændfrit lys til ethvert rum. Boligmodeller med varmhvidt lys skaber en behagelig atmosfære, mens funktionelle varianter med høj lysstyrke og bevægelsessensorer er ideelle til gange og arbejdsområder. Fugtbestandige paneler med sprøjtevandsbeskyttelse sikrer pålideligt lys på badeværelset. Smart styrede udførelser tilpasser sig enhver stemning via app eller stemmestyring – fra lys og aktiv til blid og afslappet. Moderne teknik møder tidløst design og skaber fleksible lysløsninger i hverdagen.

Panele LED zapewniają powierzchniowe, nieoślepiające oświetlenie w każdym pomieszczeniu. Przytulne modele ze światłem ciepłobiałym tworzą przyjemną atmosferę, a funkcjonalne wersje o wysokiej jasności, wyposażone w czujniki ruchu, idealnie sprawdzają się w korytarzach i miejscach pracy. Panele przystosowane do pomieszczeń wilgotnych, z ochroną przed bryzgami wody, zapewniają niezawodne oświetlenie nawet w łazience. Wersje z inteligentnym sterowaniem dostosowują światło do każdego nastroju za pomocą aplikacji lub poleceń głosowych – od jasnego i aktywnego po delikatne i relaksujące. Nowoczesna technologia i ponadczasowy design pozwalają na stworzenie elastycznych rozwiązań oświetleniowych do codziennego użytku.

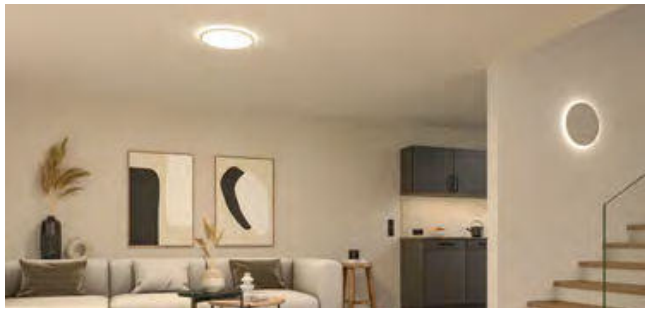

LED panely nabízejí plošné, neoslňující světlo vhodné do každého prostoru. Příjemné modely s teplým bílým světlem vytvářejí útulnou atmosféru, zatímco funkční varianty s vysokým jasem a pohybovými senzory jsou ideální pro chodby nebo pracovní prostory. Panely v provedení odolném proti vlhkosti s ochranou proti stříkající vodě zajišťují spolehlivé osvětlení i v koupelně. Chytré ovladatelné modely se pomocí aplikace nebo hlasového příkazu přizpůsobí každé atmosféře – od radostné a aktivní až po klidnou a uvolněnou. Moderní technologie se snoubí s nadčasovým designem a přináší flexibilní řešení osvětlení pro každodenní použití.

smart controllable

zigbee

Amaris | Metal | 230 V

RGBW & Tunable white = 2700 - 6500 K

595 595 mm

White | 4000 lm | incl. 1x35 W | EAN 4000870 798096 **79809**

595 295 mm

White | 2300 lm | incl. 1x22 W | EAN 4000870 798089 **79808**

1195 295 mm

White | 4100 lm | incl. 1x35 W | EAN 4000870 798102 **79810**

smart controllable

zigbee

Velora | Metal | 230 V

Tunable white = 2700 - 6500 K

ø600 mm

White | 4200 lm | incl. 1x32 W | EAN 4000870 798966 **79896**

Tunable white = 2700 - 6500 K

595 595 mm

White | 2650 lm | incl. 1x19,5 W | EAN 4000870 798263 **79826**

595 295 mm

White | 2040 lm | incl. 1x15,5 W | EAN 4000870 798270 **79827**

incl.

Velora Rainbow | Metal | 230 V

RGBW & Tunable white = 2700 - 6500 K

⇔595 ⇗595 mm

White	3520 lm	incl. 1x31 W	EAN 4000870 799062	**79906**
Black	3520 lm	incl. 1x31 W	EAN 4000870 799093	**79909**

Velora | Metal | 230 V

Warm white = 3000 K

⇔225 ⇗225 mm

White	1500 lm	incl. 1x12 W	EAN 4000870 798201	**79820**

⇔295 ⇗295 mm

White	2100 lm	incl. 1x17 W	EAN 4000870 798218	**79821**

⇔595 ⇗595 mm

White	4400 lm	incl. 1x34 W	EAN 4000870 798225	**79822**

⇔595 ⇗295 mm

White	3300 lm	incl. 1x26 W	EAN 4000870 798232	**79823**

Velora | Metal | 230 V

Warm white = 3000 K

⌀400 mm

White	2100 lm	incl. 1x19 W	EAN 4000870 798911	**79891**

⇔225 ⇗225 mm

White	1480 lm	incl. 1x13 W	EAN 4000870 798164	**79816**

⇔300 ⇗300 mm

White	1860 lm	incl. 1x16,8 W	EAN 4000870 798171	**79817**

⇔600 ⇗600 mm

White	4270 lm	incl. 1x34 W	EAN 4000870 798188	**79818**

⇔600 ⇗300 mm

White	3280 lm	incl. 1x29 W	EAN 4000870 798195	**79819**

Atria Shine | Plastic | 230 V

RGBW & Neutral white = 4000 K

ø293 mm

Chrome matt	1800 lm	incl. 1x12 W	EAN 4000870 710180	**71018**

ø420 mm

Chrome matt	2800 lm	incl. 1x20 W	EAN 4000870 710197	**71019**

⇔580 ⇗200 mm

Chrome matt	2800 lm	incl. 1x20 W	EAN 4000870 710203	**71020**

Atria Shine | Plastic | 230 V

Tunable white = 3000 - 6500 K

ø290 mm

White	2400 lm	incl. 1x19 / 1x2 W	EAN 4000870 711910	**71191**

ø400 mm

White	3680 lm	incl. 1x32 / 1x3 W	EAN 4000870 711927	**71192**

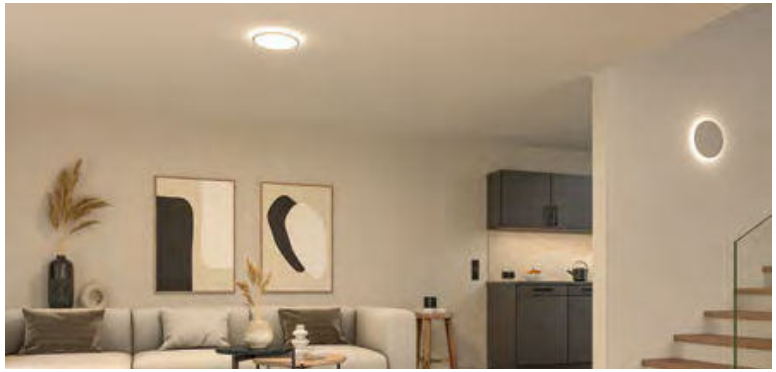

Atria Shine | Plastic | 230 V

Warm white = 3000 K

ø290 mm

White	2400 + 150 lm	incl. 1x19 / 1x2 W	EAN 4000870 711897	**71189**

ø400 mm

White	3680 + 280 lm	incl. 1x32 / 1x3 W	EAN 4000870 711903	**71190**

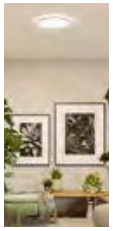

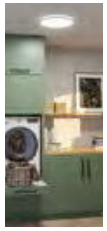

Este producto contiene una fuente de luz con clase de eficiencia energética B.

Dette produkt indeholder en lyskilde i energieffektivitetsklasse B.

Niniejszy produkt zawiera źródło światła o klasie efektywności energetycznej B.

Tento výrobek obsahuje světelný zdroj třídy energetické účinnosti B.

IP44 Backlight

Atria Shine | Plastic | 230 V

White select = 3000 | 4000 | 6500 K

ø190 mm

White	1520 lm	incl. 1x7,6 W	EAN 4000870 712702	new 71270
Black	1520 lm	incl. 1x7,6 W	EAN 4000870 712719	new 71271
Wood look	1520 lm	incl. 1x7,6 W	EAN 4000870 712726	new 71272
Chrome matt	1520 lm	incl. 1x7,6 W	EAN 4000870 712696	new 71269

ø298 mm

White	3000 lm	incl. 1x14,8 W	EAN 4000870 712757	new 71275
Black	3000 lm	incl. 1x14,8 W	EAN 4000870 712764	new 71276
Wood look	3000 lm	incl. 1x14,8 W	EAN 4000870 712771	new 71277
Chrome matt	3000 lm	incl. 1x14,8 W	EAN 4000870 712740	new 71274

ø398 mm

White	4160 lm	incl. 1x20,8 W	EAN 4000870 712573	new 71257
Black	4160 lm	incl. 1x20,8 W	EAN 4000870 712580	new 71258
Wood look	4160 lm	incl. 1x20,8 W	EAN 4000870 712603	new 71260
Chrome matt	4160 lm	incl. 1x20,8 W	EAN 4000870 712788	new 71278

⇔190 ⬀190 mm

White	1600 lm	incl. 1x8 W	EAN 4000870 712665	new 71266
Black	1600 lm	incl. 1x8 W	EAN 4000870 712672	new 71267
Wood look	1600 lm	incl. 1x8 W	EAN 4000870 712689	new 71268
Chrome matt	1600 lm	incl. 1x8 W	EAN 4000870 712658	new 71265

⇔298 ⬀298 mm

White	3140 lm	incl. 1x15,7 W	EAN 4000870 712559	new 71255
Black	3140 lm	incl. 1x15,7 W	EAN 4000870 712566	new 71256
Wood look	3140 lm	incl. 1x15,7 W	EAN 4000870 712597	new 71259
Chrome matt	3140 lm	incl. 1x15,7 W	EAN 4000870 712733	new 71273

IP44 Sensor Backlight

Atria Shine | Plastic | 230 V

Neutral white = 4000 K

ø190 mm

White	1340 lm	incl. 1x11,2 W	EAN 4000870 711835	71183

ø293 mm

White	2000 lm	incl. 1x16 W	EAN 4000870 711842	71184

ø420 mm

White	2800 lm	incl. 1x22 W	EAN 4000870 711859	71185

white switch Backlight

Atria Shine | Plastic | 230 V

White switch = 3000 | 4000 | 6500 K

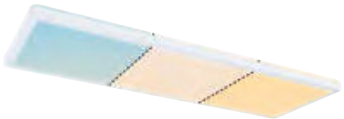

⇔580 ⬀200 mm

White	2700 lm	incl. 1x22 W	EAN 4000870 799277	79927

3 step dim | Backlight

Atria Shine | Plastic | 230 V

Warm white = 3000 K

ø420 mm

Black	2800 lm	incl. 1x22 W	EAN 4000870 709993	**70999**

Neutral white = 4000 K

ø420 mm

Black	2800 lm	incl. 1x22 W	EAN 4000870 710135	**71013**

Warm white = 3000 K

⇔420 ⬀420 mm

Black	2700 lm	incl. 1x22 W	EAN 4000870 710029	**71002**
Chrome matt	2700 lm	incl. 1x22 W	EAN 4000870 709955	**70995**

Neutral white = 4000 K

⇔420 ⬀420 mm

Black	2700 lm	incl. 1x22 W	EAN 4000870 710166	**71016**
Chrome matt	2700 lm	incl. 1x22 W	EAN 4000870 710098	**71009**

Warm white = 3000 K

⇔580 ⬀200 mm

Black	2700 lm	incl. 1x22 W	EAN 4000870 710036	**71003**
Chrome matt	2700 lm	incl. 1x22 W	EAN 4000870 709962	**70996**

Neutral white = 4000 K

⇔580 ⬀200 mm

Black	2700 lm	incl. 1x22 W	EAN 4000870 710173	**71017**
Chrome matt	2700 lm	incl. 1x22 W	EAN 4000870 710104	**71010**

IP44 | Backlight

Atria Shine | Plastic | 230 V

Warm white = 3000 K

ø420 mm

Wood look	2800 lm	incl. 1x22 W	EAN 4000870 710296	**71029**

Neutral white = 4000 K

ø420 mm

Wood look	2800 lm	incl. 1x22 W	EAN 4000870 710340	**71034**

Warm white = 3000 K

⇔293 ⬀293 mm

Wood look	2000 lm	incl. 1x16 W	EAN 4000870 710302	**71030**

Neutral white = 4000 K

⇔293 ⬀293 mm

Wood look	2000 lm	incl. 1x16 W	EAN 4000870 710357	**71035**

Warm white = 3000 K

⇔580 ⬀200 mm

Wood look	2700 lm	incl. 1x22 W	EAN 4000870 710319	**71031**

Neutral white = 4000 K

⇔580 ⬀200 mm

Wood look	2800 lm	incl. 1x22 W	EAN 4000870 710364	**71036**

Backlight

Atria Shine | Plastic | 230 V

Warm white = 3000 K

⇔580 ⇗200 mm

White | 2700 lm | incl. 1x22 W | EAN 4000870 799253 **79925**

Neutral white = 4000 K

⇔580 ⇗200 mm

White | 2700 lm | incl. 1x22 W | EAN 4000870 799260 **79926**

Alya | Plastic | 230 V

White select = 3000 | 4000 | 6500 K

ø230 mm

White | 2200 lm | incl. 1x17 W | EAN 4000870 711866 **71186**

ø300 mm

White | 3450 lm | incl. 1x29 W | EAN 4000870 711873 **71187**

ø400 mm

White | 4300 lm | incl. 1x35 W | EAN 4000870 711880 **71188**

Atria | Plastic | 230 V

Warm white = 2700 K

ø220 mm

White	1500 lm	incl. 1x14 W	EAN 4000870 708682	**70868**
Chrome matt	1500 lm	incl. 1x14 W	EAN 4000870 708644	**70864**

ø300 mm

White	1800 lm	incl. 1x16 W	EAN 4000870 708699	**70869**
Chrome matt	1800 lm	incl. 1x16 W	EAN 4000870 708651	**70865**

⇔220 ⇗220 mm

White	1500 lm	incl. 1x14 W	EAN 4000870 708705	**70870**
Chrome matt	1500 lm	incl. 1x14 W	EAN 4000870 708668	**70866**

⇔300 ⇗300 mm

White	2000 lm	incl. 1x16,5 W	EAN 4000870 708712	**70871**
Chrome matt	2000 lm	incl. 1x16,5 W	EAN 4000870 708675	**70867**

Atria | Plastic | 230 V

Neutral white = 4000 K

ø220 mm

White	1500 lm	incl. 1x14 W	EAN 4000870 709375	**70937**
Chrome matt	1500 lm	incl. 1x15 W	EAN 4000870 709337	**70933**

ø300 mm

Chrome matt	1800 lm	incl. 1x16 W	EAN 4000870 709344	**70934**

⇔220 ⇗220 mm

White	1500 lm	incl. 1x14 W	EAN 4000870 709382	**70938**
Chrome matt	1500 lm	incl. 1x16 W	EAN 4000870 709351	**70935**

⇔300 ⇗300 mm

White	1800 lm	incl. 1x16,5 W	EAN 4000870 709399	**70939**
Chrome matt	1800 lm	incl. 1x16,5 W	EAN 4000870 709368	**70936**

IP44

Cosara | Fabric/Plastic | 230 V

Warm white = 3000 K

ø300 mm

Beige	1700 lm	incl. 1x15 W	EAN 4000870 710524	**71052**
Dark grey	1700 lm	incl. 1x15 W	EAN 4000870 710531	**71053**

Neutral white = 4000 K

ø300 mm

Beige	1800 lm	incl. 1x15 W	EAN 4000870 710548	**71054**
Dark grey	1800 lm	incl. 1x15 W	EAN 4000870 710555	**71055**

Abia | Plastic | 230 V

Warm white = 2700 K

ø300 mm

White	3200 lm	incl. 1x22 W	EAN 4000870 708996	**70899**
Black matt	3200 lm	incl. 1x22 W	EAN 4000870 709849	**70984**
Dark grey	3200 lm	incl. 1x22 W	EAN 4000870 709887	**70988**
Chrome matt	3200 lm	incl. 1x22 W	EAN 4000870 709832	**70983**

Neutral white = 4000 K

ø300 mm

White	3200 lm	incl. 1x22 W	EAN 4000870 710210	**71021**
Chrome matt	3200 lm	incl. 1x22 W	EAN 4000870 710234	**71023**

Warm white = 2700 K

⇔300 ⬀300 mm

White	3200 lm	incl. 1x22 W	EAN 4000870 709009	**70900**
Black matt	3200 lm	incl. 1x22 W	EAN 4000870 709856	**70985**
Chrome matt	3200 lm	incl. 1x22 W	EAN 4000870 709825	**70982**

Neutral white = 4000 K

⇔300 ⬀300 mm

White	3200 lm	incl. 1x22 W	EAN 4000870 710227	**71022**

Lunar | Aluminium | 230 V

Warm white = 3000 K

ø170 mm

White	1300 lm	incl. 1x11 W	EAN 4000870 706411	**70641**

ø225 mm

White	1550 lm	incl. 1x12,5 W	EAN 4000870 706428	**70642**

ø300 mm

White	1950 lm	incl. 1x16 W	EAN 4000870 706435	**70643**
Chrome matt	1950 lm	incl. 1x16 W	EAN 4000870 706558	**70655**

ø400 mm

Chrome matt	2600 lm	incl. 1x22 W	EAN 4000870 706565	**70656**

Lunar | Aluminium | 230 V

Warm white = 3000 K

⇔300 ⬀300 mm

White	1950 lm	incl. 1x16 W	EAN 4000870 706466	**70646**
Chrome matt	1950 lm	incl. 1x16 W	EAN 4000870 706503	**70650**

⇔400 ⬀400 mm

Chrome matt	2600 lm	incl. 1x22 W	EAN 4000870 706510	**70651**

⇔600 ⬀600 mm

White	3200 lm	incl. 1x25 W	EAN 4000870 706473	**70647**

Downlights

Las luminarias empotrables aportan una iluminación sutil y eficaz con líneas claras. En el salón, el pasillo o el baño: se integran discretamente en cualquier techo creando acentos de luz precisos.

Las versiones orientables permiten una alineación flexible, mientras que los modelos regulables se adaptan a cualquier ambiente. Las versiones resistentes a la humedad aportan seguridad en baños y cocinas. También se incluyen luminarias empotrables inteligentes, que se pueden controlar mediante una aplicación o comandos de voz.

La funcionalidad se une al diseño para ofrecer soluciones de iluminación sofisticadas para cada espacio.

Indbygningslamper sørger for diskret, effektiv belysning med klar linjeføring. Uanset, om det er i boligen, på gangen eller på badeværelset – indbygningslamper tilpasser sig diskret enhver loft og skaber målrettede lyseffekter.

Drejelige varianter muliggør en fleksibel orientering, dæmpbare modeller tilpasser sig enhver stemning. Fugtbestandige modeller giver sikkerhed på badeværelset og i køkkenet. Selv smarte indbygningslamper er en del af sortimentet – og styres via app eller stemmestyring.

Funktion møder design og skaber gennemtænkte lysløsninger i alle rum.

Oprawy wpuszczane zapewniają subtelne i efektywne oświetlenie o wyrazistych liniach. W salonie, na korytarzu czy w łazience – oprawy wpuszczane dyskretnie wtapiają się w każdy sufit, tworząc precyzyjne akcenty świetlne.

Wersje obrotowe umożliwiają elastyczną regulację, natomiast modele z możliwością ściemniania dopasowują się do każdego nastroju. Wersje odporne na wilgoć zapewniają bezpieczeństwo w łazienkach i kuchniach. W ofercie znajdują się również inteligentne oprawy wpuszczane, sterowane za pomocą aplikacji lub poleceń głosowych.

Funkcjonalność łączy się z designem, tworząc wyrafinowane rozwiązania oświetleniowe w każdym pomieszczeniu.

Vestavná svítidla zajišťují decentní, efektivní osvětlení s čistými liniemi. Ať už v obývacím pokoji, na chodbě nebo v koupelně – vestavná svítidla se nenápadně začlení do každého stropu a vytvářejí cílené světelné akcenty.

Otočné varianty umožňují flexibilní nasměrování, modely s funkcí stmívání se přizpůsobí každé atmosféře. Svítidla v provedení odolném proti vlhkosti zajišťují bezpečnost v koupelně a kuchyni. Chytrá vestavná svítidla jsou rovněž součástí sortimentu – ovladatelná pomocí aplikace nebo hlasového příkazu.

Funkce se snoubí s designem pro promyšlená řešení osvětlení v každém prostoru.

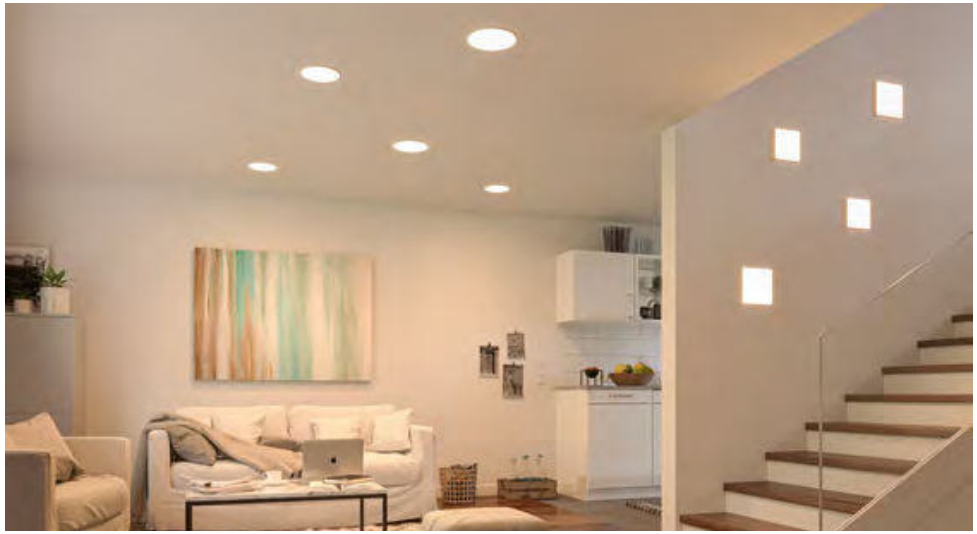

Recessed panels

Los paneles empotrables combinan una luz difusa con un diseño moderno y sobrio. Estas luminarias ultraplanas se integran a ras del techo y proporcionan una iluminación uniforme y sin deslumbramiento, ideales para las distintas estancias del hogar, pasillos o zonas de trabajo. Los modelos con tonalidad de la luz ajustable crean un ambiente concentrado o relajado, según sea necesario. Las variantes con muelles de sujeción ajustables se adaptan perfectamente a diferentes diámetros de empotrado. El control inteligente mediante la aplicación o comandos de voz permite ajustar de forma flexible la luminosidad y la temperatura de color en k. Los paneles empotrables ofrecen una tecnología inteligente con un diseño purista para un concepto de iluminación acorde con el ambiente.

Indbygningspaneler forener bredt lys med moderne tilbageholdenhed. De ultratynde lamper flugter med loftet og sikrer en ensartet, blændfri belysning – ideelt til opholdsrum, gange og arbejdsområder. Modeller med justerbar lysfarve skaber efter behov en koncentreret eller afslappet atmosfære. Varianten med justerbar klemfjeder kan trinløst tilpasses forskellige indbygningsdiametre. Med smart styring via app eller stemmestyring kan lysstyrke og farvetemperatur tilpasses fleksibelt. Indbygningspaneler tilbyder smart teknik i stilrent design til et harmonisk lyskoncept.

Panele wpuszczane łączą oświetlenie powierzchniowe z nowoczesnym, stonowanym wyglądem. Ultrapłaskie oprawy oświetleniowe są montowane na równi z sufitem i zapewniają równomierne, nieoślepiające oświetlenie – idealne do salonów, korytarzy i miejsc pracy. Modele z regulowaną barwą światła tworzą atmosferę skupienia lub relaksu, w zależności od potrzeb. Wersje z regulowanymi zaciskami sprężynowymi można płynnie dopasować do różnych średnic montażowych. Dzięki inteligentnemu sterowaniu za pomocą aplikacji lub poleceń głosowych można elastycznie regulować jasność i temperaturę barwową. Panele wpuszczane to inteligentne rozwiązania technologiczne o purystycznym wzornictwie, które pozwalają na stworzenie harmonijnej koncepcji oświetlenia.

Vestavné panely kombinují plošné světlo s moderní decentností. Tato ultraplochá svítidla dokonale lícují se stropem a zajišťují rovnoměrné, neoslňující osvětlení – ideální pro obytné prostory, chodby nebo pracovní prostory. Modely s nastavitelnou barvou světla vytvářejí podle potřeby koncentrovanou nebo uvolněnou atmosféru. Varianty s nastavitelnou svěrací pružinou se dají plynule přizpůsobit různým průměrům instalačních otvorů. Díky chytrému ovládání pomocí aplikace nebo hlasového příkazu lze flexibilně nastavit jas a teplotu barvy. Vestavné panely nabízejí chytrou technologii v puristickém designu pro harmonický koncept osvětlení.

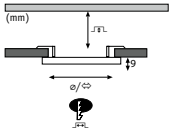

smart controllable

zigbee

Veluna VariFit Edge | Plastic

Tunable white = 3000 - 6500 K

ø160 mm

White	1700 lm	incl. 1×15,5 W	68–140 mm	EAN 4000870 799567	**79956**

ø200 mm

White	2000 lm	incl. 1×18 W	68–180 mm	EAN 4000870 799574	**79957**

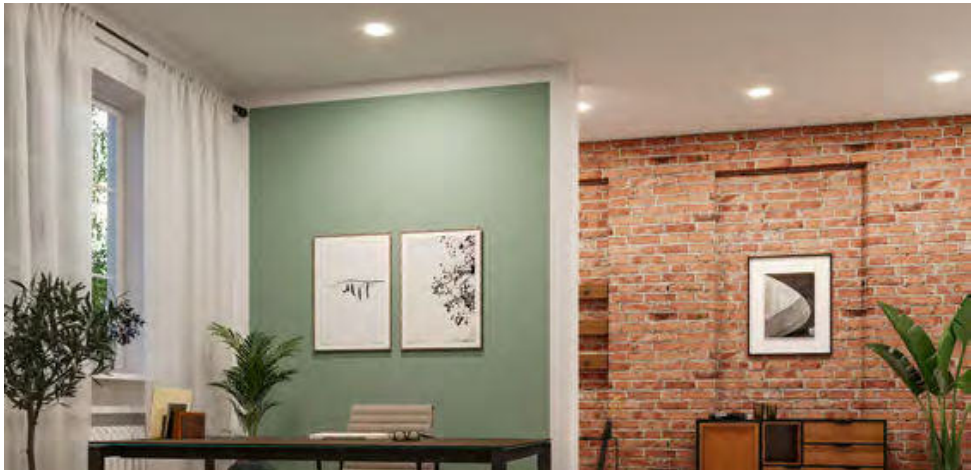

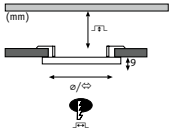

IP44

Veluna VariFit Edge Plastic

Warm white = 3000 K

ø90 mm

White	700 lm	incl. 1×6 W	35 mm	50–70 mm	EAN 4000870 799444	**79944**

ø160 mm

White	1600 lm	incl. 1×12 W	30 mm	68–140 mm	EAN 4000870 799451	**79945**

ø200 mm

White	2000 lm	incl. 1×17 W	45 mm	68–180 mm	EAN 4000870 799468	**79946**

Neutral white = 4000 K

ø90 mm

White	750 lm	incl. 1×6 W	35 mm	50–70 mm	EAN 4000870 799505	**79950**

ø160 mm

White	1600 lm	incl. 1×12 W	30 mm	68–140 mm	EAN 4000870 799512	**79951**

ø200 mm

White	2000 lm	incl. 1×17 W	45 mm	68–180 mm	EAN 4000870 799529	**79952**

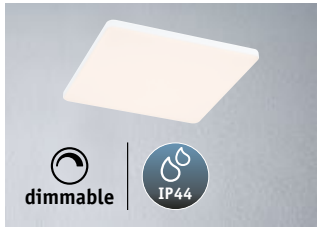

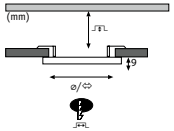

IP44

Veluna VariFit Edge Plastic

Warm white = 3000 K

⇔90 ⇗90 mm

White	700 lm	incl. 1×6 W	35 mm	50–70 mm	EAN 4000870 799475	**79947**

⇔200 ⇗200 mm

White	2000 lm	incl. 1×17 W	45 mm	68–180 mm	EAN 4000870 799499	**79949**

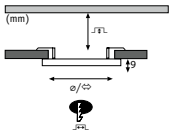

IP44

Veluna VariFit Edge

Plastic

Warm white = 3000 K

ø90 mm

White	700 lm	incl. 1×6 W	35 mm	50–70 mm	EAN 4000870 799383	**79938**

ø120 mm

White	1000 lm	incl. 1×8,5 W	45 mm	50–100 mm	EAN 4000870 799390	**79939**

ø160 mm

White	1600 lm	incl. 1×12 W	30 mm	68–140 mm	EAN 4000870 799406	**79940**

Neutral white = 4000 K

ø90 mm

White	750 lm	incl. 1×6 W	35 mm	50–70 mm	EAN 4000870 799321	**79932**

ø120 mm

White	1000 lm	incl. 1×8,5 W	45 mm	50–100 mm	EAN 4000870 799338	**79933**

ø160 mm

White	1600 lm	incl. 1×12 W	30 mm	68–140 mm	EAN 4000870 799345	**79934**

Warm white = 3000 K

⇔120 ⬀120 mm

White	1000 lm	incl. 1×8,5 W	45 mm	50–100 mm	EAN 4000870 799420	**79942**

⇔160 ⬀160 mm

White	1600 lm	incl. 1×12 W	30 mm	68–140 mm	EAN 4000870 799437	**79943**

Neutral white = 4000 K

⇔90 ⬀90 mm

White	750 lm	incl. 1×6 W	35 mm	50–70 mm	EAN 4000870 799352	**79935**

⇔120 ⬀120 mm

White	1000 lm	incl. 1×8,5 W	45 mm	50–100 mm	EAN 4000870 799369	**79936**

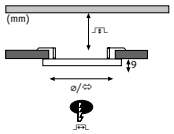

tunable white
IP44

smart controllable

zigbee

Veluna VariFit

Plastic

Tunable white = 3000 - 6500 K

ø185 mm

Satin	1600 lm	incl. 1×15 W	75-110 mm	60 - 160 mm	EAN 4000870 953860	**95386**

ø215 mm

Satin	1900 lm	incl. 1×17 W	75-110 mm	60 - 190 mm	EAN 4000870 953877	**95387**

⇔185 ⬀185 mm

Satin	1600 lm	incl. 1×15 W	75-110 mm	60 - 160 mm	EAN 4000870 953846	**95384**

⇔215 ⬀215 mm

Satin	1900 lm	incl. 1×17 W	75-110 mm	60 - 190 mm	EAN 4000870 953853	**95385**

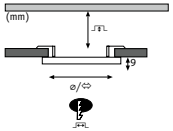

IP44

Veluna VariFit | Plastic

Warm white = 3000 K

ø75 mm

Satin	500 lm	incl. 1×4,5 W	45 mm	45 - 55 mm	EAN 4000870 923870	**92387**

ø125 mm

Satin	900 lm	incl. 1×8,5 W	30 mm	45 - 100 mm	EAN 4000870 923887	**92388**

ø185 mm

Satin	1850 lm	incl. 1×17 W	55 mm	45 - 160 mm	EAN 4000870 923894	**92389**

Neutral white = 4000 K

ø75 mm

Satin	550 lm	incl. 1×4,5 W	45 mm	45 - 55 mm	EAN 4000870 923900	**92390**

ø125 mm

Satin	1000 lm	incl. 1×8,5 W	30 mm	45 - 100 mm	EAN 4000870 923917	**92391**

ø185 mm

Satin	1900 lm	incl. 1×17,5 W	55 mm	45 - 160 mm	EAN 4000870 923924	**92392**

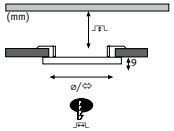

IP44

Veluna VariFit | Plastic

Warm white = 3000 K

⇔75 ⬀75 mm

Satin	500 lm	incl. 1×4,5 W	45 mm	45 - 55 mm	EAN 4000870 923931	**92393**

⇔125 ⬀125 mm

Satin	900 lm	incl. 1×8,5 W	30 mm	45 - 100 mm	EAN 4000870 923948	**92394**

⇔185 ⬀185 mm

Satin	1850 lm	incl. 1×17 W	55 mm	45 - 160 mm	EAN 4000870 923955	**92395**

Neutral white = 4000 K

⇔75 ⬀75 mm

Satin	550 lm	incl. 1×4,5 W	45 mm	45 - 55 mm	EAN 4000870 923962	**92396**

⇔125 ⬀125 mm

Satin	1050 lm	incl. 1×8,5 W	30 mm	45 - 100 mm	EAN 4000870 923979	**92397**

⇔185 ⬀185 mm

Satin	1900 lm	incl. 1×17,5 W	55 mm	45 - 160 mm	EAN 4000870 923986	**92398**

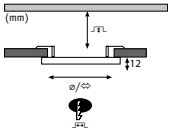

tunable white
IP44

smart controllable

zigbee

Areo VariFit Tunable White | Plastic

Tunable white = 3000 - 6500 K

ø175 mm							
White	1700 lm	incl. 1×13 W	45-85 mm	50 - 140 mm	EAN 4000870 930434	**93043**
ø175 mm							
Chrome matt	1700 lm	incl. 1×13 W	45-85 mm	50 - 140 mm	EAN 4000870 930458	**93045**
ø230 mm							
White	2000 lm	incl. 1×16 W	45-85 mm	50 - 195 mm	EAN 4000870 930441	**93044**

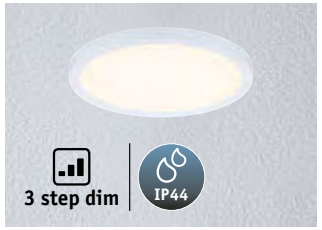

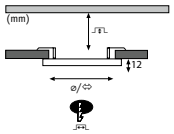

3 step dim IP44

Areo VariFit | Plastic

Warm white = 3000 K

ø175 mm						
White	1800 lm	incl. 1×13 W	45-70 mm	50 - 140 mm	EAN 4000870 930496	**93049**
ø175 mm						
Chrome matt	1800 lm	incl. 1×13 W	45-70 mm	50 - 140 mm	EAN 4000870 930519	**93051**
ø230 mm						
White	2000 lm	incl. 1×16 W	45-70 mm	50 - 195 mm	EAN 4000870 930502	**93050**
ø230 mm						
Chrome	2000 lm	incl. 1×16 W	45-70 mm	50 - 195 mm	EAN 4000870 930526	**93052**

Neutral white = 4000 K

ø175 mm						
White	1800 lm	incl. 1×13 W	45-70 mm	50 - 140 mm	EAN 4000870 930557	**93055**
ø175 mm						
Chrome matt	1800 lm	incl. 1×13 W	45-70 mm	50 - 140 mm	EAN 4000870 930571	**93057**
ø230 mm						
White	2000 lm	incl. 1×16 W	45-70 mm	50 - 195 mm	EAN 4000870 930564	**93056**
ø230 mm						
Chrome matt	2000 lm	incl. 1×16 W	45-70 mm	50 - 195 mm	EAN 4000870 930588	**93058**

Warm white = 3000 K

⇔175 ⇗175 mm						
White	1800 lm	incl. 1×13 W	45-70 mm	50 - 140 mm	EAN 4000870 930533	**93053**

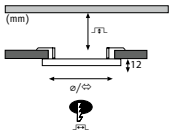

IP44

Areo VariFit | Plastic

Warm white = 3000 K

ø118 mm							
White	850 lm	incl. 1×6,5 W	45-70 mm	50 - 85 mm	EAN 4000870 930311	**93031**
ø118 mm							
Black	850 lm	incl. 1×6,5 W	45–70 mm	50 mm	EAN 4000870 799604	**79960**
ø118 mm							
Chrome matt	850 lm	incl. 1×6,5 W	45-70 mm	50 - 85 mm	EAN 4000870 930335	**93033**
ø175 mm							
White	1800 lm	incl. 1×13 W	45-70 mm	50 - 140 mm	EAN 4000870 930328	**93032**
ø175 mm							
Chrome matt	1800 lm	incl. 1×13 W	45-70 mm	50 - 140 mm	EAN 4000870 930342	**93034**

Neutral white = 4000 K

ø118 mm							
White	850 lm	incl. 1×6,5 W	45-70 mm	50 - 85 mm	EAN 4000870 930359	**93035**
ø118 mm							
Chrome matt	850 lm	incl. 1×6,5 W	45-70 mm	50 - 85 mm	EAN 4000870 930373	**93037**
ø175 mm							
White	1800 lm	incl. 1×13 W	45-70 mm	50 - 140 mm	EAN 4000870 930366	**93036**
ø175 mm							
Black	1800 lm	incl. 1×13 W	45–70 mm	50 mm	EAN 4000870 799635	**79963**
ø175 mm							
Chrome matt	1800 lm	incl. 1×13 W	45-70 mm	50 - 140 mm	EAN 4000870 930380	**93038**

Warm white = 3000 K

⇔118 ⬀118 mm							
White	850 lm	incl. 1×6,5 W	45-70 mm	50 - 85 mm	EAN 4000870 930397	**93039**

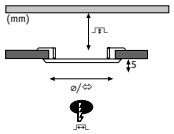

IP44

Quality Line Panel IP44 | Plastic

Warm white = 2700 K

ø170 mm							
White	1130 lm	incl. 1×11,1 W	35 mm	150 mm	EAN 4000870 920626	**92062**
ø170 mm							
Chrome matt	1130 lm	incl. 1×11,1 W	35 mm	150 mm	EAN 4000870 920749	**92074**

Neutral white = 4000 K

ø115 mm							
White	671 lm	incl. 1×6 W	35 mm	100 mm	EAN 4000870 920589	**92058**
ø115 mm							
Chrome matt	671 lm	incl. 1×6 W	35 mm	100 mm	EAN 4000870 920701	**92070**
ø170 mm							
White	1262 lm	incl. 1×12 W	35 mm	150 mm	EAN 4000870 920596	**92059**
ø170 mm							
Chrome matt	1262 lm	incl. 1×12 W	35 mm	150 mm	EAN 4000870 920718	**92071**
ø220 mm							
White	1800 lm	incl. 1×16,5 W	35 mm	200 mm	EAN 4000870 920602	**92060**

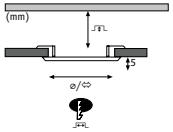

IP44

Quality Line Panel IP44

Plastic

Warm white = 2700 K

⇔165 ⬀165 mm

White	1130 lm	incl. 1×11,1 W	35 mm	155 x 155 mm	EAN 4000870 920688	**92068**

⇔165 ⬀165 mm

Chrome matt	1119 lm	incl. 1×12 W	35 mm	155 x 155 mm	EAN 4000870 920800	**92080**

Neutral white = 4000 K

⇔115 ⬀115 mm

White	671 lm	incl. 1×6 W	35 mm	105 x 105 mm	EAN 4000870 920640	**92064**

⇔115 ⬀115 mm

Chrome matt	671 lm	incl. 1×6 W	35 mm	105 x 105 mm	EAN 4000870 920763	**92076**

⇔165 ⬀165 mm

White	1263 lm	incl. 1×12 W	35 mm	155 x 155 mm	EAN 4000870 920657	**92065**

⇔165 ⬀165 mm

Chrome matt	1263 lm	incl. 1×12 W	35 mm	155 x 155 mm	EAN 4000870 920770	**92077**

⇔220 ⬀220 mm

White	1800 lm	incl. 1×16,5 W	35 mm	205 x 205 mm	EAN 4000870 920664	**92066**

⇔220 ⬀220 mm

Chrome matt	1800 lm	incl. 1×16,5 W	35 mm	205 x 205 mm	EAN 4000870 920787	**92078**

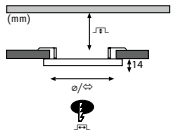

IP23

Sensor
180°
2,5-5m
On 30 sec.

2in1 Cover-it Panels

Plastic

Neutral white = 4000 K

ø225 mm

Matt white	1800 lm	incl. 1×16,5 W	45 mm	50–180 mm	EAN 4000870 953914	**95391**

ø330 mm

Matt white	2460 lm	incl. 1×22 W	45 mm	50–260 mm	EAN 4000870 953921	**95392**

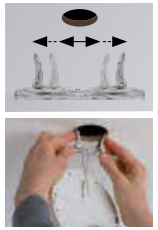

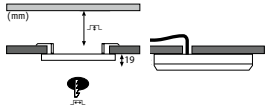

IP23

2in1 Cover-it Panels

Plastic

Warm white = 3000 K

ø116 mm

Matt white	810 lm	incl. 1×4,5 W	35 mm	55 - 100 mm	EAN 4000870 037256	**3725**

Neutral white = 4000 K

ø225 mm

Matt white	1800 lm	incl. 1×16,5 W	35 mm	50 mm	EAN 4000870 953891	**95389**

Base

La serie de luminarias empotrables Base ofrece luminarias prácticas para una iluminación de fondo fiable en todo el hogar. Con su diseño claro y funcional, las luminarias se integran discretamente en cualquier techo: en el pasillo, el salón o el sótano. Las fuentes de luz LED proporcionan una luz duradera y energéticamente eficiente. Algunos modelos son regulables, regulables por niveles o cuentan con control inteligente, lo que permite un diseño flexible de la iluminación. También hay modelos aptos para espacios húmedos. La serie Base es sinónimo de calidad estable, montaje sencillo y una excelente relación calidad-precio.

Indbygningslampeserien Base tilbyder praktiske lamper til pålidelig grundbelysning i hele huset. Med det klare, funktionelle design smelter lamperne diskret sammen med ethvert loft – uanset om det er i gangen, i opholdsrum eller kælderen. LED-lyskilder sørger for et energieffektivt lys med lang levetid. Nogle varianter er dæmpbare, trinvis dæmpbare eller kan styres smart og muliggør dermed et fleksibelt lysdesign. Også til vådrum fås passende varianter. Serien Base står for solid kvalitet, enkel montering og et godt forhold mellem pris og ydelse.

Seria opraw wpuszczanych Base to praktyczne oprawy zapewniające niezawodne oświetlenie podstawowe w całym domu. Dzięki przejrzystemu i funkcjonalnemu wzornictwu oświetlenie dyskretnie wtapia się w każdy sufit – czy to w korytarzu, salonie czy piwnicy. Żarówki LED zapewniają energooszczędne oświetlenie z długim czasem użytkowania. Niektóre wersje oferują możliwość ściemniania, stopniowego ściemniania lub inteligentnego sterowania, co pozwala na elastyczne projektowanie oświetlenia. Dostępne są również warianty odpowiednie do pomieszczeń wilgotnych. Seria Base charakteryzuje się solidną jakością, łatwością montażu i dobrym stosunkiem jakości do ceny.

Řada vestavných svítidel Base nabízí praktická svítidla k zajištění spolehlivého základního osvětlení v celém domě. Díky čistému a funkčnímu designu se svítidla decentně začlení do každého stropu – ať už na chodbě, v obytném prostoru nebo ve sklepě. LED světelné zdroje zajišťují energeticky úsporné osvětlení s dlouhou životností. Některé varianty jsou stmívatelné, stmívatelné v několika stupních nebo chytře ovladatelné a umožňují tak flexibilní nastavení osvětlení. K dostání jsou také varianty vhodné pro vlhké prostory. Řada Base je charakteristická svou spolehlivou kvalitou, jednoduchou montáží a příznivým poměrem ceny a výkonu.

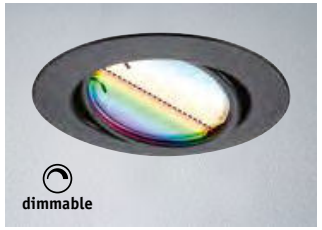

RGBW

smart controllable

zigbee

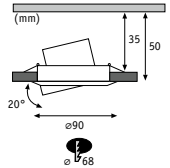

IP20

Base | Metal

White

incl. 3x4,9 W | 3×420 lm | Coin | 3000 - 6500 K | 110° | EAN 4000870 924662 | **92466**

Brushed iron

incl. 3x4,9 W | 3×420 lm | Coin | 3000 - 6500 K | 110° | EAN 4000870 924679 | **92467**

Black matt

incl. 3x4,9 W | 3×420 lm | Coin | 3000 - 6500 K | 110° | EAN 4000870 924686 | **92468**

smart controllable

zigbee

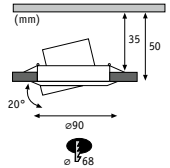

IP20

Base | Metal

White

incl. 3x4,9 W | 3×430 lm | Coin | 3000 K | 110° | EAN 4000870 924631 | **92463**

Brushed iron

incl. 3x4,9 W | 3×430 lm | Coin | 3000 K | 110° | EAN 4000870 924648 | **92464**

Black matt

incl. 3x4,9 W | 3×430 lm | Coin | 3000 K | 110° | EAN 4000870 924655 | **92465**

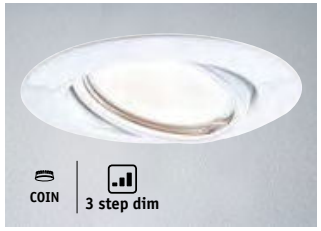

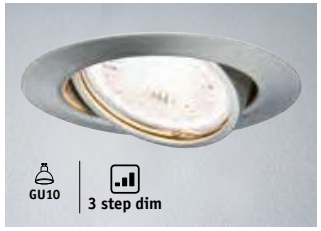

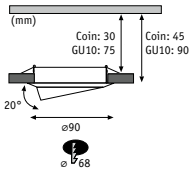

3 step dim IP20

Base — Metal

White

incl. 3x5 W	3×370 lm	Coin	3000 K	100°	EAN 4000870 934272	93427

Brushed iron

incl. 3x5 W	3×370 lm	Coin	3000 K	100°	EAN 4000870 934258	93425

IP20

Base — Metal

White

incl. 1x5 W	370 lm	Coin	3000 K	100°	EAN 4000870 934135	93413
incl. 3x5 W	3×370 lm	Coin	3000 K	100°	EAN 4000870 934234	93423

Brushed iron

incl. 1x5 W	370 lm	Coin	3000 K	100°	EAN 4000870 934142	93414
incl. 3x5 W	3×370 lm	Coin	3000 K	100°	EAN 4000870 934210	93421

3 step dim IP20

Base — Metal

White

incl. 3x5 W	3×350 lm	GU10	3000 K	38°	EAN 4000870 934265	93426

Brushed iron

incl. 3x5 W	3×350 lm	GU10	3000 K	38°	EAN 4000870 934241	93424

IP20

Base — Metal

White

incl. 1x5 W	350 lm	GU10	3000 K	100°	EAN 4000870 934111	93411
incl. 3x5 W	3×350 lm	GU10	3000 K	100°	EAN 4000870 934227	93422

Brushed iron

incl. 1x5 W	350 lm	GU10	3000 K	100°	EAN 4000870 934128	93412
incl. 3x5 W	3×350 lm	GU10	3000 K	100°	EAN 4000870 934203	93420

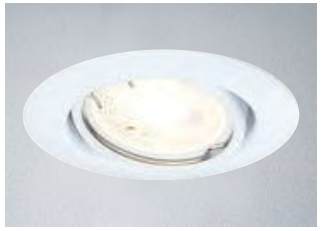

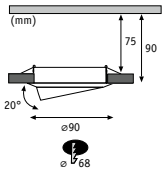

IP20

Base — Metal

White

10x max. 10 W	GU10/Coin	EAN 4000870 934005	93400

Brushed iron

10x max. 10 W	GU10/Coin	EAN 4000870 933992	93399

smart controllable

zigbee

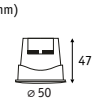

Base Coin Smart — Plastic Satin

RGBW

	W		⌀ mm	↕ mm	lm		K		EAN	
F	incl. 4,9 9 VA	Coin	50	47	420	110	3000 - 6500 K	25.000	4000870 924709	92470

dimmable

	W		⌀ mm	↕ mm	lm		K		EAN	
F	incl. 4,9 9 VA	Coin	50	47	430	110	3.000	25.000	4000870 924693	92469

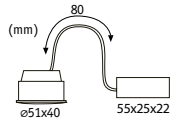

Base Coin — Plastic Opal

3 step dim

	W		⌀ mm	↕ mm	lm		K		EAN	
G	incl. 5 10,5 VA	Coin	51	40	370	100	3.000	15.000	4000870 930779	93077

Base Coin — Plastic Satin

	W		⌀ mm	↕ mm	lm		K		EAN	
G	incl. 5 8,3 VA	Coin	51	40	370	100	3.000	15.000	4000870 930762	93076

Nova

La serie de luminarias empotrables Nova ofrece una solución de iluminación estable para una amplia gama de aplicaciones. Las luminarias están disponibles en diversas variantes, incluyendo modelos rígidos y orientables, lo que permite una orientación flexible de la luz. Con un grado de protección de hasta IP44, son aptas tanto para espacios secos como húmedos. Las luminarias están completamente equipadas con fuentes de luz GU10 intercambiables o LED Coins y ofrecen opciones como una función conmutable o regulación en tres niveles. Están fabricadas con fundición a presión de aluminio de alta calidad y se integran a la perfección en todo tipo de espacios.

Indbygningslampeserien Nova tilbyder en solid lysløsning til forskellige anvendelsesområder. Lamperne fås i forskellige udgaver, herunder faste og drejelige modeller, der muliggør et fleksibelt valg af lysretningen. Med kapslingsklasser op til IP44 egner de sig både til tørre rum og til vådrum. Lamperne leveres færdigt med udskiftelige GU10-lyskilder eller LED-Coins og tilbyder muligheder såsom skiftefunktioner eller 3-trins dæmpningsfunktion. Fremstillet af støbt aluminium af høj kvalitet, integreres de problemfrit i ethvert rumkoncept.

Seria opraw wpuszczanych Nova to solidne rozwiązanie oświetleniowe do najróżniejszych zastosowań. Oprawy są dostępne w różnych wersjach, w tym modele stałe i obrotowe, które umożliwiają elastyczne kierowanie światłem. Stopień ochrony do IP44 sprawia, że nadają się zarówno do pomieszczeń suchych, jak i wilgotnych. Oprawy są wyposażone w wymienne żarówki GU10 lub LED Coins i oferują takie opcje, jak przełączanie lub 3-stopniowe ściemnianie. Wykonane z wysokiej jakości odlewu ciśnieniowego aluminium, idealnie wpasowują się w koncepcję każdego pomieszczenia.

Řada vestavných svítidel Nova nabízí spolehlivé osvětlení pro univerzální použití. Tato svítidla jsou k dostání v různých provedeních, včetně pevných a otočných modelů, které umožňují flexibilní nasměrování světla. Se stupněm krytí až IP44 se hodí jak do suchých, tak i do vlhkých prostor. Svítidla jsou dodávána s vyměnitelnými žárovkami s paticí GU10 nebo LED Coin. Nabízejí také možnost zapínání/vypínání nebo třístupňovou funkci stmívání. Jsou vyrobena z vysoce kvalitního tlakově litého hliníku a bez problémů se začlení do jakékoliv prostorové koncepce.

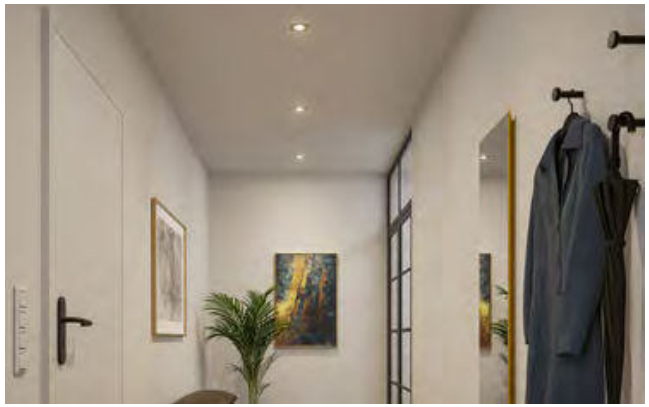

RGBW
smart controllable
zigbee

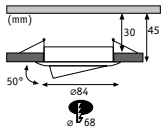

IP23

Nova | Aluminium

Matt white

incl. 1x6 W	500 lm	Coin	2200 - 6500 K	100°	EAN 4000870 924389	new	92438
incl. 3x6 W	3×500 lm	Coin	2200 - 6500 K	100°	EAN 4000870 924334	new	92433

Brushed iron

incl. 1x6 W	500 lm	Coin	2200 - 6500 K	100°	EAN 4000870 924396	new	92439
incl. 3x6 W	3×500 lm	Coin	2200 - 6500 K	100°	EAN 4000870 924341	new	92434

Turned aluminium

incl. 3x6 W	3×500 lm	Coin	2200 - 6500 K	100°	EAN 4000870 924358	new	92435

Black matt

incl. 3x6 W	3×500 lm	Coin	2200 - 6500 K	100°	EAN 4000870 924372	new	92437

Gold matt

incl. 3x6 W	3×500 lm	Coin	2200 - 6500 K	100°	EAN 4000870 924365	new	92436

tunable white
smart controllable
zigbee

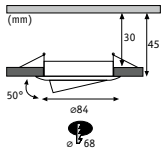

IP23

Nova | Aluminium

Matt white

incl. 3x6 W	3×500 lm	Coin	2200 - 6500 K	100°	EAN 4000870 924402	new	92440

Brushed iron

incl. 3x6 W	3×530 lm	Coin	2200 - 6500 K	100°	EAN 4000870 924419	new	92441

RGBW
smart controllable
zigbee

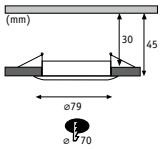

IP44 ALU rost frei

Nova | Aluminium

Matt white

incl. 3x6 W	3×500 lm	Coin	2200 - 6500 K	∢100 °	EAN 4000870 924495	new	92449

Brushed iron

incl. 3x6 W	3×500 lm	Coin	2200 - 6500 K	∢100 °	EAN 4000870 924501	new	92450

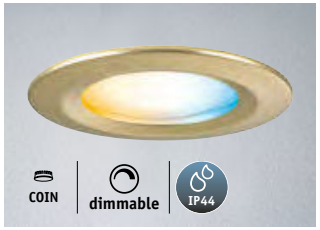

tunable white
smart controllable
zigbee

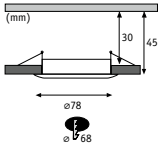

IP44 ALU rost frei

Nova | Aluminium

Matt white

incl. 1x6 W	530 lm	Coin	2200 - 6500 K	∢100 °	EAN 4000870 924471	new	92447
incl. 3x6 W	3×530 lm	Coin	2200 - 6500 K	∢100 °	EAN 4000870 924426	new	92442

Brushed iron

incl. 1x6 W	530 lm	Coin	2200 - 6500 K	∢100 °	EAN 4000870 924488	new	92448
incl. 3x6 W	3×530 lm	Coin	2200 - 6500 K	∢100 °	EAN 4000870 924433	new	92443

Turned aluminium

incl. 3x6 W	3×530 lm	Coin	2200 - 6500 K	∢100 °	EAN 4000870 924440	new	92444

Black matt

incl. 3x6 W	3×530 lm	Coin	2200 - 6500 K	∢100 °	EAN 4000870 924464	new	92446

Gold matt

incl. 3x6 W	3×530 lm	Coin	2200 - 6500 K	∢100 °	EAN 4000870 924457	new	92445

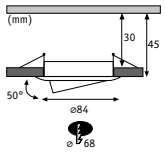

3 step dim IP23 ALU rost frei

Nova | Aluminium

Matt white

incl. 1x6 W	470 lm	Coin	2700 K	∢100 °	EAN 4000870 934845		93484
incl. 3x6 W	3×470 lm	Coin	2700 K	∢100 °	EAN 4000870 934852		93485

Brushed iron

incl. 1x6 W	470 lm	Coin	2700 K	∢100 °	EAN 4000870 934821		93482
incl. 3x6 W	3×470 lm	Coin	2700 K	∢100 °	EAN 4000870 934838		93483

Turned aluminium

incl. 1x6 W	470 lm	Coin	2700 K	∢100 °	EAN 4000870 934869		93486
incl. 3x6 W	3×470 lm	Coin	2700 K	∢100 °	EAN 4000870 934876		93487

Chrome

incl. 3x6 W	3×470 lm	Coin	2700 K	∢100 °	EAN 4000870 934883		93488

Black matt

incl. 3x6 W	3×470 lm	Coin	2700 K	∢100 °	EAN 4000870 944721		94472

Gold matt

incl. 3x6 W	3×470 lm	Coin	2700 K	∢100 °	EAN 4000870 924068	new	92406

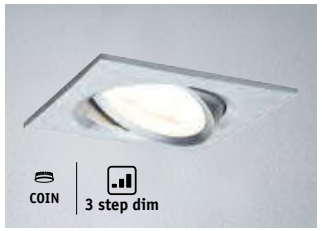

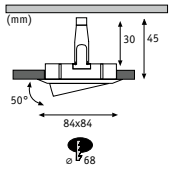

3 step dim IP23 ALU rost frei

Nova | Aluminium

Matt white

incl. 3x6 W	3×470 lm	Coin	2700 K	∢100 °	EAN 4000870 934906		93490

Turned aluminium

incl. 3x6 W	3×470 lm	Coin	2700 K	∢100 °	EAN 4000870 934920		93492

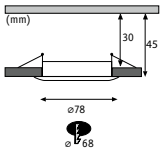

3 step dim IP44 ALU rost frei

Nova Aluminium

Matt white

incl. 1x6 W	470 lm	Coin	2700 K	100°	EAN 4000870 934951		**93495**
incl. 3x6 W	3×470 lm	Coin	2700 K	100°	EAN 4000870 934968		**93496**

Brushed iron

incl. 1x6 W	470 lm	Coin	2700 K	100°	EAN 4000870 934937		**93493**
incl. 3x6 W	3×470 lm	Coin	2700 K	100°	EAN 4000870 934944		**93494**

Turned aluminium

incl. 3x6 W	3×470 lm	Coin	2700 K	100°	EAN 4000870 934982		**93498**

Chrome

incl. 3x6 W	3×470 lm	Coin	2700 K	100°	EAN 4000870 934999		**93499**

Black matt

incl. 3x6 W	3×470 lm	Coin	2700 K	100°	EAN 4000870 944745		**94474**

Gold matt

incl. 3x6 W	3×470 lm	Coin	2700 K	100°	EAN 4000870 924075	new	**92407**

Este producto contiene una fuente de luz con clase de eficiencia energética A.

Dette produkt indeholder en lyskilde i energieffektivitetsklasse A.

Niniejszy produkt zawiera źródło światła o klasie efektywności energetycznej A.

Tento výrobek obsahuje světelný zdroj třídy energetické účinnosti A.

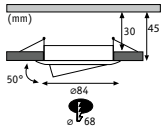

ALU rost frei IP23

Nova Aluminium

Matt white

A	incl. 1x2,8 W	505 lm	Coin	4000 K	92°	EAN 4000870 924532	new **92453**
A	incl. 3x2,8 W	3×505 lm	Coin	4000 K	92°	EAN 4000870 924556	new **92455**

Brushed iron

A	incl. 1x2,8 W	505 lm	Coin	4000 K	92°	EAN 4000870 924549	new **92454**
A	incl. 3x2,8 W	3×505 lm	Coin	4000 K	92°	EAN 4000870 924563	new **92456**

Black matt

A	incl. 3x2,8 W	3×505 lm	Coin	4000 K	92°	EAN 4000870 924570	new **92457**

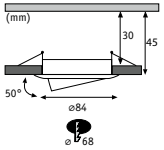

IP23 | ALU rostfrei

Nova | Aluminium

Matt white

incl. 1x6 W	470 lm	Coin	2700 K	100 °	EAN 4000870 934487		**93448**
incl. 3x6 W	3×470 lm	Coin	2700 K	100 °	EAN 4000870 934494		**93449**

Brushed iron

incl. 1x6 W	470 lm	Coin	2700 K	100 °	EAN 4000870 934463		**93446**
incl. 3x6 W	3×470 lm	Coin	2700 K	100 °	EAN 4000870 934470		**93447**

Turned aluminium

incl. 3x6 W	3×470 lm	Coin	2700 K	100 °	EAN 4000870 934517		**93451**

Chrome

incl. 3x6 W	3×470 lm	Coin	2700 K	100 °	EAN 4000870 934524		**93452**

Black matt

incl. 3x6 W	3×470 lm	Coin	2700 K	100 °	EAN 4000870 944714		**94471**

Gold matt

incl. 3x6 W	3×470 lm	Coin	2700 K	100 °	EAN 4000870 924044	new	**92404**

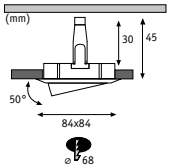

IP23 | ALU rostfrei

Nova | Aluminium

Matt white

incl. 3x6 W	3×470 lm	Coin	2700 K	100 °	EAN 4000870 934548		**93454**

Turned aluminium

incl. 3x6 W	3×470 lm	Coin	2700 K	100 °	EAN 4000870 934562		**93456**

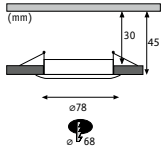

IP44 | ALU rostfrei

Nova | Aluminium

Matt white

incl. 1x6 W	470 lm	Coin	2700 K	100 °	EAN 4000870 934593		**93459**
incl. 3x6 W	3×470 lm	Coin	2700 K	100 °	EAN 4000870 934609		**93460**

Brushed iron

incl. 1x6 W	470 lm	Coin	2700 K	100 °	EAN 4000870 934579		**93457**
incl. 3x6 W	3×470 lm	Coin	2700 K	100 °	EAN 4000870 934586		**93458**

Turned aluminium

incl. 1x6 W	470 lm	Coin	2700 K	100 °	EAN 4000870 934616		**93461**
incl. 3x6 W	3×470 lm	Coin	2700 K	100 °	EAN 4000870 934623		**93462**

Chrome

incl. 3x6 W	3×470 lm	Coin	2700 K	100 °	EAN 4000870 934630		**93463**

Black matt

incl. 3x6 W	3×470 lm	Coin	2700 K	100 °	EAN 4000870 944738		**94473**

Gold matt

incl. 3x6 W	3×470 lm	Coin	2700 K	100 °	EAN 4000870 924051	new	**92405**

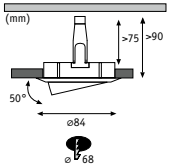

3 step dim IP23 ALU rost frei

Nova Aluminium

Matt white

incl. 1x6,5 W	460 lm	GU10	2700 K	38°	EAN 4000870 934661	**93466**
incl. 3x6,5 W	3×460 lm	GU10	2700 K	38°	EAN 4000870 934678	**93467**

Brushed iron

incl. 1x6,5 W	460 lm	GU10	2700 K	38°	EAN 4000870 934647	**93464**
incl. 3x6,5 W	3×460 lm	GU10	2700 K	38°	EAN 4000870 934654	**93465**

Turned aluminium

incl. 3x6,5 W	3×460 lm	GU10	2700 K	38°	EAN 4000870 934692	**93469**

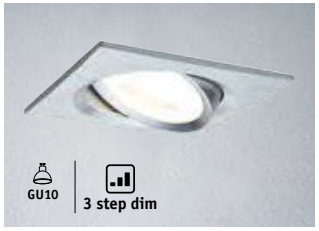

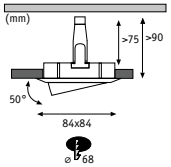

3 step dim IP23 ALU rost frei

Nova Aluminium

Matt white

incl. 3x6,5 W	3×460 lm	GU10	2700 K	38°	EAN 4000870 934722	**93472**

Turned aluminium

incl. 3x6,5 W	3×460 lm	GU10	2700 K	38°	EAN 4000870 934746	**93474**

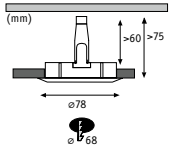

3 step dim IP44 ALU rost frei

Nova Aluminium

Matt white

incl. 3x6,5 W	3×460 lm	GU10	2700 K	38°	EAN 4000870 934784	**93478**

Brushed iron

incl. 3x6,5 W	3×460 lm	GU10	2700 K	38°	EAN 4000870 934760	**93476**

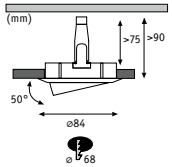

IP23 ALU rost frei

Nova Aluminium

Matt white

incl. 1x6,5 W	460 lm	GU10	2700 K	38°	EAN 4000870 934302	**93430**
incl. 3x6,5 W	3×460 lm	GU10	2700 K	38°	EAN 4000870 934319	**93431**

Brushed iron

incl. 1x6,5 W	460 lm	GU10	2700 K	38°	EAN 4000870 934289	**93428**
incl. 3x6,5 W	3×460 lm	GU10	2700 K	38°	EAN 4000870 934296	**93429**

Turned aluminium

incl. 3x6,5 W	3×460 lm	GU10	2700 K	38°	EAN 4000870 934333	**93433**

Chrome

incl. 3x6,5 W	3×460 lm	GU10	2700 K	38°	EAN 4000870 934340	**93434**

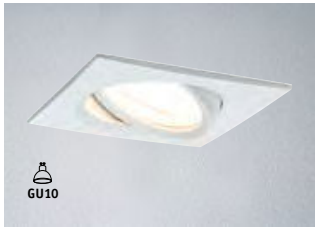

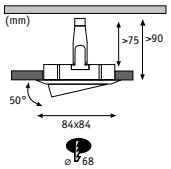

IP23 ALU rost frei

Nova Aluminium

Matt white

incl. 3x6,5 W	3×460 lm	GU10	2700 K	38°	EAN 4000870 934364	**93436**

Turned aluminium

incl. 3x6,5 W	3×460 lm	GU10	2700 K	38°	EAN 4000870 934388	**93438**

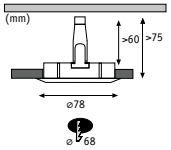

IP44 ALU rost frei

Nova Aluminium

Matt white

incl. 1x6,5 W	460 lm	GU10	2700 K	38°	EAN 4000870 934418	**93441**
incl. 3x6,5 W	3×460 lm	GU10	2700 K	38°	EAN 4000870 934425	**93442**

Brushed iron

incl. 1x6,5 W	460 lm	GU10	2700 K	38°	EAN 4000870 934395	**93439**
incl. 3x6,5 W	3×460 lm	GU10	2700 K	38°	EAN 4000870 934401	**93440**

Turned aluminium

incl. 3x6,5 W	3×460 lm	GU10	2700 K	38°	EAN 4000870 934449	**93444**

Chrome

incl. 3x6,5 W	3×460 lm	GU10	2700 K	38°	EAN 4000870 934456	**93445**

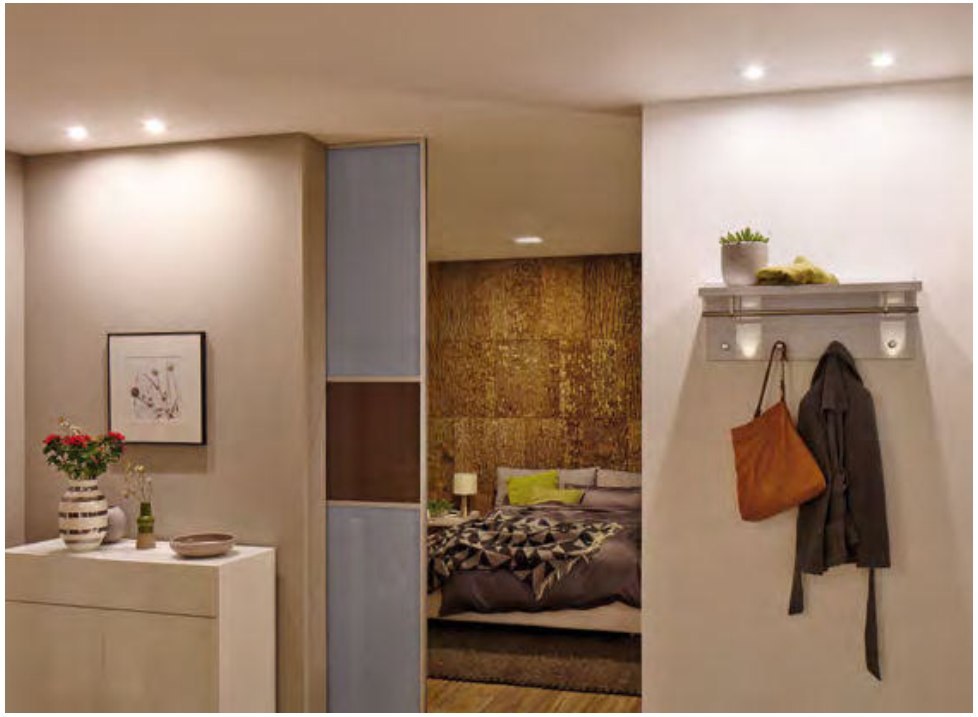

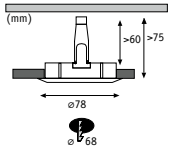

IP44 ALU rost frei

Nova Aluminium

Matt white

incl. 1x6,5 W	470 lm	GU10	4000 K	36°	EAN 4000870 929780	**92978**
incl. 3x6,5 W	3×470 lm	GU10	4000 K	36°	EAN 4000870 929803	**92980**

Brushed iron

incl. 1x6,5 W	470 lm	GU10	4000 K	36°	EAN 4000870 929773	**92977**
incl. 3x6,5 W	3×470 lm	GU10	4000 K	36°	EAN 4000870 929797	**92979**

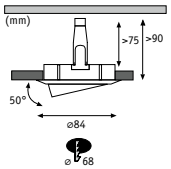

IP20 ALU rostfrei

Nova | Aluminium

Matt white

1x max. 35 W	GU10/Coin	EAN 4000870 936399	**93639**

Turned aluminium

1x max. 35 W	GU10/Coin	EAN 4000870 936405	**93640**

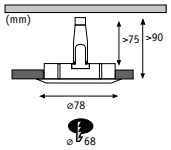

IP44 ALU rostfrei

Nova | Aluminium

Matt white

1x max. 35 W	GU10/Coin	EAN 4000870 936313	**93631**

Nova Coin Smart | Plastic | Satin

	W		ø mm	↕ mm	lm		K		EAN	
G	incl. 6 8,5 VA	Coin	50	29	500	105	2200 - 6500 K	30.000	4000870 924525	new **92452**

	W		ø mm	↕ mm	lm		K		EAN	
G	incl. 6 6,7 VA	Coin	50	29	530	105	2200 - 6500 K	30.000	4000870 924518	new **92451**

3 step dim

Nova Coin | Plastic | Satin

	W		ø mm	↕ mm	lm		K		EAN	
G	incl. 6	Coin	51	30	470	100	2.700	30.000	4000870 930700	**93070**

	W		ø mm	↕ mm	lm		K		EAN	
F	incl. 6 11 VA	Coin	51	30	530	100	4.000	30.000	4000870 930724	**93072**

Nova Coin | Plastic | Satin

	W		ø mm	↕ mm	lm		K		EAN	
A	incl. 2,8 5,7 VA	Coin	50	29	505	92	4.000	50.000	4000870 924587	new **92458**

	W		ø mm	↕ mm	lm		K		EAN	
G	incl. 6	Coin	51	30	470	100	2.700	30.000	4000870 930694	**93069**

	W		ø mm	↕ mm	lm		K		EAN	
F	incl. 6 12 VA	Coin	51	30	530	100	4.000	30.000	4000870 930717	**93071**

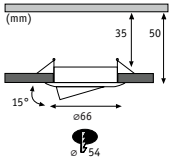

ALU rost frei IP23

Nova Mini | Aluminium

Matt white

incl. 1x4 W	310 lm	Coin	2700 K	38°	EAN 4000870 942925	**94292**
incl. 3x4 W	3×310 lm	Coin	2700 K	38°	EAN 4000870 942932	**94293**

Brushed iron

incl. 3x4 W	3×310 lm	Coin	2700 K	38°	EAN 4000870 942956	**94295**
incl. 1x4 W	310 lm	Coin	2700 K	38°	EAN 4000870 942949	**94294**

Turned aluminium

incl. 3x4 W	3×310 lm	Coin	2700 K	38°	EAN 4000870 942970	**94297**

Black matt

incl. 3x4 W	3×310 lm	Coin	2700 K	38°	EAN 4000870 930830	**93083**

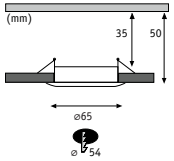

ALU rost frei IP44

Nova Mini | Aluminium

Matt white

incl. 1x4 W	310 lm	Coin	2700 K	38°	EAN 4000870 942987	**94298**
incl. 3x4 W	3×310 lm	Coin	2700 K	38°	EAN 4000870 942994	**94299**

Brushed iron

incl. 1x4 W	310 lm	Coin	2700 K	38°	EAN 4000870 943007	**94300**
incl. 3x4 W	3×310 lm	Coin	2700 K	38°	EAN 4000870 943014	**94301**

Turned aluminium

incl. 3x4 W	3×310 lm	Coin	2700 K	38°	EAN 4000870 943052	**94305**

Chrome

incl. 3x4 W	3×310 lm	Coin	2700 K	38°	EAN 4000870 943038	**94303**

Black matt

incl. 3x4 W	3×310 lm	Coin	2700 K	38°	EAN 4000870 930847	**93084**

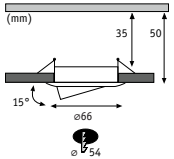

AlU rost frei | easydim | IP23

Nova Mini Plus

Aluminium

easy dim

Matt white

incl. 3x4,2 W	3×300 lm	Coin	2700 K	38°	EAN 4000870 929711	**92971**

easy dim

Brushed iron

incl. 3x4,2 W	3×300 lm	Coin	2700 K	38°	EAN 4000870 929735	**92973**

easy dim

Black matt

incl. 3x4 W	3×310 lm	Coin	2700 K	38°	EAN 4000870 930854	**93085**

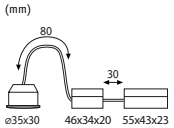

Nova Mini Coin

Plastic | Clear

W		ø mm	↕ mm	lm		K		EAN	
G incl. 4	Coin	35	27	310	38	2.700	30.000	4000870 943069	**94306**

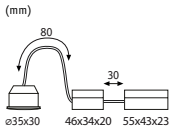

easydim

Nova Mini Plus Coin

Plastic | Clear

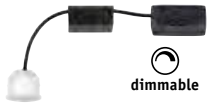

dimmable

W		ø mm	↕ mm	lm		K		EAN	
G incl. 4,2	Coin	35	30	300	38	2.700	30.000	4000870 929766	**92976**

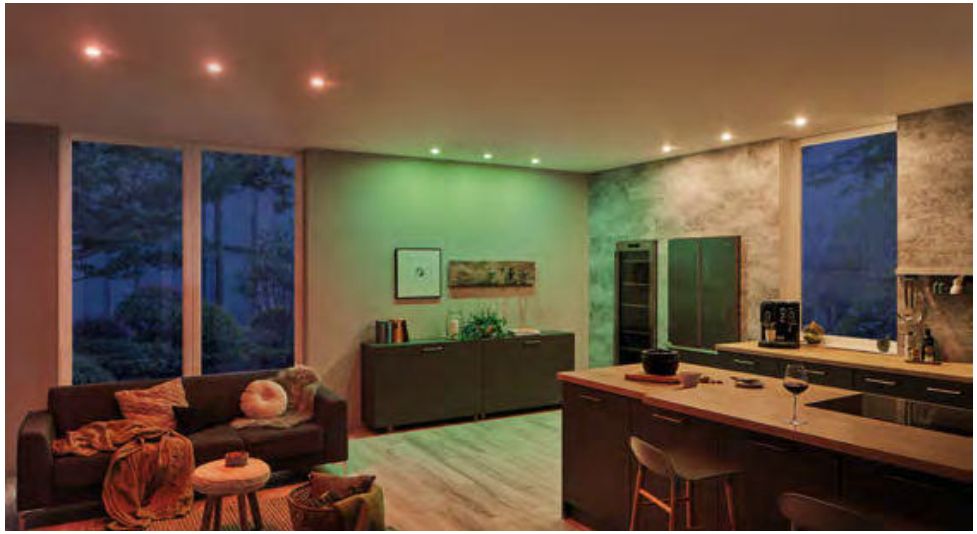

Nova Plus

La serie de luminarias empotrables Nova Plus ofrece soluciones de iluminación flexibles para las diversas estancias del hogar. Sus focos orientables permiten una iluminación precisa y se adaptan a las necesidades individuales y a los requisitos específicos. Las versiones con protección IP65 contra chorros de agua también son idóneas para ambientes húmedos o exteriores. Las luminarias son regulables o cuentan con control inteligente, lo que permite ajustar la luminosidad y el ambiente luminoso según sea necesario. Están disponibles en una amplia variedad de diseños y colores y se integran a la perfección en todos los conceptos de diseño de interiores.

Indbygningslampeserien Nova Plus tilbyder fleksible belysningsløsninger til forskellige dele af boligen. Med drejelige spots muliggør de målrettet belysning og tilpasser sig individuelle behov og særlige krav. Varianten med IP65-strålevandsbeskyttelse er også egnet til vådrum og udendørsområder. Lamperne kan dæmpes eller styres smart, så lysstyrken og stemningen kan justeres efter behov. De er tilgængelige i forskellige designs og farver og integreres problemfrit i ethvert rumkoncept.

Seria opraw wpuszczanych Nova Plus oferuje elastyczne rozwiązania oświetleniowe do różnych pomieszczeń mieszkalnych. Dzięki obrotowym spotom możliwe jest stworzenie ukierunkowanego oświetlenia oraz dostosowanie do indywidualnych potrzeb i specjalnych wymagań. Wersje z ochroną przed strumieniem wody IP65 nadają się również do stosowania w pomieszczeniach wilgotnych lub na zewnątrz. Oprawy są ściemniane lub inteligentnie sterowane, dzięki czemu można regulować ich jasność i nastrój zależnie od potrzeb. Dostępne w różnych wzorach i kolorach, idealnie dopasowują się do każdej koncepcji wnętrza.

Řada vestavných svítidel Nova Plus nabízí flexibilní řešení osvětlení pro různé obytné prostory. Díky otočným bodovým svítidlům je možné světlo cíleně nasměrovat. Svítidla tak lze přizpůsobit konkrétním požadavkům i specifickým nárokům. Varianty s ochranou proti stříkající vodě IP65 jsou vhodné i do vlhkých prostor nebo pro venkovní použití. Svítidla jsou stmívatelná nebo chytře ovladatelná, takže lze jas a světelnou atmosféru přizpůsobit podle potřeby. Jsou k dostání v různých designech a barvách a bez problémů se začlení do jakékoliv prostorové koncepce.

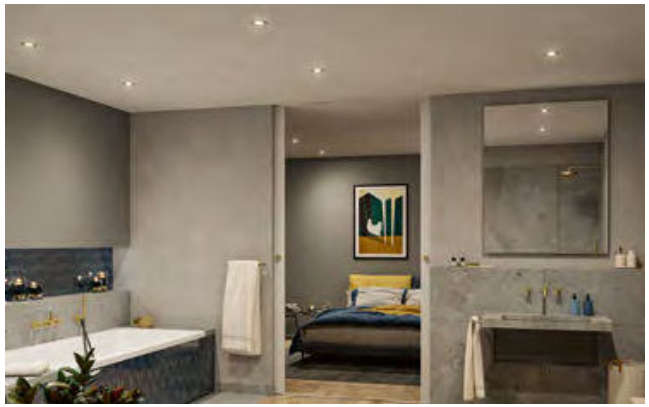

RGBW
smart controllable
zigbee

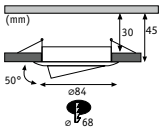

IP23 ALU rost frei

Nova Plus | Aluminium

Brushed iron

incl. 1x5,2 W	400 lm	Coin	2700 - 6500 K	100°	EAN 4000870 929643	**92964**
incl. 3x5,2 W	3×400 lm	Coin	2700 - 6500 K	100°	EAN 4000870 929650	**92965**

tunable white
smart controllable
zigbee

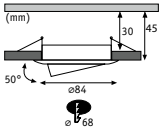

IP23 ALU rost frei

Nova Plus | Aluminium

Brushed iron

incl. 1x6 W	470 lm	Coin	2700 - 6500 K	100°	EAN 4000870 929612	**92961**
incl. 3x6 W	3×470 lm	Coin	2700 - 6500 K	100°	EAN 4000870 929629	**92962**

dimmable
smart controllable
zigbee

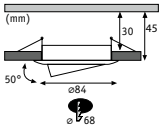

IP23 ALU rost frei

Nova Plus | Aluminium

Brushed iron

incl. 3x6 W	3×470 lm	Coin	2700 K	100°	EAN 4000870 929599	**92959**

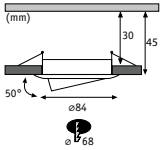

R, C IP23 ALU rost frei

Nova Plus Aluminium

Matt white

incl. 1x6 W	470 lm	Coin	2700 K	120°	EAN 4000870 938768	**93876**
incl. 3x6 W	3×470 lm	Coin	2700 K	120°	EAN 4000870 938751	**93875**

Brushed iron

incl. 1x6 W	470 lm	Coin	2700 K	120°	EAN 4000870 938775	**93877**
incl. 3x6 W	3×470 lm	Coin	2700 K	120°	EAN 4000870 938782	**93878**

Turned aluminium

incl. 1x6 W	470 lm	Coin	2700 K	120°	EAN 4000870 939024	**93902**
incl. 3x6 W	3×470 lm	Coin	2700 K	120°	EAN 4000870 939031	**93903**

Chrome

incl. 3x6 W	3×470 lm	Coin	2700 K	120°	EAN 4000870 938805	**93880**

Black matt

incl. 3x6 W	3×470 lm	Coin	2700 K	100°	EAN 4000870 930809	**93080**

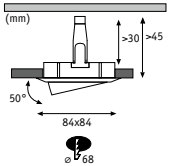

R, C IP23 ALU rost frei

Nova Plus Aluminium

Matt white

incl. 3x6 W	3×470 lm	Coin	2700 K	120°	EAN 4000870 936788	**93678**

Turned aluminium

incl. 3x6 W	3×470 lm	Coin	2700 K	120°	EAN 4000870 936801	**93680**

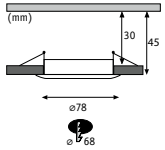

R, C IP44 ALU rost frei

Nova Plus Aluminium

Matt white

incl. 1x6 W	470 lm	Coin	2700 K	120°	EAN 4000870 938690	**93869**
incl. 3x6 W	3×470 lm	Coin	2700 K	120°	EAN 4000870 938706	**93870**

Brushed iron

incl. 3x6 W	3×470 lm	Coin	2700 K		EAN 4000870 938737	**93873**

Turned aluminium

incl. 3x6 W	3×470 lm	Coin	2700 K	120°	EAN 4000870 939017	**93901**

Black matt

incl. 3x6 W	3×470 lm	Coin	2700 K	100°	EAN 4000870 930816	**93081**

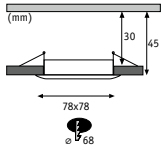

R, C IP44 ALU rost frei

Nova Plus Aluminium

Turned aluminium

incl. 3x6 W	3×470 lm	Coin	2700 K	120°	EAN 4000870 938959	**93895**

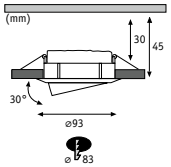

R, C IP65 ALU rost frei

Nova Plus Aluminium

Matt white

incl. 1x6 W	470 lm	Coin	2700 K	120 °	EAN 4000870 936818	**93681**
incl. 3x6 W	3×470 lm	Coin	2700 K	120 °	EAN 4000870 936825	**93682**

Chrome

incl. 1x6 W	470 lm	Coin	2700 K	120 °	EAN 4000870 936832	**93683**
incl. 3x6 W	3×470 lm	Coin	2700 K	120 °	EAN 4000870 936849	**93684**

Black matt

incl. 1x6 W	470 lm	Coin	2700 K	100 °	EAN 4000870 924594	**92459**
incl. 3x6 W	3×470 lm	Coin	2700 K	100 °	EAN 4000870 930823	**93082**

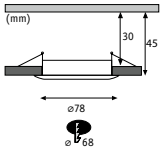

R, C IP65 ALU rost frei

Nova Plus Aluminium

Matt white

incl. 1x6 W	470 lm	Coin	2700 K	120 °	EAN 4000870 938812	**93881**

Brushed iron

incl. 1x6 W	470 lm	Coin	2700 K	120 °	EAN 4000870 938829	**93882**

Chrome

incl. 1x6 W	470 lm	Coin	2700 K	120 °	EAN 4000870 938836	**93883**

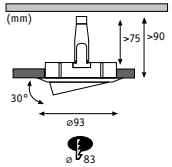

R, C IP65 ALU rost frei

Nova Plus Aluminium

Matt white

incl. 1x7 W	460 lm	GU10	2700 K	36 °	EAN 4000870 928974	**92897**
incl. 3x7 W	3×460 lm	GU10	2700 K	36 °	EAN 4000870 928981	**92898**

Brushed iron

incl. 1x7 W	460 lm	GU10	2700 K	36 °	EAN 4000870 928998	**92899**
incl. 3x7 W	3×460 lm	GU10	2700 K	36 °	EAN 4000870 929001	**92900**

Matt white/Chrome

incl. 1x7 W	460 lm	GU10	2700 K	36 °	EAN 4000870 929032	**92903**

Gold matt

incl. 3x6 W	3×460 lm	GU10	2700 K	36 °	EAN 4000870 924082	new **92408**

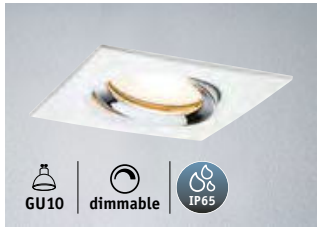

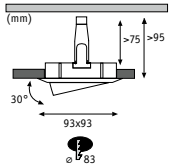

R, C IP65 ALU rost frei

Nova Plus Aluminium

Matt white/Chrome

incl. 1x7 W	460 lm	GU10	2700 K	36 °	EAN 4000870 929049	**92904**

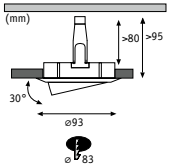

IP65 ALU rost frei

Nova Plus | Aluminium

Matt white

incl. 1x6 W	470 lm	GU10	4000 K	36°	EAN 4000870 936726	**93672**

Brushed iron

incl. 1x6 W	470 lm	GU10	4000 K	36°	EAN 4000870 936719	**93671**

Matt white/Chrome

incl. 1x6 W	470 lm	GU10	4000 K	36°	EAN 4000870 936733	**93673**
incl. 1x6 W	470 lm	GU10	4000 K	36°	EAN 4000870 936740	**93674**

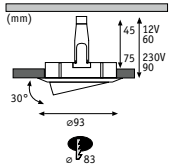

IP65

Nova Plus | Aluminium

Matt white

1x max. 35 W	GU10/GU5,3/Coin	EAN 4000870 936610	**93661**

Brushed iron

1x max. 35 W	GU10/GU5,3/Coin	EAN 4000870 936627	**93662**

Matt white/Chrome

1x max. 35 W	GU10/GU5,3/Coin	EAN 4000870 936634	**93663**

Black matt

1x max. 35 W	GU10/GU5,3/Coin	EAN 4000870 924600	**92460**

Gold matt

1x max. 35 W	GU10/GU5,3/Coin	EAN 4000870 924037	**new 92403**

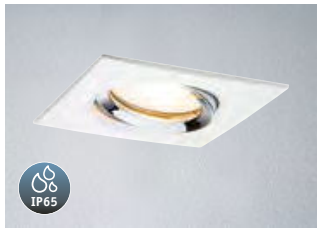

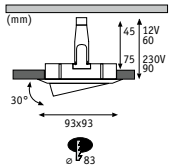

IP65

Nova Plus | Aluminium

Matt white/Chrome

1x max. 35 W	GU10/GU5,3/Coin	EAN 4000870 936641	**93664**

Nova Plus Coin Smart

Plastic Satin

	W		⌀ mm	↕ mm	lm		K		EAN	
RGBW	G	incl. 5,2	Coin	50	35	400	100	2700 - 6500 K	30.000	4000870 930755	93075
tunable white	G	incl. 6	Coin	50	35	470	100	2700 - 6500 K	30.000	4000870 930748	93074
dimmable	G	incl. 6	Coin	51	35	470	100	2.700	30.000	4000870 930731	93073

Nova Plus Coin

Plastic Satin

	W		⌀ mm	↕ mm	lm		K		EAN	
dimmable	G	incl. 6	Coin	50	30	470	100	2.700	30.000	4000870 930786	93078
dimmable	G	incl. 6,3	Coin	50	30	430	38	2.700	30.000	4000870 924716	92471
dimmable	F	incl. 6	Coin	50	35	530	100	4.000	30.000	4000870 930793	93079

3x Choose Ring
EAN 4000870 924860
92486 Matt white Aluminium

3x Choose Ring
EAN 4000870 924808
92480 Matt white Aluminium

3x Choose Ring
EAN 4000870 924853
92485 Brushed iron Aluminium

3x Choose Ring
EAN 4000870 924792
92479 Brushed iron Aluminium

3x Choose Ring
EAN 4000870 924907
92490 Turned aluminium Aluminium

3x Choose Ring
EAN 4000870 924846
92484 Turned aluminium Aluminium

3x Choose Ring
EAN 4000870 924884
92488 Chrome Aluminium

3x Choose Ring
EAN 4000870 924822
92482 Chrome Aluminium

3x Choose Ring
EAN 4000870 924877
92487 Black matt Aluminium

3x Choose Ring
EAN 4000870 924815
92481 Black matt Aluminium

3x Choose Ring
EAN 4000870 924891
92489 Brushed brass Aluminium

3x Choose Ring
EAN 4000870 924839
92483 Brushed brass Aluminium

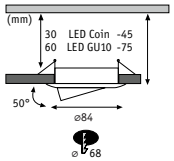

IP23 ALU rost frei

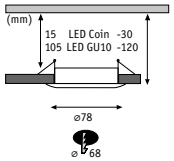

IP44 ALU rost frei

Choose Coin

Plastic Satin

		W		⌀ mm	↕ mm	lm		K		EAN	
easy dim	F	incl. 3x6,5	Coin	51	30	3x630	100	2.700	30.000	4000870 924778	92477
white switch	F	incl. 3x6,5	Coin	51	30	3x580-620	100	2700 - 6500 K	30.000	4000870 924785	92478
3 step dim	G	incl. 3x6	Coin	50	30	3x470	100	2.700	30.000	4000870 924730	92473
	G	incl. 3x6	Coin	50	30	3x470	100	2.700	30.000	4000870 924723	92472

Calla

La serie de luminarias empotrables Calla incluye luminarias funcionales con un alto nivel de protección contra el agua. Los focos orientables permiten una orientación flexible de la luz. Gracias a su protección IP65 contra chorros de agua, estas luminarias son ideales para espacios húmedos y exteriores.

La serie Calla incluye versiones regulables con luz blanca neutra o modelos con función WhiteSwitch, que ofrece una luz blanca regulable de forma escalonada, desde blanco cálido hasta blanco diurno.

Indbygningslampeserien Calla omfatter funktionelle lamper med højt vandbeskyttelsesniveau. Justerbare spots muliggør et fleksibelt valg af lysretningen. Lamperne er IP65-strålevandsbeskyttet og derfor ideelle til vådrum og udendørs brug.

Serien Calla omfatter dæmpbare varianter med neutralt hvidt lys eller modeller med WhiteSwitch-funktion med trinvis justerbar hvid lystone fra varmhvidt til dagslyshvidt.

Seria opraw wpuszczanych Calla obejmuje funkcjonalne oprawy o wysokim stopniu ochrony przed wodą. Obrotowe spoty umożliwiają elastyczne kierowanie światłem. Dzięki ochronie przed strumieniem wody IP65 lampy idealnie nadają się do stosowania w pomieszczeniach wilgotnych oraz na zewnątrz.

Seria Calla obejmuje wersje z możliwością ściemniania o neutralnym białym świetle lub modele z funkcją WhiteSwitch, pozwalające na stopniową regulację barwy światła białego – od ciepłobiałego po białe światło dzienne.

Řada vestavných svítidel Calla zahrnuje funkční svítidla s vysokým stupněm ochrany proti vodě. Otočná bodová svítidla umožňují flexibilní nasměrování světla. Díky ochraně proti stříkající vodě IP65 jsou svítidla vhodná do vlhkých prostor a exteriéru.

Řada Calla zahrnuje varianty s funkcí stmívání s neutrálním bílým světlem nebo modely s funkcí WhiteSwitch, které umožňují plynulé nastavení odstínu bílého světla od teplé bílé po denní bílou.

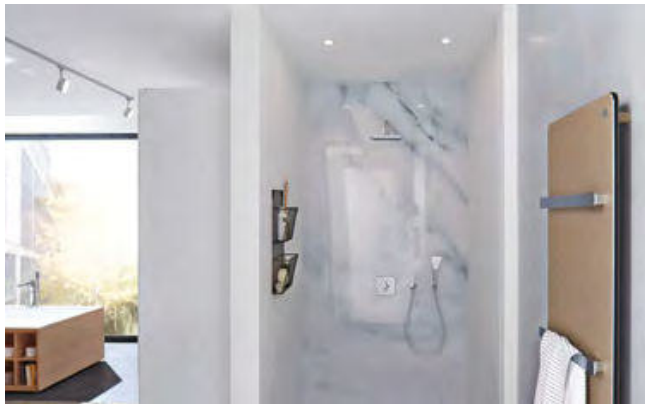

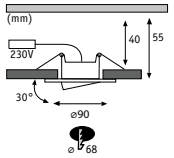

Calla Plastic

Matt white

incl. 1x5 W	550 lm	3000/4000/6500 K	100°	EAN 4000870 999349	**99934**
incl. 3x5 W	3×550 lm	3000/4000/6500 K	100°	EAN 4000870 999356	**99935**
incl. 10x5 W	10×550 lm	3000/4000/6500 K	100°	EAN 4000870 981979	**98197**

Chrome matt

incl. 3x5 W	3×550 lm	3000/4000/6500 K	100°	EAN 4000870 930953	**93095**
incl. 10x5 W	10×550 lm	3000/4000/6500 K	100°	EAN 4000870 981993	**98199**

Black matt

incl. 3x5 W	3×550 lm	3000/4000/6500 K	100°	EAN 4000870 930960	**93096**
incl. 10x5 W	10×550 lm	3000/4000/6500 K	100°	EAN 4000870 981986	**98198**

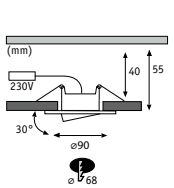

Calla Plastic

Matt white

incl. 1x5,2 W	598 lm	4000 K	100°	EAN 4000870 999301	**99930**
incl. 3x5,2 W	3×598 lm	4000 K	100°	EAN 4000870 999318	**99931**
incl. 10x5,2 W	10×598 lm	4000 K	100°	EAN 4000870 999240	**99924**

Chrome matt

incl. 1x5,2 W	598 lm	4000 K	100°	EAN 4000870 999325	**99932**
incl. 3x5,2 W	3×598 lm	4000 K	100°	EAN 4000870 999332	**99933**
incl. 10x5,2 W	10×598 lm	4000 K	100°	EAN 4000870 999257	**99925**

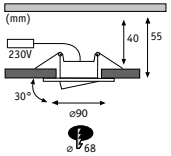

IP65

Calla | Plastic

Matt white

incl. 1x6 W	680 lm	4000 K	100 °	EAN 4000870 999264	**99926**
incl. 3x6 W	3×680 lm	4000 K	100 °	EAN 4000870 999271	**99927**
incl. 10x6 W	10×680 lm	4000 K	100 °	EAN 4000870 999226	**99922**

Chrome matt

incl. 1x6 W	680 lm	4000 K	100 °	EAN 4000870 999288	**99928**
incl. 3x6 W	3×680 lm	4000 K	100 °	EAN 4000870 999295	**99929**
incl. 10x6 W	10×680 lm	4000 K	100 °	EAN 4000870 999233	**99923**

Black matt

incl. 1x6 W	680 lm	4000 K	100 °	EAN 4000870 924617	**92461**
incl. 3x6 W	3×680 lm	4000 K	100 °	EAN 4000870 999912	**99991**
incl. 10x6 W	10×680 lm	4000 K	100 °	EAN 4000870 924624	**92462**

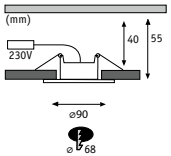

IP65

Calla | Plastic/Aluminium

Matt white

incl. 1x5 W	500 lm	4000 K	100 °	EAN 4000870 999363	**99936**

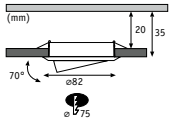

3 step dim

FixedLED | Plastic

White

incl. 10x4,8 W	10×550 lm	3000 K	40 °	EAN 4000870 999950	**99995**

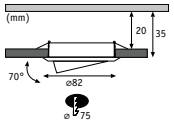

FixedLED | Plastic

White

incl. 10x4,8 W	10×580 lm	3000 K	40 °	EAN 4000870 999967	**99996**
incl. 20x4,8 W	20×580 lm	3000 K	40 °	EAN 4000870 999974	**99997**

Downlight GU10

Aluminium zinc

White

GU10	EAN 4000870 057926	**5792**

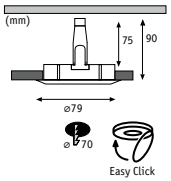

IP44 ALU rost frei

Downlight GU5,3

Aluminium zinc

White

GU5,3	EAN 4000870 179437	**17943**

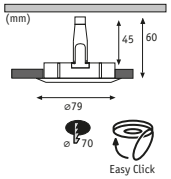

IP44 ALU rost frei

Downlight GU5,3

Aluminium zinc

White

GU5,3	EAN 4000870 179536	**17953**

Black

GU5,3	EAN 4000870 179512	**17951**

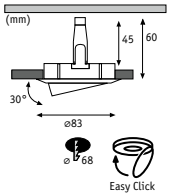

IP23 ALU rost frei

Tiltable Downlight GU5,3

Aluminium

White

GU5,3	EAN 4000870 987735	**98773**

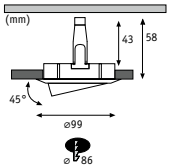

IP23 ALU rost frei

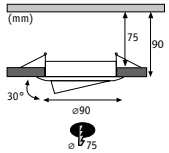

IP23

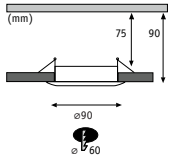

IP23

Downlight Rings

3x max. 10 W GU10/Coin

EAN 4000870 921098
92109 White Plastic

10x max. 10 W GU10/Coin

EAN 4000870 921159
92115 White Plastic

Downlight Rings

3x max. 10 W GU10/Coin

EAN 4000870 921128
92112 White Plastic

10x max. 10 W GU10/Coin

EAN 4000870 921180
92118 White Plastic

Downlight Rings

3x max. 10 W GU10/Coin

EAN 4000870 921104
92110 Chrome matt Plastic

10x max. 10 W GU10/Coin

EAN 4000870 921166
92116 Chrome matt Plastic

Downlight Rings

3x max. 10 W GU10/Coin

EAN 4000870 921135
92113 Chrome matt Plastic

10x max. 10 W GU10/Coin

EAN 4000870 921197
92119 Chrome matt Plastic

Downlight Rings

3x max. 10 W GU10/Coin

EAN 4000870 921111
92111 Black Plastic

10x max. 10 W GU10/Coin

EAN 4000870 921173
92117 Black Plastic

Downlight Rings

3x max. 10 W GU10/Coin

EAN 4000870 921142
92114 Black Plastic

10x max. 10 W GU10/Coin

EAN 4000870 921203
92120 Black Plastic

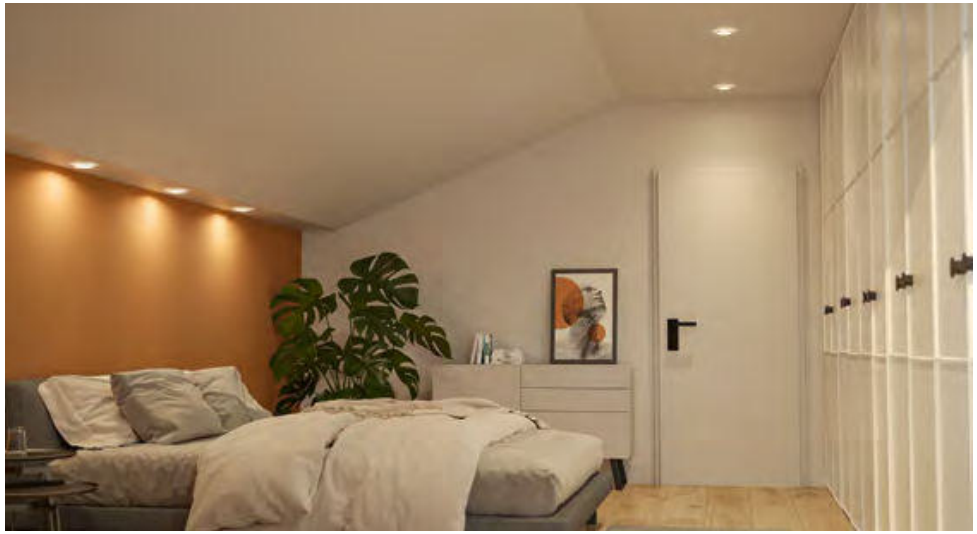

Deco

La serie Deco combina una iluminación funcional con una solución decorativa. Sus marcos visibles y elegantes crean acentos precisos en el techo y aportan a la estancia un toque único. Ya sea en metal cepillado, negro o blanco, la serie Deco ofrece una amplia variedad de diseños para conceptos de hogar modernos. La luz de color blanco cálido crea un ambiente agradable, mientras que las versiones regulables ofrecen una mayor flexibilidad. Las luminarias ofrecen un montaje rápido y también están disponibles en versiones aptas para espacios húmedos. Ideal para quienes desean crear un ambiente de luz de forma consciente.

Deco-serien kombinerer funktionelt lys med dekorativt præg. Synlige, stilfuldt designede rammer sætter målrettede accenter i loftet og giver rummet et anstrøg af individualitet. Uanset, om de er i børstet metal, sort eller hvid – Deco-serien tilbyder forskellige designs til moderne boligkoncepter. Varmhvidt lys sørger for en behagelig atmosfære, mens dæmpbare varianter skaber yderligere fleksibilitet. Lamperne kan monteres hurtigt og fås også i udgaver, der er vådrumsegnede. Ideel for alle, der ønsker bevidst at sætte lys i scene.

Seria Deco łączy w sobie funkcjonalność oświetlenia z walorami dekoracyjnymi. Widoczne, stylowo zaprojektowane ramy tworzą na suficie ciekawe akcenty i nadają pomieszczeniu indywidualny charakter. W wersji ze szczotkowanego metalu, w kolorze czarnym lub białym – seria Deco oferuje różnorodne wzornictwo pasujące do nowoczesnych koncepcji mieszkaniowych. Światło ciepłobiałe tworzy przyjemną atmosferę, a wersje z funkcją ściemniania oferują dodatkową elastyczność. Oprawy są łatwe w montażu i dostępne także w wersjach przeznaczonych do pomieszczeń wilgotnych. To idealne rozwiązanie dla osób, które chcą świadomie eksponować światło.

Řada Deco spojuje funkční osvětlení s nároky na dekorativní vzhled. Viditelné, stylově provedené rámečky vytvářejí na stropě cílené akcenty a dodávají prostoru individuální charakter. Ať už v provedení z kartáčovaného kovu, v černé nebo bílé barvě – řada Deco nabízí rozmanité designy pro moderní bytové koncepty. Teplé bílé světlo vytváří příjemnou atmosféru, varianty s funkcí stmívání poskytují dodatečnou flexibilitu. Svítidla lze rychle nainstalovat a jsou k dostání také v provedení vhodném do vlhkých prostor. Ideální pro všechny, kdo chtějí k osvětlení cíleně přitáhnout pozornost.

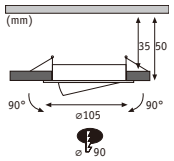

IP20 3 step dim

Aumus — Aluminium/Plastic

White

incl. 1x5 W	750 lm	2700/4000/6500 K	36°	EAN 4000870 922538	**92253**
incl. 3x5 W	3×750 lm	2700/4000/6500 K	36°	EAN 4000870 922545	**92254**

Chrome matt

incl. 1x5 W	750 lm	2700/4000/6500 K	36°	EAN 4000870 922552	**92255**
incl. 3x5 W	3×750 lm	2700/4000/6500 K	36°	EAN 4000870 922569	**92256**

Black

incl. 1x5 W	750 lm	2700/4000/6500 K	36°	EAN 4000870 922576	**92257**
incl. 3x5 W	3×750 lm	2700/4000/6500 K	36°	EAN 4000870 922583	**92258**

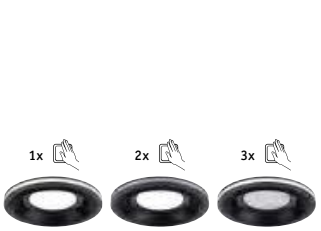

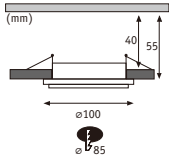

IP65

Sormus — Plastic

White

incl. 1x4,8/1,5 W 560 + 180 lm	3000 K	100°	EAN 4000870 922477	new **92247**
incl. 3x4,8/1,5 W 3×560 + 180 lm	3000 K	100°	EAN 4000870 922484	new **92248**

Chrome matt

incl. 1x4,8/1,5 W 560 + 180 lm	3000 K	100°	EAN 4000870 922491	new **92249**
incl. 3x4,8/1,5 W 3×560 + 180 lm	3000 K	100°	EAN 4000870 922507	new **92250**

Black

incl. 1x4,8/1,5 W 560 + 180 lm	3000 K	100°	EAN 4000870 922514	new **92251**
incl. 3x4,8/1,5 W 3×560 + 180 lm	3000 K	100°	EAN 4000870 922521	new **92252**

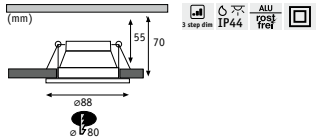

Cole — Plastic/Aluminium zinc

	White							
	incl. 1x6 W	470 lm	Coin	2700 K	100 °	EAN 4000870 948729	**94872**
	incl. 3x6 W	3×470 lm	Coin	2700 K	100 °	EAN 4000870 948705	**94870**
	White/Silver matt						
	incl. 1x6 W	470 lm	Coin	2700 K	100 °	EAN 4000870 934098	**93409**
	incl. 3x6 W	3×470 lm	Coin	2700 K	100 °	EAN 4000870 934104	**93410**
	White/Black matt						
	incl. 1x6 W	470 lm	Coin	2700 K	100 °	EAN 4000870 934012	**93401**
	incl. 3x6 W	3×470 lm	Coin	2700 K	100 °	EAN 4000870 934029	**93402**
	White/Gold matt						
	incl. 1x6 W	470 lm	Coin	2700 K	100 °	EAN 4000870 934050	**93405**
	incl. 3x6 W	3×460 lm	Coin	2700 K	100 °	EAN 4000870 934067	**93406**
	Silver matt						
	incl. 1x6 W	470 lm	Coin	2700 K	100 °	EAN 4000870 982020	**98202**
	incl. 6x6 W	6×470 lm	Coin	2700 K	100 °	EAN 4000870 982037	**98203**
	Black/Silver matt						
	incl. 1x6 W	470 lm	Coin	2700 K	100 °	EAN 4000870 934074	**93407**
	incl. 3x6 W	3×470 lm	Coin	2700 K	100 °	EAN 4000870 934081	**93408**
	Black						
	incl. 1x6 W	470 lm	Coin	2700 K	100 °	EAN 4000870 948712	**94871**
	incl. 3x6 W	3×470 lm	Coin	2700 K	100 °	EAN 4000870 948699	**94869**
	Black/Gold matt						
	incl. 1x6 W	470 lm	Coin	2700 K	100 °	EAN 4000870 934036	**93403**
	incl. 3x6 W	3×470 lm	Coin	2700 K	100 °	EAN 4000870 934043	**93404**
	Gold matt						
	incl. 1x6 W	470 lm	Coin	2700 K	100 °	EAN 4000870 982006	**98200**
	incl. 6x6 W	6×470 lm	Coin	2700 K	100 °	EAN 4000870 982013	**98201**

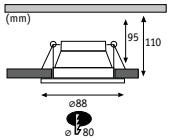

IP44 | ALU rost frei

Cole — Aluminium/Plastic

Cole
1x max. 10 W GU10/Coin
EAN 4000870 933985
93398 White/Silver | Aluminium/Plastic

Cole
1x max. 10 W GU10/Coin
EAN 4000870 933978
93397 Black/Silver | Aluminium/Plastic

Cole
1x max. 10 W GU10/Coin
EAN 4000870 933961
93396 White/Gold matt | Aluminium/Plastic

Cole
1x max. 10 W GU10/Coin
EAN 4000870 933954
93395 Black/Gold matt | Aluminium/Plastic

Cole
1x max. 10 W GU10/Coin
EAN 4000870 933947
93394 White/Black matt | Aluminium/Plastic

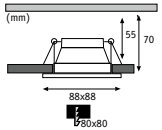

3 step dim | IP44 | ALU rost frei

Cole — Plastic/Aluminium zinc

White

incl. 1x6 W	470 lm	Coin	2700 K	100 °	EAN 4000870 931288	**93128**
incl. 3x6 W	3×470 lm	Coin	2700 K	100 °	EAN 4000870 931264	**93126**

White/Gold matt

incl. 1x6 W	470 lm	Coin	2700 K	100 °	EAN 4000870 931325	**93132**
incl. 3x6 W	3×470 lm	Coin	2700 K	100 °	EAN 4000870 931301	**93130**

Black

incl. 1x6 W	470 lm	Coin	2700 K	100 °	EAN 4000870 931271	**93127**
incl. 3x6 W	3×470 lm	Coin	2700 K	100 °	EAN 4000870 931257	**93125**

Black/Gold matt

incl. 1x6 W	470 lm	Coin	2700 K	100 °	EAN 4000870 931318	**93131**
incl. 3x6 W	3×470 lm	Coin	2700 K	100 °	EAN 4000870 931295	**93129**

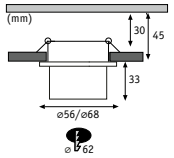

3 step dim | IP44 | ALU rost frei

Gil — Aluminium

Matt white/Brushed iron

incl. 3x6 W	3×470 lm	Coin	2700 K	EAN 4000870 933855	**93385**

Matt white/Gold

incl. 1x6 W	470 lm	Coin	2700 K	EAN 4000870 933800	**93380**
incl. 3x6 W	3×470 lm	Coin	2700 K	EAN 4000870 933817	**93381**

Black matt/Brushed iron

incl. 3x6 W	3×470 lm	Coin	2700 K	EAN 4000870 933831	**93383**

Black matt/Gold

incl. 1x6 W	470 lm	Coin	2700 K	EAN 4000870 933787	**93378**
incl. 3x6 W	3×470 lm	Coin	2700 K	EAN 4000870 933794	**93379**

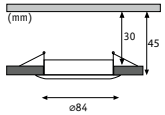

IP20

FSC www.fsc.org FSC® C172657 The mark of responsible forestry

Lanati — Rubber tree/Aluminium

Oiled oak colour tone/Turned aluminium

incl. 1x6 W	470 lm	Coin	2700 K	120 °	EAN 4000870 922408	**92240**
incl. 3x6 W	3×470 lm	Coin	2700 K	120 °	EAN 4000870 922392	**92239**

Oiled oak colour tone/Black matt

incl. 1x6 W	470 lm	Coin	2700 K	120 °	EAN 4000870 922385	**92238**
incl. 3x6 W	3×470 lm	Coin	2700 K	120 °	EAN 4000870 922378	**92237**

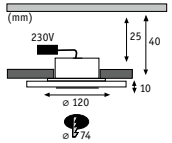

R, L, C IP23 ALU rost frei

Whirl Aluminium/Acrylic

Turned aluminium/Satin

incl. 3x4,9 W | 3×520 lm | 3000 K | 110 ° EAN 4000870 929070 **92907**

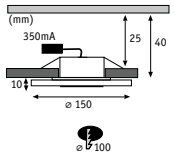

R, L, C IP23 ALU rost frei

Whirl Aluminium/Acrylic

Turned aluminium/Satin

incl. 3x6 W | 3×655 lm | 3000 K | 110 ° | incl. 18 VA EAN 4000870 929179 **92917**

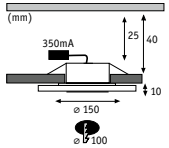

IP23

Whirl Aluminium/Acrylic

Turned aluminium/Satin

incl. 1x6,9 W | 655 lm | 3000 K | 113 ° | incl. 6 VA EAN 4000870 925355 **92535**

incl. 3x6,9 W | 3×655 lm | 3000 K | 113 ° | incl. 18 VA EAN 4000870 925430 **92543**

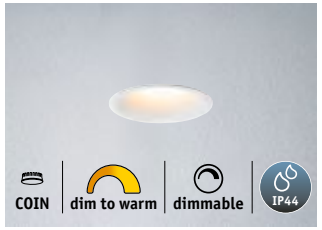

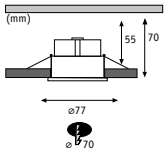

R, C IP44

Cymbal Plastic

Matt white

incl. 3x6 W | 3×440 lm | Coin | 2000 - 2700 K | 45 ° EAN 4000870 934197 **93419**

Matt white

incl. 1x6,7 W | 430 lm | Coin | 2700 K | 38 ° EAN 4000870 934166 **93416**

incl. 3x6,7 W | 3×430 lm | Coin | 2700 K | 38 ° EAN 4000870 934159 **93415**

Matt white

1x max. 10 W | GU10/Coin EAN 4000870 934173 **93417**

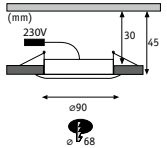

R, C IP44

Suon Plastic

Satin/White

incl. 3x5 W | 3×630 lm | 2000 - 2700 K EAN 4000870 999424 **99942**

incl. 3x5 W | 3×650 lm | 2700 K EAN 4000870 999400 **99940**

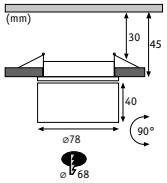

IP20

Spircle | Aluminium

Matt white

incl. 1x8 W	800 lm	3000 K	36°	EAN 4000870 933725	**93372**

Black matt

incl. 1x8 W	800 lm	3000 K	36°	EAN 4000870 933701	**93370**

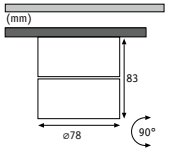

IP20

Spircle | Aluminium

Matt white

incl. 1x8 W	800 lm	3000 K	36°	EAN 4000870 933732	**93373**

Black matt

incl. 1x8 W	800 lm	3000 K	36°	EAN 4000870 933718	**93371**

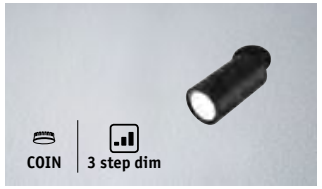

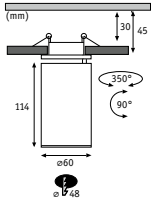

3 step dim IP20

Turnal | Metal

Matt white

incl. 1x6 W	470 lm	Coin	2700 K	100°	EAN 4000870 930861	**93086**

Black matt

incl. 1x6 W	470 lm	Coin	2700 K	100°	EAN 4000870 930885	**93088**

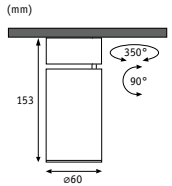

3 step dim IP20

Turnal | Metal

Matt white

incl. 1x6 W	470 lm	Coin	2700 K	100°	EAN 4000870 930878	**93087**

Brushed iron

incl. 1x6 W	470 lm	Coin	2700 K	100°	EAN 4000870 930915	**93091**

Black matt

incl. 1x6 W	470 lm	Coin	2700 K	100°	EAN 4000870 930892	**93089**

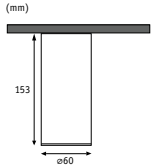

3 step dim IP20

Barrel | Metal

Matt white

incl. 1x6 W	470 lm	2700 K	100°	EAN 4000870 931059	**93105**

Brushed iron

incl. 1x6 W	470 lm	2700 K	100°	EAN 4000870 931066	**93106**

Black matt

incl. 1x6 W	470 lm	2700 K	100°	EAN 4000870 931073	**93107**

Downlight accessories

La amplia gama de accesorios para luminarias empotrables complementa a la perfección las versátiles soluciones de iluminación.

Desde bastidores empotrables y flexibles, hasta casquillos individuales y anillos de retención, la gama ofrece todo lo necesario para una instalación sencilla y soluciones de iluminación personalizadas. Los distanciadores y las cubiertas aportan una mayor seguridad y adaptan las luminarias a diferentes tipos de techo.

La gama incluye todo lo necesario para aprovechar al máximo el potencial de las luminarias empotrables y crear diseños flexibles.

Det omfattende tilbehørsudvalg til indbygningslamper supplerer de alsidige belysningsløsninger perfekt.

Fra fleksible indbygningsrammer, enkeltfatninger og låseringe tilbyder sortimentet alt, hvad der er nødvendigt for en enkel installation og individuel lysløsning. Afstandsholdere og afdækninger giver ekstra sikkerhed og tilpasning af lamperne til forskellige lofttyper.

Tilbuddet omfatter alt, hvad der skal til for at udnytte indbygningslampernes potentiale optimalt og gøre det fleksibelt.

Szeroka gama akcesoriów do opraw wpuszczanych doskonale uzupełnia wszechstronne rozwiązania oświetleniowe.

Od elastycznych ram montażowych, pojedynczych oprawek i pierścieni rozpryskowych – asortyment oferuje wszystko, co jest potrzebne do łatwej instalacji i indywidualnego rozwiązania oświetleniowego. Elementy dystansowe i osłony zapewniają dodatkowe bezpieczeństwo i dostosowanie opraw do różnych rodzajów sufitów.

Oferta obejmuje wszystko, co jest potrzebne do optymalnego wykorzystania potencjału opraw wpuszczanych i elastycznego projektowania.

Rozsáhlý sortiment příslušenství pro vestavná svítidla skvěle doplňuje univerzální možnosti řešení osvětlení.

Od flexibilních instalačních rámů, přes jednotlivé objímky až po rozpěrné kroužky – sortiment zahrnuje vše, co je potřeba pro jednoduchou instalaci a individuální řešení osvětlení. Distanční držáky a kryty zajišťují dodatečnou bezpečnost a přizpůsobení svítidel různým typům stropů.

Nabídka zahrnuje vše pro optimální využití potenciálu vestavných svítidel a flexibilní design.

Downlight Spacer for 62-90mm

EAN 4000870 923993
92399 Black Plastic

Downlight Spacer for 62-90mm

EAN 4000870 924006
92400 Black Plastic

Downlight Spacer for 62-90mm

EAN 4000870 924013
92401 Black Plastic

Downlight Spacer for 62-90mm

EAN 4000870 924020
92402 Black Plastic

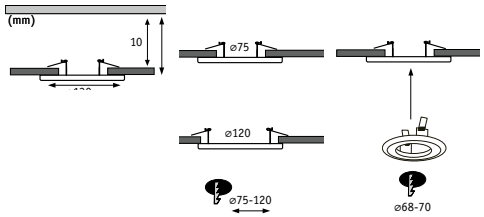

Downlight Space Reducer

EAN 4000870 925058
92505 White Metal

Downlight Space Reducer

EAN 4000870 924990
92499 White Metal

Downlight Space Reducer

EAN 4000870 924983
92498 Brushed iron Metal

Connection Kit G4, GX5,3, GY6,35, GU5,3, GU4 PlugIn

max. 50 W, 12 V

EAN 4000870 002162
216 White

Connection Kit G4, GX5,3, GY6,35, GU5,3, GU4 Universal

max. 75 W, 12 V

EAN 4000870 021897
2189 Ceramic natural

Snap Ring 51mm Easy Click

EAN 4000870 937624
93762 Silver Metal

Snap Ring 51mm Easy Click

EAN 4000870 000236
404000125 Silver Metal

230V GU10, GZ10

max. 50 W, 230 V

EAN 4000870 002179
217 Ceramic natural

230V GU10 Box

max. 50 W, 230 V

EAN 4000870 000274000274
93810 Black Plastic

Snap Ring 35mm

EAN 4000870 000267
404000753 Silver Metal

Snap Ring 50mm MircoLine

EAN 4000870 000274000274
404001963 Black Plastic

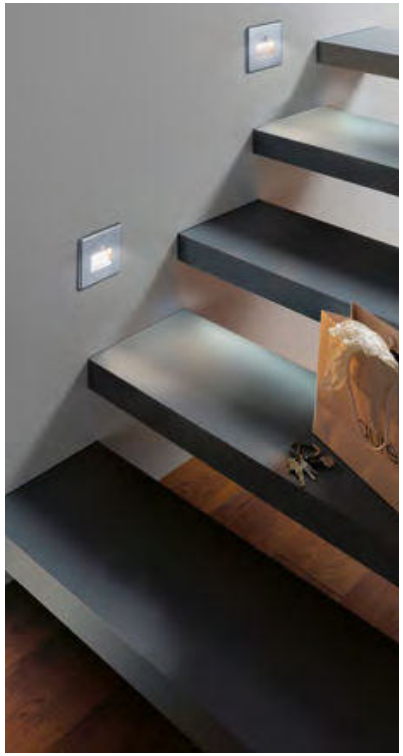

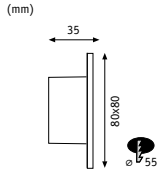

Tsaro (Leader) Plastic

White matt

incl. 1x1 W | 120 lm | 2700 K | 100 ° EAN 4000870 800027 **new 80002**

Chrome matt

incl. 1x1 W | 120 lm | 2700 K | 100 ° EAN 4000870 800034 **new 80003**

Black matt

incl. 1x1 W | 120 lm | 2700 K | 100 ° EAN 4000870 800041 **new 80004**

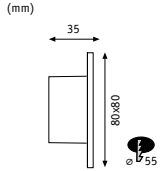

Tsaro (Follower) Plastic

White matt

incl. 1x1 W | 120 lm | 2700 K | 100 ° EAN 4000870 799994 **new 79999**

Chrome matt

incl. 1x1 W | 120 lm | 2700 K | 100 ° EAN 4000870 800003 **new 80000**

Black matt

incl. 1x1 W | 120 lm | 2700 K | 100 ° EAN 4000870 800010 **new 80001**

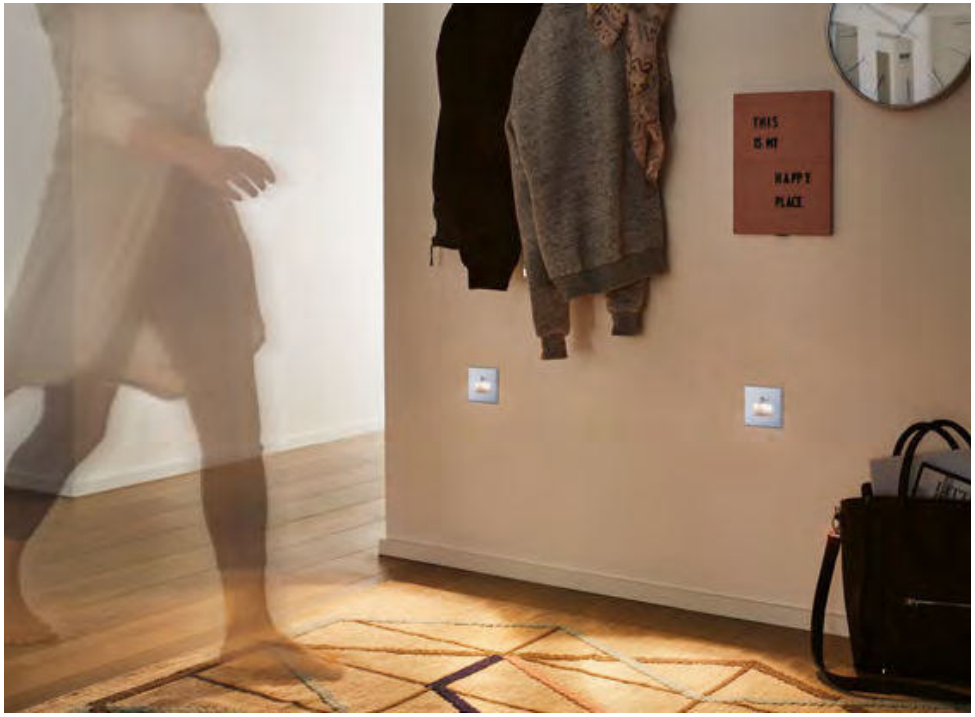

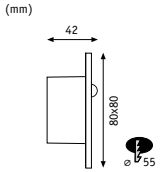

Edge incl. Sensor Plastic

White matt

incl. 1x1,2 W |	120 lm	| 2700 K |	78 °	EAN 4000870 931332	**93133**

Chrome matt

incl. 1x1,2 W |	120 lm	| 2700 K |	78 °	EAN 4000870 931349	**93134**

Black matt

incl. 1x1,2 W |	120 lm	| 2700 K |	78 °	EAN 4000870 931356	**93135**

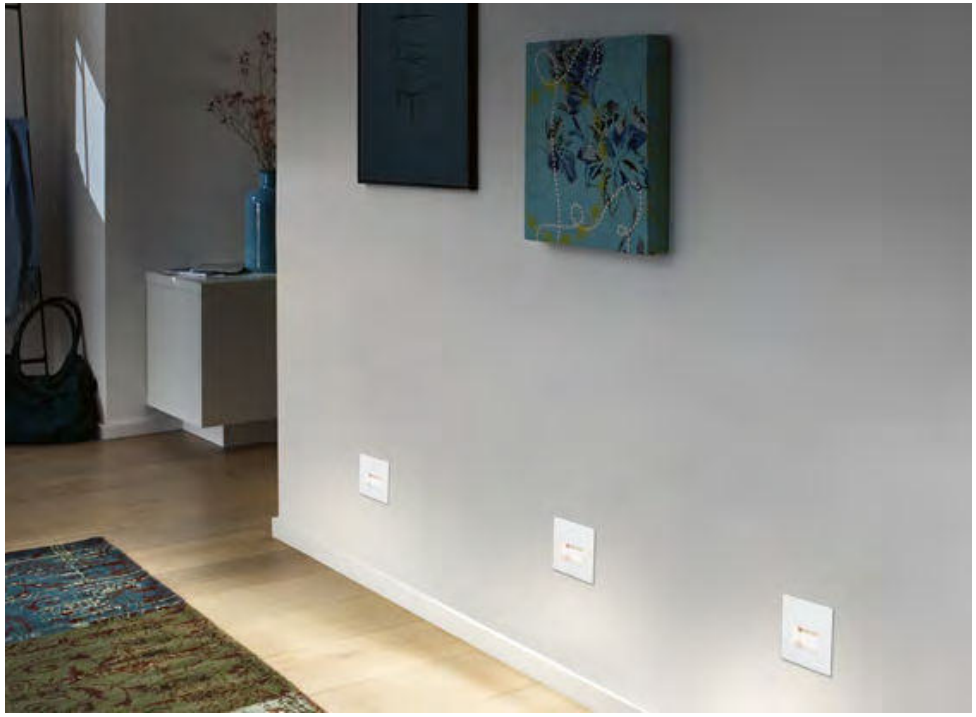

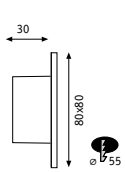

Edge Plastic

White matt

incl. 1x1,2 W |	100 lm	| 2700 K |	100 °	EAN 4000870 930939	**93093**

Chrome matt

incl. 1x1,2 W |	100 lm	| 2700 K |	100 °	EAN 4000870 994955	**99495**

Black matt

incl. 1x1,2 W |	100 lm	| 2700 K |	100 °	EAN 4000870 930946	**93094**

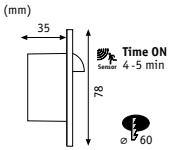

Wall Luminiare incl. Sensor | Plastic

White

incl. 1x1,1 W	107 lm	2700 K	72 °	EAN 4000870 929254	**92925**
incl. 1x1,1 W	107 lm	2700 K	72 °	EAN 4000870 929230	**92923**

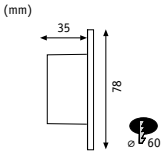

Wall Luminiare | Plastic

White

incl. 1x1,1 W	107 lm	2700 K	67 °	EAN 4000870 929247	**92924**
incl. 1x1,1 W	107 lm	2700 K	67 °	EAN 4000870 929223	**92922**

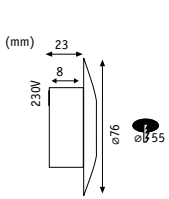

IP65 Wall Luminaire | Polycarbonate

Opal

incl. 1x1,4 W	140 lm	3000 K	EAN 4000870 937402	**93740**

IP65 Wall Luminaire Cover | Stainless steel

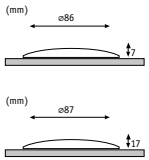

Stainless steel

EAN 4000870 937426	**93742**
EAN 4000870 937433	**93743**

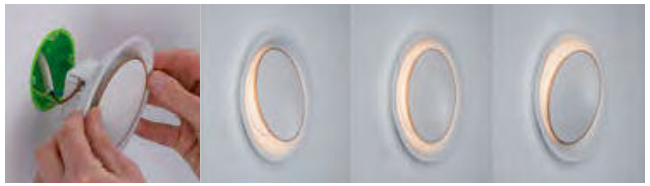

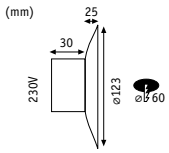

Neordic | Plastic

Matt white

incl. 1x2 W	280 lm	2700 K	EAN 4000870 929261	**92926**

Furniture

Las luminarias para muebles combinan una iluminación funcional con un diseño elegante para muebles y estanterías. Ofrecen una solución de iluminación perfecta para vitrinas, estanterías o muebles de cocina, realzando a la perfección los objetos. Gracias a sus flexibles opciones de montaje y de regulación, las luminarias se pueden ajustar individualmente para crear un ambiente acogedor o para una iluminación práctica de las superficies de trabajo.

Ya sea como foco, regleta o juego listo para conectar, las luminarias para muebles aportan un toque funcional y armonizan a la perfección con los conceptos de diseño de interiores modernos.

Furniture-lamperne forbinder funktionelt lys med stilfuldt design til møbler og reoler. De tilbyder en perfekt belysningsløsning til vitriner, bogreoler eller køkkenskabe og er gode til at iscenesætte objekter. Med fleksible monteringsmuligheder og dæmpbart ekstraudstyr kan lamperne tilpasses individuelt – til en stemningsfuld atmosfære eller praktisk belysning af arbejdsområder.

Uanset om det er spot, skinne eller sæt, der er klar til at sætte i stikkontakten – Furniture-lamperne skaber funktionelle accenter og harmonerer perfekt med moderne indretningskoncepter.

Oprawy Furniture łączą funkcjonalne oświetlenie ze stylowym designem mebli i półek. Stanowią doskonałe rozwiązanie oświetleniowe do gablot, regałów na książki czy szafek kuchennych, pozwalając na umiejętne wyeksponowanie przedmiotów. Oświetlenie można indywidualnie dostosować dzięki elastycznym opcjom montażu oraz możliwości ściemniania – w celu stworzenia nastrojowej atmosfery lub praktycznego oświetlenia powierzchni roboczych.

Funkcjonalne oprawy Furniture w postaci spotów, listew czy zestawów gotowych do podłączenia idealnie wpisują się w nowoczesne koncepcje aranżacji wnętrz.

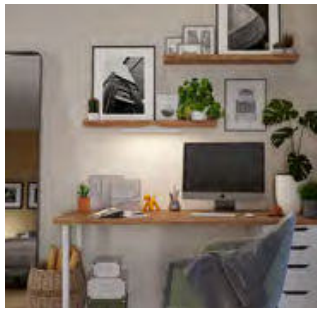

Svítidla Furniture kombinují funkční světlo se stylovým designem pro nábytek a police. Nabízejí dokonalé řešení osvětlení pro vitríny, knihovny nebo kuchyňské linky s efektivním zvýrazněním objektů. Díky flexibilním možnostem montáže a variantám s funkcí stmívání lze svítidla individuálně přizpůsobit – pro vytvoření příjemné atmosféry nebo zajištění praktického osvětlení pracovních ploch.

Ať už jako bodové svítidlo, lišta nebo sada připravená k zapojení – svítidla Furniture zajišťují funkční akcenty a perfektně ladí s moderními koncepty zařízení.

Recessed furniture luminaires

Las luminarias empotrables para muebles crean acentos específicos o proporcionan una elegante iluminación indirecta. Perfectas para estanterías, vitrinas o armarios bajos de cocina, estas luminarias compactas se integran a la perfección con los muebles y realzan los detalles con estilo. Las versiones orientables permiten un ajuste flexible del espectro de luz.
Las luminarias empotrables para muebles ofrecen una solución moderna y funcional para una iluminación adicional y acogedora en todo tipo de estancias.

Møbelindbygningslamper sætter målrettede accenter eller sørger for en elegant, indirekte belysning. Perfekt til hylder, vitriner eller køkkenunderskabe – de kompakte lamper integreres sømløst i møbler og fremhæver detaljer med stil. Med de drejelige varianter kan lysområdet justeres fleksibelt. Møbelindbygningsspottene tilbyder en moderne, funktionel løsning til stemningsfuld ekstra belysning i ethvert rum.

Oprawy wpuszczane do mebli tworzą ukierunkowane akcenty lub zapewniają eleganckie oświetlenie pośrednie. Idealne do półek, gablot i szafek kuchennych – kompaktowe lampy idealnie wtapiają się w meble i stylowo podkreślają detale. Warianty obrotowe umożliwiają elastyczne dostosowywanie obszaru oświetlenia. Oprawy wpuszczane do mebli to nowoczesne i funkcjonalne rozwiązanie zapewniające nastrojowe oświetlenie dodatkowe w każdym pomieszczeniu.

Nábytková vestavná svítidla vytvářejí cílené akcenty nebo zajišťují elegantní, nepřímé osvětlení. Perfektní pro police, vitríny nebo spodní kuchyňské skříňky – kompaktní svítidla se bez problémů integrují do jednotlivých kusů nábytku a stylově zvýrazní detaily. S otočnými variantami lze rozsah osvětlení flexibilně přizpůsobit.
Vestavná nábytková svítidla nabízejí moderní a funkční řešení pro působivé doplňkové osvětlení v každé místnosti.

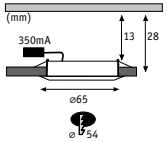

Classic Furniture Downlight | Plastic

Matt white

incl. 2x2,5 W	2×225 lm	3000 K	85 °	incl. 7 VA	EAN 4000870 999219	**99921**
incl. 3x2,5 W	3×225 lm	3000 K	85 °	incl. 12 VA	EAN 4000870 931158	**93115**

Brushed iron

incl. 3x2,5 W	3×225 lm	3000 K	85 °	incl. 12 VA	EAN 4000870 931165	**93116**

Chrome

incl. 2x2,5 W	2×225 lm	3000 K	85 °	incl. 7 VA	EAN 4000870 999202	**99920**
incl. 3x2,5 W	3×225 lm	3000 K	85 °	incl. 12 VA	EAN 4000870 931189	**93118**

Black matt

incl. 3x2,5 W	3×225 lm	3000 K	85 °	incl. 12 VA	EAN 4000870 931172	**93117**

Gold matt

incl. 3x2,5 W	3×225 lm	3000 K	85 °	incl. 12 VA	EAN 4000870 931196	**93119**

Classic Furniture Downlight | Plastic

White

incl. 3x2,5 W	3×225 lm	4000 K	85 °	incl. 12 VA	EAN 4000870 931202	**93120**

Brushed iron

incl. 3x2,5 W	3×225 lm	4000 K	85 °	incl. 12 VA	EAN 4000870 931219	**93121**

Chrome

incl. 3x2,5 W	3×225 lm	4000 K	85 °	incl. 12 VA	EAN 4000870 931233	**93123**

Black matt

incl. 3x2,5 W	3×225 lm	4000 K	85 °	incl. 12 VA	EAN 4000870 931226	**93122**

Gold matt

incl. 3x2,5 W	3×225 lm	4000 K	85 °	incl. 12 VA	EAN 4000870 931240	**93124**

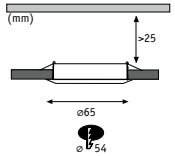

Furniture Downlight Metal

White

incl. 3x4,5 W | 3×550 lm | 2700 K | 180° | incl. 12 VA EAN 4000870 935545 **93554**

Brushed iron

incl. 3x4,5 W | 3×580 lm | 2700 K | 180° | incl. 12 VA EAN 4000870 935538 **93553**

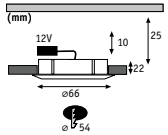

Funiture Downlight G4 Metal/Glass

White

1x max. 20 W | G4 EAN 4000870 984321 **98432**

Brushed iron

1x max. 20 W | G4 EAN 4000870 984499 **98449**

Chrome

1x max. 20 W | G4 EAN 4000870 984628 **98462**

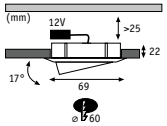

Funiture Downlight G4 Metal/Glass

Brushed iron

1x max. 20 W | G4 EAN 4000870 984741 **98474**

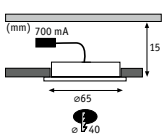

Deco Furniture Downlight Whirl Acrylic

Satin

incl. 3x2,4 W | 3×88 lm | 2700 K | 100° | incl. 7 VA EAN 4000870 998656 **99865**

Furniture surface-mounted luminaires

Las luminarias empotrables para muebles aportan una iluminación funcional directamente a los muebles. Se integran a la perfección en estanterías, vitrinas o armarios y aportan una iluminación localizada de objetos o una iluminación de acentuación ambiental. Estas luminarias, esbeltas y discretas, se integran armoniosamente en cualquier mueble y son fáciles de montar. Los modelos con funciones regulables o control de la luz blanca permiten ajustar la luz individualmente, ya sea para una iluminación práctica o para un ambiente acogedor. La tecnología moderna se une al diseño elegante para todo tipo de espacios interiores.

Med møbelindbygningslamper bliver funktionel belysning direkte en del af møbler. De integreres perfekt i hylder, vitriner eller skabe og sørger for en målrettet belysning af objekter eller for stemningsfuld accentbelysning. De slanke, diskrete lamper integreres harmonisk i hvert møbel og er nemme at montere. Modeller med dæmpbar funktion eller hvidlysstyring gør det muligt at tilpasse lyset individuelt – enten til praktisk belysning eller til en hyggelig atmosfære. Moderne teknik møder elegant design uanset indretning.

Oprawy do montażu na meblach zapewniają funkcjonalne oświetlenie bezpośrednio nad meblami. Doskonale wkomponowują się w półki, gabloty lub szafki, zapewniając ukierunkowane oświetlenie przedmiotów lub nastrojowe oświetlenie akcentujące. Smukłe, dyskretne oprawy harmonijnie wpasowują się w każdy mebel i są łatwe w montażu. Modele z funkcją ściemniania lub sterowaniem światłem białym umożliwiają indywidualną regulację światła – niezależnie od tego, czy potrzebne jest praktyczne oświetlenie, czy przytulna atmosfera. Nowoczesna technologia i elegancki design w każdym wnętrzu.

Nástavbová svítidla pro nábytek poskytují funkční osvětlení přímo pro jednotlivé kusy nábytku. Lze je perfektně integrovat do polic, vitrín nebo skříní a zajišťují cílené osvětlení objektů nebo působivé akcentní osvětlení. Štíhlá a nenápadná svítidla harmonicky ladí s jakýmkoliv kusem nábytku a snadno se instalují. Modely s funkcí stmívání nebo regulací bílého světla umožňují individuální nastavení světla – ať už pro praktické osvětlení nebo útulnou atmosféru. Moderní technologie se snoubí s elegantním designem pro každý interiér.

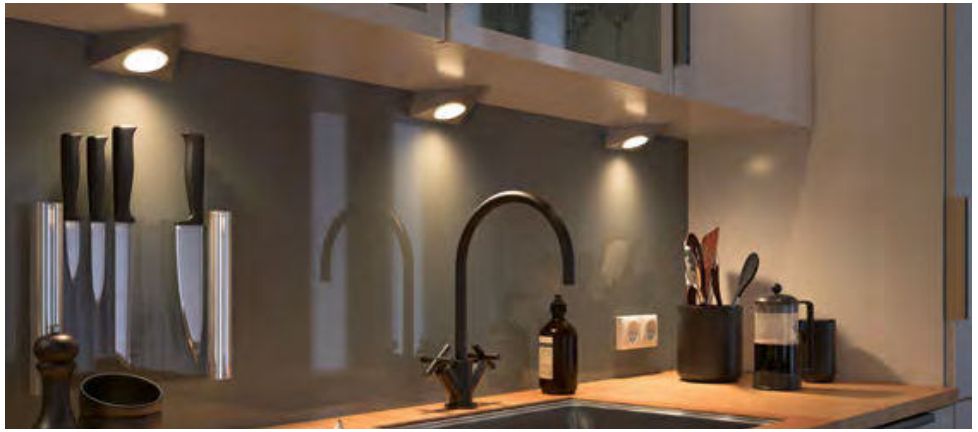

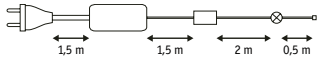

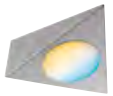

Clever Connect Starter Set Trigo
incl. 3×2,1 W
3×190 lm, 2700 - 6500 K
230/12 V, incl. 12 VA
45 124 141 mm
EAN 4000870 999745
99974 Brushed nickel Metal

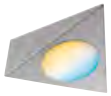

Clever Connect Spot Trigo
incl. 1×2,1 W
190 lm, 2700 - 6500 K
12 V
45 124 141 mm
EAN 4000870 999585
99958 Brushed nickel Metal

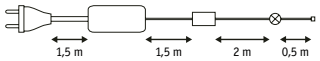

Clever Connect Starter Set Disc
incl. 3×2,1 W
3×175 lm, 2700 - 6500 K
230/12 V, incl. 12 VA
17 ⌀65 mm
EAN 4000870 999752
99975 Matt white Plastic

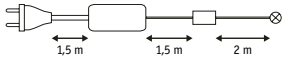

Clever Connect Starter Set Mike
incl. 2×2,5 W
2×170 lm, 2700 - 6500 K
230/12 V, incl. 12 VA
35 ⇔70 245 mm
EAN 4000870 999738
99973 Matt white Plastic

Clever Connect Spot Mike
incl. 1×2 W
195 lm, 2700 - 6500 K
12 V
35 ⇔70 245 mm
EAN 4000870 999493
99949 Matt white Plastic

Clever Connect Spot Mike
incl. 1×2 W
195 lm, 2700 - 6500 K
12 V
35 ⇔70 245 mm
EAN 4000870 999509
99950 Chrome matt Plastic

Driver 289

Clever Connect Spot Barre
incl. 1×6,5 W
610 lm, 2700 - 6500 K
12 V
10 ⇔550 25 mm
EAN 4000870 999691
99969 Chrome matt Plastic

Clever Connect Spot Barre
incl. 1×3,5 W
330 lm, 2700 - 6500 K
12 V
10 ⇔350 25 mm
EAN 4000870 999684
99968 Chrome matt Plastic

Clever Connect Connector Barre
12 V
10 ⇔50 25 mm
EAN 4000870 999714
99971 Chrome matt Plastic

Clever Connect Connector Barre
12 V
10 ⇔50 50 mm
EAN 4000870 999707
99970 Chrome matt Plastic

Driver 📖 = 289

Clever Connect Spot Border
incl. 1×7,3 W
700 lm, 2700 - 6500 K
12 V
⇕8 ⇔500 ⬀38 mm
EAN 4000870 999639
99963 Matt white ▦ Aluminium/Plastic

Clever Connect Spot Border
incl. 1×5 W
460 lm, 2700 - 6500 K
12 V
⇕8 ⇔300 ⬀38 mm
EAN 4000870 999622
99962 Matt white ▦ Aluminium/Plastic

Clever Connect Connector Border
12 V
⇔37 ⬀20 mm
EAN 4000870 999929
99992 Matt white ▦ Plastic

Clever Connect Connector Border
12 V
⇔50 ⬀50 mm
EAN 4000870 999646
99964 Matt white ▦ Plastic

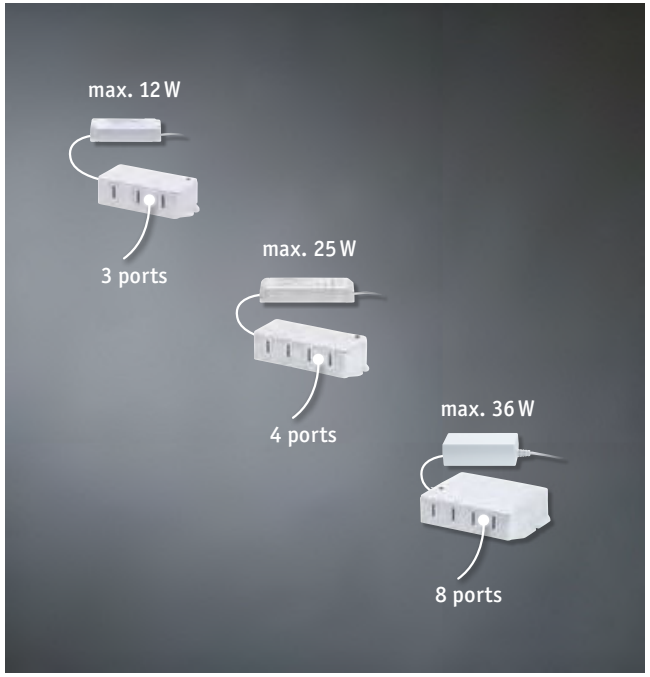

Clever Connect Driver
max. 12 W
230/12 V, incl. 12 VA
⇕18 ⇔72 ⬀31 mm
EAN 4000870 999462
99946 White ▦ Plastic

Clever Connect Driver
max. 25 W
230/12 V, incl. 25 VA
⇕19 ⇔81 ⬀30 mm
EAN 4000870 999479
99947 White ▦ Plastic

Clever Connect Driver
max. 36 W
230/12 V, incl. 36 VA
⇕19 ⇔82 ⬀54 mm
EAN 4000870 999486
99948 White ▦ Plastic

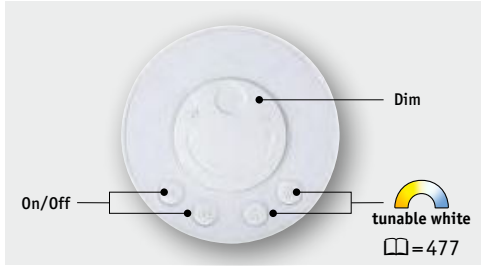

Clever Connect Switch Bowl
1xCR 2450 Battery
⇕23 ⌀71 mm
EAN 4000870 999769
99976 Matt white ▦ Plastic

Remote Control
incl. memory function

Clever Connect Zigbee Connection Box
12 V
⇕19 ⇔82 ⬀54 mm
EAN 4000870 999943
99994 White ▦ Plastic

Inline Starter Set
incl. 2×6 W
2×750 lm,
3000 - 6500 K
24 V,
incl. 24 VA
11 550 26 mm
EAN 4000870 986196
98619 Matt white Aluminium

Inline Starter Set
incl. 2×4 W
2×500 lm,
3000 - 6500 K
24 V,
incl. 24 VA
11 350 26 mm
EAN 4000870 986110
98611 Matt white Aluminium

Inline Extension
incl. 2×6 W
2×750 lm,
3000 - 6500 K
24 V
11 550 26 mm
EAN 4000870 986233
98623 Matt white Aluminium

Inline Extension
incl. 2×4 W
2×500 lm,
3000 - 6500 K
24 V
11 350 26 mm
EAN 4000870 986158
98615 Matt white Aluminium

Inline Starter Set
incl. 2×6 W
2×750 lm,
3000 - 6500 K
24 V,
incl. 24 VA
11 550 26 mm
EAN 4000870 986172
98617 Chrome matt Aluminium

Inline Starter Set
incl. 2×4 W
2×500 lm,
3000 - 6500 K
24 V,
incl. 24 VA
11 350 26 mm
EAN 4000870 986097
98609 Chrome matt Aluminium

Inline Extension
incl. 2×6 W
2×750 lm,
3000 - 6500 K
24 V
11 550 26 mm
EAN 4000870 986219
98621 Chrome matt Aluminium

Inline Extension
incl. 2×4 W
2×500 lm,
3000 - 6500 K
24 V
11 350 26 mm
EAN 4000870 986134
98613 Chrome matt Aluminium

Inline Starter Set
incl. 2×6 W
2×750 lm, 3000 K
24 V,
incl. 24 VA
11 550 26 mm
EAN 4000870 986189
98618 Matt white Aluminium

Inline Starter Set
incl. 2×4 W
2×500 lm, 3000 K
24 V,
incl. 24 VA
11 350 26 mm
EAN 4000870 986240
98624 Matt white Aluminium

Inline Extension
incl. 2×6 W
2×750 lm, 3000 K
24 V
11 550 26 mm
EAN 4000870 986226
98622 Matt white Aluminium

Inline Extension
incl. 2×4 W
2×500 lm, 3000 K
24 V
11 350 26 mm
EAN 4000870 986141
98614 Matt white Aluminium

Inline Starter Set
incl. 2×6 W
2×750 lm, 3000 K
24 V,
incl. 24 VA
11 550 26 mm
EAN 4000870 986165
98616 Chrome matt Aluminium

Inline Starter Set
incl. 2×4 W
2×500 lm, 3000 K
24 V,
incl. 24 VA
11 350 26 mm
EAN 4000870 986080
98608 Chrome matt Aluminium

Inline Extension
incl. 2×6 W
2×750 lm, 3000 K
24 V
11 550 26 mm
EAN 4000870 986202
98620 Chrome matt Aluminium

Inline Extension
incl. 2×4 W
2×500 lm, 3000 K
24 V
11 350 26 mm
EAN 4000870 986127
98612 Chrome matt Aluminium

Barreo
incl. 2×3,3 W
2×260 lm, 2200 - 4000 K
230/24 V, incl. 8 VA
16 300 22 mm
EAN 4000870 921289
92128 White Plastic

Batuno
incl. 3×2,1 W
3×240 lm, 2200 - 4000 K
230/24 V, incl. 8 VA
15 ⌀70 mm
EAN 4000870 921272
92127 White Plastic

Bredo
incl. 3×2,5 W
3×230 lm, 3000 K
230/12 V, incl. 12 VA
6,5 80 190 mm
EAN 4000870 921210
92121 Silver Plastic

Bredo
incl. 3×2,5 W
3×240 lm, 4000 K
230/12 V, incl. 12 VA
6,5 80 190 mm
EAN 4000870 921227
92122 Silver Plastic

Bredo
incl. 3×2,5 W
3×230 lm, 3000 K
230/12 V, incl. 12 VA
6,5 80 190 mm
EAN 4000870 921234
92123 Black Plastic

Bredo
incl. 3×2,5 W
3×240 lm, 4000 K
230/12 V, incl. 12 VA
6,5 80 190 mm
EAN 4000870 921241
92124 Black Plastic

Trias
incl. 3×2,7 W
3×250 lm, 3000 K
230/12 V, incl. 12 VA
42 135 132 mm
EAN 4000870 921258
92125 Brushed iron Metal

Trias
incl. 3×2,7 W
3×260 lm, 4000 K
230/12 V, incl. 12 VA
42 135 132 mm
EAN 4000870 921265
92126 Brushed iron Metal

3eck
incl. 3×2,8 W
3×170 lm, 2700 K
230/12 V, incl. 12 VA
50 140 110 mm
EAN 4000870 935729
93572 Brushed iron Metal/Glass

Ace Basic Set
incl. 1×8 W
900 lm, 2700 K
230/24 V, incl. 24 VA
100 300 7 mm
EAN 4000870 707760
70776 White/Satin Metal/Plastic

Ace Extension
incl. 1×7,5 W
580 lm, 2700 K
DC 24 V
100 300 7 mm
EAN 4000870 707777
70777 White/Satin Metal/Plastic

Vane
incl. 2×8 W
2×790 lm, 2700 K
230/12 V, incl. 15 VA
16 105 140 mm
EAN 4000870 935835
93583 Matt white Aluminium

Pukk
incl. 3×3,5 W
3×300 lm, 2700 K
230 V
17 ⌀65 mm
EAN 4000870 999899
99989 White Plastic

Pukk
incl. 3×3,5 W
3×300 lm, 2700 K
230 V
17 ⌀65 mm
EAN 4000870 930922
93092 Chrome matt Plastic

Pukk
incl. 3×3,5 W
3×300 lm, 2700 K
230 V
17 ⌀65 mm
EAN 4000870 999905
99990 Black Plastic

Assistent II
incl. 2×4 W, GU5,3
2×230 lm, 2700 K
230 V, incl. 12 VA
170 ⌀51 25 460 mm
EAN 4000870 999097
99909 Chrome Metal

Galeria II
incl. 2×4 W, GU5,3
2×230 lm, 2700 K
230 V, incl. 12 VA
300 ⌀51 25 180 mm
EAN 4000870 999080
99908 Chrome Metal

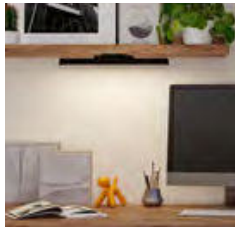

Atali
incl. 1×2,6 W
310 lm, 4000 K
1x18650 Accu
3,7 V
40 400 30 mm
new EAN 4000870 922682
92268 White Plastic

Atali
incl. 1×2,6 W
310 lm, 4000 K
1x18650 Accu
3,7 V
40 400 30 mm
new EAN 4000870 922675
92267 Black Plastic

SmartLight
incl. 1×1,6 W
140 lm, 3000 K
3xAA Battery
27 250 55 mm
EAN 4000870 706381
70638 Chrome matt Plastic

Rotate
incl. 3×0,2 W
3×18 lm, 3000 K
6xAAA Battery
50 310 60 mm
EAN 4000870 706367
70636 Anthracite/Chrome matt Plastic

SnapLED
incl. 1×0,33 W
30 lm, 2700 K
4xAAA Battery
22 53 95 mm
EAN 4000870 704981
70498 Silver Plastic

Bathroom

Paulmann ofrece una gama completa de productos de alta calidad para el baño. Esta gama se centra en series de diseño atemporal, moderno y elegante. Todos los artículos son aptos para el baño, con un grado de protección IP44 como mínimo. Los materiales de alta calidad garantizan que las luminarias parezcan nuevas y conserven su funcionalidad incluso al cabo de muchos años. Ofrecemos una garantía de 5 años para todas las luminarias de baño. El aspecto clásico y atemporal de las luminarias se adapta a todos los estilos de baño y se integra a la perfección en cualquier ambiente. Las luminarias de baño proporcionan una iluminación óptima para cada zona del baño. Con un alto rendimiento lumínico y una buena reproducción cromática, garantizan un aspecto natural y una iluminación óptima para diversas actividades.

Paulmann tilbyder et komplet sortiment til badeværelset med produkter af høj kvalitet. Kernen i sortimentet udgøres af tidløse, moderne og elegante designserier. Alle produkter er med mindst IP44 ideelle til brug på badeværelset. Materialer af høj kvalitet sikrer, at lampen også efter mange år stadig ser ud som ny og bevarer sin funktion. Vi yder 5 års garanti på alle badeværelseslamper. Det klassisk-tidløse udseende af lampernes design passer til enhver badeværelsesstil og kan integreres perfekt i ethvert miljø. Badværelseslamper giver optimal belysning til alle områder på badeværelset. Med en høj lumenudgang og gode farvegengivelsesegenskaber sikrer de et naturligt udseende og en god belysning til mange aktiviteter.

Paulmann oferuje kompletny asortyment produktów łazienkowych wysokiej jakości. Seria ta kładzie nacisk na ponadczasowy, nowoczesny i elegancki design. Wszystkie produkty idealnie nadają się do stosowania w łazience i posiadają stopień ochrony co najmniej IP44. Materiały wysokiej jakości gwarantują, że oprawa będzie wyglądać jak nowa i zachowa swoją funkcjonalność nawet po wielu latach. Na wszystkie oprawy łazienkowe udzielamy 5-letniej gwarancji. Klasyczny, ponadczasowy design opraw pasuje do każdego stylu łazienki i doskonale wpisuje się w każde otoczenie. Oprawy łazienkowe zapewniają optymalne oświetlenie każdego obszaru łazienki. Dzięki wysokiej wydajności świetlnej i dobrym właściwościom oddawania barw zapewniają naturalny wygląd i dobre oświetlenie podczas wielu czynności.

Firma Paulmann nabízí kompletní sortiment pro koupelnu s vysoce kvalitními produkty. Středobodem sortimentu jsou nadčasové, moderní a elegantní designové řady. Všechny výrobky mají minimálně stupeň krytí IP44, takže jsou ideální pro použití v koupelně. Vysoce kvalitní materiály zajišťují, že svítidlo vypadá i po mnoha letech jako nové a zachovává si svou funkčnost. Na všechna koupelnová svítidla poskytujeme záruku 5 let. Klasický nadčasový vzhled designů svítidel se hodí ke každému stylu koupelny a lze ho dokonale integrovat do jakéhokoli prostředí. Koupelnová svítidla nabízejí optimální osvětlení pro každou část koupelny. Díky vysokému světelnému toku a dobrým vlastnostem v podání barev zajišťují tato svítidla přirozený vzhled a kvalitní osvětlení pro mnoho činností.

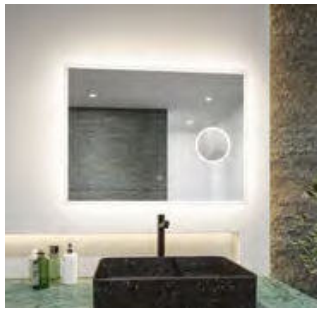

Luminaire Series

La iluminación ideal del baño consta de varias fuentes de luz perfectamente armonizadas. Las series de diseño ofrecen la solución ideal para combinar la iluminación adecuada para diferentes ámbitos de aplicación en el baño. La gama abarca desde series de diseño clásicas y elegantes reinterpretadas hasta luminarias modernas y puristas en un moderno negro mate.

Den ideelle badeværelsesbelysning består af flere harmoniserende lyskilder. Designserien giver den ideelle hjælp til at sammensætte passende lamper til de forskellige anvendelsesområder på badeværelset. Tilbuddet spænder over klassisk elegante designserier i ny fortolkning, til moderne, stilrene lamper i aktuelt sort mat.

Idealne oświetlenie łazienki składa się z kilku harmonijnie dobranych źródeł światła. Serie projektowe stanowią idealną pomoc w doborze odpowiedniego oświetlenia do różnych zastosowań w łazience. Asortyment obejmuje zarówno klasycznie eleganckie serie projektowe w nowej interpretacji, jak i nowoczesne, minimalistyczne lampy w matowej czerni.

Ideální osvětlení koupelny se skládá z několika navzájem ladících světelných zdrojů. Designové řady svítidel nabízejí ideální pomoc při sestavování vhodného osvětlení pro různé oblasti použití v koupelně. Naše nabídka sahá od nově interpretovaných, klasických elegantních designových řad až po moderní, puristická svítidla v trendy matně černé barvě.

Luena
incl. 1×16,5 W
1800 lm, 3000 K
230 V
↕110 ⌀350 mm
IP44 Bajonett
1 EAN 4000870 710753
71075 Glass/Chrome Glass/Metal

Luena
incl. 1×11,5 W
1200 lm, 3000 K
230 V
↕95 ⌀250 mm
IP44 Bajonett
2 EAN 4000870 710784
71078 Glass/Chrome Glass/Metal

Luena
incl. 1×11,5 W
1200 lm, 3000 K
230 V
↕1500 mm ↕50-150 cm ⌀250 mm
IP44 Bajonett
3 EAN 4000870 710807
71080 Glass/Chrome Glass/Metal

Luena
max. 2×20 W, E14
230 V
↕100 ⇔380 ⤢125 mm
IP44 Bajonett
4 EAN 4000870 710777
71077 Chrome/Glass Glass/Metal

Luena
max. 20 W, E14
230 V
↕220 ⇔100 ⤢125 mm
IP44 Bajonett
5 EAN 4000870 710760
71076 Chrome/Glass Glass/Metal

Luena Replacement glass
↕180 ⌀80 mm
Bajonett
6 EAN 4000870 604120
60412 Clear Glass

Luena
max. 35 W, GU10
230 V
↕125 ⌀90 mm
IP65
7 EAN 4000870 710791
71079 White Glass/Metal

Gove
incl. 1×9 W
1080 lm, 3000 K
230 V
↕215 ⌀170 mm
IP44 Bajonett
1 EAN 4000870 710654
71065 Chrome/Satin Glass/Metal

Gove
incl. 1×5 W
460 lm, 3000 K
230 V
↕160 ⌀120 mm
IP44 Bajonett
2 EAN 4000870 710647
71064 Chrome/Satin Glass/Metal

Gove
incl. 1×9 W
1080 lm, 3000 K
230 V
↕1500 mm ↕30-150 cm ⌀170 mm
IP44 Bajonett
3 EAN 4000870 710661
71066 Chrome/Satin Glass/Metal

Gove
incl. 1×5 W
460 lm, 3000 K
230 V
↕185 ⇔120 ⇗150 mm
IP44 Bajonett
4 EAN 4000870 710678
71067 Chrome/Satin Glass/Metal

Gove
max. 20 W, G9
230 V
↕106 ⌀80 mm
IP44 Bajonett
5 EAN 4000870 710616
71061 Chrome/Satin Glass/Metal

Gove
max. 3×20 W, G9
230 V
↕100 ⌀220 mm
IP44 Bajonett
6 EAN 4000870 710623
71062 Chrome/Satin Glass/Metal

Gove
max. 3×20 W, G9
230 V
↕100 ⇔400 ⇗80 mm
IP44 Bajonett
7 EAN 4000870 710630
71063 Chrome/Satin Glass/Metal

Gove Replacement glass
↕160 ⌀170 mm
Bajonett
8 EAN 4000870 604144
60414 Chrome/Satin Glass/Metal

Gove Replacement glass
↕113 ⌀120 mm
Bajonett
9 EAN 4000870 604137
60413 Chrome/Satin Glass/Metal

Gove Replacement glass
↕79 ⌀80 mm
Bajonett
10 EAN 4000870 604113
60411 Satin Glass

Gove
incl. 1×9 W
1080 lm, 3000 K
230 V
↕215 ⌀170 mm
IP44 Bajonett
1 EAN 4000870 710722
71072 Black matt/Satin Glass/Metal

Gove
incl. 1×5 W
460 lm, 3000 K
230 V
↕160 ⌀120 mm
IP44 Bajonett
2 EAN 4000870 710715
71071 Black matt/Satin Glass/Metal

Gove
incl. 1×9 W
1080 lm, 3000 K
230 V
↕1500 mm ↕30-150 cm ⌀170 mm
IP44 Bajonett
3 EAN 4000870 710739
71073 Black matt/Satin Glass/Metal

Gove
incl. 1×5 W
460 lm, 3000 K
230 V
↕185 ⇔120 ⤢150 mm
IP44 Bajonett
4 EAN 4000870 710746
71074 Black matt/Satin Glass/Metal

Gove
max. 20 W, G9
230 V
↕106 ⌀80 mm
IP44 Bajonett
5 EAN 4000870 710685
71068 Black matt/Satin Glass/Metal

Gove
max. 3×20 W, G9
230 V
↕100 ⌀220 mm
IP44 Bajonett
6 EAN 4000870 710692
71069 Black matt/Satin Glass/Metal

Gove
max. 3×20 W, G9
230 V
↕100 ⇔400 ⤢80 mm
IP44 Bajonett
7 EAN 4000870 710708
71070 Black matt/Satin Glass/Metal

Gove Replacement glass
↕160 ⌀170 mm
Bajonett
8 EAN 4000870 604168
60416 Black matt/Satin Glass/Metal

Gove Replacement glass
↕113 ⌀120 mm
Bajonett
9 EAN 4000870 604151
60415 Black matt/Satin Glass/Metal

Gove Replacement glass
↕79 ⌀80 mm
Bajonett
10 EAN 4000870 604113
60411 Satin Glass

Ruya
max. 60 W, E27
230 V
⇕220 ⌀250 mm
1 EAN 4000870 711422
71142 Glass/Chrome Glass/Metal

Ruya
max. 20 W, E14
230 V
⇕1500 mm ⇕28,5-150 cm ⌀150 mm
3 EAN 4000870 711439
71143 Glass/Chrome Glass/Metal

Ruya
max. 20 W, E14
230 V
⇕183 ⌀150 mm
2 EAN 4000870 711415
71141 Glass/Chrome Glass/Metal

Ruya
max. 20 W, E14
230 V
⇕270 ⇔150 ⤢180 mm
4 EAN 4000870 711408
71140 Glass/Chrome Glass/Metal

Ruya
max. 60 W, E27
230 V
⇕220 ⌀250 mm
1 EAN 4000870 711460
71146 Glass/Black matt Glass/Metal

Ruya
max. 20 W, E14
230 V
⇕1500 mm ⇕28,5-150 cm ⌀150 mm
3 EAN 4000870 711477
71147 Glass/Black matt Glass/Metal

Ruya
max. 20 W, E14
230 V
⇕183 ⌀150 mm
2 EAN 4000870 711453
71145 Glass/Black matt Glass/Metal

Ruya
max. 20 W, E14
230 V
⇕270 ⇔150 ⤢180 mm
4 EAN 4000870 711446
71144 Glass/Black matt Glass/Metal

Kame
incl. 4×4,2 W
4×620 + 0 lm, 3000 K
230 V
⇕60 ⌀250 mm
IP44
1 new EAN 4000870 795583
79558 Signal black Acrylic/Metal

Kame
incl. 2×4 W
2×620 + 0 lm, 3000 K
230 V
⇕270 ⇔85 ⬀120 mm
IP44
2 new EAN 4000870 795606
79560 Signal black Acrylic/Metal

Kame
incl. 1×5 W
730 + 0 lm, 3000 K
230 V
⇕160 ⇔85 ⬀120 mm
IP44
3 new EAN 4000870 795590
79559 Signal black Acrylic/Metal

Kame
incl. 9 W
1150 lm, 3000 K
230 V
⇕1685 mm ⇕75-168,5 cm ⌀76 mm
3 step dim IP44
4 EAN 4000870 799970
79997 Clear/Black matt Metal/Plastic

Kame
incl. 9 W
1150 lm, 3000 K
230 V
⇕1685 mm ⇕75-168,5 cm ⌀76 mm
3 step dim IP44
5 EAN 4000870 799987
79998 Clear/Matt white Metal/Plastic

Ravi
max. 60 W, E27
230 V
⇕125 ⇔80 ⬀118 mm
IP44
1 EAN 4000870 711378
71137 Black matt/Gold Metal

Ravi
max. 60 W, E27
230 V
⇕125 ⇔80 ⬀118 mm
IP44
2 EAN 4000870 711385
71138 Matt white Metal

Ravi
max. 60 W, E27
230 V
⇕125 ⇔80 ⬀118 mm
IP44
3 EAN 4000870 711392
71139 Black matt Metal

Ravi
max. 60 W, E27
230 V
⇕1500 mm ⇕30-150 cm ⌀80 mm
IP44
4 EAN 4000870 711347
71134 Black matt/Gold Metal

Ravi
max. 60 W, E27
230 V
⇕1500 mm ⇕30-150 cm ⌀80 mm
IP44
5 EAN 4000870 711354
71135 Matt white Metal

Ravi
max. 60 W, E27
230 V
⇕1500 mm ⇕30-150 cm ⌀80 mm
IP44
6 EAN 4000870 711361
71136 Black matt Metal

Panel Cela
incl. 1×15,5 W
2200 lm, 3000 - 6500 K
230 V
⇕50 ⇔280 ⤢280 mm
EAN 4000870 798393
79839 Matt white ▦ Plastic

Panel Aviar
incl. 1×24 W
2900 lm, 2700 - 6500 K
230 V
⇕62 ⌀360 mm
EAN 4000870 789278
78927 Chrome ▦ Plastic

Panel Aviar
incl. 1×18 W
2200 lm, 2700 - 6500 K
230 V
⇕62 ⌀300 mm
EAN 4000870 789261
78926 Chrome ▦ Plastic

Panel Aviar
incl. 1×13 W
1500 lm, 2700 - 6500 K
230 V
⇕62 ⌀220 mm
EAN 4000870 789254
78925 Chrome ▦ Plastic

Panel Aviar
incl. 1×20 W
2500 lm, 2700 K
230 V
⇕62 ⌀300 mm
EAN 4000870 708828
70882 Chrome ▦ Plastic

Panel Aviar
incl. 1×13 W
1300 lm, 3000 K
230 V
⇕62 ⌀220 mm
EAN 4000870 789216
78921 Chrome ▦ Plastic

Panel Aviar
incl. 1×13 W
1350 lm, 4000 K
230 V
⇕62 ⌀220 mm
EAN 4000870 789223
78922 Chrome ▦ Plastic

Panel Aviar
incl. 1×13 W
1300 lm, 3000 K
230 V
⇕62 ⌀220 mm
EAN 4000870 789230
78923 White ▦ Plastic

Panel Aviar
incl. 1×13 W
1350 lm, 4000 K
230 V
⇕62 ⌀220 mm
EAN 4000870 789247
78924 White ▦ Plastic

Spotlight Zyli
max. 3×10 W, GU10
230 V
↕110 ⌀250 mm
IP44
EAN 4000870 667125
66712 White/Chrome Metal

Spotlight Zyli
max. 3×10 W, GU10
230 V
↕110 ⇔600 ⬀70 mm
IP44
EAN 4000870 667132
66713 White/Chrome Metal

Spotlight Zyli
max. 2×10 W, GU10
230 V
↕110 ⇔400 ⬀70 mm
IP44
EAN 4000870 667118
66711 White/Chrome Metal

Spotlight Zyli
max. 10 W, GU10
230 V
↕110 ⌀100 mm
IP44
EAN 4000870 667101
66710 White/Chrome Metal

Spotlight Zyli
max. 3×10 W, GU10
230 V
↕110 ⌀250 mm
IP44
EAN 4000870 667767
66776 Black matt Metal

Spotlight Zyli
max. 3×10 W, GU10
230 V
↕110 ⇔600 ⬀70 mm
IP44
EAN 4000870 667774
66777 Black matt Metal

Spotlight Zyli
max. 2×10 W, GU10
230 V
↕110 ⇔400 ⬀70 mm
IP44
EAN 4000870 667750
66775 Black matt Metal

Spotlight Zyli
max. 10 W, GU10
230 V
↕110 ⌀100 mm
IP44
EAN 4000870 667743
66774 Black matt Metal

Spotlight Tube
max. 3×10 W, GU10
230 V
⇕94 ⌀250 mm
IP44
EAN 4000870 667194
66719 White/Chrome Metal

Spotlight Tube
max. 2×10 W, GU10
230 V
⇕94 ⇔350 ⬀65 mm
IP44
EAN 4000870 667187
66718 White/Chrome Metal

Spotlight Tube
max. 10 W, GU10
230 V
⇕138 ⌀100 ⬀94 mm
IP44
EAN 4000870 667170
66717 White/Chrome Metal

Spotlight Carolina
max. 3×10 W, GU10
230 V
⇕110 ⌀200 mm
IP44
EAN 4000870 667477
66747 Chrome Metal

Spotlight Carolina
max. 2×10 W, GU10
230 V
⇕128 ⇔264 ⬀80 mm
IP44
EAN 4000870 667484
66748 Chrome Metal

Spotlight Carolina
max. 10 W, GU10
230 V
⇕110 ⌀80 mm
IP44
EAN 4000870 667491
66749 Chrome Metal

Spotlight Carolina
max. 3×10 W, GU10
230 V
⇕110 ⌀200 mm
IP44
EAN 4000870 667521
66752 Anthracite/Chrome Metal

Spotlight Carolina
max. 2×10 W, GU10
230 V
⇕128 ⇔264 ⬀80 mm
IP44
EAN 4000870 667514
66751 Anthracite/Chrome Metal

Spotlight Carolina
max. 10 W, GU10
230 V
⇕110 ⌀80 mm
IP44
EAN 4000870 667507
66750 Anthracite/Chrome Metal

1

2

3

4

Mirra LED Mirror
incl. 1×11,5 W
1250 lm, 3000 - 6500 K
230 V
⌀590 ⬀31 mm
1 EAN 4000870 710883
71088 Black/Mirror Metal/Acrylic

Mirra LED Mirror
incl. 1×21 W
2550 lm, 2700 - 6500 K
230 V, incl. 27 VA
⌀600 ⬀28 mm
3 EAN 4000870 789520
78952 Mirror/White Metal/Acrylic

Mirra LED Mirror
incl. 1×11,5 W
1250 lm, 3000 - 6500 K
230 V
⌀590 ⬀31 mm
2 EAN 4000870 710890
71089 Black/Mirror Acrylic/Metal/Leather

Mirra LED Mirror
incl. 1×22 W
2700 lm, 2700 - 6500 K
230 V, incl. 27 VA
⇕800 ⇔600 ⬀28 mm
4 EAN 4000870 789513
78951 Mirror/White Metal/Acrylic

5

6

7

8

Mirra LED Mirror
incl. 1×22 W
2700 lm, 2700 - 6500 K
230 V, incl. 27 VA
⇕600 ⇔800 ⬀28 mm
5 EAN 4000870 930137
93013 Chrome/White Metal/Acrylic

Mirra LED Mirror
incl. 1×20 W
1065 + 270 lm, 4000 K
230 V
⌀600 ⬀27 mm
7 new EAN 4000870 705391
70539 Mirror Metal/Acrylic

Mirra LED Mirror
incl. 1×22 W
2500 lm, 3000 - 6500 K
230 V
⇕800 ⇔600 ⬀27 mm
6 EAN 4000870 710876
71087 Mirror/White Metal/Acrylic

Mirra LED Mirror
incl. 1×20 W
750 + 270 lm, 4000 K
230 V
⇕600 ⇔800 ⬀27 mm
8 new EAN 4000870 705568
70556 Mirror Metal/Acrylic

1

2

3

4

5

Miro LED Mirror
incl. 1×10,5 W
1000 lm, 2700 - 6500 K
230 V
⌀500 ⬀120 mm
1 EAN 4000870 710906
71090 Mirror/Black matt ▦ Metal/Mirror

Miro LED Mirror
incl. 1×7,5 W
800 lm, 2700 - 6500 K
230 V
⌀400 ⬀40 mm
3 EAN 4000870 710920
71092 Mirror/Black matt ▦ Metal/Mirror

Miro LED Mirror
incl. 1×11 W
900 lm, 3000 - 6500 K
230 V
⌀500 ⬀105 mm
2 EAN 4000870 710913
71091 Mirror/Black matt ▦ Metal/Mirror

Miro LED Mirror
incl. 1×11 W
1100 lm, 3000 - 6500 K
230 V
⇕620 ⇔450 ⬀120 mm
4 EAN 4000870 710937
71093 Mirror/Black matt ▦ Metal/Mirror

Miro LED Mirror
incl. 1×11,5 W
1200 lm, 2700 - 6500 K
230 V
⌀500 ⬀40 mm
5 EAN 4000870 795613
79561 Mirror/Black matt ▦ Acrylic/Metal

3x Zoom

3

4

5

6

1

2

Masua LED Cosmetic Mirror
incl. 1×4 W
400 lm, 2700 - 6500 K
230 V
⇕130 ⇔200 ⬀350 mm
1 EAN 4000870 711507
71150 Chrome ▦ Mirror/Metal

Masua LED Cosmetic Mirror
incl. 1×4 W
400 lm, 2700 - 6500 K
230 V
⇕213 ⇔200 ⬀385 mm
3 EAN 4000870 711484
71148 Chrome ▦ Mirror/Metal

Jora LED Cosmetic Mirror
incl. 1×3,3 W
270 lm, 2700 - 6500 K
230 V
⇕205 ⇔190 ⬀362 mm
5 EAN 4000870 789339
78933 Chrome/White/Mirror ▦ Metal/Acrylic

Masua LED Cosmetic Mirror
incl. 1×4 W
400 lm, 2700 - 6500 K
230 V
⇕130 ⇔200 ⬀350 mm
2 EAN 4000870 711514
71151 Black matt ▦ Mirror/Metal

Masua LED Cosmetic Mirror
incl. 1×4 W
400 lm, 2700 - 6500 K
230 V
⇕213 ⇔200 ⬀385 mm
4 EAN 4000870 711491
71149 Black matt ▦ Mirror/Metal

Bela LED Cosmetic Mirror
incl. 1×5,7 W
260 lm, 3000 K
230 V, incl. ⊖ 8,4 VA
⇕230 ⇔230 ⬀295 mm
6 EAN 4000870 704684
70468 Chrome/White/Mirror ▦ Metal/Acrylic

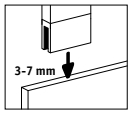

Evie
incl. 1×8 W
1050 lm, 3000 K
230 V
⇕39 ⇔400 ⬀105 mm
IP44
EAN 4000870 789384
78938 Chrome Plastic

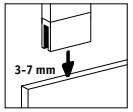

Selo
incl. 1×3,7 W
420 lm, 2700 - 6500 K
230 V, incl. 6 VA
⇕37 ⇔300 ⬀150 mm
tunable white IP44 rost frei Sensor
EAN 4000870 789506
78950 Chrome Aluminium/Acrylic

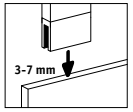

Galeria Double Hook
incl. 2×3,2 W
2×378 lm, 2700 K
230 V
⇕80 ⇔300 ⬀110 mm
IP44
EAN 4000870 993859
99385 Chrome Metal

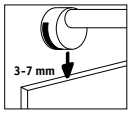

Becrux
incl. 1×4 W
460 lm, 3000 K
230 V
⇕93 ⇔93 ⬀140 mm
EAN 4000870 708811
70881 Chrome Metal/Plastic

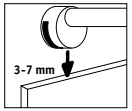

Mintaka
max. 20 W, GU10
230 V
⇕38 ⇔56 ⬀120 mm
EAN 4000870 708804
70880 Chrome Metal

incl. dichroic foil

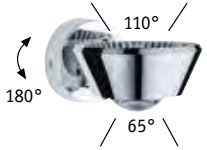

Sabik
incl. 1×9 / 1×4 W
800 + 390 lm, 2700 K
230 V
⇕80 ⇔117 ⬀152 mm
IP44 R, C
EAN 4000870 709474
70947 Chrome Plastic

Sabik
incl. 1×9 / 1×4 W
840 + 320 lm, 2700 K
230 V
⇕80 ⇔117 ⬀152 mm
IP44 R, C
EAN 4000870 797693
79769 Black Plastic

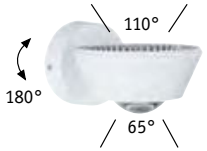

Sabik
incl. 1×9 / 1×4 W
800 + 390 lm, 2700 K
230 V
⇕80 ⇔117 ⬀152 mm
IP44 R, C
EAN 4000870 709467
70946 Matt white Plastic

Sava
incl. 1×13,5 W
1550 lm, 3000 K
230 V
↕65 ⇔1200 ⤢72 mm
IP44
new EAN 4000870 754139
75413 Black matt | Metal/Acrylic

Sava
incl. 1×7,5 W
900 lm, 3000 K
230 V
↕65 ⇔900 ⤢72 mm
IP44
new EAN 4000870 754122
75412 Black matt | Metal/Acrylic

Sava
incl. 1×5 W
600 lm, 3000 K
230 V
↕65 ⇔600 ⤢72 mm
IP44
new EAN 4000870 754115
75411 Black matt | Metal/Acrylic

Sava
incl. 1×4,2 W
450 lm, 3000 K
230 V
↕65 ⇔300 ⤢72 mm
IP44
new EAN 4000870 754108
75410 Black matt | Metal/Acrylic

Kuma
incl. 1×9 W
1100 lm, 3000 K
230 V, incl. 10 VA
↕45 ⇔500 ⤢84 mm
IP44
EAN 4000870 704707
70470 Chrome/White | Metal/Acrylic

Lukida
incl. 1×9 W
992 lm, 3000 K
230 V, incl. 10 VA
↕100 ⇔600 ⤢42 mm
IP44
EAN 4000870 704639
70463 Chrome/White | Aluminium/Acrylic

Agena
incl. 1×20 W
1800 lm, 2700 K
230 V
↕50 ⇔310 ⤢125 mm
IP44
EAN 4000870 709481
70948 Chrome/Matt white | Aluminium/Stainless steel

Tova
incl. 1×8,7 W
1000 lm, 2700 - 6500 K
230 V
↕40 ⇔900 ⤢58 mm
IP44
EAN 4000870 789452
78945 Chrome/White | Metal/Acrylic

Tova
incl. 1×6,2 W
750 lm, 2700 - 6500 K
230 V
↕40 ⇔600 ⤢58 mm
IP44
EAN 4000870 789445
78944 Chrome/White | Metal/Acrylic

Mizar
incl. 1×10,5 W
1400 lm, 3000 K
230 V
⇕45 ⇔630 ⤢82 mm
IP44
EAN 4000870 797167
79716 Chrome/White Metal/Acrylic

Orgon
incl. 1×10,5 W
1400 lm, 3000 K
230 V
⇕60 ⇔700 ⤢82 mm
IP44
EAN 4000870 797136
79713 Chrome Metal/Acrylic

Orgon
incl. 1×7,5 W
980 lm, 3000 K
230 V
⇕60 ⇔440 ⤢82 mm
IP44
EAN 4000870 797129
79712 Chrome Metal/Acrylic

Orgon
incl. 1×10,5 W
1400 lm, 3000 K
230 V
⇕60 ⇔700 ⤢82 mm
IP44
EAN 4000870 712146
71214 Black Metal/Acrylic

Orgon
incl. 1×7,5 W
950 lm, 3000 K
230 V
⇕60 ⇔440 ⤢82 mm
IP44
EAN 4000870 712139
71213 Black Metal/Acrylic

Quasar
incl. 1×10,5 W
1400 lm, 3000 K
230 V
⇕45 ⇔700 ⤢60 mm
IP44
EAN 4000870 797150
79715 Chrome Metal/Acrylic

Quasar
incl. 1×7,5 W
980 lm, 3000 K
230 V
⇕45 ⇔440 ⤢60 mm
IP44
EAN 4000870 797143
79714 Chrome Metal/Acrylic

Quasar
incl. 1×11,2 W
1350 lm, 3000 K
230 V
⇕46 ⇔700 ⤢60 mm
IP44
EAN 4000870 712153
71215 Black Metal/Acrylic

Quasar
incl. 1×7,5 W
900 lm, 3000 K
230 V
⇕46 ⇔440 ⤢60 mm
IP44
EAN 4000870 712160
71216 Black Metal/Acrylic

Arneb
incl. 1×12,5 W
1200 lm, 3000 K
230 V
⇕40 ⇔590 ⤢78 mm
EAN 4000870 712108
71210 Chrome Aluminium/Acrylic

Arneb
incl. 1×6,5 W
800 lm, 2700 - 6500 K
230 V
⇕40 ⇔328 ⤢78 mm
EAN 4000870 789438
78943 Chrome Aluminium/Acrylic

Arneb
incl. 1×9 W
700 lm, 3000 K
230 V
⇕40 ⇔326 ⤢78 mm
EAN 4000870 708798
70879 Chrome Aluminium/Acrylic

Arneb
incl. 1×12,5 W
1200 lm, 3000 K
230 V
⇕40 ⇔590 ⤢78 mm
EAN 4000870 712122
71212 Black Aluminium/Acrylic

Arneb
incl. 1×9 W
850 lm, 3000 K
230 V
⇕40 ⇔326 ⤢78 mm
EAN 4000870 712115
71211 Black Aluminium/Acrylic

Arneb
incl. 1×12,5 W
1200 lm, 3000 K
230 V
⇕40 ⇔590 ⤢78 mm
EAN 4000870 712092
71209 White Aluminium/Acrylic

Arneb
incl. 1×9 W
700 lm, 3000 K
230 V
⇕40 ⇔326 ⤢78 mm
EAN 4000870 708781
70878 White Aluminium/Acrylic

Nembus
incl. 1×9 W
1250 lm, 3000 K
230 V, incl. 10 VA
⇕68 ⇔600 ⤢63 mm
EAN 4000870 704646
70464 Chrome Metal/Acrylic

Nembus
incl. 1×11,2 W
1350 lm, 3000 K
230 V
⇕68 ⇔600 ⤢63 mm
EAN 4000870 712085
71208 Black Metal/Acrylic

Luno
incl. 1×8 W
930 lm, 2700 - 6500 K
230 V, incl. 9 VA
⇕56 ⇔596 ⤢38 mm
EAN 4000870 789490
78949 Aluminium Metal/Plastic

Luno
incl. 1×6 W
670 lm, 2700 - 6500 K
230 V, incl. 8 VA
⇕61 ⇔396 ⤢38 mm
EAN 4000870 789483
78948 Aluminium Metal/Plastic

Regula II
max. 4×40 W, E14
230 V
⇕75 ⇔600 ⬀50 mm
IP44
new EAN 4000870 800980
80098 Chrome Metal

Regula II
max. 4×40 W, E14
230 V
⇕75 ⇔600 ⬀50 mm
IP44
new EAN 4000870 800997
80099 Black Metal

Regula II
max. 3×40 W, E14
230 V
⇕75 ⇔450 ⬀50 mm
IP44
new EAN 4000870 800966
80096 Chrome Metal

Regula II
max. 3×40 W, E14
230 V
⇕75 ⇔450 ⬀50 mm
IP44
new EAN 4000870 800973
80097 Black Metal

Perfect match – not incl.

Gemini Set
max. 2×20 W, E14
230 V
⇕195 ⇔85 ⬀105 mm
IP44
EAN 4000870 703540
70354 Chrome/Satin Metal/Glass

Lenia
max. 2×20 W, E14
230 V
⇕80 ⇔330 ⬀105 mm
IP44
EAN 4000870 703502
70350 Chrome/Opaque Metal/Glass

Eleon
max. 33 W, G9
230 V
⇕203 ⌀105 ⇔105 ⬀135 mm
IP44
EAN 4000870 708392
70839 Chrome/Satin Metal/Glass

Outdoor

Las luminarias exteriores aportan orientación, seguridad e iluminación ambiental en torno al hogar. Los materiales resistentes a la intemperie y el diseño moderno garantizan la durabilidad y una integración armoniosa en todo tipo de exteriores. Con soluciones como el sistema de iluminación para jardín Plug & Shine de 24 V, las luminarias House de instalación fija de 230 V y las luminarias solares energéticamente eficientes, Paulmann ofrece la tecnología adecuada para cada aplicación.

Udendørslamper sikrer orientering, sikkerhed og stemningsfuld belysning rundt om huset. Vejrbestandige materialer og moderne design sikrer holdbarhed og en harmonisk integration i alle slags udendørsomgivelser. Med systemløsninger som 24 V-havebelysningssystemet Plug & Shine, fast installerede House 230 V-lamper og energieffektive lamper med solceller tilbyder Paulmann den rette teknologi til enhver anvendelse.

Oprawy zewnętrzne zapewniają orientację, bezpieczeństwo i nastrojowe oświetlenie wokół domu. Materiały odporne na warunki atmosferyczne i nowoczesny design gwarantują trwałość i harmonijną integrację z każdym otoczeniem zewnętrznym. Dzięki rozwiązaniom systemowym, takim jak system oświetlenia ogrodowego Plug & Shine 24 V, montowane na stałe oprawy House 230 V oraz energooszczędne lampy solarne, Paulmann oferuje odpowiednią technologię do każdego zastosowania.

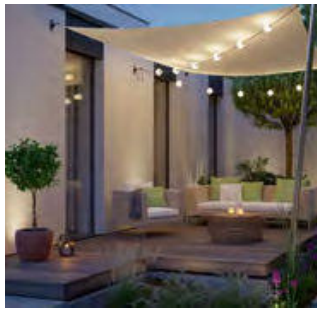

Plug & Shine

House 230 V

Solar

Venkovní svítidla zajišťují orientaci, bezpečnost a atmosférické osvětlení kolem domu. Materiály odolné proti povětrnostním vlivům a moderní design zajišťují dlouhou životnost a harmonické začlenění do jakéhokoli venkovního prostředí. Díky systémovým řešením, jako jsou 24V systém zahradního osvětlení Plug & Shine, pevně instalovaná 230V svítidla House a energeticky účinná solární svítidla, nabízí firma Paulmann technologii vhodnou pro každé použití.

Smart

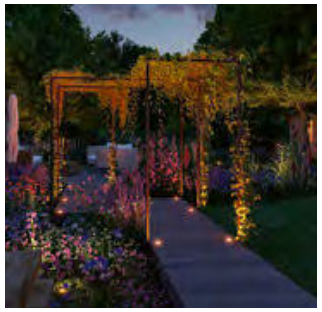

Insect friendly

Plug & Shine

El sistema de conexión, robusto y resistente a la intemperie, permite una iluminación para jardín rápida y sencilla, sin necesidad de conocimientos especiales.

En el césped, árboles o caminos, Plug & Shine crea puntos que atraen todas las miradas y proporciona orientación. El sistema de corriente continua de 24 V aporta la máxima seguridad para las personas y los animales. Gracias a su alto grado de protección IP, todos los componentes son aptos para usar durante todo el año, proporcionando una iluminación ambiental en cualquier condición meteorológica. Todas las luminarias Plug & Shine son resistentes al agua de piscinas, por lo que son aptas para utilizar en su perímetro.

Robustní zásuvkový systém odolný proti povětrnostním vlivům umožňuje rychlé a jednoduché osvětlení zahrady – zcela bez odborných znalostí.

Ať už se jedná o trávníky, stromy nebo cesty: systém Plug & Shine vytváří světelné akcenty a usnadňuje orientaci. Systém se stejnosměrným napětím 24 V nabízí maximální bezpečnost pro člověka i zvířata.
Díky vysokému stupni krytí IP jsou všechny komponenty vhodné pro celoroční použití – pro osvětlení navozující tu správnou atmosféru za každého počasí.
Všechna svítidla Plug & Shine jsou navíc odolná vůči bazénové vodě a jsou tak vhodná pro přímé okolí bazénů.

Det robuste og vejrbestandige stiksystem muliggør den hurtige og enkle opsætning af havebelysning – helt uden fagkundskaber.

Hvad enten det anvendes på græs, træer eller stier: Plug & Shine fremhæver og sørger for orientering. 24 V-jævnstrømsystemet giver den højeste sikkerhed for mennesker og dyr. Takket være høje IP-kapslingsklasser er alle komponenter egnet til brug året rundt – til stemningsfulde lysøjeblikke uanset vejret. Alle Plug & Shine-lamper er desuden modstandsdygtige over for poolvand, hvilket gør dem egnede til de direkte områder omkring pools.

Solidny i odporny na warunki atmosferyczne system wtykowy umożliwia szybkie i łatwe oświetlenie ogrodu – bez konieczności posiadania specjalistycznej wiedzy.

Trawy, drzewa czy ścieżki: Plug & Shine akcentuje detale i zapewnia orientację. System stałonapięciowy 24 V zapewnia maksymalne bezpieczeństwo dla ludzi i zwierząt. Dzięki wysokiemu stopniowi ochrony IP wszystkie komponenty nadają się do całorocznego stosowania – zapewniając nastrojowe oświetlenie bez względu na pogodę. Wszystkie lampy Plug & Shine są odporne na działanie wody basenowej, dlatego mogą być stosowane w bezpośrednim sąsiedztwie basenów.

Floor
incl. 1×6 W
540 lm, 3000 K, ∢ 38°
24 V
⇕ 150 ⌀ 140 mm
EAN 4000870 939086
93908 Silver Metal

Floor
incl. 1×6 W
540 lm, 3000 K, ∢ 20°
24 V
⇕ 150 ⌀ 140 mm
EAN 4000870 939079
93907 Silver Metal

Floor
incl. 1×3,7 W
374 lm, 3000 - 6500 K
24 V
⇕ 92 ⌀ 98 mm
EAN 4000870 942741
94274 Silver Metal

Floor Starter Set
incl. 3×3,7 W
3×374 lm, 3000 - 6500 K
230/24 V
⇕ 92 ⌀ 98 mm
EAN 4000870 942758
94275 Silver Metal

Floor
incl. 1×4,6 W
360 lm, 2000 - 2700 K
24 V
⇕92 ⌀98 mm
IP67 · rost frei · 500 Kg · zigbee
EAN 4000870 945889
94588 Black · Metal

Floor
incl. 1×4,5 W
360 lm, 2200 K
24 V
⇕92 ⌀98 mm
IP67 · rost frei · 500 Kg
EAN 4000870 947166
94716 Anthracite · Metal/Plastic

Floor Starter Set
incl. 3×4,5 W
3×360 lm, 2200 K
24 V
⇕92 ⌀98 mm
IP44 · IP67 · rost frei · 500 Kg
EAN 4000870 947173
94717 Anthracite · Metal/Plastic

Floor
incl. 1×3,8 W
410 lm, 3000 K
24 V
⇕91 ⌀98 mm
IP67 · rost frei
EAN 4000870 942284
94228 Stainless steel · Metal/Plastic

Floor
incl. 1×3,8 W
410 lm, 3000 K
24 V
⇕91 ⇔100 ⇗100 mm
IP67 · rost frei
EAN 4000870 942277
94227 Stainless steel · Metal/Plastic

Floor
incl. 1×2 W
100 lm, 3000 - 6500 K
24 V
⇕30 ⌀70 mm
RGBW · tunable white · IP67 · rost frei · zigbee
EAN 4000870 947517
94751 Stainless steel · Metal/Plastic

Floor Starter Set
incl. 3×2 W
3×100 lm, 3000 - 6500 K
230/24 V, incl. 21 VA
⇕30 mm ⌀70 mm ⇔5 m
RGBW · tunable white · IP44 · IP67 · rost frei · zigbee
EAN 4000870 947524
94752 Stainless steel · Metal/Plastic

Floor
incl. 1×2 W
100 lm, 2200 K
24 V
⇕30 ⌀70 mm
IP67 · rost frei
EAN 4000870 947210
94721 Silver · Stainless steel/Plastic

Floor Starter Set
incl. 3×2 W
3×100 lm, 2200 K
230/24 V, incl. 21 VA
⇕30 mm ⌀70 mm ⇔5 m
IP44 · IP67 · rost frei
EAN 4000870 947227
94722 Silver · Stainless steel/Plastic

Floor
incl. 1×2 W
100 lm, 3000 K
24 V
⇕30 ⌀70 mm
IP67 · rost frei
EAN 4000870 939536
93953 Silver · Stainless steel/Plastic

Floor Starter Set
incl. 3×2 W
3×100 lm, 3000 K
230/24 V, incl. 21 VA
⇕30 mm ⌀70 mm ⇔5 m
IP44 · IP67 · rost frei
EAN 4000870 936924
93692 Silver · Stainless steel/Plastic

Floor Starter Set CH
incl. 3×2 W
3x 100 lm, 3000 K
230/24 V, incl. 30 VA
⇕30 ⌀70 mm
IP55 · IP67 · rost frei
EAN 4000870946893
CH **94689** Silver · Stainless steel/Plastic

MicroPen
incl. 5×0,22 W
5×3 lm, 3000 K
230/24 V, incl. 21 VA
⌀15 mm
IP44 IP67 rost frei Kg 130
EAN 4000870 936955
93695 Silver Stainless steel

MicroPen Extension Set
incl. 5×0,22 W
5×3 lm, 3000 K
24 V
⌀15 mm
IP67 rost frei Kg 130
EAN 4000870 936948
93694 Silver Stainless steel

Floor Mini
incl. 1×2,5 W
250 lm, 3000 K
24 V
⇕90 ⌀55 mm
IP67 rost frei Kg 500
EAN 4000870 939512
93951 Silver Stainless steel/Plastic

Floor Mini Starter Set
incl. 3×2,5 W
3×250 lm, 3000 K
230/24 V, incl. 21 VA
⇕90 ⌀55 mm
IP44 IP67 rost frei Kg 500
EAN 4000870 936979
93697 Silver Stainless steel/Plastic

Floor Mini Extension Set
incl. 3×2,5 W
3×250 lm, 3000 K
24 V
⇕90 mm ⌀55 mm ⇔5 m
IP67 rost frei Kg 500
EAN 4000870 939499
93949 Silver Stainless steel/Plastic

Floor Mini Starter Set CH
incl. 3×2 W
3x 295 lm, 3000 K
230/24 V, incl. 30 VA
⇕90 ⌀55 mm
IP55 IP67 rost frei Kg 500
EAN 4000870946909
CH **94690** Silver Stainless steel/Plastic

Path
incl. 2×3,3 W
2×350 + 350 lm, 3000 K
24 V
⇕155 ⌀193 mm
IP67
EAN 4000870 939178
93917 Anthracite Die cast aluminium

Floor
incl. 2×3,3 W
2×350 + 350 lm, 3000 K
24 V
⇕39 ⌀160 mm
IP67 Kg 2.000
EAN 4000870 939208
93920 Anthracite Die cast aluminium

Floor
incl. 1×8 W
820 lm, 3000 K
24 V
⇕45 ⇔900 ⇗54 mm
IP67
EAN 4000870 939215
93921 Anthracite Die cast aluminium

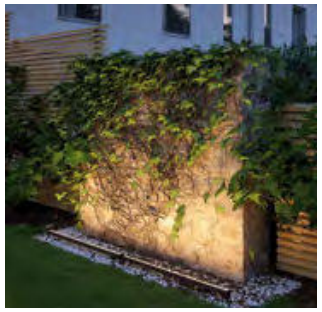

Floor
incl. 1×8,1 W
875 lm, 3000 K
24 V
⇕58 ⇔856 ⇗52 mm
IP67
EAN 4000870 939222
93922 Anthracite Die cast aluminium

ITO
incl. 1×6,1 W
510 lm, 3000 K
24 V
⇕224 ⇔252 ⇗49 mm
IP67
EAN 4000870 946671
94667 Anthracite Metal

Sting
incl. 1×6,3 W
580 lm, 2200 K
24 V
290 ⌀52 mm
IP67 rost frei
EAN 4000870 947289
94728 Anthracite Aluminium

Sting Starter Set
incl. 3×6,3 W
3×580 lm, 2200 K
230/24 V, incl. 75 VA
290 mm ⌀52 mm 5 m
IP44 IP67 rost frei
EAN 4000870 947296
94729 Anthracite Aluminium

Sting
incl. 1×6,4 W
655 lm, 3000 K
24 V
290 ⌀52 mm
IP67 rost frei
EAN 4000870 939345
93934 Anthracite Aluminium

Sting Starter Set
incl. 3×6,4 W
3×655 lm, 3000 K
230/24 V, incl. 75 VA
290 mm ⌀52 mm 5 m
IP44 IP67 rost frei
EAN 4000870 936962
93696 Anthracite Aluminium

Sting Extension Set
incl. 3×6,4 W
3×655 lm, 3000 K
24 V
274 ⌀71 87 mm
IP67 rost frei
EAN 4000870 936894
93689 Anthracite Aluminium

Sting Starter Set CH
incl. 3×6,4 W
3x 655 lm, 3000 K
230/24 V, incl. 30 VA
290 ⌀52 mm
IP55 IP67 rost frei
EAN 4000870946930
CH **94693** Anthracite Aluminium

Kikolo
incl. 1×6,2 W
620 lm, 3000 - 6500 K
24 V
261 ⌀90 85 mm
RGBW tunable white IP65 rost frei zigbee
EAN 4000870 947692
94769 Anthracite Plastic/Aluminium

Kikolo
incl. 1×6,2 W
660 lm, 2200 - 3000 K, 80°
24 V
261 ⌀90 85 mm
IP65 rost frei zigbee
EAN 4000870 947685
94768 Anthracite Plastic/Aluminium

Kikolo
incl. 1×7,2 W
640 lm, 3000 K, 60°
24 V
261 ⌀90 85 mm
IP65 rost frei
EAN 4000870 947746
94774 Anthracite Plastic/Aluminium

Kikolo
incl. 1×7,2 W
640 lm, 3000 K, 20°
24 V
261 ⌀90 85 mm
IP65 rost frei
EAN 4000870 947753
94775 Anthracite Plastic/Aluminium

Shira
incl. 1×6,5 W
500 lm, 2000 - 6500 K
24 V
455 74 116 mm
RGBW tunable white IP65 rost frei zigbee
EAN 4000870 948491
94849 Anthracite Aluminium

Pike
incl. 1×4,5 W
300 lm, 3000 - 6500 K
24 V
313 ⌀50 82 mm
EAN 4000870 942833
94283 Anthracite Plastic

Pike Starter Set
incl. 3×4,2 W
3×330 lm, 3000 - 6500 K
230/24 V, incl. 21 VA
313 ⌀50 82 mm
EAN 4000870 942840
94284 Anthracite Plastic

Pike
incl. 1×2,2 W
341 lm, 3000 K
24 V
313 ⌀50 82 mm
EAN 4000870 942413
94241 Anthracite Plastic

Pike Starter Set
incl. 3×2,2 W
3×341 lm, 3000 K
230/24 V, incl. 21 VA
313 mm ⌀50 mm 82 mm
5 m
EAN 4000870 942420
94242 Anthracite Plastic

Pike Starter Set RGBW CH
incl. 3×4,2 W
3x 300 lm, 3000–6500 K
230/24 V, incl. 30 VA
313 ⌀50 82 mm
EAN 4000870946855
CH **94685** Anthracite Plastic

Pike Starter Set CH
incl. 3×3 W
3×340 lm, 3000 K
230/24 V, incl. 30 VA
313 mm ⌀50 mm 82 mm 5 m
EAN 4000870946862
CH **94686** Anthracite Plastic

Plantini
incl. 1×2 W
180 lm, 3000 K
24 V
223 ⌀21 77 mm
EAN 4000870 939970
93997 Anthracite Aluminium

Plantini Starter Set
incl. 3×2 W
3×180 lm, 3000 K
230/24 V, incl. 21 VA
223 mm ⌀21 mm 77 mm
5 m
EAN 4000870 941546
94154 Anthracite Aluminium

Plantini Extension Set
incl. 3×2 W
3×180 lm, 3000 K
24 V
223 mm ⌀21 mm 77 mm
5 m
EAN 4000870 941560
94156 Anthracite Aluminium

Plantini Starter Set CH
incl. 1×2 W
180 lm, 3000 K
230/24 V, incl. 30 VA
223 ⌀21 77 mm
EAN 4000870946879
CH **94687** Anthracite Aluminium

ITO
incl. 1×6 W
700 lm, 3000 K
24 V
372 227 40 mm
EAN 4000870 945445
94544 Anthracite Metal/Plastic

Radon
incl. 1×11 W
1200 lm, 3000 K
24 V
260 ⌀55 64 125 mm
EAN 4000870 943670
94367 Grey Aluminium

Radix
incl. 1×6 W
600 lm, 3000 K
24 V
204 ⌀46 56 111 mm
EAN 4000870 943687
94368 Grey Aluminium

Classic
incl. 1×5,1 W
520 lm, 3000 K
24 V
↕265 ⌀88 mm
IP65 rost frei
EAN 4000870 942857
94285 Anthracite Metal

Spot
incl. 1×2 W
360 lm, 3000 K
24 V
↕260 ⌀42 mm
IP65 rost frei
EAN 4000870 943748
94374 Black Metal

Spot Starter Set
incl. 3×2 W
3×360 lm, 3000 K
230/24 V, incl. 21 VA
↕260 mm ⌀42 mm ⇔5 m
IP44 IP65 rost frei
EAN 4000870 943731
94373 Black Metal

Spot Starter Set CH
incl. 3×2 W
3x 360 lm, 3000 K
230/24 V, incl. 30 VA
↕260 ⌀42 mm
IP55 IP65 rost frei
EAN 4000870946923
CH **94692** Black Metal

Flood Spot
incl. 1×6,8 W
650 lm, 3000 K
24 V
↕103 ⇔103 ⤢23 mm
IP65 rost frei
EAN 4000870 945742
94574 Black Aluminium

Flood Spot
incl. 1×15,5 W
1700 lm, 3000 K
24 V
↕145 ⇔160 ⤢26 mm
IP65 rost frei
EAN 4000870 945759
94575 Black Aluminium

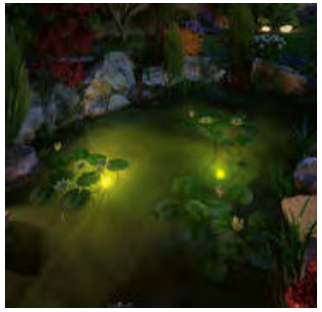

Underwater Spot
incl. 1×4 W
300 lm, 3000 K
24 V
↕120 ⌀200 mm
IP68 rost frei
EAN 4000870 942093
94209 Black Aluminium

Pool Spot
incl. 1×5 W
440 lm, 3000 K
24 V
↕110 ⌀72 mm
IP68 rost frei
EAN 4000870 945599
94559 Black Aluminium

Smooth
incl. 1×11 W
1040 lm, 3000 - 6500 K
24 V
⇕20 mm ⇔10 mm ⇔2 m
EAN 4000870 945605
94560 White Plastic

Smooth
incl. 1×22 W
2600 lm, 3000 - 6500 K
24 V
⇕20 mm ⇔10 mm ⇔5 m
EAN 4000870 945612
94561 White Plastic

Smooth
incl. 1×39 W
5200 lm, 3000 - 6500 K
24 V
⇕20 mm ⇔10 mm ⇔10 m
EAN 4000870 945629
94562 White Plastic

Smooth
incl. 1×12 W
1040 lm, 3000 K
24 V
⇕17,5 mm ⇔8,8 mm ⇔2 m
EAN 4000870 946794
94679 White Plastic

Smooth
incl. 1×26 W
2600 lm, 3000 K
24 V
⇕17,5 mm ⇔8,8 mm ⇔5 m
EAN 4000870 946800
94680 White Plastic

Smooth
incl. 1×46 W
5200 lm, 3000 K
24 V
⇕17,5 mm ⇔8,8 mm ⇔10 m
EAN 4000870 946817
94681 White Plastic

Smooth
incl. 1×31 W
3500 lm, 3000 K
24 V
⇕20 mm ⇔10 mm ⇔5 m
EAN 4000870 941911
94191 White Plastic

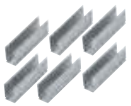

Smooth Strip Clip Set
⇕17,5 ⇔50 ⇗10,6 mm
EAN 4000870 942154
94215 Silver Aluminium

Smooth Strip Alu Profil
⇕17,5 mm ⇗10,6 mm ⇔1 m
EAN 4000870 942161
94216 Silver Aluminium

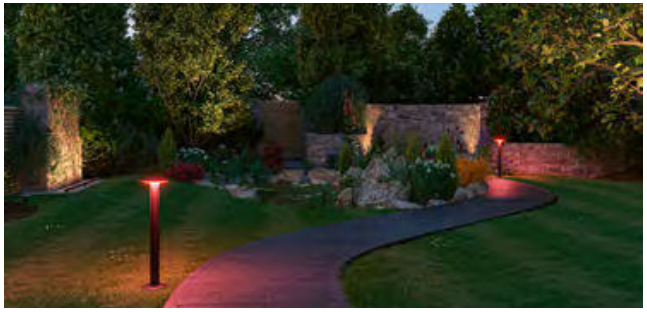

Plate
incl. 1×5 W
420 lm,
3000 - 6500 K
24 V
⇕600 ⌀159 mm
EAN 4000870 947500
94750 Anthracite Metal/Plastic

Plate
incl. 1×7 W
660 lm, 2200 K
24 V
⇕600 ⌀159 mm
EAN 4000870 947234
94723 Anthracite Metal

Plate
incl. 1×6,1 W
660 lm, 3000 K
24 V
⇕600 ⌀159 mm
EAN 4000870 943120
94312 Anthracite Plastic

ITO
incl. 1×6 W
700 lm, 3000 K
24 V
⇕1103 ⇔277 ⤢188 mm
EAN 4000870 945469
94546 Anthracite Metal/Plastic

ITO
incl. 1×6 W
700 lm, 3000 K
24 V
⇕1103 ⇔47 ⤢301 mm
EAN 4000870 945476
94547 Anthracite Metal/Plastic

Flarea 200
incl. 1×3,6 W
270 lm, 3000 K
24 V
⇕200 ⌀45 mm
EAN 4000870 945339
94533 Black Metal

Flarea 400
incl. 1×3,6 W
270 lm, 3000 K
24 V
⇕400 ⌀45 mm
EAN 4000870 945360
94536 Black Metal

Flarea 600
incl. 1×3,6 W
270 lm, 3000 K
24 V
⇕600 ⌀45 mm
EAN 4000870 945377
94537 Black Metal

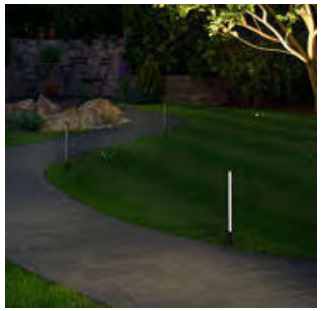

Pin
incl. 1×5,5 W
490 lm, 3000 K
24 V
⇕360 ⌀20 mm
EAN 4000870 945308
94530 Anthracite
Aluminium/Plastic

Classic
incl. 1×2 W, E14
160 lm, 3000 K
24 V
⇕500 ⌀172 mm
EAN 4000870 943229
94322 Anthracite Metal

Classic
incl. 1×2 W, E14
160 lm, 3000 K
24 V
⇕220 ⌀80 mm
EAN 4000870 943236
94323 Anthracite Metal

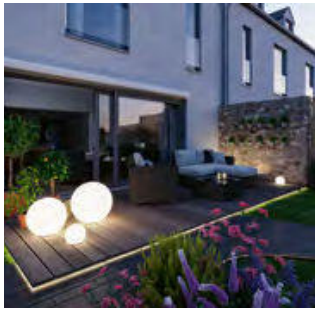

Globe
incl. 1×2,9 W
170 lm, 3000 - 6500 K
24 V
⌀200 mm
EAN 4000870 942697
94269 White Plastic

Globe
incl. 1×2,8 W
235 lm, 3000 K
24 V
⌀200 mm
EAN 4000870 941775
94177 White Plastic

Globe
incl. 1×6,5 W
620 lm, 3000 K
24 V
⌀400 mm
EAN 4000870 941782
94178 White Plastic

Globe
incl. 1×6,5 W
620 lm, 3000 K
24 V
⌀500 mm
EAN 4000870 941799
94179 White Plastic

Cube
incl. 1×6,5 W
575 lm, 3000 K
24 V
300 ⇔300 ⬀300 mm
EAN 4000870 941812
94181 White Plastic

Stone
incl. 1×2,8 W
235 lm, 3000 K
24 V
166 ⌀280 mm
EAN 4000870 941751
94175 White Plastic

Stone
incl. 1×2,8 W
235 lm, 3000 K
24 V
194 ⌀350 mm
EAN 4000870 941768
94176 White Plastic

Star
incl. 1×2,6 W
230 lm, 3000 K
24 V
100 ⌀400 mm
EAN 4000870 941843
94184 White Plastic

Tree
incl. 1×2 W
260 lm, 3000 K
24 V
490 ⇔280 ⬀140 mm
EAN 4000870 941850
94185 White Plastic

Basket
incl. 1×3,2 W
260 lm, 2700 - 6500 K
24 V
400 ⌀200 mm
EAN 4000870 947548
94754 Black Metal/Plastic

Basket
incl. 1×8 W
800 lm, 3000 K
24 V
600 ⌀200 mm
EAN 4000870 943205
94320 Brown Plastic

Classic
incl. 1×2 W
190 lm, 3000 - 6500 K
24 V
300 ⇔100 ⬀100 mm
EAN 4000870 947531
94753 Anthracite Aluminium/Plastic

Naima
incl. 6×1 W
6×100 lm, 3000 K
24 V
⌀100 mm ⇔5,88 m
IP67
new EAN 4000870 949108
94910 Black Plastic

Naima
incl. 3×1 W
3×100 lm, 3000 K
24 V
⌀100 mm ⇔1,71 m
IP67
new EAN 4000870 949122
94912 Black Plastic

	W		⌀ mm	↕ mm	lm		K		EAN	
A G	1	Low-Voltage-Connector	14	62	90		2.200	20.000	4000870 292747	new **29274**
1 VA										
A F	1	Low-Voltage-Connector	14	62	100		3.000	20.000	4000870 292730	new **29273**
1 VA										
A F	1	Low-Voltage-Connector	14	62	100		4.000	20.000	4000870 292754	new **29275**
1 VA										

Tubs
incl. 3×2 W, E14
3×160 lm, 3000 K
24 V
↕180 mm ⌀85 mm ⇔6 m
IP44
EAN 4000870 947616
94761 Anthracite Aluminium

Yuna
incl. 1×3 W
25 lm
24 V
⇔7,4 m
IP44
new EAN 4000870 946428
94642 Black Plastic

Yuna
incl. 1×5 W
45 lm
24 V
⇔12,4 m
IP44
new EAN 4000870 946435
94643 Black Plastic

Yuna
incl. 1×1,3 W
15 lm, 3000 K
24 V
⇔7,4 m
IP44
new EAN 4000870 946404
94640 Black Plastic

Yuna
incl. 1×2,5 W
30 lm, 3000 K
24 V
⇔12,4 m
IP44
new EAN 4000870 946411
94641 Black Plastic

Lightchain
48×192 lm, 3000 K
24 V
⌀18 mm ⇔5 m
IP44
EAN 4000870 945582
94558 Black Plastic

Lightchain
72×3 lm, 3000 K
24 V
⌀18 mm ⇔7,5 m
IP44
EAN 4000870 945575
94557 Black Plastic

Lightchain
incl. 7×0,2 W
7×10 lm, 3000 K
24 V
⌀50 mm ⇔6,8 m
IP44 rostfrei
EAN 4000870 941652
94165 White Plastic

Mapalo
incl. 1×2 W, E14
160 lm, 3000 K
24 V
↕5100 mm ↕500 cm ⌀300 mm
IP44 rostfrei
EAN 4000870 931035
93103 Anthracite Aluminium

Kofia
incl. 1×2 W, E14
160 lm, 3000 K
24 V
↕5140 mm ↕500 cm ⌀160 mm
IP44 rostfrei
EAN 4000870 931042
93104 Anthracite Aluminium

Connector 1in-3out

max. 150 W
24 V
⇕75 ⇔94 ⇗15 mm
IP68

EAN 4000870 939291
93929 Black Plastic

Cable 1m 1in-2out

max. 150 W
24 V
2x1,5 mm² ⇔1 m
IP68

EAN 4000870 942734
94273 Black Plastic

Cable 1m 1in-3out

max. 150 W
24 V
2x1,5 mm² ⇔1 m
IP68

EAN 4000870 939949
93994 Black Plastic

Cable 2m 1in-2out

max. 150 W
24 V
2x1,5 mm² ⇔2 m
IP68

EAN 4000870 939260
93926 Black Plastic

Cable 5m IP68

max. 150 W
24 V
2x1,5 mm² ⇔5 m
IP68

EAN 4000870 942765
94276 Black Plastic

Cable 5m 1in-2out

max. 150 W
24 V
2x1,5 mm² ⇔5 m
IP68

EAN 4000870 939277
93927 Black Plastic

Cable 5m 1in-4out

max. 150 W
24 V
2x1,5 mm² ⇔5 m
IP68

EAN 4000870 945964
94596 Black Plastic

Cable 10m IP68

max. 150 W
24 V
2x1,5 mm² ⇔10 m
IP68

EAN 4000870 942772
94277 Black Plastic

Cable 10m 1in-2out

max. 150 W
24 V
2x1,5 mm² ⇔10 m
IP68

EAN 4000870 939284
93928 Black Plastic

Cable 10m 1in-5out

max. 150 W
24 V
2x1,5 mm² ⇔10 m
IP68

EAN 4000870 939307
93930 Black Plastic

Cable 15m 1in-7out

max. 150 W
24 V
2x1,5 mm² ⇔15 m
IP68

EAN 4000870 939314
93931 Black Plastic

Zigbee Controller
max. 75 W
24 V
30 ⇔260 ⇗40 mm
EAN 4000870 939994
93999 Black Plastic

Controller incl. remote
max. 75 W
2xAAA Battery
24 V
90 ⇔260 ⇗40 mm
EAN 4000870 180112
18011 Black Plastic

Controller
max. 75 W
24 V
90 ⇔260 ⇗40 mm
EAN 4000870 180105
18010 Black Plastic

Twilight Sensor
3xAA Battery
4,8 V
120 ⇔65 ⇗40 mm
EAN 4000870 180129
18012 Anthracite Plastic

Twilight Sensor
max. 150 W
24 V
30 ⇔80 ⇗68 mm
EAN 4000870 945872
94587 Black Plastic

dimmable

Clear

	W		⌀ mm	⇕ mm	lm		K		EAN	
G	2	E14	35	98	160		3.000	15.000	4000870 001851	**30028741**

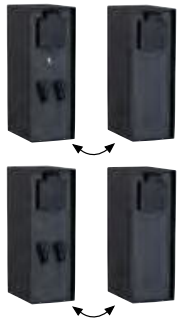

Rio
max. 3680 W
230 V, incl. 75 VA
230 ⇔85 ⇗120 mm
EAN 4000870 947012
94701 Anthracite Sheet steel

Rio
max. 3680 W
230 V, incl. 75 VA
230 ⇔85 ⇗120 mm
EAN 4000870 947005
94700 Anthracite Sheet steel

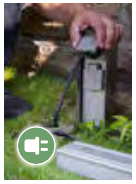

Power Supply 21W
max. 21 W
230/24 V, incl. 21 VA
103 ⇔50 ⇗30 mm
EAN 4000870 988480
98848 Black Plastic

Power Supply 75W
max. 75 W
230/24 V, incl. 75 VA
36 ⇔68 ⇗199 mm
EAN 4000870 988497
98849 Silver Aluminium

Power Supply 75W
max. 75 W
230/24 V, incl. 75 VA
32 ⇔49 ⇗129 mm
EAN 4000870 944974
94497 Anthracite Plastic

Power Supply 150W
max. 150 W
230/24 V, incl. 150 VA
40 ⇔70 ⇗191 mm
EAN 4000870 988503
98850 Silver Aluminium

Power Supply Type T12 30W
max. 30 W
230/24 V, incl. 30 VA
31 ⇔48 ⇗110 mm
EAN 4000870946848
CH **94684** Silver Aluminium

Power Supply Type T12 75W
max. 75 W
230/24 V, incl. 75 VA
32 ⇔49 ⇗129 mm
EAN 4000870946831
CH **94683** Anthracite Plastic

Power Supply Type T12 150W
max. 150 W
230/24 V, incl. 150 VA
35 ⇔48 ⇗240 mm
EAN 4000870946824
CH **94682** Black Aluminium

Cover
45 ⇔260 ⇗89 mm
EAN 4000870 939048
93904 Grey Plastic

House 230 V

Tanto en entradas como en caminos, muros y cubiertas de terrazas, las luminarias de 230 V ofrecen soluciones de iluminación versátiles para prácticamente todo tipo de espacios exteriores. Los apliques añaden toques elegantes, las balizas y las luminarias para caminos proporcionan orientación y seguridad, y las luminarias de techo proporcionan una luz funcional en entradas y bajo marquesinas de puertas. En conjunto, crean un concepto integral de iluminación exterior. Los materiales de alta calidad, los altos grados de protección IP y los diseños resistentes al agua de mar garantizan un funcionamiento fiable y un aspecto atractivo, incluso en condiciones climáticas adversas y cerca de la costa.

Ved indkørsler, stier, husmure eller terrassedæk – 230 V-lamper tilbyder alsidige lysløsninger til næsten alle udendørsområder. Væglamper sætter stilfulde accenter, pullert- og stiglamper giver orientering og sikkerhed, loftslamper sørger for funktionelt lys ved indgange og under overdækninger. Derved opstår et sammenhængende helhedskoncept for udendørsbelysningen. Materialer af høj kvalitet, høje IP-kapslingsklasser og havvandsbestandige udførelser garanterer pålidelig funktion og tiltalende ydre – også ved dårligt vejr og i nærheden af kysten.

Niezależnie od tego, czy chodzi o podjazdy, ścieżki, ściany domów czy dachy tarasów – oprawy oświetleniowe 230 V oferują wszechstronne rozwiązania oświetleniowe do niemal wszystkich obszarów zewnętrznych. Oprawy ścienne tworzą stylowe akcenty, oprawy słupkowe oraz oprawy do dróg zapewniają orientację i bezpieczeństwo, a oprawy sufitowe dają funkcjonalne światło przy wejściach i pod daszkami. W efekcie powstaje harmonijna, całościowa koncepcja oświetlenia zewnętrznego. Wysokiej jakości materiały, wysokie stopnie ochrony IP i konstrukcja odporna na działanie wody morskiej gwarantują niezawodne działanie i atrakcyjny wygląd – nawet w trudnych warunkach pogodowych i w pobliżu wybrzeża.

Ať už jde o vjezdy, cesty, stěny domů nebo terasové střechy – 230V svítidla nabízejí univerzální řešení osvětlení pro téměř všechny venkovní prostory. Nástěnná svítidla vytvářejí stylové akcenty, sloupková svítidla a svítidla pro osvětlení cest zajišťují orientaci a bezpečnost, stropní svítidla poskytují funkční osvětlení u vchodů a pod přístřešky. V kombinaci tak vzniká harmonický celkový koncept venkovního osvětlení. Vysoce kvalitní materiály, vysoký stupeň krytí IP a provedení odolná vůči mořské vodě zaručují spolehlivou funkci a atraktivní vzhled – a to i za drsného počasí a v blízkosti pobřeží.

Alara
incl. 1×10 W
600 lm, 3000 K
230 V
↕190 ↔375 ↗270 mm
EAN 4000870 947937
94793 Anthracite Metal

Alara
incl. 1×10 W
600 lm, 2200 - 3000 K
230 V
↕190 ↔375 ↗270 mm
EAN 4000870 947913
94791 Anthracite Metal

Alara
incl. 1×10 W
600 lm, 3000 K
230 V
↕190 ↔375 ↗270 mm
EAN 4000870 947951
94795 Anthracite Metal

Alara
incl. 1×10 W
600 lm, 3000 K
230 V
↕665 ↔235 ↗117 mm
EAN 4000870 947944
94794 Anthracite Metal

Alara
incl. 1×10 W
600 lm, 2200 - 3000 K
230 V
↕665 ↔235 ↗117 mm
EAN 4000870 947920
94792 Anthracite Metal

Alara
incl. 1×10 W
600 lm, 3000 K
230 V
↕665 ↔235 ↗117 mm
EAN 4000870 947968
94796 Anthracite Metal

Bonnie
incl. 1×8,5 W
800 lm, 2200 - 3000 K
230 V
↕263 ⇔93 ⬀77 mm
IP44 · Sensor · rost frei · Seawater resistant
EAN 4000870 948538
94853 Anthracite ▦ Aluminium

Bonnie
incl. 1×8,5 W
800 lm, 3000 K
230 V
↕263 ⇔93 ⬀77 mm
IP44 · Sensor · rost frei · Seawater resistant
EAN 4000870 948514
94851 Anthracite ▦ Aluminium

Bonnie
incl. 1×8,5 W
800 lm, 3000 K
230 V
↕263 ⇔93 ⬀77 mm
IP44 · rost frei · Seawater resistant
EAN 4000870 948507
94850 Anthracite ▦ Aluminium

Bonnie
incl. 1×8,5 W
800 lm, 3000 K
230 V
↕600 ⇔144 ⬀97 mm
IP44 · rost frei · Seawater resistant
EAN 4000870 948521
94852 Anthracite ▦ Aluminium

Caissa
incl. 1×9 W
850 lm, 3000 K
230 V
↕274 ⇔105 ⬀127 mm
IP44 · QuickPlug · rost frei · Seawater resistant
EAN 4000870 948620
94862 Anthracite ▦ Aluminium

Caissa
incl. 1×9 W
850 lm, 3000 K
230 V
↕793 ⇔105 ⬀141 mm
IP44 · rost frei · Seawater resistant
EAN 4000870 948637
94863 Anthracite ▦ Aluminium

Capea Grand
incl. 1×11,5 W
1200 lm, 3000 K
230 V
↕60 ⇔162 ⬀195 mm
IP44 · rost frei
EAN 4000870 947890
94789 Anthracite ▦ Die cast aluminium

Capea Grand
incl. 1×11,5 W
1200 lm, 3000 K
230 V
↕650 ⇔162 ⬀248 mm
IP44 · rost frei
EAN 4000870 947906
94790 Anthracite ▦ Die cast aluminium

Capea
incl. 1×6 W
580 lm, 2200 K
230 V
↕56 ⇔96 ⬀128 mm
IP44 · rost frei · Seawater resistant
EAN 4000870 947135
94713 Anthracite ▦ Aluminium

Capea
incl. 1×6 W
580 lm, 2200 - 3000 K
230 V
↕165 ⇔96 ⬀153 mm
IP44 · Sensor · rost frei · Seawater resistant
EAN 4000870 947142
94714 Anthracite ▦ Aluminium

Capea
incl. 1×6 W
600 lm, 3000 K
230 V
↕165 ⇔96 ⬀153 mm
IP44 · Sensor · rost frei · Seawater resistant
EAN 4000870 944530
94453 Anthracite ▦ Aluminium

Capea
incl. 1×6 W
600 lm, 3000 K
230 V
↕56 ⇔96 ⬀128 mm
IP44 · rost frei · Seawater resistant
EAN 4000870 944523
94452 Anthracite ▦ Aluminium

Cuff
incl. 1×10 W
950 lm, 3000 K
230 V
↕116 ↔76 ⤢217 mm
IP44 · Sensor · rost frei · QuickPlug · Seawater resistant
EAN 4000870 948309
94830 Anthracite Aluminium

Cuff
incl. 1×10 W
950 lm, 3000 K
230 V
↕116 ↔76 ⤢217 mm
IP44 · Sensor · rost frei · QuickPlug · Seawater resistant
EAN 4000870 948323
94832 White Aluminium

Cuff
incl. 1×10 W
950 lm, 3000 K
230 V
↕782 ↔76 ⤢166 mm
IP44 · Sensor · rost frei · Seawater resistant
EAN 4000870 948316
94831 Anthracite Aluminium

Cuff
incl. 1×10 W
950 lm, 3000 K
230 V
↕782 ↔76 ⤢166 mm
IP44 · Sensor · rost frei · Seawater resistant
EAN 4000870 948330
94833 White Aluminium

Ito
incl. 1×6 W
700 lm, 3000 K
230 V
↕164 ↔227 ⤢159 mm
IP44 · rost frei · Sensor
EAN 4000870 945483
94548 Anthracite Metal/Plastic

Ito
incl. 1×6 W
450 lm, 3000 K
230 V
↕224 ↔252 ⤢49 mm
incl. · IP67
EAN 4000870 946701
94670 Anthracite Metal

Ito
incl. 1×6 W
450 lm, 3000 K
230 V
↕33 ↔279 ⤢76 mm
incl. · IP67
EAN 4000870 946718
94671 Anthracite Metal

Juntea
incl. 1×11 W
1100 lm, 3000 K
230 V
↕250 ↔140 ⤢217 mm
IP44 · Sensor · rost frei · QuickPlug · Seawater resistant
EAN 4000870 948590
94859 Anthracite Aluminium

Juntea
incl. 1×11 W
1100 lm, 3000 K
230 V
↕585 ↔144 ⤢240 mm
IP44 · Sensor · rost frei · Seawater resistant
EAN 4000870 948606
94860 Anthracite Aluminium

Juntea
incl. 2×12,5 W
2×1150 lm, 3000 K
230 V
↕585 ↔144 ⤢332 mm
IP44 · rost frei · R, C · Seawater resistant
EAN 4000870 948613
94861 Anthracite Aluminium

Kimu
incl. 1×7,8 W
720 lm, 2200 K
230 V
⇕144 ⌀80 ⬀150 mm
IP44 · rost frei · QuickPlug · Seawater resistant
EAN 4000870 948217
94821 Anthracite Aluminium

Kimu
incl. 1×8 W
750 lm, 3000 K
230 V
⇕144 ⌀80 ⬀150 mm
IP44 · rost frei · QuickPlug · Seawater resistant
EAN 4000870 948200
94820 Anthracite Aluminium

Kimu
incl. 1×7,8 W
720 lm, 2200 K
230 V
⇕822 ⌀80 ⬀234 mm
IP44 · rost frei · Seawater resistant
EAN 4000870 948231
94823 Anthracite Aluminium

Kimu
incl. 1×8 W
750 lm, 3000 K
230 V
⇕822 ⌀80 ⬀234 mm
IP44 · rost frei · Seawater resistant
EAN 4000870 948224
94822 Anthracite Aluminium

Kimu
incl. 2×7,8 W
2×720 + 720 lm, 2200 K
230 V
⇕822 ⌀80 ⬀347 mm
IP44 · rost frei · Seawater resistant
EAN 4000870 948255
94825 Anthracite Aluminium

Kimu
incl. 2×8 W
2×750 + 750 lm, 3000 K
230 V
⇕822 ⌀80 ⬀347 mm
IP44 · rost frei · Seawater resistant
EAN 4000870 948248
94824 Anthracite Aluminium

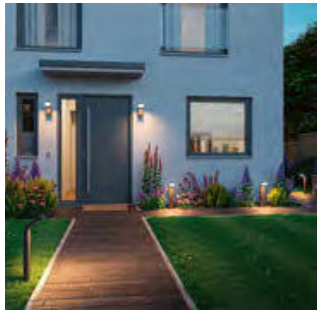

Kulma
incl. 1×7,5 W
1000 lm, 3000 K
230 V
⇕230 ⇔90 ⬀174 mm
IP44 · Sensor · rost frei · Seawater resistant
EAN 4000870 947456
94745 Anthracite Aluminium

Kulma
incl. 1×7,5 W
1000 lm, 3000 K
230 V
⇕230 ⇔90 ⬀174 mm
IP44 · Seawater resistant
EAN 4000870 947449
94744 Anthracite Aluminium

Kulma
incl. 1×7,5 W
1000 lm, 3000 K
230 V
⇕500 ⇔90 ⬀155 mm
IP44 · Sensor · Seawater resistant
EAN 4000870 947470
94747 Anthracite Aluminium

Kulma
incl. 1×7,5 W
1000 lm, 3000 K
230 V
⇕500 ⇔90 ⬀155 mm
IP44 · Seawater resistant
EAN 4000870 947463
94746 Anthracite Aluminium

Merano
incl. 1×14 W
1550 lm, 3000 K
230 V
⇕285 ⇔90 ⬀328 mm
IP44 · Sensor · rost frei · QuickPlug · Seawater resistant
EAN 4000870 948576
94857 Anthracite Aluminium

Merano
incl. 1×14 W
1550 lm, 3000 K
230 V
⇕910 ⇔120 ⬀257 mm
IP44 · Sensor · rost frei · Seawater resistant
EAN 4000870 948583
94858 Anthracite Aluminium

Reana
incl. 2×3 W
2×260 lm, 3000 K
230 V
↕403 ↔176 ⬀107 mm
IP44 · Sensor · rost frei · QuickPlug · Seawater resistant
EAN 4000870 931097
93109 Anthracite Metal

Reana
incl. 2×4 W
2×410 lm, 3000 K
230 V
↕832 ↔173 ⬀170 mm
IP44 · rost frei · Seawater resistant
EAN 4000870 931103
93110 Anthracite Metal

Zenera
incl. 1×10 W
1100 lm, 2200 - 3000 K
230 V
↕149 ↔150 ⬀194 mm
IP44 · rost frei · Seawater resistant
EAN 4000870 948279
94827 Anthracite Metal

Zenera
incl. 1×10 W
1100 lm, 3000 K
230 V
↕149 ↔150 ⬀194 mm
IP44 · rost frei · Seawater resistant
EAN 4000870 948262
94826 Anthracite Metal

Zenera
incl. 1×10 W
1100 lm, 2200 - 3000 K
230 V
↕670 ↔150 ⬀225 mm
IP44 · rost frei · Seawater resistant
EAN 4000870 948293
94829 Anthracite Metal

Zenera
incl. 1×10 W
1100 lm, 3000 K
230 V
↕670 ↔150 ⬀225 mm
IP44 · rost frei · Seawater resistant
EAN 4000870 948286
94828 Anthracite Metal

Bako
max. 20 W, E14
230 V
↕165 ↔110 ⬀140 mm
IP44 · rost frei · Seawater resistant
EAN 4000870 947401
94740 Anthracite Aluminium

Bako
max. 20 W, E14
230 V
↕500 ⌀123 mm
IP44 · rost frei · Seawater resistant
EAN 4000870 947418
94741 Anthracite Aluminium/Glass

Tralia
max. 10 W, E27
230 V
↕250 ↔65 ⬀133 mm
IP44 · rost frei
EAN 4000870 947876
94787 Anthracite Aluminium

Tralia
max. 10 W, E27
230 V
↕650 ↔120 ⬀145 mm
IP44 · rost frei
EAN 4000870 947883
94788 Anthracite Aluminium

Trian
max. 35 W, GU10
230 V
⇕130 ⇔100 ⬀125 mm
IP44 rost frei Seawater resistant
EAN 4000870 947340
94734 Anthracite Aluminium

Trian
max. 35 W, GU10
230 V
⇕600 ⇔170 ⬀100 mm
IP44 rost frei Seawater resistant
EAN 4000870 947357
94735 Anthracite Aluminium

Vintario
max. 20 W, E27
230 V
⇕305 ⇔180 ⬀250 mm
IP44 rost frei Seawater resistant
EAN 4000870 947579
94757 Anthracite Aluminium

Vintario
max. 20 W, E27
230 V
⇕1135 ⇔180 ⬀310 mm
IP44 rost frei Seawater resistant
EAN 4000870 947593
94759 Anthracite Aluminium

Classic curved
max. 12 W, E27
230 V
⇕225 ⇔164 ⬀190 mm
IP44
EAN 4000870 943922
94392 Clear/Black Plastic

Classic curved
max. 12 W, E27
230 V
⇕230 ⇔164 ⬀180 mm
IP44 Sensor rost frei
EAN 4000870 946473
94647 Black Plastic

Classic
max. 15 W, E27
230 V
⇕327 ⌀173 ⬀210 mm
IP44 Sensor rost frei
EAN 4000870 943960
94396 Dark grey Metal/Glass

Classic
max. 15 W, E27
230 V
⇕315 ⌀173 ⬀210 mm
IP44 rost frei
EAN 4000870 943984
94398 Dark grey Metal/Glass

Classic
max. 15 W, E27
230 V
⇕500 ⌀173 mm
IP44 rost frei
EAN 4000870 943977
94397 Dark grey Metal/Glass

Classic
incl. 1×4,3 W, E27
420 lm, 2200 K
230 V
⇕500 ⌀173 mm
IP44 rost frei
EAN 4000870 947371
94737 Black Metal

Floor
incl. 1×4,9 W
420 lm, 2700 - 6500 K
230 V
⇕148 ⌀110 mm
EAN 4000870 948453
94845 Brushed iron Aluminium

Floor
incl. 1×4,9 W
420 lm, 2700 - 6500 K
230 V
⇕148 ⇔110 ⬀110 mm
EAN 4000870 948460
94846 Brushed iron Aluminium

Floor
incl. 1×1,2 W
30 lm, 2700 K
230 V
⇕132 ⌀110 mm
EAN 4000870 937884
93788 Stainless steel Metal

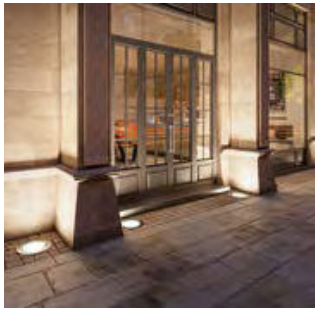

Durea
incl. 1×15 W
1600 lm, 3000 K
230 V
⇕112 ⌀273 mm
EAN 4000870 946565
94656 Stainless steel Metal

Durea
incl. 1×12,5 W
1300 lm, 3000 K
230 V
⇕112 ⌀213 mm
EAN 4000870 946558
94655 Stainless steel Metal

Durea
incl. 1×8 W
850 lm, 3000 K
230 V
⇕112 ⌀153 mm
EAN 4000870 946541
94654 Stainless steel Metal

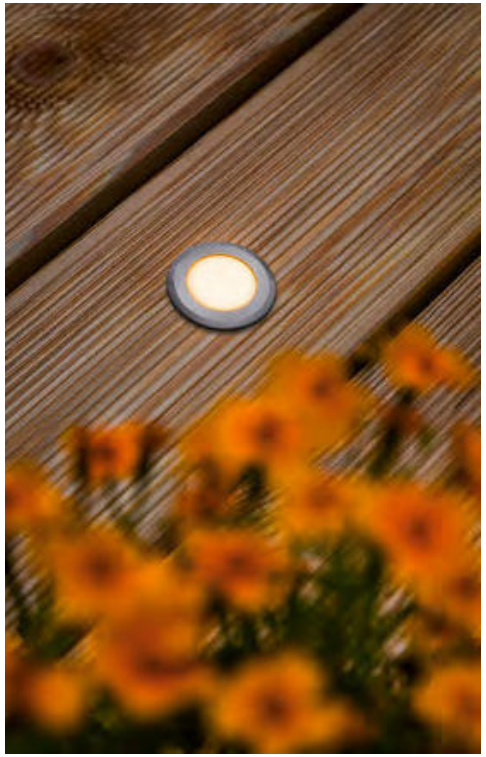

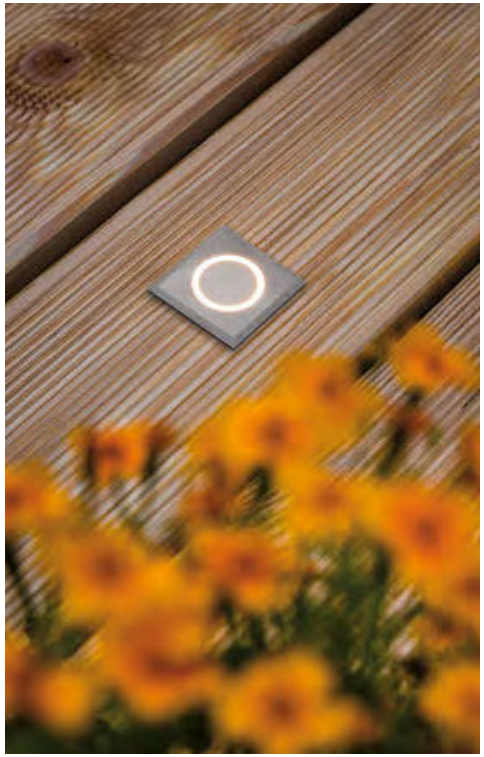

Floor
incl. 1×2,2 W
150 lm, 2200 K
230 V
⇕82 ⌀50 mm
EAN 4000870 947265
94726 Aluminium Plastic/Metal

Floor
incl. 1×2 W
210 lm, 3000 K
230 V
⇕82 ⌀50 mm
EAN 4000870 943632
94363 Semi-crown gold Stainless steel/ Plastic

Floor
incl. 1×2,2 W
150 lm, 2200 K
230 V
⇕82 ⌀50 mm
EAN 4000870 947272
94727 Aluminium Plastic/Metal

Floor
incl. 1×2 W
210 lm, 3000 K
230 V
⇕82 ⇔50 ⬀50 mm
EAN 4000870 943649
94364 Semi-crown gold Stainless steel/ Plastic

Floor
incl. 1×2 W
210 lm, 3000 K
230 V
⇕82 ⌀50 mm
EAN 4000870 943656
94365 Semi-crown gold Stainless steel/ Plastic

Floor
incl. 1×2 W
210 lm, 3000 K
230 V
⇕82 ⇔50 ⬀50 mm
EAN 4000870 943663
94366 Semi-crown gold Stainless steel/ Plastic

Vanea
incl. 1×3,5 W
280 lm, 3000 K
230 V
⇕78 ⌀100 mm
IP67 | rost frei | Kg 500 | Seawater resistant

EAN 4000870 947487
94748 Aluminium ▦ Aluminium

Vanea
incl. 1×15,5 W
1550 lm, 3000 K
230 V
⇕92 ⌀160 mm
IP67 | rost frei | Kg 500 | Seawater resistant

EAN 4000870 947494
94749 Aluminium ▦ Aluminium

Brick
incl. 1×0,8 W
80 lm, 3000 K
230 V
⇕42 ⇔100 ⤢100 mm
IP67 | rost frei | Kg 500

EAN 4000870 943366
94336 Aluminium/Grey ▦ Metal/ Stainless steel

Brick
incl. 1×1,6 W
160 lm, 3000 K
230 V
⇕42 ⇔200 ⤢100 mm
IP67 | rost frei | Kg 500

EAN 4000870 943373
94337 Aluminium/Grey ▦ Metal/ Stainless steel

Brick
incl. 1×1 W
70 lm, 2200 - 3000 K
230 V
⇕42 ⇔100 ⤢100 mm
IP67 | rost frei | Kg 500

EAN 4000870 945957
94595 Stainless steel ▦ Stainless steel

Floor
incl. 1×3,5 W, GU10
230 lm, 3000 K
230 V
⇕124 ⌀108 mm
IP67 | rost frei | Kg 500

EAN 4000870 939925
93992 Stainless steel ▦ Metal

Floor
incl. 1×3,5 W, GU10
230 lm, 3000 K
230 V
⇕124 ⇔108 ⤢108 mm
IP67 | rost frei | Kg 500

EAN 4000870 939932
93993 Stainless steel ▦ Metal

Floor
incl. 1×4,3 W, GU10
360 lm, 2200 K
230 V
⇕130 ⌀110 mm
IP65 | Kg 500

EAN 4000870 947326
94732 Semi-crown gold ▦ Stainless steel/ Plastic

Floor
max. 10 W, GU10
230 V
⇕130 ⌀110 mm
IP65 | Kg 500

EAN 4000870 943908
94390 Stainless steel ▦ Stainless steel

Kikolo
incl. 1×6,2 W
620 lm, 3000 - 6500 K
230 V
261 ⌀90 85 mm
EAN 4000870 947715
94771 Anthracite Plastic/Aluminium

Kikolo
incl. 1×6,2 W
660 lm, 2200 - 3000 K
230 V
261 ⌀90 85 mm
EAN 4000870 947708
94770 Anthracite Plastic/Aluminium

Kikolo
incl. 1×8 W
720 lm, 3000 K
230 V
261 ⌀90 85 mm
EAN 4000870 947760
94776 Anthracite Aluminium/Plastic

Kikolo
incl. 1×8 W
640 lm, 3000 K
230 V
261 ⌀90 85 mm
EAN 4000870 947777
94777 Anthracite Aluminium/Plastic

Kikolo
21,5 ⌀83 mm
EAN 4000870 947791
94779 Anthracite Metal

Garden Spot
incl. 1×4,3 W, GU10
320 lm, 2200 K
230 V
320 ⌀92 mm
EAN 4000870 947319
94731 Black Metal

Garden Spot
incl. 1×3,5 W, GU10
230 lm, 3000 K
230 V
320 ⌀92 mm
EAN 4000870 988961
98896 Black Aluminium

Garden Spot
incl. 3×3,5 W, GU10
3×230 lm, 3000 K
230 V
320 ⌀92 mm
EAN 4000870 988978
98897 Black Aluminium

Garden Spot
max. 28 W, GU10
230 V
320 ⌀98 ⇔100 mm
EAN 4000870 937518
93751 Aluminium Aluminium

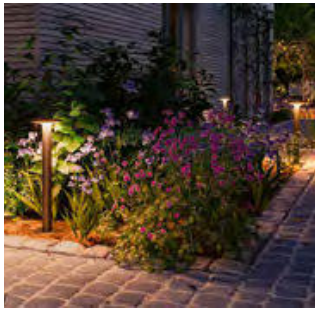

Plate
incl. 1×5 W
420 lm, 3000 - 6500 K
230 V
⇕600 ⌀159 mm
RGBW | tunable white | IP44 | rost frei | zigbee
EAN 4000870 947562
94756 Anthracite ▦ Metal/Plastic

Plate
incl. 1×5,5 W
500 lm, 2200 - 3000 K
230 V
⇕600 ⌀159 mm
IP44 | rost frei | zigbee
EAN 4000870 947555
94755 Anthracite ▦ Metal/Plastic

Nostro
incl. 1×10 W
1200 lm, 3000 K
230 V
⇕1135 ⇔180 ⇗310 mm
IP44 | Seawater resistant
EAN 4000870 947609
94760 Anthracite ▦ Aluminium

Akena
incl. 1×10,8 W
1110 lm, 2200 K
230 V
⇕70 ⇔243 ⇗254 mm
IP44 | Sensor | rost frei | QuickPlug
EAN 4000870 948392
94839 Anthracite ▦ Aluminium

Akena
incl. 1×11 W
1250 lm, 3000 K
230 V
⇕70 ⇔243 ⇗254 mm
IP44 | Sensor | rost frei | QuickPlug
EAN 4000870 948385
94838 Anthracite ▦ Aluminium

Anela
incl. 1×12 W
1250 lm, 2200 K
230 V
⇕71 ⇔245 ⇗309 mm
IP44 | Sensor | rost frei | QuickPlug
EAN 4000870 948378
94837 Anthracite ▦ Aluminium

Anela
incl. 1×12,5 W
1500 lm, 3000 K
230 V
⇕71 ⇔245 ⇗309 mm
IP44 | Sensor | rost frei | QuickPlug
EAN 4000870 948361
94836 Anthracite ▦ Aluminium

Azalena
incl. 1×8,5 W
950 lm, 2200 - 3000 K
230 V
⇕250 ⇔250 ⬀97 mm
IP44 Sensor Algree QuickPlug Seawater resistant
EAN 4000870 948422
94842 Anthracite Plastic/Aluminium

Azalena
incl. 1×8,5 W
950 lm, 2200 - 3000 K
230 V
⇕250 ⇔250 ⬀97 mm
IP44 Sensor Algree QuickPlug Seawater resistant
EAN 4000870 948439
94843 White Plastic/Aluminium

Azalena
incl. 1×8,5 W
950 lm, 3000 K
230 V
⇕250 ⇔250 ⬀97 mm
IP44 Sensor QuickPlug Seawater resistant
EAN 4000870 948408
94840 Anthracite Plastic/Aluminium

Azalena
incl. 1×8,5 W
950 lm, 3000 K
230 V
⇕250 ⇔250 ⬀97 mm
IP44 Sensor QuickPlug Seawater resistant
EAN 4000870 948415
94841 White Plastic/Aluminium

Batona
incl. 1×12 W
1500 lm, 3000 K
230 V
⇕270 ⇔137 ⬀110 mm
IP44 rost frei
EAN 4000870 947678
94767 Anthracite Aluminium

Capera
incl. 1×12,5 W
1600 lm, 2200 - 3000 K
230 V
⇕103 ⌀231 ⬀303 mm
IP44 Sensor rost frei Algree QuickPlug
EAN 4000870 931134
93113 Anthracite Aluminium

Capera
incl. 1×12,5 W
1600 lm, 2200 - 3000 K
230 V
⇕103 ⌀231 ⬀303 mm
IP44 Sensor rost frei Algree QuickPlug
EAN 4000870 931141
93114 White Aluminium

Capera
incl. 1×8 / 1×1,2 W
1950 lm, 3000 K
230 V
⇕103 ⌀231 ⬀303 mm
IP44 Sensor rost frei QuickPlug
EAN 4000870 931110
93111 Anthracite Aluminium

Capera
incl. 1×8 / 1×1,2 W
1950 lm, 3000 K
230 V
⇕103 ⌀231 ⬀303 mm
IP44 Sensor rost frei QuickPlug
EAN 4000870 931127
93112 White Aluminium

Cliff
incl. 1×9,5 W
880 lm, 3000 K
230 V
⇕242 ⇔64 ⬀116 mm
IP44 rost frei Seawater resistant
EAN 4000870 947333
94733 Anthracite Aluminium

Kikolo
incl. 1×6,2 W
620 lm, 3000 - 6500 K
230 V
⇕90 ⌀90 ⬀416 mm
IP65 rost frei Algree
EAN 4000870 947739
94773 Anthracite Plastic/Aluminium

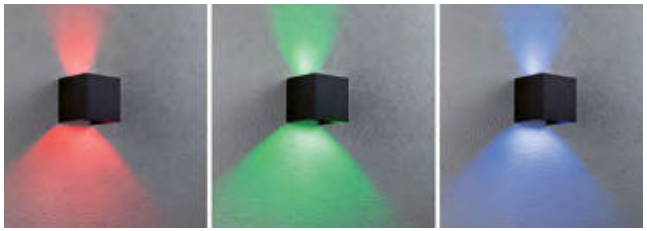

Cybo
incl. 2×2,5 W
2×250 lm, 2000 - 6500 K
230 V
⇕100 ⇔100 ⬀100 mm
EAN 4000870 948477
94847 Anthracite Aluminium

Cybo
incl. 2×3,5 W
2× 355 lm, 2700 K
230 V
⇕93 ⇔100 ⬀100 mm
EAN 4000870 180020
18002 Grey Aluminium

Cybo
incl. 2×3,5 W
2×355 lm, 2700 K
230 V
⇕93 ⇔100 ⬀100 mm
EAN 4000870 180037
18003 White Aluminium

Cybo
incl. 2×3,5 W
2×355 lm, 2700 K
230 V
⇕80 ⇔80 ⬀80 mm
EAN 4000870 180006
18000 Grey Aluminium

Cybo
incl. 2×3,5 W
2×355 lm, 2700 K
230 V
⇕80 ⇔80 ⬀80 mm
EAN 4000870 180013
18001 White Aluminium

Flame
incl. 1×4 W
350 lm, 2200 K
230 V
⇕75 ⇔58 ⬀103 mm
EAN 4000870 947104
94710 Anthracite Metal

Flame
incl. 2×3,5 W
2×350 lm, 3000 K
230 V
⇕128 ⇔58 ⬀75 mm
EAN 4000870 943281
94328 Anthracite Aluminium

Flame
incl. 1×4 W
350 lm, 2200 K
230 V
⇕75 ⇔58 ⬀103 mm
EAN 4000870 947111
94711 White Metal

Flame
incl. 2×2,8 W
2×390 lm, 3000 K
230 V
⇕155 ⇔65 ⬀70 mm
EAN 4000870 943267
94326 Anthracite Aluminium

Flame
incl. 2×5,8 W
2×710 lm, 3000 K
230 V
⇕220 ⇔102 ⬀100 mm
EAN 4000870 943250
94325 Anthracite Aluminium

Flame
incl. 1×3,8 W
450 lm, 3000 K
230 V
⇕103 ⇔58 ⬀75 mm
EAN 4000870 943274
94327 Anthracite Aluminium

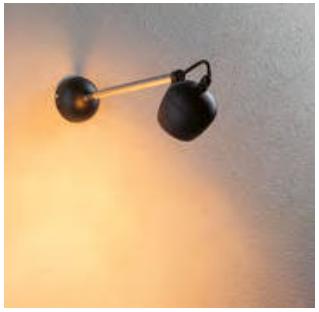

Kikolo
incl. 1×6,2 W
660 lm, 2200 - 3000 K
230 V
⇕90 ⌀90 ⇗416 mm
IP65 · rost frei · rigen
EAN 4000870 947722
94772 Anthracite ▦ Plastic/Aluminium

Kikolo
incl. 1×8 W
720 lm, 3000 K
230 V
⇕90 ⌀90 ⇗416 mm
IP65 · rost frei
EAN 4000870 947784
94778 Anthracite ▦ Aluminium/Plastic

Levka
incl. 1×13,5 W
1500 lm, 3000 K
230 V
⇕485 ⇔115 ⇗80 mm
IP44 · rost frei
EAN 4000870 947869
94786 Anthracite ▦ Aluminium

Mesana
incl. 1×12 W
1500 lm, 3000 K
230 V
⇕66 ⇔240 ⇗165 mm
IP44 · rost frei
EAN 4000870 947654
94765 Anthracite ▦ Aluminium

Nostro
incl. 1×10 W
1200 lm, 3000 K
230 V
⇕195 ⇔180 ⇗250 mm
IP44 · Seawater resistant
EAN 4000870 947586
94758 Anthracite ▦ Aluminium

Platomo
incl. 1×14,5 W
2000 lm, 3000 K
230 V
⇕63 ⌀180 mm
IP44 · rost frei · Seawater resistant
EAN 4000870 946961
94696 Black ▦ Plastic

Platomo
incl. 1×14,5 W
2000 lm, 3000 K
230 V
⇕67 ⌀180 mm
IP44 · Sensor · rost frei · Seawater resistant
EAN 4000870 946985
94698 Black ▦ Plastic

Platomo
incl. 1×14,5 W
2000 lm, 3000 K
230 V
⇕63 ⌀180 mm
IP44 · rost frei · Seawater resistant
EAN 4000870 946978
94697 White ▦ Plastic

Platomo
incl. 1×14,5 W
2000 lm, 3000 K
230 V
⇕67 ⌀180 mm
IP44 · Sensor · rost frei · Seawater resistant
EAN 4000870 946992
94699 White ▦ Plastic

Puka
incl. 1×8,5 W
800 lm, 3000 K
230 V
⇕315 ⇔110 ⇗125 mm
IP44 · Sensor · rost frei · Seawater resistant
EAN 4000870 947395
94739 Anthracite ▦ Aluminium

Puka
incl. 1×8,5 W
800 lm, 3000 K
230 V
⇕315 ⇔110 ⇗125 mm
IP44 · rost frei · Seawater resistant
EAN 4000870 947388
94738 Anthracite ▦ Aluminium

Ronea
incl. 1×7,4 W
740 lm, 3000 K
230 V
⇕58 ⇔180 ⬀150 mm
EAN 4000870 943335
94333 Dark grey Aluminium

Sienna
incl. 1×9 / 1×3 W
950 lm, 3000 K
230 V
⇕128 ⌀212 ⬀247 mm
EAN 4000870 948347
94834 Anthracite Aluminium

Sienna
incl. 1×9 W
950 lm, 3000 K
230 V
⇕780 ⌀212 ⇔212 ⬀247 mm
EAN 4000870 948354
94835 Anthracite Aluminium

Silma
incl. 1×5,5 / 1×0,7 W
890 lm, 3000 K
230 V
⇕55 ⇔65 ⬀186 mm
EAN 4000870 948651
94865 Anthracite Aluminium

Silma
incl. 1×5,5 / 1×0,7 W
890 lm, 3000 K
230 V
⇕55 ⇔65 ⬀186 mm
EAN 4000870 948675
94867 White Aluminium

Silma
incl. 2×5,5 / 2×0,7 W
2×890 lm, 3000 K
230 V
⇕50 ⇔280 ⬀176 mm
EAN 4000870 948668
94866 Anthracite Aluminium

Silma
incl. 2×5,5 / 2×0,7 W
2×890 lm, 3000 K
230 V
⇕50 ⇔280 ⬀176 mm
EAN 4000870 948682
94868 White Aluminium

Skyla
incl. 1×10 W
1050 lm, 2200 - 3000 K
230 V
⇕131 ⇔226 ⬀164 mm
EAN 4000870 948644
94864 Anthracite Aluminium

Stan
incl. 1×11,5 W
1400 lm, 3000 K
230 V
800 ⇔45 ⇗95 mm
IP44 rost frei Seawater resistant
EAN 4000870 947425
94742 Anthracite Aluminium

Stan
incl. 1×9 W
1100 lm, 3000 K
230 V
600 ⇔45 ⇗95 mm
IP44 rost frei Seawater resistant
EAN 4000870 947432
94743 Anthracite Aluminium

Pekana
incl. 2×6 W
2×750 lm, 3000 K
230 V
55 ⇔300 ⇗130 mm
IP44 rost frei
EAN 4000870 947661
94766 Anthracite Aluminium

Wall High
incl. 1×4 W
500 lm, 3000 K
230 V
⇕62 ⇔103 ↗58 mm
EAN 4000870 943823
94382 Black Aluminium

Wall Long
incl. 1×4 W
500 lm, 3000 K
230 V
⇕62 ⇔103 ↗58 mm
EAN 4000870 943830
94383 Black Aluminium

Circula
incl. 1×14 W
1800 lm, 3000 K
230 V
⇕54 ⌀320 mm
EAN 4000870 945261
94526 Anthracite Plastic

Circula
incl. 1×14 W
1800 lm, 3000 K
230 V
⇕54 ⌀320 mm
EAN 4000870 945285
94528 White Plastic

Circula
incl. 1×14 W
1800 lm, 2200 - 3000 K
230 V
⇕54 ⌀320 mm
EAN 4000870 945254
94525 Anthracite Plastic

Circula
incl. 1×14 W
1800 lm, 2200 - 3000 K
230 V
⇕54 ⌀320 mm
EAN 4000870 945278
94527 White Plastic

Lamina
incl. 1×14 W
1850 lm, 2200 - 3000 K
230 V
⌀280 ⇗47 mm
IP44 Sensor rost frei Seawater resistant
EAN 4000870 947081
94708 Black Plastic

Lamina
incl. 1×14 W
1700 lm, 2200 - 3000 K
230 V
⇕250 ⇔250 ⇗47 mm
IP44 Sensor rost frei Seawater resistant
EAN 4000870 947098
94709 Black Plastic

Lamina
incl. 1×14 W
1850 lm, 2200 - 3000 K
230 V
⌀280 ⇗47 mm
IP44 Sensor rost frei Seawater resistant
EAN 4000870 947067
94706 White Plastic

Lamina
incl. 1×14 W
1700 lm, 2200 - 3000 K
230 V
⇕250 ⇔250 ⇗47 mm
IP44 Sensor rost frei Seawater resistant
EAN 4000870 947074
94707 White Plastic

Lamina
incl. 1×14,5 W
1900 lm, 3000 K
230 V
⌀280 ⇗47 mm
IP44 Sensor rost frei Seawater resistant
EAN 4000870 946640
94664 Black Plastic

Lamina
incl. 1×14,5 W
1100 lm, 3000 K
230 V
⇕250 ⇔250 ⇗47 mm
IP44 Sensor rost frei Seawater resistant
EAN 4000870 946657
94665 Black Plastic

Lamina
incl. 1×14,5 W
1900 lm, 3000 K
230 V
⌀280 ⇗47 mm
IP44 Sensor rost frei Seawater resistant
EAN 4000870 946626
94662 White Plastic

Lamina
incl. 1×14,5 W
1100 lm, 3000 K
230 V
⇕250 ⇔250 ⇗47 mm
IP44 Sensor rost frei Seawater resistant
EAN 4000870 946633
94663 White Plastic

RIO
max. 3650 W
230 V
⇕230 ⇔85 ⇗120 mm
IP44 rost frei
EAN 4000870 943137
94313 Anthracite Stainless steel

RIO
max. 3650 W
230 V
⇕230 ⇔85 ⇗120 mm
IP44 rost frei
EAN 4000870 943144
94314 Anthracite Stainless steel

RIO
max. 3650 W
230 V
⇕230 ⇔85 ⇗120 mm
On/Off IP44 rost frei
EAN 4000870 943151
94315 Anthracite Stainless steel

RIO
max. 3650 W
230 V
⇕230 ⇔85 ⇗120 mm
IP44 rost frei
EAN 4000870 946572
94657 Anthracite Metal

Junction-Box
max. 2500 W
⇕134 ⇔105 ⇗53 mm
IP68
EAN 4000870 002377
237 Black Plastic

Bollard Ground Spike
⇕400 ⌀102 mm
EAN 4000870 946954
94695 Anthracite Metal

Solar

Las luminarias solares proporcionan una iluminación exterior inalámbrica, sin necesidad de electricidad. Ya sea en forma de balizas, luces para números de casa, proyectores solares, strips LED o cadenas de luces, combinan un diseño moderno con una tecnología sostenible. Muchos modelos están equipados con sensores crepusculares o de movimiento y proporcionan luz automáticamente cuando es necesario. Gracias a su eficiente tecnología, las luminarias solares funcionan de forma fiable incluso con cielos nublados y mal tiempo.

Solcelledrevne lamper sørger for trådløst lys udendørs – helt uden strømomkostninger. Som pullertlampe, husnummerlampe, solcelledrevet projektør, LED-strip eller lyskæde: De kombinerer moderne design med bæredygtig teknologi. Mange modeller er udstyret med skumrings- eller bevægelsessensorer og tændes automatisk, når det er nødvendigt. Takket været effektiv teknik fungerer lamperne med solceller også pålideligt, når himlen er overskyet eller vejret er dårligt.

Lampy zasilane energią słoneczną zapewniają bezprzewodowe oświetlenie zewnętrzne – bez ponoszenia kosztów energii elektrycznej. Niezależnie od tego, czy jest to oprawa słupkowa, oświetlenie numeru domu, reflektor solarny, LED Strip czy łańcuch świetlny: wszystkie łączą w sobie nowoczesny design ze zrównoważoną technologią. Wiele modeli jest wyposażonych w czujniki zmierzchu lub ruchu, dzięki czemu światło włącza się automatycznie, kiedy jest potrzebne. Dzięki wydajnej technologii lampy solarne działają niezawodnie nawet przy zachmurzonym niebie i złej pogodzie.

Solární svítidla zajišťují bezdrátové osvětlení ve venkovním prostoru – a to zcela bez nákladů na elektřinu. Ať už jako sloupkové svítidlo, svítidlo s číslem domu, solární reflektor, pásek LED Strip nebo světelný řetěz: všechna svítidla spojují moderní design s udržitelnou technologií. Mnoho modelů je vybaveno senzory soumraku nebo pohybu a automaticky poskytují světlo, když je potřeba. Díky účinné technologii fungují solární svítidla spolehlivě i při zatažené obloze a za nepříznivého počasí.

Number 1
incl. 1×0,2 W
20 lm, 3000 K
1xAAA Accu
1,5 V
⇕230 ⇔80 ⬀32 mm
EAN 4000870 798423
79842 Black Plastic

Number 2
incl. 1×0,2 W
20 lm, 3000 K
1xAAA Accu
1,5 V
⇕230 ⇔160 ⬀32 mm
EAN 4000870 798430
79843 Black Plastic

Number 3
incl. 1×0,2 W
20 lm, 3000 K
1xAAA Accu
1,5 V
⇕230 ⇔160 ⬀32 mm
EAN 4000870 798447
79844 Black Plastic

Number 4
incl. 1×0,2 W
20 lm, 3000 K
1xAAA Accu
1,5 V
⇕230 ⇔160 ⬀32 mm
EAN 4000870 798454
79845 Black Plastic

Number 5
incl. 1×0,2 W
20 lm, 3000 K
1xAAA Accu
1,5 V
⇕230 ⇔160 ⬀32 mm
EAN 4000870 798461
79846 Black Plastic

Number 6
incl. 1×0,2 W
20 lm, 3000 K
1xAAA Accu
1,5 V
⇕230 ⇔160 ⬀32 mm
EAN 4000870 798478
79847 Black Plastic

Number 7
incl. 1×0,2 W
20 lm, 3000 K
1xAAA Accu
1,5 V
⇕230 ⇔160 ⬀32 mm
EAN 4000870 798485
79848 Black Plastic

Number 8
incl. 1×0,2 W
20 lm, 3000 K
1xAAA Accu
1,5 V
⇕230 ⇔160 ⬀32 mm
EAN 4000870 798492
79849 Black Plastic

Number 9
incl. 1×0,2 W
20 lm, 3000 K
1xAAA Accu
1,5 V
⇕230 ⇔160 ⬀32 mm
EAN 4000870 798508
79850 Black Plastic

Number 0
incl. 1×0,2 W
20 lm, 3000 K
1xAAA Accu
1,5 V
⇕230 ⇔160 ⬀32 mm
EAN 4000870 798515
79851 Black Plastic

Letter a
incl. 1×0,2 W
20 lm, 3000 K
1xAAA Accu
1,5 V
⇕134 ⇔160 ⬀32 mm
EAN 4000870 946503
94650 Black Plastic

Letter b
incl. 1×0,2 W
20 lm, 3000 K
1xAAA Accu
1,5 V
⇕230 ⇔160 ⬀32 mm
EAN 4000870 946510
94651 Black Plastic

Letter c
incl. 1×0,2 W
20 lm, 3000 K
1xAAA Accu
1,5 V
⇕134 ⇔160 ⬀32 mm
EAN 4000870 946527
94652 Black Plastic

Letter d
incl. 1×0,2 W
20 lm, 3000 K
1xAAA Accu
1,2 V
⇕230 ⇔160 ⬀32 mm
EAN 4000870 946534
94653 Black Plastic

Neda
incl. 1×1 W
50 lm, 2200 K
1x18650 Accu
3,7 V
↕226 ↔163 ↗37 mm
EAN 4000870 947258
94725 Anthracite ▦ Plastic

Neda
incl. 1×1 W
80 lm, 3000 K
1x18650 Accu
3,7 V
↕37 ↔163 ↗226 mm
EAN 4000870 945773
94577 Anthracite ▦ Plastic

Housenumber
incl. 1×0,2 W
3000 K
2xAA Accu
1,2 V
↕220 ↔230 ↗60 mm
EAN 4000870 937655
93765 Stainless steel/White ▦ Stainless steel/Acrylic

Housenumber
incl. 1×0,2 W
18 lm, 3000 K
1x18650 Accu
3,7 V
↕230 ↔180 ↗60 mm
EAN 4000870 946947
94694 Black ▦ Plastic

Dayton
incl. 1×0,05 W
6 lm, 3000 K
1xAA Accu
4,8 V
↕175 ↔225 ↗63 mm
EAN 4000870 953884
95388 Black ▦ Plastic

Ryse
incl. 1×1,2 W
145 lm, 3000 K
1x18650 Accu
3,7 V
↕41 ↔154 ↗147 mm
EAN 4000870 942468
94246 Anthracite ▦ Plastic

Ryse
incl. 1×1,2 W
145 lm, 3000 K
1x18650 Accu
3,7 V
↕41 ↔154 ↗147 mm
EAN 4000870 942475
94247 White ▦ Plastic

Ryse
incl. 1×1,2 W
145 lm, 3000 K
1x18650 Accu
3,7 V
↕796 ↔154 ↗194 mm
EAN 4000870 942499
94249 Anthracite ▦ Plastic/Metal

Soley
incl. 1×1,22 W
150 lm, 3000 K
1x18650 Accu
3,7 V
↕100 ↔104 ↗240 mm
EAN 4000870 942505
94250 Anthracite ▦ Plastic/Metal

Soley
incl. 1×1,22 W
150 lm, 3000 K
1x18650 Accu
3,7 V
↕848 ↔100 ↗128 mm
EAN 4000870 942529
94252 Anthracite ▦ Plastic/Metal

Marisol
incl. 1×5,5 W
600 lm, 3000 K
1x18650 Accu
3,7 V
⇕270 ⇔150 ⬀180 mm
EAN 4000870 945728
94572 Black Plastic

Marisol
incl. 1×5,5 W
600 lm, 3000 K
1x18650 Accu
3,7 V
⇕400 ⇔150 ⬀150 mm
EAN 4000870 945735
94573 Black Plastic

Solveig
incl. 1×4,8 W
350 lm, 3000 K
1x18650 Accu
3,7 V
⇕29 ⇔105 ⬀173 mm
EAN 4000870 953938
95393 Black Plastic

Soraya
incl. 1×3,5 W
500 lm, 3000 K
1x18650 Accu
3,7 V
⇕100 ⇔230 ⬀125 mm
EAN 4000870 948569
94856 Anthracite Plastic

Borola
incl. 1×3,5 W
500 lm, 3000 K
1x18650 Accu
3,7 V
⇕64 ⇔180 ⬀211 mm
EAN 4000870 948552
94855 Anthracite Plastic

Diskola
incl. 1×3,5 W
500 lm, 3000 K
1x18650 Accu
3,7 V
⇕184 ⇔180 ⬀234 mm
EAN 4000870 948545
94854 Anthracite Plastic

Adya
incl. 1×2,5 W
300 lm, 3000 K
1x18650 Accu
3,7 V
⇕60 ⇔180 ⬀118 mm
EAN 4000870 945711
94571 Black Plastic

Eileen
incl. 1×5,5 W
450 lm, 2200 K
1x18650 Accu
3,7 V
⇕65 ⇔175 ⬀198 mm
EAN 4000870 947302
94730 Black Plastic

Eileen
incl. 1×5,5 W
600 lm, 3000 K
1x18650 Accu
3,7 V
⇕65 ⇔175 ⬀198 mm
EAN 4000870 945704
94570 Black Plastic

Helena
incl. 1×3 W
300 lm, 3000 K
1x18650 Accu
3,7 V
⌀176 ⬀62 mm
EAN 4000870 942659
94265 Anthracite Plastic

Eloise
incl. 1×1 W
100 lm, 3000 K
1x14500 Accu
3,7 V
⌀220 ⬀50 mm
EAN 4000870 942642
94264 Anthracite Plastic

Solar Way Elliot
incl. 1×0,05 W
7 lm, 3000 K
1xAA Accu
1,2 V
⇕80 ⇔100 ⬀53 mm
EAN 4000870 942338
94233 Anthracite Plastic

Solar Way Dayton
incl. 1×0,05 W
4 lm, 3000 K
1xAAA Accu
1,2 V
⇕80 ⇔100 ⬀20 mm
EAN 4000870 942345
94234 Anthracite Plastic

Flotas
incl. 1×6,2 W
1000 lm, 3000 K
5x18650 Accu
⇕194 ⇔361 ⬀195 mm
new EAN 4000870 957066
95706 Anthracite Plastic

Flotas
incl. 1×6,2 W
1000 lm, 3000 K
5x18650 Accu
⇕194 ⇔361 ⬀195 mm
new EAN 4000870 957059
95705 Anthracite Plastic

Sonlig
incl. 2×9 W
2×1600 lm, 3000 K
1x18650 Accu
3,7 V
⇕258 ⇔286 ⬀137 mm
EAN 4000870 946107
94610 Anthracite Plastic

Lesla
incl. 1×12,5 W
1600 lm, 3000 K
1x18650 Accu
3,7 V
⇕319 ⇔150 ⬀130 mm
EAN 4000870 946091
94609 Anthracite Plastic

Lesly
incl. 1×5,5 W
720 lm, 3000 K
1x18650 Accu
3,7 V
⇕138 ⇔113 ⬀126 mm
EAN 4000870 946084
94608 Anthracite Plastic

Domenic
incl. 1×0,1 W
8 lm, 3000 K
1xAA Accu
1,2 V
⇕37 ⇔200 ⬀80 mm
EAN 4000870 945766
94576 Black Plastic

Domenic
incl. 1×0,1 W
8 lm, 3000 K
1xAA Accu
1,2 V
⇕37 ⇔80 ⬀80 mm
EAN 4000870 945780
94578 Black Plastic

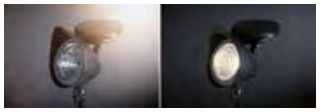

Solena
incl. 1×0,03 W
3 lm, 3000 K
1xAA Accu
1,2 V
⇕180 ⇔87 ⤢140 mm
EAN 4000870 948736
94873 Black ⊞ Plastic

IP44 · rost frei · Accu

Layra
incl. 1×0,01 W
2 lm, 3000 K
1xAA Accu
1,2 V
⇕375 ⌀62 mm
EAN 4000870 948767
94876 Brushed iron ⊞ Plastic

IP44 · rost frei · Accu

Ufo
incl. 1×0,2 W
3000 K
2xAAA Accu
1,2 V
⇕550 ⌀150 mm
EAN 4000870 937648
93764 Stainless steel/Clear ⊞ Stainless steel/Glass

IP44 · Stainless Steel · rost frei · Accu · On/Off

Naima
incl. 6×0,6 W
6×60 lm, 3000 K
2x18650 Accu
3,7 V
⌀100 mm ⇔5,8 m
new EAN 4000870 949115
94911 Black ⊞ Plastic

IP67 · rost frei · Accu · On/Off

Naima
incl. 3×0,6 W
3×60 lm, 3000 K
3,7 V
⌀100 mm ⇔1,71 m
new EAN 4000870 949139
94913 Black ⊞ Plastic

IP67 · rost frei

W		⌀ mm	⇕ mm	lm		K		EAN	
0,6 1 VA	Low-Voltage-Connector	14	62	50		2.200	20.000	4000870 292778	new **29277**
0,6 1 VA	Low-Voltage-Connector	14	62	60		3.000	20.000	4000870 292761	new **29276**
0,6 1 VA	Low-Voltage-Connector	14	62	60		4.000	20.000	4000870 292785	new **29278**

Aurinka
incl. 60×0,04 W
60×4 lm, 3000 K
1xAA Accu
1,2 V
⇕70 mm ⇔100 mm ⇔7,9 m
EAN 4000870 948774
94877 Black ⊞ Plastic

IP44 · rost frei · Accu

Aurinka
incl. 200×0,06 W
200×8 lm, 3000 K
1xAA Accu
1,2 V
⇕70 mm ⇔100 mm ⇔21,9 m
EAN 4000870 948750
94875 Black ⊞ Plastic

IP44 · rost frei · Accu

Soala
incl. 30×0,04 W
30×4 lm, 3000 K
1xAA Accu
1,2 V
⇕118 mm ⇔80 mm ⇔3,9 m
EAN 4000870 948743
94874 Black ⊞ Plastic

IP44 · rost frei · Accu

Accu

Las luminarias con batería proporcionan la iluminación perfecta dondequiera que se necesite. Ya sea en la terraza, en el salón, en el baño o de camping, su batería integrada permite un uso flexible, incluso sin conexión a la red eléctrica. Los materiales y la fabricación de alta calidad, un diseño moderno y la protección IP garantizan un uso prolongado tanto en interiores como en exteriores. Las luminarias se recargan de forma flexible y rápida mediante USB-C o, adicionalmente, mediante energía solar, ofreciendo la máxima autonomía y una iluminación confortable para una amplia variedad de usos.

Batterilamper tilbyder perfekt belysning – overalt, hvor der er brug for den. På terrassen, på campingpladsen, i stuen eller på badeværelset – takket være deres indbyggede batterier er de fleksible at bruge, også uden strømstik. Materialer og forarbejdning af høj kvalitet, moderne design og IP-beskyttelse sikrer langvarig brug indendørs og udendørs. Lamperne er fleksible og hurtigt opladelige via USB-C eller også supplerende via solenergi, hvilket giver maksimal uafhængighed og lyskomfort til de mest forskellige anvendelsesområder.

Oprawy akumulatorowe zapewniają doskonałe oświetlenie wszędzie tam, gdzie jest ono potrzebne. Na tarasie, na kempingu, w salonie czy w łazience – dzięki zintegrowanemu akumulatorowi umożliwiają elastyczne zastosowanie, nawet bez dostępu do prądu. Wysokiej jakości materiały i wykonanie, nowoczesny design i ochrona IP gwarantują długotrwałe użytkowanie wewnątrz budynków i na zewnątrz. Oprawy można elastycznie i szybko ładować przez USB-C lub dodatkowo za pomocą energii słonecznej. Oferują one maksymalną niezależność i komfort oświetlenia do najróżniejszych zastosowań.

Akumulátorová svítidla nabízejí perfektní osvětlení – všude, kde je potřeba. Ať už na terase, při kempování, v obývacím pokoji nebo v koupelně – díky integrovanému akumulátoru jsou flexibilně použitelná i bez připojení k elektrické síti. Vysoce kvalitní materiály a zpracování, moderní design a krytí IP zajišťují dlouhou životnost při použití v interiéru i exteriéru. Svítidla lze flexibilně a rychle nabíjet přes USB-C nebo dodatečně přes solární panel. Nabízejí tak maximální nezávislost a světelný komfort pro nejrůznější použití.

Nyara
incl. 2×1 W
165 + 165 lm, 3000 K
1x21700 Accu
3,7 V
104 × 100 × 100 mm
IP44 · Accu · USB-C · Sensor · On/Off · On/Off
new EAN 4000870 712825
71282 Black Aluminium/Plastic

Nyara
incl. 2×1 W
165 + 165 lm, 3000 K
1x21700 Accu
3,7 V
104 × 100 × 100 mm
IP44 · Accu · USB-C · Sensor · On/Off · On/Off
new EAN 4000870 712832
71283 White Aluminium/Plastic

Nyora
incl. 2×1 W
165 + 165 lm, 3000 K
1x21700 Accu
3,7 V
100 × 135 × 120 mm
IP44 · Accu · USB-C · Sensor · On/Off · On/Off
new EAN 4000870 712849
71284 Black Aluminium/Plastic

Nyora
incl. 2×1 W
165 + 165 lm, 3000 K
1x21700 Accu
3,7 V
100 × 135 × 120 mm
IP44 · Accu · USB-C · Sensor · On/Off · On/Off
new EAN 4000870 712856
71285 White Aluminium/Plastic

Kiora
incl. 1×0,6 / 1×0,7 W
78 + 82 lm, 2700 K
2x18650 Accu
3,7 V
⌀140 × 90 mm
Backlight · Accu · On/Off · USB-C
new EAN 4000870 712863
71286 Black Plastic

Kiora
incl. 1×0,6 / 1×0,7 W
78 + 82 lm, 2700 K
2x18650 Accu
3,7 V
⌀140 × 90 mm
Backlight · Accu · On/Off · USB-C
new EAN 4000870 712870
71287 White Plastic

Miora
incl. 1×0,6 / 1×0,7 W
78 + 82 lm, 2700 K
2x18650 Accu
3,7 V
200 ⌀140 × 220 mm
Backlight · Accu · On/Off · USB-C
new EAN 4000870 712887
71288 Black Plastic

Miora
incl. 1×0,6 / 1×0,7 W
78 + 82 lm, 2700 K
2x18650 Accu
3,7 V
200 ⌀140 × 220 mm
Backlight · Accu · On/Off · USB-C
new EAN 4000870 712894
71289 White Plastic

Zorik
incl. 2x 1,1 W
110 + 110 lm, 2700 K
1x18650 Accu
3,6 V
100 ⌀100 × 100 × 112 mm
IP44 · Accu · USB-C
new EAN 4000870 712900
71290 Black Plastic

Zorik
incl. 2x 1,1 W
110 + 110 lm, 2700 K
1x18650 Accu
3,6 V
100 ⌀100 × 100 × 112 mm
IP44 · Accu · USB-C
new EAN 4000870 712917
71291 White Plastic

Onzo
incl. 1×2,6 W
240 lm, 2700 K
1x18650 Accu
3,7 V
282 ⌀160 mm
EAN 4000870 769942
76994 Black Plastic

Onzo
incl. 1×2,6 W
240 lm, 2700 K
1x18650 Accu
3,7 V
282 ⌀160 mm
EAN 4000870 769959
76995 White Plastic

Gilo
incl. 1×2,8 W
240 lm, 2700 K
1x18650 Accu
3,7 V
350 ⌀110 mm
EAN 4000870 769966
76996 Black matt Plastic/Metal

Gilo
incl. 1×2,8 W
240 lm, 2700 K
1x18650 Accu
3,7 V
350 ⌀110 mm
EAN 4000870 769973
76997 Matt white Plastic/Metal

Tuni
incl. 1×2,8 W
240 lm, 2700 K
1x18650 Accu
3,7 V
350 ⌀110 mm
EAN 4000870 769980
76998 Black matt Plastic/Metal

Tuni
incl. 1×2,8 W
240 lm, 2700 K
1x18650 Accu
3,7 V
350 ⌀110 mm
EAN 4000870 769997
76999 Matt white Plastic/Metal

Clutch
incl. 1×1,6 W
172 lm, 3000 K
1x18650 Accu
5 V
⇕120 ⌀85 mm
EAN 4000870 942109
94210 Grey ⊞ Plastic

Cupulino
incl. 1×1,3 W
135 lm, 3000 K
1x18650 Accu
5 V
⇕184 ⌀83 mm
EAN 4000870 942673
94267 Transparent/Anthracite ⊞ Plastic

Varia magnetic 3in1
incl. 1×1,6 / 1×0,4 W
250 + 60 lm, 2700 - 6500 K
1x18650 Accu
5 V
⇕372 ⇔110 ⤢138 mm
EAN 4000870 711712
71171 Black ⊞ Plastic/Metal

Varia magnetic 3in1
incl. 1×1,6 / 1×0,4 W
250 + 60 lm, 2700 - 6500 K
1x18650 Accu
5 V
⇕372 ⇔110 ⤢138 mm
EAN 4000870 711729
71172 White ⊞ Plastic/Metal

Pellini
incl. 1×2 W
300 lm, 3000 - 6500 K
2x18650 Accu
5 V
⇕330 ⌀150 mm
EAN 4000870 711736
71173 Black/Black matt ⊞ Metal/Leather

Pellini
incl. 1×2 W
300 lm, 3000 - 6500 K
2x18650 Accu
5 V
⇕330 ⌀150 mm
EAN 4000870 711743
71174 Beige/Black matt ⊞ Metal/Leather

Pellini
incl. 1×2 W
300 lm, 3000 - 6500 K
2x18650 Accu
5 V
⇕370 ⌀150 mm
EAN 4000870 711750
71175 Black matt ⊞ Metal/Leather

Pellini
incl. 1×2 W
300 lm, 3000 - 6500 K
2x18650 Accu
5 V
⇕370 ⌀150 mm
EAN 4000870 711767
71176 Black matt/Beige ⊞ Metal/Leather

Parasol
incl. 4×0,45 W
4×30 lm, 3000 K
5 V
⇕3 mm ⇔400 mm ⤢5 mm ⇔0,4 m
EAN 4000870 942086
94208 Black ⊞ Plastic

>50% recycl. plastic

Product contains > 50% recycled plastic (91% post-consumer recyclate, 10% of which is ocean-bound plastic)

Ilanga
incl. 1×2,1 W
320 lm, 2700 K
1x18650 Accu
3,7 V
⇕300 ⌀150 mm

dimmable IP44 rost frei incl. Accu On/Off Solar

new EAN 4000870 946114
94611 Anthracite Recycled plastic

>60% recycl. plastic

Product contains > 60% recycled plastic (91% post-consumer recyclate, 10% of which is ocean-bound plastic)

Soala
incl. 1×2,1 W
320 lm, 2700 K
1x18650 Accu
3,7 V
⇕306 ⌀248 mm

dimmable IP44 rost frei incl. Accu On/Off Solar

new EAN 4000870 946121
94612 Anthracite Recycled plastic

Else
incl. 1×2,5 W
250 lm, 2700 K
1x18650 Accu
3,7 V
⇕305 ⌀102 mm

IP44 rost frei incl. Accu On/Off Solar

EAN 4000870 948781
94878 Black Aluminium

Else
incl. 1×2,5 W
250 lm, 2700 K
1x18650 Accu
3,7 V
⇕305 ⌀102 mm

IP44 rost frei incl. Accu On/Off Solar

EAN 4000870 948798
94879 White Aluminium

Bartja
incl. 1×1,6 W
160 lm, 2700 K
1x18650 Accu
3,7 V
⇕240 ⌀148 mm

dimmable IP44 rost frei incl. Accu On/Off Solar

EAN 4000870 946077
94607 Black Plastic/Metal

Bartja
incl. 1×1,6 W
160 lm, 2700 K
1x18650 Accu
3,7 V
⇕240 ⌀148 mm

dimmable IP44 rost frei incl. Accu On/Off Solar

EAN 4000870 946060
94606 White Plastic/Metal

Lillesol
incl. 1×0,8 W
75 lm, 3000 K
1x18650 Accu
3,7 V
⇕280 ⌀200 mm

dimmable IP44 rost frei incl. Accu On/Off Solar

EAN 4000870 943090
94309 Stainless steel Plastic/Metal

Transformers

Un transformador puede reducir la tensión de 230 V a una tensión de funcionamiento inferior, por ejemplo de 12 V. Paulmann ofrece una selección de transformadores convencionales y electrónicos para una alimentación de CA o CC, aptos para diversas luminarias y fuentes de luz en el rango de la baja tensión.

Med en transformer kan man reducere strømspændingen fra en netspænding på 230 volt til en lavere spænding, for eksempel 12 volt. Passende til forskellige lamper og lyskilder i lavvoltområdet tilbyder Paulmann et udvalg af konventionelle og elektroniske transformere med vekselstrøm eller jævnstrøm.

Transformator można wykorzystać do obniżenia napięcia sieciowego z 230 V do niższego napięcia, np. 12 V. Paulmann oferuje wybór transformatorów konwencjonalnych i elektronicznych na prąd przemienny lub stały, odpowiednich do różnych opraw oświetleniowych i żarówek w zakresie niskiego napięcia.

Pomocí transformátoru lze snížit síťové napětí z 230 V na nižší napětí, například 12 V. Firma Paulmann nabízí výběr konvenčních a elektronických transformátorů se střídavým nebo stejnosměrným proudem, vhodných pro různá svítidla a světelné zdroje v nízkonapěťové oblasti.

Power Supply 12V DC 12 VA
max. 12 W, 230/12 V, incl. 12 VA
63 40 26 mm
EAN 4000870 798324
79832 White Plastic

Power Supply 24V DC
max. 12 W, 230/24 V, incl. 12 VA
63 40 26 mm
EAN 4000870 798355
79835 Black Plastic

Power Supply 24V DC
max. 36 W, 230/24 V, incl. 36 VA
101 51 31 mm
EAN 4000870 798379
79837 Black Plastic

VDE Profi Transformer 230/12V 105 VA
max. 35-105 W
230/12 V, incl. 105 VA
27 39 161 mm
EAN 4000870 977019
97701 Grey/Black Plastic

VDE Profi Transformer 230/12V 150 VA
max. 50-150 W
230/12 V, incl. 150 VA
40 48 190 mm
EAN 4000870 977156
97715 Grey/Black Plastic

VDE Profi Transformer 230/12V 250 VA
max. 100-250 W
230/12 V, incl. 250 VA
44 51 222 mm
EAN 4000870 977255
97725 Grey/Black Plastic

VDE Disc Transformer 230/12V 70 VA
max. 20-70 W
230/12 V, incl. 70 VA
23 ⌀55 mm
EAN 4000870 977286
97728 White Plastic

VDE Disc Transformer 230/12V 105 VA
max. 35-105 W
230/12 V, incl. 105 VA
25 ⌀75 mm
EAN 4000870 977293
97729 White Plastic

VDE Mipro Transformer 230/12V 70 VA
max. 20-70 W
230/12 V, incl. 70 VA
23 36 127 mm
EAN 4000870 977514
97751 Grey/Black Plastic

VDE Mipro Transformer 230/12V 105 VA
max. 35-105 W
230/12 V, incl. 105 VA
30 38 137 mm
EAN 4000870 977538
97753 Grey/Black Plastic

Halo + LED Trafo 230/12V AC 50 VA
max. 0-50 W
220-240/12 V, incl. 50 VA
28 44 127 mm
EAN 4000870 977620
97762 White Plastic

Halo + LED Trafo 230/12V AC 65 VA
max. 0-65 W
220-240/12 V, incl. 65 VA
28 44 127 mm
EAN 4000870 977675
97767 White Plastic

VDE Flat Transformer 230/12V 70 VA
max. 20-70 W
230/12 V, incl. 70 VA
24 50 147 mm
EAN 4000870 977811
97781 White Plastic

VDE Flat Transformer 230/12V 105 VA
max. 35-105 W
230/12 V, incl. 105 VA
24 50 147 mm
EAN 4000870 977828
97782 White Plastic

Toroidal Decorative Transformer 230/12V 80 VA
max. 80 W
230/12 V, incl. 80 VA
86 ⌀145 mm
EAN 4000870 979327
97932 Chrome Plastic

Lamps

Las fuente de luz son esenciales para la iluminación moderna y ofrecen funciones tanto prácticas como decorativas. La gama incluye fuentes de luz estándar para uso diario, fuentes de luz inteligentes con innovadoras funciones de control para una gestión personalizada de la iluminación y fuentes de luz decorativas que crean ambientes y detalles específicos. Ya sea como iluminación de fondo para el hogar o para crear ambientes lumínicos especiales, aquí encontrarás la solución ideal para cada necesidad.

Lyskilder er væsentlige for moderne belysning og tilbyder både praktiske og dekorative funktioner. Sortimentet omfatter standardlyskilder til daglig brug, smarte lyskilder med innovative styringsfunktioner til individuel lysstyring og dekorative lyskilder, der målrettet skaber atmosfære og sætter accenter. Som grundbelysning til hjemmet eller til særlige lysstemninger – her finder du den rette løsning til ethvert krav.

Żarówki są niezbędne w nowoczesnym oświetleniu, pełniąc zarówno funkcje praktyczne, jak i dekoracyjne. W ofercie znajdują się standardowe żarówki do codziennego użytku, inteligentne żarówki z innowacyjnymi funkcjami sterowania do indywidualnego zarządzania oświetleniem oraz żarówki dekoracyjne, które tworzą odpowiednią atmosferę i akcenty. Niezależnie od tego, czy chodzi o podstawowe oświetlenie domu, czy o specjalne nastrojowe światło – oferujemy odpowiednie rozwiązanie dla każdego zastosowania.

Světelné zdroje jsou nezbytné pro moderní osvětlení a nabízejí jak praktické, tak i dekorativní funkce. Náš sortiment zahrnuje standardní světelné zdroje pro každodenní použití, chytré světelné zdroje s inovativními funkcemi ovládání pro individuální řízení osvětlení a dekorativní světelné zdroje, které cíleně vytvářejí atmosféru a akcenty. Ať už jako základní osvětlení pro domácnost nebo pro vytvoření výjimečné světelné atmosféry – zde najdete vhodné řešení pro každou potřebu.

Las luminarias sin clase de eficiencia energética no son aptas para la iluminación general.

Alle lyskilder uden angivelse af en energieffektivitetsklasse er ikke egnet til generel belysning.

Wszystkie żarówki bez określonej klasy efektywności energetycznej nie nadają się do oświetlenia ogólnego.

Všechna svítidla, u kterých není uvedena třída energetické účinnosti, nejsou vhodná pro hlavní osvětlení.

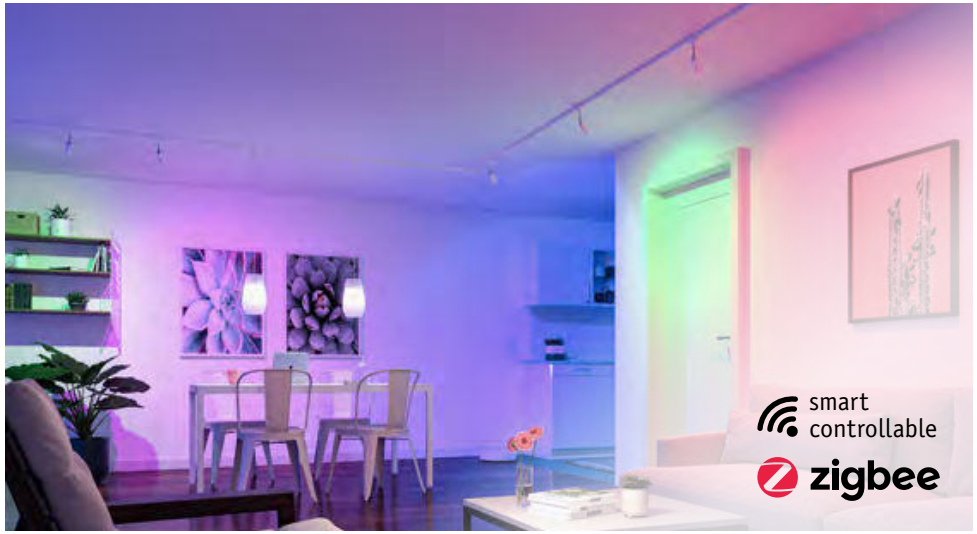

LED Smart lamps

Las fuentes de luz inteligentes ofrecen una amplia gama de opciones, como ampolletas doradas sin casquillo visible con filamentos en forma de espiral para una luz homogénea sin sombras, y lámparas de plástico, una opción asequible para iniciarse en el mundo Smart Home. Están disponibles con Tunable White y función de regulación inteligente o con millones de colores como variante RGBW. Todas las fuentes de luz se pueden controlar individualmente o en su conjunto mediante la aplicación o comandos de voz a través de un Smart Home Gateway con interfaz Zigbee. Las fuentes de luz con certificación Zigbee son compatibles con productos de marcas líderes y cumplen con las normas de la Connectivity Standards Alliance.

De smarte lyskilder tilbyder et bredt udvalg af varianter, herunder gyldne fuldglaspærer med snoede filamenter til ensartet lys uden skyggeeffekt samt plastlyskilder som en prisbillig adgang til Smart Home-komplekset. De er tilgængelige med Tunable White og dæmpningsfunktion eller som RGBW-variant med millioner af farver. Alle lyskilder kan styres via en app eller med stemmestyring, enkeltvis eller sammen – via en Smart Home Gateway med Zigbee-grænseflade. De Zigbee-certificerede lyskilder er kompatible med produkter fra førende mærker og opfylder standarderne af Connectivity Standards Alliance.

Inteligentne żarówki występują w szerokiej gamie wariantów, między innymi w wersji złotej z pełnego szkła ze spiralnymi żarnikami dającymi równomierne światło bez cieni, a także w wersji z tworzywa sztucznego, umożliwiającej korzystne cenowo wejście w tematykę Smart Home. Dostępne są w wersji z Tunable White i funkcją ściemniania lub w wersji RGBW z milionami kolorów. Wszystkimi żarówkami można sterować za pomocą aplikacji lub poleceń głosowych, pojedynczo lub łącznie – za pośrednictwem bramki sieciowej Smart Home z interfejsem Zigbee. Żarówki z certyfikatem Zigbee są kompatybilne z produktami wiodących marek i spełniają standardy Connectivity Standards Alliance.

Chytré žárovky nabízejí široký výběr variant, včetně zlatých celoskleněných žárovek se spirálovými vlákny pro rovnoměrné osvětlení bez stínů a plastových žárovek jako cenově dostupného vstupu do světa chytrých domácností. Jsou k dostání ve verzi Tunable White včetně funkce stmívání nebo navíc s miliony barev jako varianta RGBW Všechny žárovky lze ovládat jednotlivě nebo hromadně pomocí aplikace nebo hlasového příkazu prostřednictvím brány Smart Home Gateway s rozhraním Zigbee. Žárovky s certifikací Zigbee jsou kompatibilní s produkty předních značek a splňují standardy Connectivity Standards Alliance.

RGBW
tunable white

Matt

	W		⌀ mm	↕ mm	lm		K		EAN	
F	5	E14	38	107	470		2200 - 6500 K	15.000	4000870 291467	**29146**
230 V										
F	3x5	E14	38	107	470		2200 - 6500 K	15.000	4000870 291528	**29152**
230 V										

RGBW
tunable white

Matt

	W		⌀ mm	↕ mm	lm		K		EAN	
F	5	E14	48	89	470		2200 - 6500 K	15.000	4000870 291504	**29150**
230 V										
F	3x5	E14	48	89	470		2200 - 6500 K	15.000	4000870 291542	**29154**
230 V										

RGBW
tunable white

Matt

	W		⌀ mm	↕ mm	lm		K		EAN	
F	9	E27	60	117	806		2200 - 6500 K	15.000	4000870 291443	**29144**
230 V										
F	11	E27	60	118	1055		2200 - 6500 K	15.000	4000870 291450	**29145**
230 V										
F	3x11	E27	60	118	1055		2200 - 6500 K	15.000	4000870 291511	**29151**
230 V										

RGBW
tunable white

Black matt

	W		⌀ mm	↕ mm	lm		K		EAN	
F	4,8	GU10	50	55	350	38	2200 - 6500 K	15.000	4000870 291481	**29148**
230 V										
F	3x4,8	GU10	50	55	350	38	2200 - 6500 K	15.000	4000870 291535	**29153**
230 V										

RGBW
tunable white

White matt

	W		⌀ mm	↕ mm	lm		K		EAN	
F	4,8	GU10	50	55	350	38	2200 - 6500 K	15.000	4000870 291474	**29147**
230 V										

RGBW
tunable white

Chrome matt

	W		⌀ mm	↕ mm	lm		K		EAN	
F	4,8	GU10	50	55	350	38	2200 - 6500 K	15.000	4000870 291498	**29149**
230 V										

RGBW
tunable white

Gold

	W		⌀ mm	↕ mm	lm		K		EAN	
G	6,3	E27	60	110	470		2200 - 6500 K	15.000	4000870 291566	29156
	230 V									
G	3x6,3	E27	60	110	470		2200 - 6500 K	15.000	4000870 291634	29163
	230 V									

RGBW
tunable white

Gold

	W		⌀ mm	↕ mm	lm		K		EAN	
G	6,3	E27	64	140	470		2200 - 6500 K	15.000	4000870 291580	29158
	230 V									
G	3x6,3	E27	64	140	470		2200 - 6500 K	15.000	4000870 291641	29164
	230 V									

RGBW
tunable white

Gold

	W		⌀ mm	↕ mm	lm		K		EAN	
G	6,3	E27	95	140	470		2200 - 6500 K	15.000	4000870 291603	29160
	230 V									
G	3x6,3	E27	95	140	470		2200 - 6500 K	15.000	4000870 291658	29165
	230 V									

RGBW
tunable white

Gold

	W		⌀ mm	↕ mm	lm		K		EAN	
G	6,3	E27	125	175	470		2200 - 6500 K	15.000	4000870 291627	29162
	230 V									

tunable white

Gold

	W		⌀ mm	↕ mm	lm		K		EAN	
G	7,5	E27	60	110	600		2200 - 5500 K	15.000	4000870 291559	29155
	230 V									

tunable white

Gold

	W		⌀ mm	↕ mm	lm		K		EAN	
G	7,5	E27	64	140	600		2200 - 5500 K	15.000	4000870 291573	29157
	230 V									

tunable white

Gold

	W		⌀ mm	↕ mm	lm		K		EAN	
G	7,5	E27	95	140	600		2200 - 5500 K	15.000	4000870 291597	29159
	230 V									

tunable white

Gold

	W		⌀ mm	↕ mm	lm		K		EAN	
G	7,5	E27	125	175	600		2200 - 5500 K	15.000	4000870 291610	29161
	230 V									

Eco-Line

Las fuentes de luz Eco-Line combinan innovación y sostenibilidad y ofrecen un gran potencial de ahorro gracias a su bajo consumo energético. Con una duración de 50 000 horas, duran aproximadamente 3,5 veces más que las lámparas de filamentos equiparables. Con un tiempo de uso medio de tres horas diarias, pueden utilizarse de forma fiable hasta 50 años: una solución duradera y eficiente para una iluminación moderna.

Eco-Line lyskilderne kombinerer innovation med bæredygtighed og giver et stort besparelsespotentiale takket være deres lave energiforbrug. Med en levetid på 50.000 timer holder de cirka 3,5 gange længere end tilsvarende filamentlamper. Med en gennemsnitlig brændetid på tre timer om dagen kan de bruges pålideligt i op til 50 år – en holdbar og effektiv løsning til moderne belysning.

Żarówki Eco-Line łączą innowacyjność ze zrównoważonym rozwojem, a dzięki niskiemu zużyciu energii oferują duży potencjał oszczędności. Ich żywotność wynosi 50 000 godzin, czyli jest około 3,5 razy dłuższa od porównywalnych żarówek filamentowych. Przy średnim czasie świecenia wynoszącym trzy godziny dziennie, można je niezawodnie stosować nawet przez 50 lat – jest to trwałe i wydajne rozwiązanie w zakresie nowoczesnego oświetlenia.

Světelné zdroje Eco-Line spojují inovaci s udržitelností a díky své nízké spotřebě energie nabízejí velký potenciál úspor. Díky životnosti 50 000 hodin vydrží přibližně 3,5krát déle než srovnatelné vláknové žárovky. Při průměrné době svícení tři hodiny denně je lze spolehlivě používat až 50 let – jedná se o dlouhotrvající a efektivní řešení pro moderní osvětlení.

Clear

	W		⌀ mm	↕ mm	lm		K		EAN	
A	2,5	E14	35	98	525		3.000	50.000	4000870 291955	29195
	230 V									
A	3x2,5	E14	35	98	525		3.000	50.000	4000870 291993	29199
	230 V									
A	2,5	E14	35	98	525		4.000	50.000	4000870 291962	29196
	230 V									
A	4	E14	35	101	840		3.000	50.000	4000870 292013	new 29201
	230 V									
A	4	E14	35	101	840		4.000	50.000	4000870 292037	new 29203
	230 V									

Clear

	W		⌀ mm	↕ mm	lm		K		EAN	
A	2,5	E14	45	82	525		3.000	50.000	4000870 291979	29197
	230 V									
A	3x2,5	E14	45	82	525		3.000	50.000	4000870 292006	29200
	230 V									
A	2,5	E14	45	82	525		4.000	50.000	4000870 291986	29198
	230 V									
A	4	E14	45	78	840		3.000	50.000	4000870 292020	new 29202
	230 V									
A	4	E14	45	78	840		4.000	50.000	4000870 292044	new 29204
	230 V									

Clear

	W		⌀ mm	↕ mm	lm		K		EAN	
A	2,5	E27	45	80	525		3.000	50.000	4000870 292112	new 29211
	230 V									
A	3x2,5	E27	45	80	525		3.000	50.000	4000870 292150	new 29215
	230 V									
A	2,5	E27	45	80	525		4.000	50.000	4000870 292136	new 29213
	230 V									
A	4	E27	45	80	840		3.000	50.000	4000870 292129	new 29212
	230 V									
A	4	E27	45	80	840		4.000	50.000	4000870 292143	new 29214
	230 V									

dimmable

Clear

	W		⌀ mm	↕ mm	lm		K		EAN	
B	4,5	E27	60	105	840		3.000	50.000	4000870 292297	new 29229
230 V										
B	4,5	E27	60	105	840		4.000	50.000	4000870 292303	new 29230
230 V										

3 step dim

	W		⌀ mm	↕ mm	lm		K		EAN	
B	2,5	E27	60	105	470		3.000	50.000	4000870 292501	new 29250
230 V										
B	4,3	E27	60	105	806		3.000	50.000	4000870 292518	new 29251
230 V										
B	4,3	E27	60	105	806		4.000	50.000	4000870 292549	new 29254
230 V										
B	5,7	E27	60	105	1055		3.000	50.000	4000870 292525	new 29252
230 V										
B	8,2	E27	60	105	1521		3.000	50.000	4000870 292532	new 29253
230 V										

	W		⌀ mm	↕ mm	lm		K		EAN	
A	2,5	E27	60	105	525		3.000	50.000	4000870 291207	29120
230 V										
A	2,5	E27	60	105	525		4.000	50.000	4000870 291245	29124
230 V										
A	4	E27	60	105	840		3.000	50.000	4000870 291214	29121
230 V										
A	3x4	E27	60	105	840		3.000	50.000	4000870 291320	29132
230 V										
A	4	E27	60	105	840		4.000	50.000	4000870 291252	29125
230 V										
A	5	E27	60	106	1055		3.000	50.000	4000870 292198	29219
230 V										
A	3x5	E27	60	106	1055		3.000	50.000	4000870 292204	29220
230 V										
A	5	E27	60	106	1055		4.000	50.000	4000870 292211	29221
230 V										
A	7,2	E27	60	106	1521		3.000	50.000	4000870 292228	29222
230 V										

3 step dim

Matt

	W		⌀ mm	↕ mm	lm		K		EAN	
B	2,5	E27	60	105	470		3.000	50.000	4000870 292556	new 29255
230 V										
B	4,3	E27	60	105	806		3.000	50.000	4000870 292563	new 29256
230 V										
B	5,7	E27	60	105	1055		3.000	50.000	4000870 292570	new 29257
230 V										
B	8,2	E27	60	105	1521		3.000	50.000	4000870 292587	new 29258
230 V										

	W		⌀ mm	↕ mm	lm		K		EAN	
A	2,5	E27	60	106	525		3.000	50.000	4000870 292235	29223
230 V										
A	4	E27	60	106	840		3.000	50.000	4000870 292242	29224
230 V										
A	5	E27	60	106	1055		3.000	50.000	4000870 292259	29225
230 V										
A	7,2	E27	60	106	1521		3.000	50.000	4000870 292266	29226
230 V										

3 step dim

Clear

	W		⌀ mm	↕ mm	lm		K		EAN	
B	4,3	E27	64	143	806		3.000	50.000	4000870 292495	new 29249
230 V										

	W		⌀ mm	↕ mm	lm		K		EAN	
A	4	E27	64	140	840		3.000	50.000	4000870 291221	29122
230 V										
A	4	E27	64	140	840		4.000	50.000	4000870 291269	29126
230 V										

Clear

	W		⌀ mm	↕ mm	lm		K		EAN	
A	4	E27	95	138	840		3.000	50.000	4000870 291238	29123
230 V										
A	4	E27	95	138	840		4.000	50.000	4000870 291276	29127
230 V										

Silver

	W		⌀ mm	↕ mm	lm		K		EAN	
A	2,5	GU10	50	54	450	100	3.000	50.000	4000870 291924	29192
230 V										
A	3x2,5	GU10	50	54	450	100	3.000	50.000	4000870 291931	29193
230 V										
A	2,5	GU10	50	54	450	100	4.000	50.000	4000870 291948	29194
230 V										

LED Standard lamps

Las fuentes de luz estándar ofrecen una amplia selección para diferentes necesidades de iluminación: las fuentes de luz de filamentos sin casquillo visible impresionan por su diseño clásico y filamentos visibles en acabados transparente o mate. Las fuentes de luz de plástico son una opción básica y asequible. Los casquillos de patillas destacan por su diseño compacto y sus opciones flexibles de uso. Los reflectores garantizan un direccionamiento preciso de la luz y los tubos LED son una alternativa duradera y económica a los tubos fluorescentes.

Standard-lyskilder tilbyder et alsidigt udvalg til forskellige belysningsbehov: Fuldglas-filament-lyskilder overbeviser med klassisk design og synlige filamenter i klar eller mat. Plastlyskilder er den prisbillige begyndervariant. Stiftsokler vinder ved kompakt konstruktion og fleksible anvendelsesmuligheder. Reflektorer sørger for målrettet lysstyring, LED-rør er et holdbart og energieffektivt alternativ til lysrør.

Standardowe źródła światła oferują wszechstronny wybór zaspokajający najróżniejsze potrzeby oświetleniowe: Żarówki filamentowe z pełnego szkła zachwycają klasycznym wzornictwem i widocznymi żarnikami w wersji przezroczystej lub matowej. Żarówki z tworzywa sztucznego są niedrogą opcją podstawową. Trzonek sztyftowy wyróżnia się kompaktową konstrukcją i elastycznymi możliwościami zastosowania. Reflektory zapewniają precyzyjne kierowanie światła, a rurki LED stanowią trwałą i ekonomiczną alternatywę dla świetlówek fluorescencyjnych.

Standardní světelné zdroje nabízejí rozmanitý výběr pro různé potřeby osvětlení: Celoskleněné filamentové žárovky zaujmou svým klasickým designem a viditelnými vlákny v čirém nebo matném provedení. Plastové světelné zdroje představují cenově dostupnou základní variantu. Kolíkové patice se vyznačují kompaktní konstrukcí a flexibilními možnostmi použití. Reflektory zajišťují cílené směrování světla, zatímco LED trubice s dlouhou životností představují úspornou alternativu k zářivkovým trubicím.

White

	W		⌀ mm	↕ mm	lm		K		EAN	
F	2,5	G4	22	33	250		2.700	15.000	4000870 288115	28811
12 V | 3,5 VA										
G	3,2	G4	30	41	270		2.700	15.000	4000870 287750	28775
12 V | 3,2 VA										

Clear

	W		⌀ mm	↕ mm	lm		K		EAN	
F	1,8	G4	13	36	200		2.700	15.000	4000870 291429	29142
12 V | 3 VA										
F	3x1,8	G4	13	36	200		2.700	15.000	4000870 291436	29143
12 V | 3 VA										

	W		⌀ mm	↕ mm	lm		K		EAN	
F	3	G4	17	47	300		2.700	15.000	4000870 288139	28813
12 V | 4,2 VA										
F	3x3	G4	17	47	300		2.700	15.000	4000870 288146	28814
12 V | 4,2 VA										
F	3	G4	17	47	300		4.000	15.000	4000870 288184	28818
12 V | 4,2 VA										

dimmable

Clear

	W		⌀ mm	↕ mm	lm		K		EAN	
F	4	GY6,35	18	50	400		2.700	25.000	4000870 288337	28833
12 V | 4 VA										

	W		⌀ mm	↕ mm	lm		K		EAN	
G	3,5	GY6,35	17	47	300		2.700	15.000	4000870 288214	28821
12 V | 4,5 VA										
G	3x3,5	GY6,35	17	47	300		2.700	15.000	4000870 288221	28822
12 V | 4,5 VA										
F	3	GY6,35	17	47	300		4.000	15.000	4000870 288245	28824
12 V | 4,2 VA										

Silver

	W		⌀ mm	↕ mm	lm		K		EAN	
E	1,8	GU4	35	37	184	36	2.700	15.000	4000870 289785	28978
12 V | 3 VA										
E	3x1,8	GU4	35	37	184	36	2.700	15.000	4000870 289778	28977
12 V | 3 VA										

	W		⌀ mm	↕ mm	lm		K		EAN	
F	4,2	GU4	35	38	345	36	2.700	15.000	4000870 291399	29139
12 V | 6 VA										
F	3x4,2	GU4	35	38	345	36	2.700	15.000	4000870 291405	29140
12 V | 6 VA										

Soft opal | Maxiflood

	W		⌀ mm	↕ mm	lm		K		EAN	
F	1,5	GU4	35	33	150	360	2.700	15.000	4000870 292334	29233
12 V | 2 VA										

dimmable

Black matt

	W		⌀ mm	↕ mm	lm		K		EAN	
G	6,5	GU5,3	50	48	445	36	2.700	15.000	4000870 287576	28757
12 V | 6,6 VA										
G	6,5	GU5,3	50	48	445	38	4.000	15.000	4000870 288726	28872
12 V | 7 VA										

dimmable

White matt

	W		⌀ mm	↕ mm	lm		K		EAN	
G	6,5	GU5,3	50	48	445	36	2.700	15.000	4000870 287583	28758
12 V | 6,6 VA										
G	6,5	GU5,3	50	48	445	38	4.000	15.000	4000870 288733	28873
12 V | 7 VA										

dimmable

Chrome matt

	W		⌀ mm	↕ mm	lm		K		EAN	
G	6,5	GU5,3	50	48	445	36	2.700	15.000	4000870 287590	28759
12 V | 6,6 VA										
G	6,5	GU5,3	50	48	445	38	4.000	15.000	4000870 288740	28874
12 V | 7 VA										

3 step dim

Black matt

	W		⌀ mm	↕ mm	lm		K		EAN	
G	6	GU5,3	50	48	445	38	3.000	15.000	4000870 291054	29105
12 V										
G	6	GU5,3	50	48	445	38	4.000	15.000	4000870 291061	29106
12 V										

3 step dim

White matt

	W		⌀ mm	↕ mm	lm		K		EAN	
G	6	GU5,3	50	48	445	38	3.000	15.000	4000870 291030	29103
12 V										
G	6	GU5,3	50	48	445	38	4.000	15.000	4000870 291047	29104
12 V										

3 step dim

Chrome matt

	W		⌀ mm	↕ mm	lm		K		EAN	
G	6	GU5,3	50	48	445	38	3.000	15.000	4000870 291016	29101
12 V										
G	6	GU5,3	50	48	445	38	4.000	15.000	4000870 291023	29102
12 V										

Silver

	W		⌀ mm	↕ mm	lm		K		EAN	
F	3,8	GU5,3	50	44	345	36	2.700	15.000	4000870 291412	29141
12 V										

Silver

	W		⌀ mm	↕ mm	lm		K		EAN	
F	6,5	GU5,3	50	48	530	38	2.700	15.000	4000870 289792	28979
12 V | 8 VA										

Black

	W		⌀ mm	↕ mm	lm		K		EAN	
G	3x6	GU5,3	50	48	450	38	2.700	15.000	4000870 289129	28912
12 V | 7 VA										

White

	W		⌀ mm	↕ mm	lm		K		EAN	
G	3x6	GU5,3	50	48	450	38	2.700	15.000	4000870 289136	28913
12 V | 7 VA										

Chrome

	W		⌀ mm	↕ mm	lm		K		EAN	
G	6	GU5,3	50	48	450	38	2.700	15.000	4000870 289808	28980
12 V | 7 VA										
G	3x6	GU5,3	50	48	450	38	2.700	15.000	4000870 289143	28914
12 V | 7 VA										
F	6,5	GU5,3	50	48	570	38	2.700	15.000	4000870 289815	28981
12 V | 8,3 VA										

Soft opal | Maxiflood

	W		⌀ mm	↕ mm	lm		K		EAN	
G	3	GU5,3	50	45	200		2.700	15.000	4000870 283301	28330
12 V | 4 VA										

Silver | Jewel

	W		⌀ mm	↕ mm	lm		K		EAN	
G	3	GU5,3	50	48	230	38	2.700	15.000	4000870 289105	28910
12 V | 4 VA										

Aluminium

	W		⌀ mm	↕ mm	lm		K		EAN	
G	8	G53	111	56	500	24	2.700	15.000	4000870 285152	28515
12 V | 10,5 VA										

Opal

	W		⌀ mm	↕ mm	lm		K		EAN	
G	3x3,5 230 V	E14	35	100	250		2.700	15.000	4000870 284261	**28426**
F	3x5,5 230 V	E14	35	100	470		2.700	15.000	4000870 285381	**28538**

Opal

	W		⌀ mm	↕ mm	lm		K		EAN	
G	3x3,5 230 V	E14	45	80	250		2.700	15.000	4000870 284278	**28427**
F	3x5,5 230 V	E14	45	81	470		2.700	15.000	4000870 285374	**28537**

Opal

	W		⌀ mm	↕ mm	lm		K		EAN	
G	3x3,5	E27	45	82	250		2.700	15.000	4000870 285787	**28578**
F	3x5,5	E27	45	82	470		2.700	15.000	4000870 285794	**28579**

Opal

	W		⌀ mm	↕ mm	lm		K		EAN	
F	3x5,5 230 V	E14	50	86	450	120	2.700	15.000	4000870 285800	**28580**

Opal

	W		⌀ mm	↕ mm	lm		K		EAN	
F	3x8 230 V	E27	60	105	806		2.700	15.000	4000870 288719	**28871**

dimmable

Opal

	W		⌀ mm	↕ mm	lm		K		EAN	
F	4,7 230 V	B22d	35	91	470		2.700	15.000	4000870 288993	**28899**

	W		⌀ mm	↕ mm	lm		K		EAN	
F	4,7 230 V	B22d	35	91	470		2.700	15.000	4000870 288986	**28898**
F	4,7 230 V	B22d	35	91	470		4.000	15.000	4000870 289006	**28900**

dimmable

Opal

	W		⌀ mm	↕ mm	lm		K		EAN	
F	4,7 230 V	B22d	45	80	470		2.700	15.000	4000870 288962	**28896**

	W		⌀ mm	↕ mm	lm		K		EAN	
F	4,7 230 V	B22d	45	80	470		2.700	15.000	4000870 288955	**28895**

dimmable

Opal

	W		⌀ mm	↕ mm	lm		K		EAN	
E	9 230 V	B22d	60	103	1055		2.700	15.000	4000870 288931	**28893**

	W		⌀ mm	↕ mm	lm		K		EAN	
E	9 230 V	B22d	60	103	1055		2.700	15.000	4000870 288924	**28892**
E	9 230 V	B22d	60	103	1055		4.000	15.000	4000870 288948	**28894**

dimmable

Clear

	W		⌀ mm	↕ mm	lm		K		EAN	
E	4,2 230 V	G9	18	59	550		2.700	15.000	4000870 292341	**29234**

dimmable

Clear

	W		⌀ mm	↕ mm	lm		K		EAN	
E	7,2 230 V	G9	22	69	800		2.700	15.000	4000870 290996	**29099**

3 step dim

Clear

	W		⌀ mm	↕ mm	lm		K		EAN	
F	4 230 V	G9	18	55	350		2.700	15.000	4000870 287965	**28796**

dim to warm

Clear

	W		⌀ mm	↕ mm	lm		K		EAN	
G	4 230 V	G9	18	55	270		2000 - 3000 K	15.000	4000870 288191	**28819**

dimmable

Clear

	W		⌀ mm	↕ mm	lm		K		EAN	
F	5 230 V	G9	18	70	470		4.000	15.000	4000870 288009	**28800**

Clear

	W		⌀ mm	↕ mm	lm		K		EAN	
F	5	G9	18	70	470		4.000	15.000	4000870 287996	**28799**
F	3x5	G9	18	70	470		4.000	15.000	4000870 288016	**28801**

Clear

	W		⌀ mm	↕ mm	lm		K		EAN	
F	2,4 230 V	G9	15	52	250		2.700	15.000	4000870 290439	**29043**

Clear

	W		⌀ mm	↕ mm	lm		K		EAN	
F	4,6 230 V	G9	18	58	470		2.700	15.000	4000870 290446	**29044**
F	3x4,6 230 V	G9	18	58	470		2.700	15.000	4000870 290453	**29045**

Clear

	W		⌀ mm	↕ mm	lm		K		EAN	
F	2,5 230 V	G9	17	50	250		2.700	15.000	4000870 288078	**28807**
F	3x2,5 230 V	G9	17	50	250		2.700	15.000	4000870 288085	**28808**

dimmable

Black matt

	W		⌀ mm	↕ mm	lm		K		EAN	
G	7	GU10	51	54	460	36	2.700	15.000	4000870 287514	28751
230 V										
G	7	GU10	51	54	460	36	4.000	15.000	4000870 287545	28754
230 V										
E	8	GU10	50	54	750	36	2.700	15.000	4000870 291665	29166
230 V										
E	8	GU10	50	54	750	36	4.000	15.000	4000870 291672	29167
230 V										

dimmable

White matt

	W		⌀ mm	↕ mm	lm		K		EAN	
G	7	GU10	51	54	460	36	2.700	15.000	4000870 287521	28752
230 V										
G	7	GU10	51	54	460	36	4.000	15.000	4000870 287552	28755
230 V										
E	8	GU10	50	54	750	36	2.700	15.000	4000870 291702	29170
230 V										
E	8	GU10	50	54	750	36	4.000	15.000	4000870 291719	29171
230 V										

dimmable

Chrome matt

	W		⌀ mm	↕ mm	lm		K		EAN	
G	7	GU10	51	54	460	36	2.700	15.000	4000870 287538	28753
230 V										
G	7	GU10	51	54	460	36	4.000	15.000	4000870 287569	28756
230 V										
E	8	GU10	50	54	750	36	2.700	15.000	4000870 291689	29168
230 V										
E	8	GU10	50	54	750	36	4.000	15.000	4000870 291696	29169
230 V										

dimmable

Silver

	W		⌀ mm	↕ mm	lm		K		EAN	
F	7	GU10	50	52	550	36	2.700	15.000	4000870 289846	28984
230 V										

easy dim

White

	W		⌀ mm	↕ mm	lm		K		EAN	
G	5,5	GU10	50	56	460		2.700	15.000	4000870 287989	28798
230 V										

3 step dim

	W		⌀ mm	↕ mm	lm		K		EAN	
G	6,5	GU10	51	56	460	38	2.700	15.000	4000870 285770	28577
230 V										

white switch

	W		⌀ mm	↕ mm	lm		K		EAN	
G	5,9	GU10	50	56	470		2700 - 6500 K	15.000	4000870 287972	28797
230 V										

dim to warm

	W		⌀ mm	↕ mm	lm		K		EAN	
G	6	GU10	50	54	350	36	1800 - 3000 K	15.000	4000870 287354	28735
230 V										

Aluminium

	W		⌀ mm	↕ mm	lm		K		EAN	
G	4	GU10	51	55	230	36	2.700	15.000	4000870 289754	28975
230 V										
G	3x4	GU10	51	55	230	36	2.700	15.000	4000870 285817	28581
230 V										
G	6,5	GU10	51	54	425	36	2.700	15.000	4000870 289761	28976
230 V										
G	3x6,5	GU10	51	54	425	38	2.700	15.000	4000870 284308	28430
230 V										

Silver

	W		⌀ mm	↕ mm	lm		K		EAN	
G	4,9	GU10	50	52	350	36	2.700	15.000	4000870 289822	28982
230 V										
F	7	GU10	50	52	550	36	2.700	15.000	4000870 289839	28983
230 V										

White matt

	W		⌀ mm	↕ mm	lm		K		EAN	
G	7	GU10	51	54	460	36	4.000	15.000	4000870 289273	28927
230 V										
G	3x7	GU10	51	54	460	36	4.000	15.000	4000870 289280	28928
230 V										

White aluminium

	W		⌀ mm	↕ mm	lm		K		EAN	
E	5x4,9	GU10	51	54	460	38	2.700	15.000	4000870 292358	new 29235
230 V										
E	5x4,9	GU10	51	54	460	38	4.000	15.000	4000870 292365	new 29236
230 V										

Chrome matt

	W		⌀ mm	↕ mm	lm		K		EAN	
G	5,7	GU10	51	54	460	100	2.700	15.000	4000870 289266	28926
230 V										

dimmable

Soft opal | Maxiflood

	W		⌀ mm	↕ mm	lm		K		EAN	
G	3,5	GU10	51	52	250		2.700	15.000	4000870 285367	28536
230 V										
G	3,5	GU10	51	53	250		2.700	15.000	4000870 282861	28286
230 V										

dimmable

Silver

	W		⌀ mm	↕ mm	lm		K		EAN	
G	6,5	GU10	111	70	425	24	2.700	15.000	4000870 289013	28901
230 V										
F	4	GU10	111	70	350	24	2.700	15.000	4000870 285145	28514
230 V										

Matt

W		⌀ mm	↕ mm	lm		K		EAN	
1	E14	19	60	50		3.000	30.000	4000870 281109	**28110**
230 V									
1	E14	21	60	50		6.500	30.000	4000870 281116	**28111**
230 V									

Silver

W		⌀ mm	↕ mm	lm		K		EAN	
F 4	E14	39	70	300	36	2.700	15.000	4000870 290460	**29046**
230 V									

dimmable

W		⌀ mm	↕ mm	lm		K		EAN	
F 5,8	E14	50	85	420	36	2.700	15.000	4000870 290576	**29057**
230 V									

W		⌀ mm	↕ mm	lm		K		EAN	
F 4	E14	50	85	300	36	2.700	15.000	4000870 290477	**29047**
230 V									
F 5	E14	50	85	420	36	2.700	15.000	4000870 290484	**29048**
230 V									
F 2x5	E14	50	85	420	36	2.700	15.000	4000870 290491	**29049**
230 V									
F 5	E14	50	85	450	36	4.000	15.000	4000870 290507	**29050**
230 V									

W		⌀ mm	↕ mm	lm		K		EAN	
F 5	E27	63	101	420	36	2.700	15.000	4000870 290514	**29051**
230 V									
E 5	E27	63	101	470	36	4.000	15.000	4000870 290521	**29052**
230 V									

W		⌀ mm	↕ mm	lm		K		EAN	
F 6,5	E27	80	113	500	36	2.700	15.000	4000870 290538	**29053**
230 V									
F 6,5	E27	80	113	500	36	4.000	15.000	4000870 290545	**29054**
230 V									
F 10	E27	80	113	730	36	2.700	15.000	4000870 290552	**29055**
230 V									
F 10	E27	80	113	800	36	4.000	15.000	4000870 290569	**29056**
230 V									

Opal

W		⌀ mm	↕ mm	lm		K		EAN	
E 9,5	E27	80	114	900	120	2.700	25.000	4000870 284445	**28444**
230 V									

dimmable

Silver

W		⌀ mm	↕ mm	lm		K		EAN	
F 13,8	E27	122	134	1000	30	3.000	25.000	4000870 288269	**28826**
230 V									

dimmable

Clear

W		⌀ mm	↕ mm	lm		K		EAN	
E 9	R7s	28	78	1055		2.700	15.000	4000870 288368	**28836**
230 V									

W		⌀ mm	↕ mm	lm		K		EAN	
E 9	R7s	28	78	1055		2.700	15.000	4000870 288382	**28838**
230 V									

dimmable

Clear

W		⌀ mm	↕ mm	lm		K		EAN	
E 13	R7s	28	118	1521		2.700	15.000	4000870 288351	**28835**
230 V									

W		⌀ mm	↕ mm	lm		K		EAN	
E 12	R7s	28	118	1521		2.700	15.000	4000870 288375	**28837**
230 V									

Satin

dimmable

	W		⌀ mm	↕ mm	lm		K		EAN	
F	7	S14s	30	300	650		2.700	15.000	4000870 289914	**28991**
230 V										

dimmable

	W		⌀ mm	↕ mm	lm		K		EAN	
F	8	S14s	30	500	800		2.700	15.000	4000870 289921	**28992**
230 V										

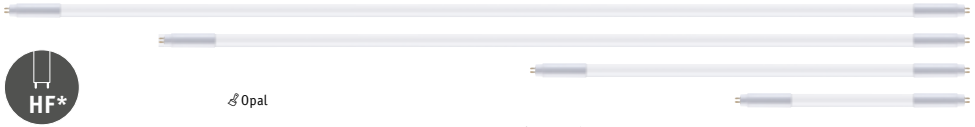

HF*

Opal

	W		⌀ mm	↕ mm	lm		K		EAN	
F	7,5	G5	18	301	730		3.000	50.000	4000870 291078	**29107**
230 V										
F	7,5	G5	18	301	800		4.000	50.000	4000870 291085	**29108**
230 V										

	W		⌀ mm	↕ mm	lm		K		EAN	
F	8,5	G5	18	563	900		3.000	50.000	4000870 291092	**29109**
230 V										
F	8,5	G5	18	563	1000		4.000	50.000	4000870 291108	**29110**
230 V										

	W		⌀ mm	↕ mm	lm		K		EAN	
F	20	G5	18	1163	2250		3.000	50.000	4000870 291115	**29111**
230 V										
E	20	G5	18	1163	2500		4.000	50.000	4000870 291122	**29112**
230 V										

	W		⌀ mm	↕ mm	lm		K		EAN	
F	28	G5	18	1463	3200		3.000	50.000	4000870 291139	**29113**
230 V										
F	28	G5	18	1463	3300		4.000	50.000	4000870 291146	**29114**
230 V										

*The LED tube may only be used with a compatible electronic ballast (HF).
Compatible electronic ballasts can be found here: www.paulmann.com/led-tube

HF*

Opal

	W		⌀ mm	↕ mm	lm		K		EAN	
F	11	G13	27	604	1150		3.000	60.000	4000870 291726	**29172**
36–44 V | 11 VA										
F	11	G13	27	604	1200		4.000	60.000	4000870 291733	**29173**
36–44 V | 11 VA										
F	11	G13	27	604	1250		6.500	60.000	4000870 291740	**29174**
36–44 V | 11 VA										

	W		⌀ mm	↕ mm	lm		K		EAN	
E	22	G13	27	1213	2700		3.000	60.000	4000870 291757	**29175**
60–75 V | 22 VA										
E	22	G13	27	1213	2750		4.000	60.000	4000870 291764	**29176**
60–75 V | 22 VA										
E	22	G13	27	1213	2800		6.500	60.000	4000870 291771	**29177**
60–75 V | 22 VA										

	W		⌀ mm	↕ mm	lm		K		EAN	
E	25	G13	27	1514	3200		3.000	60.000	4000870 291788	**29178**
50–70 V | 25 VA										
E	25	G13	27	1514	3250		4.000	60.000	4000870 291795	**29179**
50–70 V | 25 VA										
E	25	G13	27	1514	3300		6.500	60.000	4000870 291801	**29180**
50–70 V | 25 VA										

EM

Opal

	W		⌀ mm	↕ mm	lm		K		EAN	
F	9,5	G13	28	604	900		3.000	15.000	4000870 289938	**28993**
230 V										
F	9,5	G13	28	604	850		4.000	15.000	4000870 289020	**28902**
230 V										
F	9,5	G13	28	604	900		6.500	15.000	4000870 289945	**28994**
230 V										

	W		⌀ mm	↕ mm	lm		K		EAN	
F	17,8	G13	28	1214	1800		3.000	15.000	4000870 289952	**28995**
230 V										
F	18	G13	28	1214	1850		4.000	15.000	4000870 289037	**28903**
230 V										
F	17,8	G13	28	1214	1800		6.500	15.000	4000870 289969	**28996**
230 V										

	W		⌀ mm	↕ mm	lm		K		EAN	
F	22	G13	28	1514	2300		3.000	15.000	4000870 289976	**28997**
230 V										
F	22,5	G13	28	1514	2350		4.000	15.000	4000870 289044	**28904**
230 V										
F	22	G13	28	1514	2300		6.500	15.000	4000870 289983	**28998**
230 V										

Clear

dimmable

	W		⌀ mm	↕ mm	lm		K		EAN	
F	4,8 230 V	E14	35	98	470		2.700	15.000	4000870 286845	28684
D	5,9 230 V	E14	35	97	806		2.700	15.000	4000870 290750	29075

3 step dim

	W		⌀ mm	↕ mm	lm		K		EAN	
F	2,7 230 V	E14	35	97	250		2.700	15.000	4000870 285725	28572

3 step touch dim

	W		⌀ mm	↕ mm	lm		K		EAN	
F	5 230 V	E14	35	80	432		2.700	15.000	4000870 287385	28738

dim to warm

	W		⌀ mm	↕ mm	lm		K		EAN	
F	5 230 V	E14	35	117	470		1800 - 3000 K	15.000	4000870 287774	28777

	W		⌀ mm	↕ mm	lm		K		EAN	
F	2,6 230 V	E14	35	98	250		2.700	15.000	4000870 286838	28683
F	2x2,7 230 V	E14	35	97	250		2.700	15.000	4000870 288559	28855
F	4,5 230 V	E14	35	98	470		2.700	15.000	4000870 286111	28611
F	2x4,5 230 V	E14	35	98	470		2.700	15.000	4000870 287880	28788
F	5x4,8 230 V	E14	35	98	470		2.700	15.000	4000870 290941	29094
F	4,8 230 V	E14	35	98	470		4.000	15.000	4000870 289150	28915
F	2x4,8 230 V	E14	35	98	470		4.000	15.000	4000870 289167	28916
E	6,5 230 V	E14	35	97	806		2.700	20.000	4000870 286432	28643

Matt

dimmable

	W		⌀ mm	↕ mm	lm		K		EAN	
F	5 230 V	E14	35	98	470		2.700	15.000	4000870 286135	28613
F	5 230 V	E14	35	98	470		4.000	15.000	4000870 287279	28727
F	5 230 V	E14	35	98	470		6.500	15.000	4000870 287606	28760
D	5,9 230 V	E14	35	97	806		2.700	15.000	4000870 290767	29076

	W		⌀ mm	↕ mm	lm		K		EAN	
F	4,5 230 V	E14	35	98	470		2.700	15.000	4000870 286128	28612
F	5x4,8 230 V	E14	35	98	470		2.700	15.000	4000870 290958	29095
F	5x4,8 230 V	E14	35	98	470		4.000	15.000	4000870 290965	29096
E	6,5 230 V	E14	35	98	806		2.700	15.000	4000870 286456	28645

Clear

dimmable

	W		⌀ mm	↕ mm	lm		K		EAN	
F	2,8 230 V	E14	35	120	250		2.700	15.000	4000870 286869	28686
F	4,8 230 V	E14	35	120	470		2.700	15.000	4000870 286876	28687

Satin

dimmable

	W		⌀ mm	↕ mm	lm		K		EAN	
F	4,8 230 V	E14	35	120	470		2.700	15.000	4000870 286883	28688

	W		⌀ mm	↕ mm	lm		K		EAN	
F	2,6 230 V	E14	35	120	250		2.700	15.000	4000870 286852	28685

dimmable

Clear

	W		⌀ mm	↕ mm	lm		K		EAN	
F	4,8 230 V	E14	45	78	470		2.700	15.000	4000870 286906	**28690**
D	5,9 230 V	E14	45	80	806		2.700	15.000	4000870 290736	**29073**

3 step dim

	W		⌀ mm	↕ mm	lm		K		EAN	
F	2,7 230 V	E14	45	80	250		2.700	15.000	4000870 285732	**28573**

3 step touch dim

	W		⌀ mm	↕ mm	lm		K		EAN	
F	5 230 V	E14	45	80	432		2.700	15.000	4000870 287392	**28739**

dim to warm

	W		⌀ mm	↕ mm	lm		K		EAN	
F	5 230 V	E14	45	99	470		1800 - 3000 K	15.000	4000870 287781	**28778**

	W		⌀ mm	↕ mm	lm		K		EAN	
F	2,6 230 V	E14	45	78	250		2.700	15.000	4000870 286890	**28689**
F	2x2,7 230 V	E14	45	81	250		2.700	15.000	4000870 288573	**28857**
F	5 230 V	E14	45	78	470		2.700	15.000	4000870 286302	**28630**
E	6,5 230 V	E14	45	80	806		2.700	20.000	4000870 286500	**28650**

dimmable

Matt

	W		⌀ mm	↕ mm	lm		K		EAN	
F	5 230 V	E14	45	78	470		2.700	15.000	4000870 286326	**28632**
F	5 230 V	E14	45	78	470		4.000	15.000	4000870 287286	**28728**
F	5 230 V	E14	45	78	470		6.500	15.000	4000870 287613	**28761**
D	5,9 230 V	E14	45	80	806		2.700	15.000	4000870 290743	**29074**

	W		⌀ mm	↕ mm	lm		K		EAN	
G	3 230 V	E14	45	78	250		2.700	15.000	4000870 286296	**28629**
G	2x3 230 V	E14	45	78	250		2.700	15.000	4000870 286388	**28638**
F	5 230 V	E14	45	78	470		2.700	15.000	4000870 286319	**28631**
F	2x4,5 230 V	E14	45	78	470		2.700	15.000	4000870 287897	**28789**
F	5x4,8 230 V	E14	45	78	470		2.700	15.000	4000870 290972	**29097**
F	4,8 230 V	E14	45	78	470		4.000	15.000	4000870 289174	**28917**
F	2x4,8 230 V	E14	45	78	470		4.000	15.000	4000870 289198	**28919**
F	5x4,8 230 V	E14	45	78	470		4.000	15.000	4000870 290989	**29098**
E	6,5 230 V	E14	45	80	806		2.700	15.000	4000870 286524	**28652**
E	6,5 230 V	E14	45	78	806		4.000	15.000	4000870 289181	**28918**

dimmable

Clear

	W		⌀ mm	↕ mm	lm		K		EAN	
F	2,8 230 V	E14	25	82	250		2.700	15.000	4000870 286944	**28694**
F	4,8 230 V	E14	25	82	470		2.700	15.000	4000870 286937	**28693**
D	5,9 230 V	E14	25	90	806		2.700	15.000	4000870 291351	**29135**
D	5,9 230 V	E14	25	90	806		4.000	15.000	4000870 291368	**29136**

dimmable

Clear

	W		⌀ mm	⇕ mm	lm		K		EAN	
F	4,8	E27	45	72	470		2.700	15.000	4000870 286920	**28692**
230 V										
E	6,5	E27	45	78	800		2.700	20.000	4000870 286555	**28655**
230 V										

	W		⌀ mm	⇕ mm	lm		K		EAN	
F	2,6	E27	45	72	250		2.700	15.000	4000870 286913	**28691**
230 V										
F	5	E27	45	72	470		2.700	15.000	4000870 286333	**28633**
230 V										
F	2x5	E27	45	72	470		2.700	15.000	4000870 286401	**28640**
230 V										
E	6,5	E27	45	78	806		2.700	20.000	4000870 286548	**28654**
230 V										

dimmable

Matt

	W		⌀ mm	⇕ mm	lm		K		EAN	
F	5	E27	45	72	470		2.700	15.000	4000870 286357	**28635**
230 V										
E	6,5	E27	45	78	800		2.700	20.000	4000870 286579	**28657**
230 V										

	W		⌀ mm	⇕ mm	lm		K		EAN	
F	5	E27	45	75	470		2.700	15.000	4000870 286340	**28634**
230 V										
F	2x5	E27	45	78	470		2.700	15.000	4000870 286395	**28639**
230 V										
F	4,8	E27	45	72	470		4.000	15.000	4000870 289204	**28920**
230 V										
E	6,5	E27	45	78	806		2.700	15.000	4000870 286562	**28656**
230 V										

dimmable

Clear

	W		⌀ mm	⇕ mm	lm		K		EAN	
E	9	E27	45	110	1055		2.700	15.000	4000870 291375	**29137**
230 V										
E	9	E27	45	110	1055		4.000	15.000	4000870 291382	**29138**
230 V										

dimmable

Clear

	W		⌀ mm	⇕ mm	lm		K		EAN	
F	5	E27	60	106	470		2.700	15.000	4000870 286166	**28616**
230 V										
F	7,5	E27	60	106	806		2.700	15.000	4000870 286982	**28698**
230 V										
E	9	E27	60	106	1055		2.700	15.000	4000870 286203	**28620**
230 V										
E	12,5	E27	70	126	1521		2.700	20.000	4000870 286470	**28647**
230 V										
E	15	E27	70	135	2000		2.700	15.000	4000870 288177	**28817**
230 V										

3 step dim

	W		⌀ mm	⇕ mm	lm		K		EAN	
F	5	E27	60	108	470		2.700	15.000	4000870 285701	**28570**
230 V										
F	8	E27	60	108	806		2.700	15.000	4000870 285718	**28571**
230 V										

dim to warm

Clear

	W		⌀ mm	⇕ mm	lm		K		EAN	
E	7	E27	60	106	806		1800 - 3000 K	15.000	4000870 287767	**28776**
230 V										

	W		⌀ mm	⇕ mm	lm		K		EAN	
F	4,3	E27	60	106	470		2.700	15.000	4000870 286951	**28695**
230 V										
F	2x5	E27	60	108	470		2.700	15.000	4000870 288566	**28856**
230 V										
E	7	E27	60	106	806		2.700	15.000	4000870 286968	**28696**
230 V										
E	2x7	E27	60	106	806		2.700	15.000	4000870 286418	**28641**
230 V										
E	9	E27	60	106	1055		2.700	15.000	4000870 286197	**28619**
230 V										
E	11,5	E27	60	110	1521		2.700	15.000	4000870 286975	**28697**
230 V										

dimmable

Matt

	W		⌀ mm	⇕ mm	lm		K		EAN	
F	5,1	E27	60	106	470		2.700	15.000	4000870 286999	**28699**
230 V										
F	7,5	E27	60	106	806		2.700	15.000	4000870 287002	**28700**
230 V										
F	7,5	E27	60	106	806		4.000	15.000	4000870 287293	**28729**
230 V										
F	7,5	E27	60	106	806		6.500	15.000	4000870 287620	**28762**
230 V										
E	9	E27	60	106	1055		2.700	15.000	4000870 286227	**28622**
230 V										
E	9	E27	60	106	1055		4.000	15.000	4000870 288153	**28815**
230 V										
E	9	E27	60	106	1055		6.500	15.000	4000870 288160	**28816**
230 V										
E	13	E27	70	126	1521		2.700	20.000	4000870 286494	**28649**
230 V										

	W		⌀ mm	⇕ mm	lm		K		EAN	
F	5	E27	60	106	470		2.700	15.000	4000870 286173	**28617**
230 V										
F	4,8	E27	60	106	470		4.000	15.000	4000870 289211	**28921**
230 V										
E	7	E27	60	106	806		2.700	15.000	4000870 286180	**28618**
230 V										
E	2x7	E27	60	106	806		2.700	15.000	4000870 286425	**28642**
230 V										
E	5x7	E27	60	106	806		2.700	15.000	4000870 290903	**29090**
230 V										
E	7	E27	60	106	806		4.000	15.000	4000870 289228	**28922**
230 V										
E	2x7	E27	60	106	806		4.000	15.000	4000870 289242	**28924**
230 V										
E	5x7	E27	60	106	806		4.000	15.000	4000870 290910	**29091**
230 V										
E	9	E27	60	106	1055		2.700	15.000	4000870 286210	**28621**
230 V										
E	3x9	E27	60	106	1055		2.700	15.000	4000870 290927	**29092**
230 V										
E	9	E27	60	106	1055		4.000	15.000	4000870 289235	**28923**
230 V										
E	3x9	E27	60	106	1055		4.000	15.000	4000870 290934	**29093**
230 V										
E	11,5	E27	60	104	1521		2.700	20.000	4000870 286487	**28648**
230 V										

dimmable

Clear

	W		⌀ mm	↕ mm	lm		K		EAN	
F	7,5	E27	64	140	806		2.700	15.000	4000870 287033	**28703**
230 V										

dimmable

Clear

	W		⌀ mm	↕ mm	lm		K		EAN	
E	7	E27	60	87	806		2.700	15.000	4000870 289884	**28988**
230 V										

	W		⌀ mm	↕ mm	lm		K		EAN	
E	7	E27	60	87	806		2.700	15.000	4000870 289877	**28987**
230 V										

dimmable

Gold

	W		⌀ mm	↕ mm	lm		K		EAN	
E	7	E27	60	87	780		2.700	15.000	4000870 289860	**28986**
230 V										

	W		⌀ mm	↕ mm	lm		K		EAN	
E	7	E27	60	87	780		2.700	15.000	4000870 289853	**28985**
230 V										

dimmable

Clear

	W		⌀ mm	↕ mm	lm		K		EAN	
F	7,5	E27	80	122	806		2.700	15.000	4000870 289686	**28968**
230 V										

	W		⌀ mm	↕ mm	lm		K		EAN	
F	4,8	E27	80	120	470		2.700	15.000	4000870 289549	**28954**
230 V										
F	4,8	E27	80	120	470		4.000	15.000	4000870 289556	**28955**
230 V										
F	7,5	E27	80	120	806		2.700	15.000	4000870 289563	**28956**
230 V										

dimmable

Clear

	W		⌀ mm	↕ mm	lm		K		EAN	
F	7,5	E27	95	140	806		2.700	15.000	4000870 289693	**28969**
230 V										
E	9	E27	95	140	1055		2.700	15.000	4000870 289709	**28970**
230 V										

dim to warm

	W		⌀ mm	↕ mm	lm		K		EAN	
E	7	E27	95	140	806		1800 - 3000 K	15.000	4000870 287798	**28779**
230 V										

	W		⌀ mm	↕ mm	lm		K		EAN	
F	7,5	E27	95	140	806		2.700	15.000	4000870 289570	**28957**
230 V										
F	7,5	E27	95	140	806		4.000	15.000	4000870 289587	**28958**
230 V										

dimmable

Clear

	W		⌀ mm	↕ mm	lm		K		EAN	
E	9	E27	125	175	1055		2.700	15.000	4000870 289716	**28971**
230 V										

	W		⌀ mm	↕ mm	lm		K		EAN	
E	9	E27	125	175	1055		2.700	15.000	4000870 289594	**28959**
230 V										
E	9	E27	125	175	1055		4.000	15.000	4000870 289600	**28960**
230 V										

LED Decorative lamps

La gama de fuentes de luz decorativas incluye diversas ediciones que crean acentos de luz únicos. Ya sean elegantes lámparas de color dorado y vidrio ahumado, fuentes de luz con hilos filamentosos flotantes que aportan mucho estilo o modelos con cesta metálica de alta calidad: cada variante crea un ambiente especial. La combinación de diseño elegante y tecnología de vanguardia garantiza una gran variedad de aplicaciones. Con diferentes formas, colores y proyecciones de la luz, los espacios se pueden diseñar individualmente y realzarse de forma específica. Tanto si buscas un ambiente acogedor como una iluminación de acentuación específica, nuestra amplia selección ofrece la fuente de luz perfecta para cada gusto y estilo decorativo.

Sortimentet af dekorative lyskilder omfatter forskellige udgaver, der skaber unikke lysaccenter. Pærer med røgfarvet eller gyldent glas, stilfulde lyskilder med svævende filamenttråd eller modeller med metalrammer af høj kvalitet – hver variant skaber en særlig atmosfære. Kombinationen af stilfuldt design og moderne teknik sikrer alsidige anvendelsesmuligheder. Med forskellige former, farver og lysstyrker kan boligarealer indrettes individuelt og fremhæves målrettet. Uanset om det er en hyggelig atmosfære eller målrettet accentbelysning – det store udvalg tilbyder den rette lyskilde til enhver smag og indretning.

Asortyment żarówek dekoracyjnych obejmuje różnorodne edycje, które tworzą niepowtarzalne akcenty świetlne. Eleganckie złote i przydymione szklane żarówki, stylowe lampy z „pływającym żarnikiem" czy modele z wysokiej jakości metalowymi koszami – każda wersja tworzy wyjątkową atmosferę. Połączenie stylowego wzornictwa i nowoczesnej technologii gwarantuje wszechstronne możliwości zastosowania. Dzięki różnym kształtom, kolorom i natężeniu światła można indywidualnie zaprojektować i precyzyjnie zaakcentować pomieszczenia. Przytulna atmosfera czy precyzyjne oświetlenie akcentujące? Nasz bogaty asortyment oferuje odpowiednie źródło światła do każdego gustu i stylu aranżacji wnętrz.

Sortiment dekorativních světelných zdrojů zahrnuje různé edice, které vytvářejí jedinečné světelné akcenty. Ať už se jedná o elegantní lampy ze zlaceného a kouřového skla, stylové žárovky s viditelným filamentovým vláknem nebo modely s vysoce kvalitním kovovým košem – každá varianta vytváří jedinečnou atmosféru. Kombinace stylového designu a moderní technologie zajišťuje univerzální možnosti použití. Různé tvary, barvy a intenzity světla umožňují individuální úpravu obytných prostor a jejich cílené zvýraznění. Útulná atmosféra nebo cílené akcentní osvětlení – díky velkému výběru lze najít ten správný zdroj světla pro každý vkus a styl interiéru.

3 step dim

Gold

W		⌀ mm	↕ mm	lm		K		EAN	
4,5	E27	60	105	300		1.800	15.000	4000870 292440	new 29244

230 V

3 step dim

Gold

W		⌀ mm	↕ mm	lm		K		EAN	
4,2	E27	64	143	300		1.800	15.000	4000870 292419	new 29241

230 V

3 step dim

Gold

W		⌀ mm	↕ mm	lm		K		EAN	
4,2	E27	64	143	300		1.800	15.000	4000870 292426	new 29242

230 V

3 step dim

Smoke

W		⌀ mm	↕ mm	lm		K		EAN	
4,2	E27	64	143	170		1.800	15.000	4000870 292433	new 29243

230 V

3 step dim

Gold

W		⌀ mm	↕ mm	lm		K		EAN	
4,2	E27	95	135	300		1.800	15.000	4000870 292457	new 29245

230 V

3 step dim

Gold

W		⌀ mm	↕ mm	lm		K		EAN	
4,2	E27	95	135	300		1.800	15.000	4000870 292464	new 29246

230 V

3 step dim

Smoke

W		⌀ mm	↕ mm	lm		K		EAN	
4,2	E27	95	135	170		1.800	15.000	4000870 292471	new 29247

230 V

3 step dim

Gold

W		⌀ mm	↕ mm	lm		K		EAN	
4,2	E27	125	168	300		1.800	15.000	4000870 292488	new 29248

230 V

3 step dim

Brass

W		⌀ mm	⇕ mm	lm		K		EAN	
4	E27	100	162	180		1.800	15.000	4000870 292600	new 29260

230 V

3 step dim

Black

W		⌀ mm	⇕ mm	lm		K		EAN	
4	E27	100	162	160		1.800	15.000	4000870 292624	new 29262

230 V

Brass

W		⌀ mm	⇕ mm	lm		K		EAN	
3,5	E27	100	162	130		1.800	15.000	4000870 290842	29084

230 V

Black

W		⌀ mm	⇕ mm	lm		K		EAN	
3,5	E27	100	162	110		1.800	15.000	4000870 290828	29082

230 V

Brass

W		⌀ mm	⇕ mm	lm		K		EAN	
4,2	E27	100	162	200		1.800	15.000	4000870 290859	29085

230 V

Black

W		⌀ mm	⇕ mm	lm		K		EAN	
4,2	E27	100	162	200		1.800	15.000	4000870 290835	29083

230 V

3 step dim

Brass

W		⌀ mm	⇕ mm	lm		K		EAN	
4	E27	110	160	180		1.800	15.000	4000870 292594	new 29259

230 V

3 step dim

Black

W		⌀ mm	⇕ mm	lm		K		EAN	
4	E27	110	160	160		1.800	15.000	4000870 292617	new 29261

230 V

Brass

W		⌀ mm	⇕ mm	lm		K		EAN	
3,5	E27	110	160	130		1.800	15.000	4000870 290880	29088

230 V

Black

W		⌀ mm	⇕ mm	lm		K		EAN	
3,5	E27	110	160	110		1.800	15.000	4000870 290866	29086

230 V

Brass

W		⌀ mm	⇕ mm	lm		K		EAN	
4,2	E27	110	160	200		1.800	15.000	4000870 290897	29089

230 V

Black

W		⌀ mm	⇕ mm	lm		K		EAN	
4,2	E27	110	160	200		1.800	15.000	4000870 290873	29087

230 V

Gold

W		⌀ mm	↕ mm	lm		K		EAN	
2,2	E27	60	108	90		1.800	15.000	4000870 291849	**29184**

230 V

Smoke

W		⌀ mm	↕ mm	lm		K		EAN	
2,2	E27	60	108	60		1.800	15.000	4000870 291818	**29181**

230 V

Gold

W		⌀ mm	↕ mm	lm		K		EAN	
2,8	E27	64	138	140		1.800	15.000	4000870 291856	**29185**

230 V

Smoke

W		⌀ mm	↕ mm	lm		K		EAN	
2,8	E27	64	138	90		1.800	15.000	4000870 291825	**29182**

230 V

Gold

W		⌀ mm	↕ mm	lm		K		EAN	
2,8	E27	95	138	140		1.800	15.000	4000870 291863	**29186**

230 V

Smoke

W		⌀ mm	↕ mm	lm		K		EAN	
2,8	E27	95	138	90		1.800	15.000	4000870 291832	**29183**

230 V

3 step dim

Gold

W		⌀ mm	↕ mm	lm		K		EAN	
4	E27	125	164	250		1.800	15.000	4000870 292372	new **29237**

230 V

3 step dim

Smoke

W		⌀ mm	↕ mm	lm		K		EAN	
4	E27	125	164	150		1.800	15.000	4000870 292389	new **29238**

230 V

3 step dim

Gold

W		⌀ mm	↕ mm	lm		K		EAN	
4	E27	123	163	250		1.800	15.000	4000870 292396	new **29239**

230 V

3 step dim

Smoke

W		⌀ mm	↕ mm	lm		K		EAN	
4	E27	123	163	150		1.800	15.000	4000870 292402	new **29240**

230 V

dimmable

Gold

W		⌀ mm	↕ mm	lm		K		EAN	
3,6	E27	64	142	120		1.800	15.000	4000870 288290	**28829**

230 V

W		⌀ mm	↕ mm	lm		K		EAN	
4	E27	64	145	230		1.800	15.000	4000870 285985	**28598**

230 V

dimmable

Gold

W		⌀ mm	↕ mm	lm		K		EAN	
3,6	E27	64	142	120		1.800	15.000	4000870 288306	**28830**

230 V

W		⌀ mm	↕ mm	lm		K		EAN	
4	E27	64	145	230		1.800	15.000	4000870 285992	**28599**

230 V

Gold

W		⌀ mm	↕ mm	lm		K		EAN	
3,5	E27	64	142	180		1.800	15.000	4000870 288856	**28885**

230 V

Smoke

W		⌀ mm	↕ mm	lm		K		EAN	
3,5	E27	64	142	90		1.800	15.000	4000870 288863	**28886**

230 V

Gold

W		⌀ mm	↕ mm	lm		K		EAN	
3,5	E27	64	142	160		1.800	15.000	4000870 288795	**28879**

230 V

Smoke

W		⌀ mm	↕ mm	lm		K		EAN	
3,5	E27	64	142	80		1.800	15.000	4000870 288801	**28880**

230 V

dimmable

Gold

W		⌀ mm	↕ mm	lm		K		EAN	
3,6	E27	75	162	120		1.800	15.000	4000870 288276	**28827**

230 V

W		⌀ mm	↕ mm	lm		K		EAN	
4	E27	75	165	230		1.800	15.000	4000870 286005	**28600**

230 V

dimmable

Gold

W		⌀ mm	↕ mm	lm		K		EAN	
3,6	E27	75	162	120		1.800	15.000	4000870 288283	**28828**

230 V

W		⌀ mm	↕ mm	lm		K		EAN	
4	E27	75	165	230		1.800	15.000	4000870 286012	**28601**

230 V

Gold

W		⌀ mm	↕ mm	lm		K		EAN	
3,5	E27	75	164	180		1.800	15.000	4000870 288849	**28884**

230 V

Smoke

W		⌀ mm	↕ mm	lm		K		EAN	
3,5	E27	75	164	90		1.800	15.000	4000870 288832	**28883**

230 V

Gold

W		⌀ mm	↕ mm	lm		K		EAN	
3,5	E27	75	164	160		1.800	15.000	4000870 288788	**28878**

230 V

Smoke

W		⌀ mm	↕ mm	lm		K		EAN	
3,5	E27	75	164	80		1.800	15.000	4000870 288771	**28877**

230 V

Gold

W		⌀ mm	↕ mm	lm		K		EAN	
4	E27	95	145	230		1.800	15.000	4000870 286029	**28602**

230 V

Gold

W		⌀ mm	↕ mm	lm		K		EAN	
4	E27	95	145	230		1.800	15.000	4000870 286036	**28603**

230 V

Gold

W		⌀ mm	↕ mm	lm		K		EAN	
3,5	E27	125	164	180		1.800	15.000	4000870 288818	**28881**

230 V

Smoke

W		⌀ mm	↕ mm	lm		K		EAN	
3,5	E27	125	164	90		1.800	15.000	4000870 288825	**28882**

230 V

Gold

W		⌀ mm	↕ mm	lm		K		EAN	
3,5	E27	125	164	160		1.800	15.000	4000870 288757	**28875**

230 V

Smoke

W		⌀ mm	↕ mm	lm		K		EAN	
3,5	E27	125	164	80		1.800	15.000	4000870 288764	**28876**

230 V

dimmable

White

	W		⌀ mm	↕ mm	lm		K		EAN	
A–G F	4,3	E27	60	147	400		3.000	15.000	4000870 290804	**29080**

230 V

dimmable

White

	W		⌀ mm	↕ mm	lm		K		EAN	
A–G F	4,3	E27	125	175	400		3.000	15.000	4000870 290774	**29077**

230 V

dimmable

White

	W		⌀ mm	↕ mm	lm		K		EAN	
A–G F	4,3	E27	125	175	400		3.000	15.000	4000870 290781	**29078**

230 V

dimmable

White

	W		⌀ mm	↕ mm	lm		K		EAN	
A–G F	4,3	E27	125	175	400		3.000	15.000	4000870 290798	**29079**

230 V

dimmable

White

	W		⌀ mm	↕ mm	lm		K		EAN	
A–G F	4,3	E27	125	170	400		3.000	15.000	4000870 290811	**29081**

230 V

dimmable

Opal

W		⌀ mm	↕ mm	lm		K		EAN	
4,5	E14	35	97	470		2.700	15.000	4000870 291153	**29115**
230 V									

dimmable

Opal

W		⌀ mm	↕ mm	lm		K		EAN	
4,5	E14	45	80	470		2.700	15.000	4000870 291160	**29116**
230 V									

dimmable

Opal

W		⌀ mm	↕ mm	lm		K		EAN	
4,5	E27	60	108	470		2.700	15.000	4000870 291177	**29117**
230 V									
7	E27	60	108	806		2.700	15.000	4000870 291191	**29119**
230 V									

dimmable

Opal

W		⌀ mm	↕ mm	lm		K		EAN	
7	E27	64	140	806		2.700	15.000	4000870 291184	**29118**
230 V									

dimmable

Opal

W		⌀ mm	↕ mm	lm		K		EAN	
7	E27	60	87	780		2.700	15.000	4000870 289907	**28990**
230 V									

W		⌀ mm	↕ mm	lm		K		EAN	
7	E27	60	87	780		2.700	15.000	4000870 289891	**28989**
230 V									

dimmable

Opal

W		⌀ mm	↕ mm	lm		K		EAN	
5,6	E27	80	120	470		2.700	15.000	4000870 286234	**28623**
230 V									
7,5	E27	80	118	806		2.700	15.000	4000870 287019	**28701**
230 V									

dimmable

Opal

W		⌀ mm	↕ mm	lm		K		EAN	
5,6	E27	95	138	470		2.700	15.000	4000870 286241	**28624**
230 V									
7,5	E27	95	140	806		2.700	15.000	4000870 287026	**28702**
230 V									
9	E27	95	138	1055		2.700	15.000	4000870 286258	**28625**
230 V									

dimmable

Opal

W		⌀ mm	↕ mm	lm		K		EAN	
5,6	E27	125	173	470		2.700	15.000	4000870 286265	**28626**
230 V									
7	E27	125	173	806		2.700	15.000	4000870 286272	**28627**
230 V									
9	E27	125	173	1055		2.700	15.000	4000870 286289	**28628**
230 V									

dimmable

Crown mirror silver

	W		⌀ mm	↕ mm	lm		K		EAN	
F	4,8	E14	45	78	440		2.700	15.000	4000870 286678	28667
230 V										

	W		⌀ mm	↕ mm	lm		K		EAN	
G	2,6	E14	45	78	220		2.700	15.000	4000870 286630	28663
230 V										

dimmable

Crown mirror black matt

	W		⌀ mm	↕ mm	lm		K		EAN	
F	4,5	E14	45	78	470		2.700	15.000	4000870 292648	new 29264
230 V										

	W		⌀ mm	↕ mm	lm		K		EAN	
F	2,5	E14	45	78	250		2.700	15.000	4000870 292631	new 29263
230 V										

Crown mirror copper

	W		⌀ mm	↕ mm	lm		K		EAN	
G	2,6	E14	45	78	220		2.700	15.000	4000870 286654	28665
230 V										

Crown mirror silver

	W		⌀ mm	↕ mm	lm		K		EAN	
G	2,6	E27	45	72	220		2.700	15.000	4000870 286647	28664
230 V										
G	4,8	E27	45	72	360		2.700	15.000	4000870 286685	28668
230 V										

Crown mirror silver

	W		⌀ mm	↕ mm	lm		K		EAN	
E	4,8	E27	60	106	580		2.700	15.000	4000870 286692	28669
230 V										
F	6,5	E27	60	106	600		2.700	15.000	4000870 286708	28670
230 V										

Crown mirror copper

	W		⌀ mm	↕ mm	lm		K		EAN	
F	6,5	E27	60	106	600		2.700	15.000	4000870 286715	28671
230 V										

dimmable

Crown mirror silver

	W		⌀ mm	↕ mm	lm		K		EAN	
F	6,5	E27	95	138	600		2.700	15.000	4000870 286739	**28673**
	230 V									

dimmable

Crown mirror black matt

	W		⌀ mm	↕ mm	lm		K		EAN	
F	6,5	E27	95	138	600		2.700	15.000	4000870 286760	**28676**
	230 V									

dimmable

Crown mirror black chrome

	W		⌀ mm	↕ mm	lm		K		EAN	
F	6,5	E27	95	138	600		2.700	15.000	4000870 286777	**28677**
	230 V									

dimmable

Crown mirror gold

	W		⌀ mm	↕ mm	lm		K		EAN	
F	6,5	E27	95	138	600		2.700	15.000	4000870 286753	**28675**
	230 V									

Crown mirror copper

	W		⌀ mm	↕ mm	lm		K		EAN	
F	6,5	E27	95	138	600		2.700	15.000	4000870 286746	**28674**
	230 V									

dimmable

Crown mirror black matt

	W		⌀ mm	↕ mm	lm		K		EAN	
F	6,5	E27	125	174	600		2.700	15.000	4000870 286791	**28679**
	230 V									

dimmable

Crown mirror gold

	W		⌀ mm	↕ mm	lm		K		EAN	
F	6,5	E27	125	174	600		2.700	15.000	4000870 286784	**28678**
	230 V									

dimmable

Ring mirror silver

	W		⌀ mm	↕ mm	lm		K		EAN	
F	6,5	E27	125	174	640		2.700	15.000	4000870 286814	**28681**
	230 V									

dimmable

Ring mirror black matt

	W		⌀ mm	↕ mm	lm		K		EAN	
F	6,5	E27	125	174	640		2.700	15.000	4000870 286821	**28682**
	230 V									

3 step dim

Gold

W		⌀ mm	↕ mm	lm		K		EAN	
4,9	E14	35	98	450		1.800	15.000	4000870 291917	29191

230 V

3 step dim

Gold

W		⌀ mm	↕ mm	lm		K		EAN	
4,9	E14	45	78	450		1.800	15.000	4000870 291900	29190

230 V

3 step dim

Gold

W		⌀ mm	↕ mm	lm		K		EAN	
6	E27	60	106	470		1.800	15.000	4000870 291870	29187

230 V

3 step dim

Gold

W		⌀ mm	↕ mm	lm		K		EAN	
6	E27	64	140	470		1.800	15.000	4000870 291887	29188

230 V

3 step dim

Gold

W		⌀ mm	↕ mm	lm		K		EAN	
6	E27	95	138	470		1.800	15.000	4000870 291894	29189

230 V

dimmable

Gold

W		⌀ mm	↕ mm	lm		K		EAN	
6	E27	60	104	470		1.700	15.000	4000870 285220	28522

230 V

dimmable

Gold

W		⌀ mm	↕ mm	lm		K		EAN	
6	E27	64	145	480		1.700	15.000	4000870 285237	28523

230 V

dimmable

Gold

W		⌀ mm	↕ mm	lm		K		EAN	
6	E27	95	138	450		1.700	15.000	4000870 285213	28521

230 V

dimmable

Gold

W		⌀ mm	↕ mm	lm		K		EAN	
4	E27	125	175	230		1.800	15.000	4000870 288696	28869

230 V

dimmable

Gold

W		⌀ mm	↕ mm	lm		K		EAN	
7	E27	160	300	400		1.800	15.000	4000870 288672	28867

230 V

dimmable

Gold

W		⌀ mm	↕ mm	lm		K		EAN	
7	E27	200	300	400		1.800	15.000	4000870 288689	28868

230 V

dimmable

Gold

W		⌀ mm	↕ mm	lm		K		EAN	
8,5	E27	30	300	806		2.500	15.000	4000870 288313	28831

230 V

Gold

W		⌀ mm	↕ mm	lm		K		EAN	
2	E14	35	97	160		1.700	15.000	4000870 285244	**28524**

230 V

Gold

W		⌀ mm	↕ mm	lm		K		EAN	
2	E14	45	78	160		1.700	15.000	4000870 285251	**28525**

230 V

Gold

W		⌀ mm	↕ mm	lm		K		EAN	
2	E14	25	80	145		1.700	15.000	4000870 285268	**28526**

230 V

Gold

W		⌀ mm	↕ mm	lm		K		EAN	
2,7	E27	64	145	150		1.800	15.000	4000870 284063	**28406**

230 V

Gold

W		⌀ mm	↕ mm	lm		K		EAN	
4,4	E27	64	145	250		1.700	15.000	4000870 284070	**28407**

230 V

Gold

W		⌀ mm	↕ mm	lm		K		EAN	
2,7	E27	95	138	170		1.700	15.000	4000870 283998	**28399**

230 V

Gold

W		⌀ mm	↕ mm	lm		K		EAN	
6,5	E27	95	138	400		1.700	15.000	4000870 284001	**28400**

230 V

Gold

W		⌀ mm	↕ mm	lm		K		EAN	
2,7	E27	125	175	170		1.700	15.000	4000870 284018	**28401**

230 V

5	E27	125	175	250		1.700	15.000	4000870 284025	**28402**

230 V

6,5	E27	125	175	420		1.700	15.000	4000870 284032	**28403**

230 V

dimmable

Smoke glass

W		⌀ mm	↕ mm	lm		K		EAN	
4	E14	35	98	145		1.800	15.000	4000870 288627	**28862**

230 V

dimmable

Smoke glass

W		⌀ mm	↕ mm	lm		K		EAN	
4	E14	45	78	160		1.800	15.000	4000870 288634	**28863**

230 V

dimmable

Smoke glass

W		⌀ mm	↕ mm	lm		K		EAN	
4	E14	25	82	130		1.800	15.000	4000870 288665	**28866**

230 V

dimmable

Smoke glass

W		⌀ mm	↕ mm	lm		K		EAN	
7,5	E27	60	106	350		1.800	15.000	4000870 288610	**28861**

230 V

dimmable

Smoke glass

W		⌀ mm	↕ mm	lm		K		EAN	
7,5	E27	64	140	320		1.800	15.000	4000870 288641	**28864**

230 V

dimmable

Smoke glass

W		⌀ mm	↕ mm	lm		K		EAN	
8	E27	95	140	360		1.800	15.000	4000870 288658	**28865**

230 V

dimmable

Smoke glass

W		⌀ mm	↕ mm	lm		K		EAN	
4	E27	125	175	130		1.800	15.000	4000870 288603	**28860**

230 V

dimmable

Smoke glass

W		⌀ mm	↕ mm	lm		K		EAN	
7	E27	160	300	200		1.800	15.000	4000870 288580	**28858**

230 V

dimmable

Smoke glass

W		⌀ mm	↕ mm	lm		K		EAN	
7	E27	200	300	200		1.800	15.000	4000870 288597	**28859**

230 V

dimmable

Smoke glass

W		⌀ mm	↕ mm	lm		K		EAN	
8,8	E27	30	300	806		2.700	15.000	4000870 288320	**28832**

230 V

dimmable

Gold

W		⌀ mm	↕ mm	lm		K		EAN	
4	E14	35	98	150		1.800	15.000	4000870 289518	**28951**
230 V									
4	E14	35	98	150		1.800	15.000	4000870 289488	**28948**
230 V									

dimmable

Gold

W		⌀ mm	↕ mm	lm		K		EAN	
5	E27	60	106	250		1.800	15.000	4000870 289525	**28952**
230 V									
4,8	E27	60	106	250		1.800	15.000	4000870 289495	**28949**
230 V									

dimmable

Gold

W		⌀ mm	↕ mm	lm		K		EAN	
5	E27	64	140	250		1.800	15.000	4000870 289532	**28953**
230 V									
4,8	E27	64	140	250		1.800	15.000	4000870 289501	**28950**
230 V									

dimmable

Gold

W		⌀ mm	↕ mm	lm		K		EAN	
F 4,7	E14	35	98	430		2.500	15.000	4000870 287095	**28709**
230 V									
F 2,6	E14	35	98	260		2.500	15.000	4000870 287088	**28708**
230 V									

Gold

W		⌀ mm	↕ mm	lm		K		EAN	
F 2,6	E14	35	98	260		2.500	15.000	4000870 287040	**28704**
230 V									
F 4,7	E14	35	98	430		2.500	15.000	4000870 287057	**28705**
230 V									

dimmable

Gold

W		⌀ mm	↕ mm	lm		K		EAN	
F 4,7	E14	45	78	430		2.500	15.000	4000870 287125	**28712**
230 V									
F 2,6	E14	45	78	260		2.500	15.000	4000870 287118	**28711**
230 V									

dimmable

Gold

W		⌀ mm	↕ mm	lm		K		EAN	
F 4,7	E27	45	72	430		2.500	15.000	4000870 287132	**28713**
230 V									
F 2,6	E27	45	72	260		2.500	15.000	4000870 287101	**28710**
230 V									

Gold

W		⌀ mm	↕ mm	lm		K		EAN	
F 4,7	E27	60	106	500		2.500	15.000	4000870 287149	**28714**
230 V									
F 6,5	E27	60	106	680		2.500	15.000	4000870 287156	**28715**
230 V									

Gold

W		⌀ mm	↕ mm	lm		K		EAN	
F 6,5	E27	64	140	680		2.500	15.000	4000870 287170	**28717**
230 V									

Gold

W		⌀ mm	↕ mm	lm		K		EAN	
F 6,5	E27	95	138	680		2.500	15.000	4000870 287163	**28716**
230 V									

Clear

W		⌀ mm	↕ mm	lm		K		EAN	
F 2,6	E14	35	98	280		2.700	15.000	4000870 287064	**28706**
230 V									
F 4,7	E14	35	98	450		2.700	15.000	4000870 287071	**28707**
230 V									

3 step dim

Silver/White

	W		⌀ mm	↕ mm	lm		K		EAN	
G	4,9	GU10	100	66	360		3.000	15.000	4000870 287927	28792
	230 V									

3 step dim

Black/Gold

	W		⌀ mm	↕ mm	lm		K		EAN	
G	4,9	GU10	100	66	170	55	1.900	15.000	4000870 287941	28794
	230 V									

Satin

	W		⌀ mm	↕ mm	lm		K		EAN	
E	4,9	GU10	30	125	540		2.700	15.000	4000870 290583	29058
	230 V									

Satin

	W		⌀ mm	↕ mm	lm		K		EAN	
F	5,5	E27	38	142	520		2.700	15.000	4000870 290590	29059
	230 V									

Orange

W		⌀ mm	↕ mm	lm		K		EAN	
1,1	E27	60	106	100		2.000	15.000	4000870 287224	28722
230 V									

Blue

W		⌀ mm	↕ mm	lm		K		EAN	
2,2	E27	60	106	40		1.000	15.000	4000870 287217	28721
230 V									

Red

W		⌀ mm	↕ mm	lm		K		EAN	
1,3	E27	60	106	40		1.000	15.000	4000870 287231	28723
230 V									

Green

W		⌀ mm	↕ mm	lm		K		EAN	
1,1	E27	60	106	170		4.900	15.000	4000870 287248	28724
230 V									

Special lamps

Las fuentes de luz especiales ofrecen soluciones a medida para necesidades de iluminación específicas. Las lámparas para plantas fomentan un crecimiento óptimo con un espectro de luz especialmente adaptado que promueve la fotosíntesis. Las lámparas respetuosas con los insectos ayudan a proteger los insectos nocturnos sin renunciar a una iluminación funcional. Estas fuentes de luz cuentan con una tecnología innovadora y son ideales para el hogar, jardines o invernaderos. Ofrecen soluciones de iluminación específicas que respetan el medioambiente y la naturaleza.

For særlige lyskrav tilbyder specielle lyskilder skræddersyede løsninger. Plantelamperne understøtter optimal vækst gennem et specielt afstemt lysspektrum, der fremmer fotosyntesen. De insektvenlige lamper hjælper med at beskytte nataktive insekter uden at gå på kompromis med funktionel belysning. Disse lyskilder tilbyder innovativ teknologi og er ideelle til brug i boliger, haver eller drivhuse. De tilbyder målrettede lysløsninger, der tager hensyn til miljøet og naturen.

Jeśli chodzi o specjalne wymagania oświetleniowe, oferujemy rozwiązania szyte na miarę. Lampy do roślin wspomagają optymalny wzrost dzięki specjalnie dostrojonemu spektrum światła, które stymuluje fotosyntezę. Lampy przyjazne owadom pomagają chronić nocne insekty, nie rezygnując z funkcjonalnego oświetlenia. Lampy te wykorzystują innowacyjną technologię i idealnie nadają się do stosowania w pomieszczeniach mieszkalnych, ogrodach lub szklarniach. Oferują ukierunkowane rozwiązania oświetleniowe, które uwzględniają środowisko i naturę.

Pro zvláštní požadavky na osvětlení nabízejí speciální světelné zdroje řešení šitá na míru. Růstové lampy pro rostliny podporují optimální růst díky speciálně vyladěnému světelnému spektru, které podporuje fotosyntézu. Lampy šetrné k hmyzu pomáhají chránit noční hmyz, aniž by bylo nutné se vzdát funkčního osvětlení. Tyto světelné zdroje nabízejí inovativní technologii a jsou ideální pro použití v obytných prostorách, zahradách nebo sklenících. Nabízejí cílená řešení osvětlení, která berou ohled na životní prostředí a přírodu.

Silver

W		⌀ mm	↕ mm	lm		K		EAN	
3,5	GU10	50	54	95	110	1.100	15.000	4000870 289747	**28974**

230 V

Silver

W		⌀ mm	↕ mm	lm		K		EAN	
4	E14	50	85	100	64	1.300	15.000	4000870 287347	**28734**

230 V

Silver

W		⌀ mm	↕ mm	lm		K		EAN	
6,5	E27	63	105	200	106	1.300	15.000	4000870 287323	**28732**

230 V

Silver

W		⌀ mm	↕ mm	lm		K		EAN	
6,5	E27	80	116	200	60	1.300	15.000	4000870 287330	**28733**

230 V

Silver

W		⌀ mm	↕ mm	lm		K		EAN	
6,5	E27	120	148	200	115	1.300	15.000	4000870 287378	**28737**

230 V

Insect friendly lamps

Silver

W		⌀ mm	↕ mm	lm		K		EAN	
4,3	GU10	50	55	320	38	2.200	15.000	4000870 289723	**28972**

230 V

Clear

W		⌀ mm	↕ mm	lm		K		EAN	
4,3	E27	55	98	420		2.200	15.000	4000870 289730	**28973**

230 V

Conventional lamps

Las fuentes de luz convencionales ofrecen soluciones probadas para diversas aplicaciones. Las velas con llama titilante proporcionan una iluminación ambiental con un vívido efecto de llama, mientras que las lámparas infrarrojas emiten un calor localizado. Las lámparas especiales para hornos son resistentes al calor y garantizan una iluminación fiable incluso a altas temperaturas. Gracias a su robusto diseño y a su tecnología de eficacia probada, estas fuentes de luz cumplen su función de forma fiable y eficiente.

De konventionelle lyskilder tilbyder velprøvede løsninger til forskellige formål. Flagrende stearinlys sørger for stemningsfuldt lys med levende flammeeffekt, mens infrarøde lamper afgiver målrettet varme. Specielle ovnlamper er varmebestandige og sikrer pålidelig belysning selv ved høje temperaturer. Takket være deres robuste konstruktion og gennemprøvede teknik opfylder disse lyskilder deres funktion pålideligt og effektivt.

Konwencjonalne źródła światła oferują sprawdzone rozwiązania do różnych zastosowań. Migoczące świece zapewniają nastrojowe światło z żywym efektem płomienia, podczas gdy lampy na podczerwień emitują ukierunkowane ciepło. Specjalne żarówki do piekarników są odporne ciepło i gwarantują niezawodne oświetlenie nawet w wysokich temperaturach. Dzięki solidnej konstrukcji i sprawdzonej technologii lampy te spełniają swoją funkcję niezawodnie i wydajnie.

Konvenční světelné zdroje nabízejí osvědčená řešení pro různé účely použití. Svíčky s efektem plamene vytvářejí atmosférické světlo s efektem živého plamene, zatímco infračervené lampy vydávají cílené teplo. Speciální žárovky do trouby jsou žáruvzdorné a zaručují spolehlivé osvětlení i za velmi vysokých teplot. Díky odolné konstrukci a prověřené technologii plní tyto světelné zdroje svou funkci spolehlivě a efektivně.

300°C

Clear

	W		⌀ mm	↕ mm	lm		K		EAN	
G	10	G4	9	33	100		2.700	2.000	4000870 843987	84398
12 V | 10 VA										
G	20	G4	9	33	320		2.700	2.000	4000870 843994	84399
12 V | 20 VA										

300°C

Clear

	W		⌀ mm	↕ mm	lm		K		EAN	
G	25	G9	13	42	225		2.700	2.000	4000870 844007	84400
230 V										
G	40	G9	13	42	460		2.700	2.000	4000870 844014	84401
230 V										

300°C

Clear

	W		⌀ mm	↕ mm	lm		K		EAN	
G	15	E14	22	50	85		2.300	1.000	4000870 820100	82010
230 V										
G	25	E14	25	55	125		2.200	1.000	4000870 820117	82011
230 V										
G	40	E14	26	60	280		2.500	1.000	4000870 800959	80095
230 V										

Red

W		⌀ mm	↕ mm	lm		K		EAN	
150	E27	125	173	100	100	1.000	5.000	4000870 201251	20125
230 V									
250	E27	125	173	110	100	1.000	5.000	4000870 201268	20126
230 V									

Clear

W		⌀ mm	↕ mm	lm		K		EAN	
7	E14	25	60	43		2.300	1.000	4000870 800157	80015
230 V									

Clear

W		⌀ mm	↕ mm	lm		K		EAN	
3	E14	35	130	1		1.500	1.000	4000870 530030	53003
230 V									
3	E14	35	97	1		1.500	1.000	4000870 530009	53000
230 V									
3	E27	35	95	1		1.500	1.000	4000870 531006	53100
230 V									

Effect light black

W		⌀ mm	↕ mm	lm		K		EAN	
75	E27	55	95			100.000	1.000	4000870 590706	59070

A
ÖSTERREICH
Paulmann Ges.m.b.H
Linzerstrasse 89-91
A-3003 Gablitz
+43 2231 66492
@ info@paulmann.at

D
DEUTSCHLAND
Paulmann Licht GmbH
Quezinger Feld 2
D-31832 Springe
+49 5041 998-0
@ info@paulmann.de

FL
LIECHTENSTEIN
e + h Services AG
Industriestrasse 14
CH-4658 Däniken
+41 62 288 61 11
@ paulmann@puag.ch

LT
LIETUVA
Paulmann Licht GmbH
Quezinger Feld 2
D-31832 Springe
+49 5041 998-0
@ info@paulmann.de

PL
POLSKA
"LŁ" Spółka z ograniczoną odpowiedzialnością sp. k.
ul. Wrocławska 43
Byków; 55-095 Mirków
+48 71 39 80 800
@ paulmann@langelukaszuk.pl

AND
ANDORRA
Paulmann Lumière S.A.S
7 Rue de Lisbonne
CS 90054
FR-67014 Schiltigheim
+33 3 90203737
@ comm@paulmann.fr

DK
DANMARK
EventForce Retail A/S
Krebsen 30
DK - 9200 Aalborg SV
+45 70 23 27 23
@ lev@eventforce.dk

GB
UNITED KINGDOM
LSE Lighting ltd.
6 Great Western
Business Park
McKenzie Way
Worcester
WR4 9PT
+44 1905 22243
@ sales@lselighting.com

LV
LATVIJA
Paulmann Licht GmbH
Quezinger Feld 2
D-31832 Springe
+49 5041 998-0
@ info@paulmann.de

RO
ROMANIA
Atrium Design SRL
Str. Balciului, no.1
Sector 2,
RO-021501 Bucharest
+40 21 252 4653
@ atrium@atrium.ro

B
BELGIË
VSA
Hagelberg 29
B-2440 Geel
+31 499 551460
@ Paulmann@vanspijk.nl

E
ESPAÑA
VAN3
C/ Major, 547
ES-08759 Barcelona
+34 696 683 345
@ info@van3.net

H
MAGYARORSZÁG
DINOCoop GmbH
Radvány u. 24
1118 Budapest XI
+36-1-3193064
@ dinocoop@dinocoop.hu

MK
MAKEDONIJA
DPTUU „EL-LUKS" DOOEL
ul : Leninova br. 79
MK-2400 Strumica
+389 75 301 109
@ info@el-lux.com.mk

S
SVERIGE
Paulmann Licht GmbH
Quezinger Feld 2
D-31832 Springe
+49 5041 998-0
@ info@paulmann.de

BIH
BOSNIA-HERCEGOVINA
Mikrut D.O.O.
Maciej Mikrut
Ul. Ivana Pengova 18
SI- 1230 Domzale
+386 31518153
@ mmikrut@paulmann.si

EST
EESTI
Paulmann Licht GmbH
Quezinger Feld 2
D-31832 Springe
+49 5041 998-0
@ info@paulmann.de

HR
HRVATSKA
Mikrut D.O.O.
Maciej Mikrut
Ulica Ivana Pengova 18
SI- 1230 Domzale
+386 31518153
@ mmikrut@paulmann.si

MNE
CRNA GORA
Mikrut D.O.O.
Maciej Mikrut
Ulica Ivana Pengova 18
SI- 1230 Domzale
+386 31518153
@ mmikrut@paulmann.si

SK
SLOVENSKO
Ing. Radek Brada
Náměstí Na Sádkách 705
25241 Dolní Břežany
+420 602331140
@ brada.radek@volny.cz

AULIX lighting spol. s r.o.
Náměstí Na Sádkách 705
252 41 Dolní Břežany
+420 702 053 063
+420 241 402 565
@ info@aulix.cz

CH
SCHWEIZ
e + h Services AG
Industriestrasse 14
CH-4658 Däniken
+41 62 288 61 11
@ paulmann@puag.ch

F
FRANCE
Paulmann Lumière S.A.S
7 Rue de Lisbonne
CS 90054
FR-67014 Schiltigheim
+33 3 90203737
@ comm@paulmann.fr

I
ITALIA
TreEsse Srl
Via Gastone Breddo 8b/c
50041 Calenzano
(Firenze) Italia
+39 055 4211598
@ info@treessesrl.com

N
NORGE
Lyskomponenter AS
Sagmyra 2A
N-4624 Kristiansand S
+47 38003636
@ firmapost@lyskomponenter.no

CY
ΚΥΠΡΟΣ
Paulmann Licht GmbH
Quezinger Feld 2
D-31832 Springe
+49 5041 998-0
@ info@paulmann.de

GR
ΕΛΛΑΔΑ
Paulmann Licht GmbH
Quezinger Feld 2
D-31832 Springe
+49 5041 998-0
@ info@paulmann.de

IS
ISLAND
Johann Olafsson & Co
Krokhals 3
IS-110 Reykjavik
+354-5331904
@ jarni@olafsson.is

NL
NEDERLAND
VSA
De Scheper 402
NL-5688HP Oirschot
+31 499 551460
@ Paulmann@vanspijk.nl

SLO
SLOVENIJA
Mikrut D.O.O.
Maciej Mikrut
Ul. Ivana Pengova 18
SI- 1230 Domzale
+386 31518153
@ mmikrut@paulmann.si

CZ
ČESKÁ REPUBLIKA
Ing. Radek Brada
Náměstí Na Sádkách 705
25241 Dolní Břežany
+420 602331140
@ brada.radek@volny.cz

AULIX lighting spol. s r.o.
Náměstí Na Sádkách 705
252 41 Dolní Břežany
+420 702 053 063
+420 241 402 565
@ info@aulix.cz

FIN
SUOMI (FINLAND)
Paulmann Licht GmbH
Quezinger Feld 2
D-31832 Springe
+49 5041 998-315
@ info@paulmann.de

L
LUXEMBOURG
VSA
Hagelberg 29
B-2440 Geel
+31 499 551460
@ Paulmann@vanspijk.nl

P
PORTUGAL
VAN3
C/ Major, 547
ES-08759 Barcelona
+34 696 683 345
@ info@van3.net

SRB
REPUBLIKA SRBIJA
Mikrut D.O.O.
Maciej Mikrut
Ulica Ivana Pengova 18
SI- 1230 Domzale
+386 31518153
@ mmikrut@paulmann.si

Dimensiones de los artículos | Målangivelser for produkter | Wymiarowanie artykułów | Rozměry výrobků

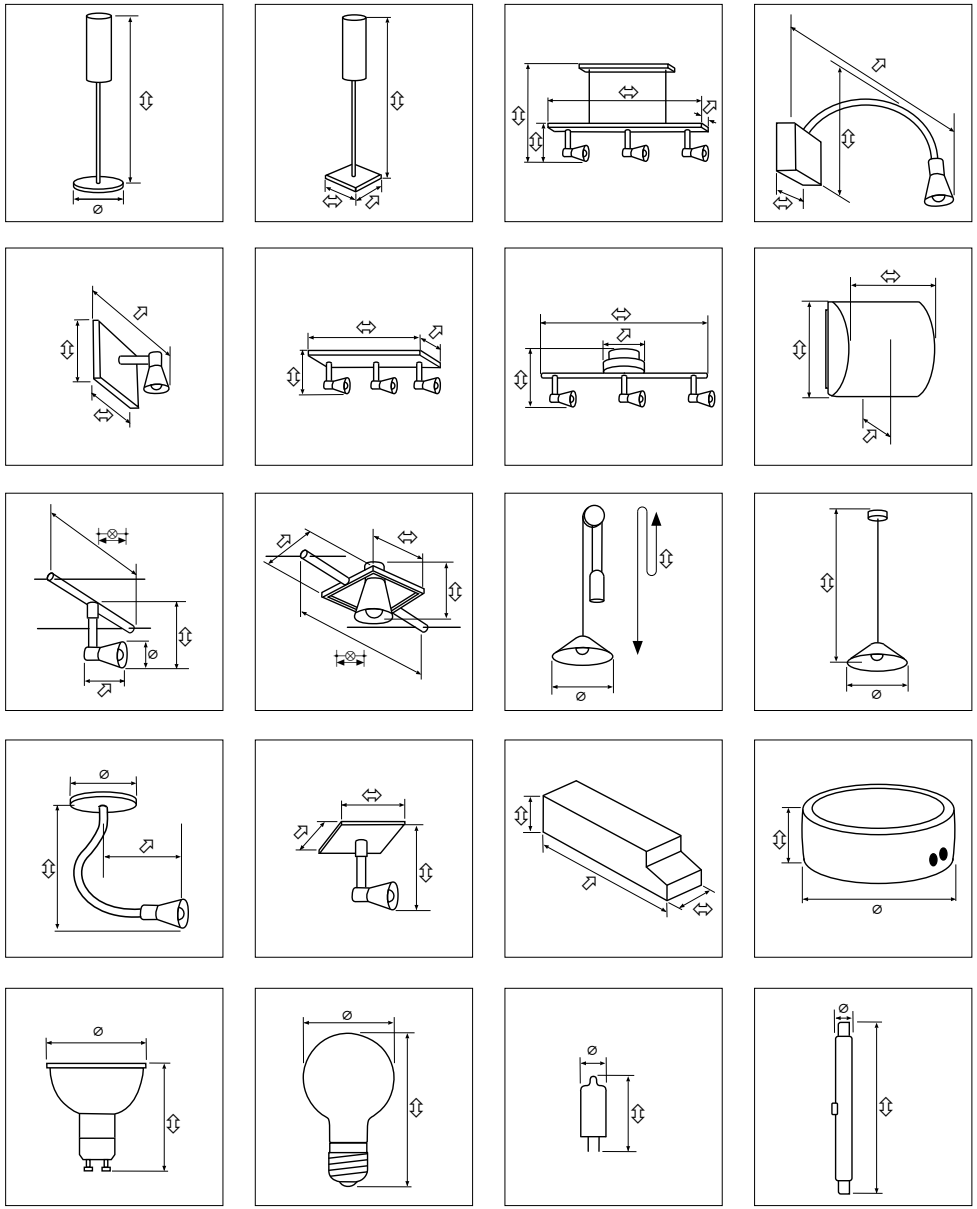

Grados de protección Beskyttelsesområder Strefy ochronne Ochranné zóny

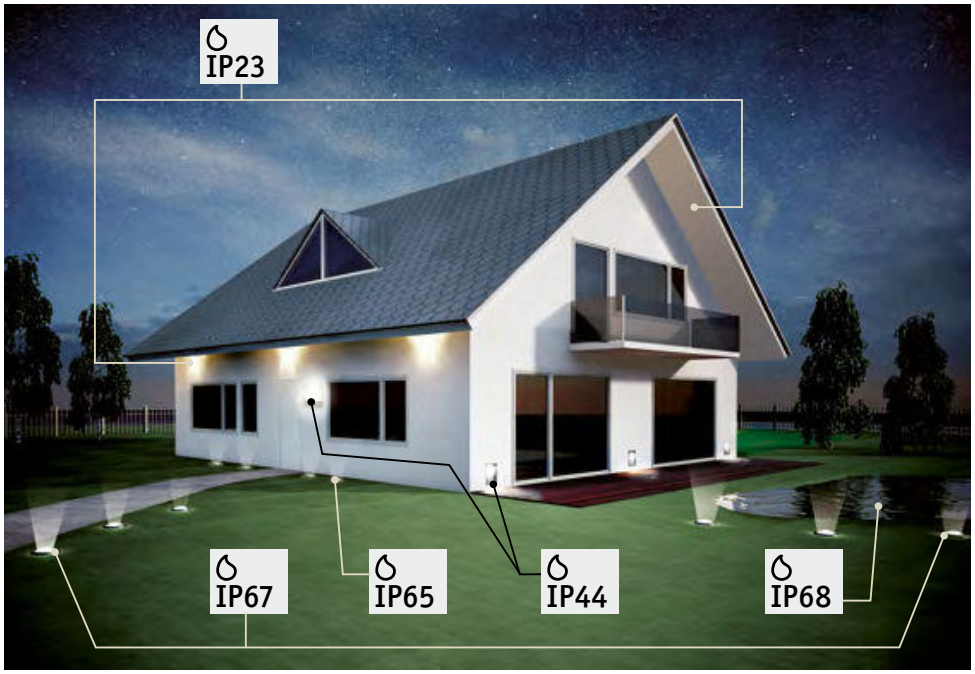

IP68	Protección contra inmersión permanente en agua (* y baja tensión de protección de 12 V/24 V)	Vandtæt ved permanent nedsænkning (* og 12 V/24 V beskyttelseslavspænding)	Ochrona przed skutkami ciągłego zanurzenia w wodzie (* i niskie napięcie ochronne 12 V/24 V)	Vodotěsné při trvalém ponoření (* a bezpečnostní nízké napětí 12V/24V)
IP67	Protección contra inmersión temporal en agua (* y baja tensión de protección de 12 V/24 V)	Vandtæt ved midlertidig nedsænkning (* og 12 V/24 V beskyttelseslavspænding)	Ochrona przed skutkami krótkotrwałego zanurzenia w wodzie (* i niskie napięcie ochronne 12 V/24 V)	Vodotěsné při dočasném ponoření (* a bezpečnostní nízké napětí 12V/24V)
IP65	Protección contra chorros de agua directos (* y baja tensión de protección de 12 V/24 V)	Beskyttet mod vandsprøjt ved direkte vandstråle (* og 12 V/24 V beskyttelseslavspænding)	Ochrona przed strugą wody (* i niskie napięcie ochronne 12 V/24 V)	Ochrana proti tryskající vodě při přímém proudu vody (* a bezpečnostní nízké napětí 12V/24V)
IP44	Protección contra salpicaduras de agua	Stænktæt	Ochrona przed bryzgami wody	Ochrana proti stříkající vodě
IP23	Protección contra agua en spray	Regntæt	Ochrona przed natryskiwaniem wodą	Ochrana proti pokropení vodou
IP...	El grado de protección IP solo es válido para el montaje en el techo.	IP-kapslingsklassen gælder kun ved loftmontering.	Stopień ochrony IP obowiązuje wyłącznie w przypadku montażu sufitowego.	Stupeň krytí IP platí pouze při montáži na strop.

Estancias con sistemas eléctricos según la norma DIN VDE 0100 T.701 (rangos aplicables hasta una altura del espacio de 2,25 m)

Solo se pueden instalar en el techo luminarias con vidrio fijo o que funcionen con una baja tensión de protección.

La fuente de alimentación de seguridad debe colocarse fuera de las áreas marcadas y estar protegida contra el contacto directo de componentes conectados a la corriente. Cables y conductores de hasta 5 cm de longitud debajo del revoque: solo instalación vertical y entrada de cables por la parte posterior de la luminaria.

Países fuera de Alemania: Las medidas exactas que hay que observar, así como la evaluación de las zonas deberá efectuarse en conformidad con las normativas de instalación nacionales y por un electricista local.

Rum med elektriske installationer efter DIN VDE 0100 T.701 (områder gælder indtil en rumhøjde på 2,25 m)

I loftet må kun indbygges lamper, der er dækket af en fastmonteret glasplade, eller hvor driften sker med beskyttelseslavspænding.

Sikkerhedsstrømkilden skal placeres uden for de markerede områder, og der skal være beskyttelse mod direkte berøring af strømførende dele. Kabler og ledninger op til 5 cm under puds: kun lodret installation og kabelindføring i lampens bagside.

Lande uden for Tyskland: De mål, der skal overholdes nøjagtigt, samt vurderingen af områderne skal foretages af en lokal elektriker i henhold til nationale installationsforskrifter.

Pomieszczenia z instalacjami elektrycznymi zgodnie z normą DIN VDE 0100 T.701 (strefy dotyczą pomieszczeń o wysokości do 2,25 m)

Na suficie można montować wyłącznie oprawy oświetleniowe przykryte na stałe szybą szklaną lub zasilane niskim napięciem ochronnym.

Źródło zasilania musi znajdować się poza wyznaczonymi strefami i musi być zabezpieczone przed bezpośrednim kontaktem z częściami pod napięciem. Kable i przewody do 5 cm pod tynkiem: możliwy tylko montaż pionowy i wprowadzenie przewodów z tyłu oprawy.

Kraje inne niż Niemcy: Dokładne wymiary, których trzeba przestrzegać, oraz strefy ochronne musi określić miejscowy wykwalifikowany elektryk zgodnie z krajowymi przepisami dotyczącymi instalacji elektrycznych.

Prostory s elektrickými zařízeními dle DIN VDE 0100 Oddíl 701 (zóny platí do výšky místnosti 2,25 m)

Do stropu se smějí nainstalovat pouze svítidla, která jsou krytá pevně připevněným skleněným krytem nebo jsou provozována s bezpečnostním nízkým napětím.

Bezpečnostní zdroj proudu musí být umístěn mimo označené zóny a musí být zajištěna ochrana před přímým dotykem živých částí. Kabely a vedení do 5 cm pod omítkou: pouze svislé uložení a zavedení kabelu do zadní strany svítidla.

Země mimo Německo: Přesné rozměry a také odhadované velikosti místností je nutné provést podle místních předpisů pro instalaci vyškoleným elektrikářem.

	¿Qué tonalidad de la luz desea?	Ønsket lysfarve?	Jaka barwa światła?	Barva světla podle vašeho přání?
extra warm white 1500 – 2700 K	La luz blanca muy cálida o dorada tiene un tono rojizo que recuerda a la luz de las velas y crea una atmósfera muy acogedora.	Ekstra varmhvidt lys eller gyldent lys har en rødlig tone, minder om stearinlys og skaber en særlig hyggelig atmosfære.	Bardzo ciepłe, białe światło lub światło złote ma czerwonawy odcień, przypominający światło świec, i tworzy wyjątkowo przytulną atmosferę.	Extra teplé bílé světlo nebo zlaté světlo má načervenalý tón, připomíná světlo svíček a vytváří obzvlášť útulnou atmosféru.
warm white 2700 – 3300 K	La luz de color blanco cálido es similar a la luz natural durante la puesta del sol y tiene un efecto relajante.	Varmhvidt lys ligner naturligt lys under en solnedgang og har en afslappende effekt på os.	Światło ciepłobiałe przypomina naturalne światło podczas zachodu słońca i działa na nas odprężająco.	Teplé bílé světlo se podobá přirozenému světlu při západu slunce a působí relaxačně.
neutral white 3300 – 5300 K	La luz de color blanco neutro crea una iluminación «funcional»; muy apropiada para la cocina y el cuarto de baño.	Neutralt hvidt lys giver "funktionel" belysning, velegnet i køkkenet eller på badeværelset.	Neutralna biel zapewnia „funkcjonalne" oświetlenie, które doskonale sprawdza się w kuchni, a także w łazience.	Neutrální bílé světlo zajistí „funkční" osvětlení, které se dobře hodí do kuchyně nebo i do koupelny.
daylight ≥ 5300 K	La luz de color blanco diurno equivale a la luz diurna del mediodía. Esta luz, con un mayor componente de azul, tiene un efecto estimulante y favorece la concentración. Ideal para la iluminación de áreas de trabajo.	Dagslyshvidt lys svarer til dagslys midt på dagen. Lys med højere andel af blåt virker stimulerende og fremmer koncentrationen. Ideel til belysning af arbejdsområder.	Białe światło dzienne jest zbliżone do barwy światła dziennego w południe. Światło o wyższej zawartości barwy niebieskiej działa pobudzająco i wspomaga koncentrację. Idealnie nadaje się do oświetlania miejsc pracy.	Bílé denní světlo odpovídá dennímu světlu v poledne. Světlo s větším podílem modré působí aktivačně a podporuje koncentraci. Ideální pro osvětlení pracovních prostor.
dimmable	Dimmable Regulación continua sin cambiar la tonalidad de la luz.*	Kan dæmpes Trinløs dæmpning uden ændring af lysfarven.*	Dimmable Płynne ściemnianie bez zmiany barwy światła.*	Dimmable (stmívatelné) Plynulé stmívání bez změny barvy světla.*
dim to warm	Dim to warm Del luminoso blanco cálido al tenue dorado: Regulación continua con cambio simultáneo de la temperatura de color en k.* *A la hora de elegir el regulador, tenga en cuenta la información sobre los artículos en nuestra página web www.paulmann.com	Dim to warm Fra lyst varmhvidt til dæmpet gyldent lys: Trinløst dæmpning ved samtidig ændring af farvetemperaturen.* *Ved valg af dæmper* bemærk venligst vores oplysninger om produkterne på vores hjemmeside www.paulmann.com	Dim to warm Od jasnej barwy ciepłej bieli do przyciemnionego złotego światła: Płynne ściemnianie z jednoczesną zmianą temperatury barwy.* *Przy wyborze ściemniacza należy przestrzegać naszych wskazówek dotyczących artykułów umieszczonych na naszej stronie internetowej www.paulmann.com	Dim to warm (stmívání se změnou teploty barvy světla) Od jasné teplé bílé k tlumenému zlatému světlu: Plynulé stmívání při současné změně teploty barvy.* *Pro výběr stmívače Při výběru stmívače respektujte naše upozornění k výrobkům na naší webové stránce www.paulmann.com
3 step dim	3 step dim Regulación en 3 niveles accionando varias veces el interruptor de pared estándar existente.	3 Step dim Dæmp i 3 trin ved gentagen betjening af den eksisterende traditionelle vægkontakt.	3 Step dim 3-stopniowe ściemnianie poprzez kilkukrotne naciśnięcie istniejącego, standardowego przełącznika ściennego.	Stmívání ve 3 krocích Třístupňové stmívání je možné vícenásobným stisknutím stávajícího běžného nástěnného vypínače.

easydim	Easydim Encender y apagar brevemente el interruptor de pared estándar existente inicia y detiene la regulación continua.	Easydim Kort tænding og slukning med den eksisterende traditionelle vægkontakt starter og stopper den trinløse dæmpningsproces.	Easydim Krótkie włączenie i wyłączenie istniejącego, standardowego przełącznika ściennego uruchamia lub zatrzymuje proces płynnego ściemniania.	Easydim Krátké zapnutí a vypnutí stávajícím běžným nástěnným vypínačem spouští a zastavuje plynulý proces stmívání.
3 step dim to warm	3 step dim to warm Del luminoso blanco cálido al tenue dorado: Regulación en tres niveles y cambio simultáneo de la temperatura de color en k accionando varias veces el interruptor de pared estándar existente.	3 Step dim to warm Fra lyst varmhvidt til dæmpet gyldent lys: Dæmp i tre trin, og ændr samtidig farvetemperaturen ved gentagne gange at trykke på den eksisterende traditionelle vægkontakt.	3 Step dim to warm Od jasnej barwy ciepłej bieli do przyciemnionego złotego światła: 3-stopniowe ściemnianie i jednoczesna zmiana temperatury barwy poprzez kilkukrotne naciśnięcie istniejącego, standardowego przełącznika ściennego.	Dim to warm (stmívání se změnou teploty barvy světla) ve 3 krocích Od jasné teplé bílé k tlumenému zlatému světlu: Třístupňové stmívání a současná změna teploty barvy opakovaným stisknutím stávajícího běžného nástěnného vypínače.
tunable white	Tunable White: selección sin escalonado de la tonalidad de la luz blanca en un rango entre blanco cálido y blanco diurno.	Tunable White: Trinløst valg af hvid lysfarve og lysstyrke inden for området fra varmhvid til dagslyshvid.	Tunable White: Płynna regulacja białej barwy światła i jasności w zakresie od ciepłej bieli do białego światła dziennego.	Tunable White: Plynulá regulace bílé barvy světla a jasu v rozsahu od teplé bílé až po denní bílou.
white switch	White switch: elección entre tres tonos de blanco (blanco cálido, neutro o diurno) accionando varias veces el interruptor de pared estándar existente.	White switch: Valg af tre hvide nuancer (varmhvid, neutralt hvid eller dagslyshvid) ved gentagen betjening af den eksisterende traditionelle vægkontakt.	White Switch: Możliwość wyboru jednego z trzech odcieni bieli (światło ciepłobiałe, neutralna biel lub białe światło dzienne) poprzez kilkukrotne naciśnięcie istniejącego, standardowego przełącznika ściennego.	White switch: Výběr ze tří odstínů bílé (teplá, neutrální nebo denní bílá) opakovaným stisknutím stávajícího běžného nástěnného vypínače.
white select	White Select: permite seleccionar la tonalidad de la luz deseada (blanco cálido, blanco neutro o blanco diurno) antes de la instalación mediante un interruptor DIP.	White Select: Den ønskede lysfarve (varmhvid, neutralhvid eller dagslyshvid) kan vælges før installationen via en dip-switch.	White Select: Przed instalacją można wybrać żądaną barwę światła (światło ciepłobiałe, neutralna biel lub białe światło dzienne) za pomocą przełącznika DIP.	White Select: Požadovanou barvu světla (teplou bílou, neutrální bílou nebo denní bílou) lze zvolit před instalací pomocí DIP přepínače.
RGB RGBW	RGB: selección continua entre 16 millones de tonos de luz. RGBW: adicionalmente con blanco cálido auténtico, regulable sin escalonado.	RGB Trinløst valg mellem 16 millioner farvetoner, RGBW: yderligere med ægte varmhvid, kan dæmpes trinløst.	RGB: Płynny wybór jednego z 16 mln odcieni, RGBW: dodatkowo z prawdziwym światłem ciepłobiałym, możliwość płynnego ściemniania.	RGB: Plynulý výběr z 16 miliónů barevných odstínů, RGBW: dodatečně se skutečnou teplou bílou, s možností plynulého stmívání.
RGB rainbow	RGB Rainbow: Efectos lumínicos dinámicos con los colores del arco iris	RGB Rainbow: Dynamiske lyseffekter i alle regnbuens farver	RGB Rainbow: Dynamiczne efekty świetlne w kolorach tęczy	RGB Rainbow: Dynamické světelné efekty v barvách duhy

5 Jahre Year Ans Jaar / Años Anos Garantie	**Condiciones de garantía Paulmann Licht GmbH** Paulmann Licht GmbH garantiza a los clientes no comerciales el perfecto funcionamiento de los productos marcados con un indicador de garantía correspondiente durante un período de tiempo de 5 años a partir de la fecha de la compra. Puede encontrar nuestras condiciones de garantía íntegras en nuestra página web: www.paulmann.com/guarantee	**Garantibetingelser Paulmann Licht GmbH** Paulmann Licht GmbH garanterer ikke-erhvervskunder den fejlfri funktion af produkter mærket med en tilsvarende garantimærkning i en periode på 5 år fra købet. Vores komplette garantibetingelser finder du på vores hjemmeside: www.paulmann.com/guarantee	**Warunki gwarancji Paulmann Licht GmbH** Firma Paulmann Licht GmbH gwarantuje klientom indywidualnym niezawodne działanie produktów z odpowiednim oznaczeniem gwarancyjnym przez okres 5 lat od daty zakupu. Warunki gwarancji można znaleźć na naszej stronie internetowej: www.paulmann.com/guarantee	**Záruční podmínky firmy Paulmann Licht GmbH** Firma Paulmann Licht GmbH ručí nefiremním zákazníkům za bezchybnou funkci výrobků označených odpovídajícím údajem o záruce po dobu pěti let od data zakoupení. Naše úplné znění záručních podmínek naleznete na naší webové stránce: www.paulmann.com/guarantee
	Todas las ilustraciones e información sobre dimensiones, colores, etc., están sujetas a posibles tolerancias de producción y no son vinculantes. Nos reservamos el derecho a realizar cambios en el producto en cualquier momento. Trabajamos sobre la base de nuestras condiciones de suministro y pago. Se las podemos remitir con mucho gusto previa solicitud o consúltelas en www.paulmann.com.	Alle billeder og oplysninger om mål, farve osv. er underlagt eventuelle produktionsmæssige tolerancer og er uden binding. Vi kan til enhver tid foretage produktændringer. Vi arbejder på grundlag af vores leverings- og betalingsbetingelser. Disse får du på forespørgsel eller på www.paulmann.com	Wszystkie ilustracje i informacje dotyczące wymiarów, kolorów itp. podlegają możliwym tolerancjom produkcyjnym i nie są wiążące. Zastrzegamy sobie prawo do dokonywania zmian w produktach w dowolnym momencie. Dostarczamy towar na podstawie naszych warunków dostaw i opłat. Są one dostępne na zapytanie lub na stronie www.paulmann.com	Všechny obrázky a údaje týkající se rozměrů, barev atd. podléhají případným výrobním tolerancím a nejsou závazné. Vyhrazujeme si právo na změnu produktů. Pracujeme na základě našich dodacích a platebních podmínek. Tyto informace vám rádi poskytneme na vyžádání nebo na adrese www.paulmann.com
VDE TÜV Rheinland	Marca de seguridad de la asociación de electricistas y las asociaciones de inspección técnica de Alemania. Paulmann es sinónimo de máxima seguridad y calidad. Todos nuestros productos cumplen las normas europeas establecidas. Los productos Paulmann están probados por VDE, TÜV o el control de calidad de Paulmann, incluso si la comprobación de seguridad no es obligatoria.	Sikkerhedsmærke af Verband Deutscher Elektrotechniker og de tyske tekniske inspektionsforeninger (TÜV). Paulmann står for den højeste sikkerhed og kvalitet. Alle vores artikler overholder de vedtagne europæiske standarder. Selvom en sikkerhedskontrol ikke er obligatorisk, er Paulmann-produkter blevet testet af VDE, TÜV eller Paulmanns kvalitetssikring.	Znak bezpieczeństwa Niemieckiego Stowarzyszenia Inżynierów Elektryków i Stowarzyszeń Dozoru Technicznego. Paulmann to synonim najwyższego bezpieczeństwa i jakości. Wszystkie nasze produkty spełniają określone normy europejskie. Produkty Paulmann są testowane przez VDE, TÜV lub dział zapewniania jakości Paulmann, nawet jeśli test bezpieczeństwa nie jest obowiązkowy.	Bezpečnostní zkušební značka Svazu německých elektrotechniků a Technických dozorčích spolků. Paulmann je synonymem nejvyšší bezpečnosti a kvality. Všechny naše výrobky splňují stanovené evropské normy. Výrobky firmy Paulmann, i když není bezpečnostní zkouška povinně předepsána, jsou testovány zkušebnami VDE, TÜV nebo z hlediska splnění stanovených standardů kvality Paulmann.
Handmade	Nuestros productos de materiales naturales y cristales hechos a mano son únicos y están sujetos a variaciones naturales de color y estructura.	Vores produkter af naturmaterialer og håndlavet glas er unikke og underlagt naturlige variationer mht. farve og struktur.	Nasze produkty z materiałów naturalnych oraz wykonywane ręcznie ze szkła są niepowtarzalne i podlegają naturalnym różnicom w kolorze i strukturze.	Naše výrobky z přírodních materiálů a ručně vyrobeného skla jsou jedinečné, podléhají přirozeným změnám v barvě a struktuře.
	Color	Farve	Kolor	Barva
	Material	Materiale	Materiał	materiál
	Clase de protección 2	Beskyttelsesklasse 2	Klasa ochronności 2	Třída ochrany 2
	Clase de protección 3	Beskyttelsesklasse 3	Klasa ochronności 3	Třída ochrany 3
	Baja presión	Lavtryk	Niskie ciśnienie	Nízký tlak
	Producto con una temperatura superficial limitada	Produkt med begrænset overfladetemperatur	Produkt o ograniczonej temperaturze powierzchni	Výrobek s omezenou povrchovou teplotou
IP... IP...	Grado de protección IP Para más información, consulte la página 474	Kapslingsklasser IP Forklaringer se side 474	Stopnie ochrony IP Objaśnienia – patrz: strona 474	Stupeň krytí IP Vysvětlení viz strana 474
rost frei	Inoxidable	Rustfrit	Nierdzewny	Nerezové
	Colores configurables	justerbare farver	Regulacja kolorów	nastavitelné barvy
	Intermitente	blinkende	Migający	blikající
Freeze color stop	Función Freeze	Freeze-funktion	Funkcja freeze	Funkce zmrazení
Flash	Función Flashlight	Lommelygte-funktion	Funkcja latarki	Funkce svítilny
Sound Sensor	Sensor de sonido	Sound-sensor	Czujnik dźwięku	Zvukový senzor
On/Off	Con interruptor	Med afbryder	Z przełącznikiem	Se spínačem
On/Off	Con interruptor de cable y enchufe	Med kabelafbryder inkl. stik	Z kablem przyłączeniowym i wtyczką	S kabelovým spínačem vč. zástrčky

	Con regulador táctil	Med touch-dæmper	Ze ściemniaczem dotykowym	S dotykovým stmívačem
incl.	Con regulador	Med dæmper	Ze ściemniaczem	Se stmívačem
dimmable	Regulador por niveles	Med trindæmper	Ze ściemniaczem stopniowym	S krokovým stmívačem
	Con transformador de enchufe	Med stiktransformer	Z transformatorem wtykowym	S napájecím adaptérem do zásuvky
	Enchufe con toma de tierra (Alemania)	Stik inklusive jordkontakt (Tyskland)	Wtyczka z zestykiem ochronnym (Niemcy)	Zástrčka včetně ochranného kontaktu (Německo)
	Con conector de enchufe	Med stikforbinder	Ze złączem wtykowym	S konektorem
incl.	Con mando a distancia	Med fjernbetjening	Z pilotem	S dálkovým ovládáním
HF-Sensor	Con detector de movimientos y sensor de alta frecuencia	Bevægelsessensor med højfrekvent sensor	Czujnik ruchu z czujnikiem wysokiej częstotliwości	Detektor pohybu s vysokofrekvenčním senzorem
Sensor	Detector de movimientos	Bevægelsessensor	Czujnik ruchu	Detektor pohybu
Sensor	Detector de movimientos con sensor de proximidad	Bevægelsessensor med nærhedssensor	Czujnik ruchu z czujnikiem zbliżeniowym	Detektor pohybu se senzorem přiblížení
excl. Battery excl. Accu excl. Accu Battery	Funcionamiento con batería, con acumulador y con batería y acumulador	Batteri, genopladeligt batteri, drift med batteri og genopladeligt batteri mulig	Możliwe zasilanie bateryjne i akumulatorowe	Provoz na baterie, provoz na akumulátory, provoz na baterie a akumulátory možný
incl. Battery incl. Accu	Batería/acumulador incluidos	Indeholder batteri/genopladeligt batteri	Zawiera baterię / akumulator	Baterie/akumulátor je součástí balení
incl. Battery incl. Accu	Batería/acumulador intercambiable	Batteri/genopladeligt batteri kan udskiftes	Bateria/akumulator z możliwością wymiany	Vyměnitelná baterie/akumulátor
	Bidireccionalidad: las luminarias pueden enviar y recibir información	Bidirektionalitet: Lamper kan sende og modtage oplysninger	Dwukierunkowość: oprawy mogą wysyłać i odbierać informacje	Obousměrná komunikace: Svítidla mohou odesílat a přijímat informace
power select	Power Select para ajustar el consumo de energía deseado	Power Select til indstilling af det ønskede effektforbrug	Power Select umożliwiający ustawienie żądanego poboru mocy	Power Select pro nastavení požadovaného příkonu
	Montaje en la pared, el suelo o el techo	Væg-, gulv- og/eller loftsinstallation	Montaż ścienny, podłogowy oraz/lub sufitowy	Montáž na stěnu, podlahu a/nebo strop
QuickPlug	Quick Plug para una instalación rápida	Quick Plug til tidsbesparende installation	Wtyczka Quick Plug umożliwiająca szybką instalację	Quick Plug pro časově úspornou instalaci
Seawater resistant	Resistente al agua de mar para el uso en zonas costeras	Tåler havvand ved kystnær brug	Odporność na działanie wody morskiej – do zastosowań w okolicy wybrzeża	Odolné vůči mořské vodě pro použití blízko pobřeží
Solar	La luminaria se carga con energía solar	Lampen oplades med solenergi	Oprawa ładowana energią słoneczną	Svítidlo se nabíjí solární energií
	Función de calefacción	Varmefunktion	Funkcja ogrzewania	Funkce topení
Kg x,000	Carga máxima	maks. belastning	maks. obciążenie	max. zatížení
	Distancia de barra/cable	Wire-/stangafstand	Rozpiętość lin / prętów	Vzdálenost lanek / tyčí
	Casquillo	Sokkel	Trzonek	Patice
K	Temperatura de color en Kelvin. Para más información, consulte la página 441	Kelvin, farvetemperatur Forklaringer se side 441	Kelwin, temperatura barwy Objaśnienia na stronie 441	Kelvin, barevná teplota vysvětlení naleznete na straně 441
	Transformador toroidal	Ringkernetransformer	Transformator z rdzeniem pierścieniowym	Trafo s kruhovým jádrem
	Protección contra interferencias integrada	Integreret gnistbeskyttelse	Zintegrowana ochrona przed zakłóceniami radiowymi	Integrovaná rádiová ochrana
	Softstart integrado	Integreret softstart	Zintegrowany łagodny rozruch	Integrovaná funkce soft-start
	Protección contra cortocircuitos integrada	Integreret kortslutningsbeskyttelse	Zintegrowane zabezpieczenie przeciwzwarciowe	Integrovaná ochrana proti zkratu
	Mayor protección contra perturbaciones	Øget spikebeskyttelse	Podwyższone zabezpieczenie przed napięciami szczytowymi	Zvýšená ochrana proti špičkám
	Protección contra incendios integrada	Integreret brandsikring	Zintegrowana ochrona przeciwpożarowa	Integrovaná protipožární ochrana
	Protección contra sobrecarga integrada	Integreret overbelastningsbeskyttelse	Zintegrowana ochrona przed przeciążeniem	Integrovaná ochrana proti přetížení
°C	Sensor de temperatura reconectable integrado	Integreret temperaturvagt, der kan tilkobles igen	Zintegrowany resetowalny czujnik temperatury	Integrovaný teplotní spínač s možností opětovného zapnutí
°C	Sensor de temperatura integrado y fusible electrónico	Integreret temperaturvagt og elektronisk sikring	Zintegrowany czujnik temperatury i bezpiecznik elektroniczny	Integrovaný teplotní snímač a elektronická pojistka
	Fusible electrónico integrado	Integreret elektronisk sikring	Zintegrowany bezpiecznik elektroniczny	Integrovaná elektronická pojistka