

The effective technology and complex services

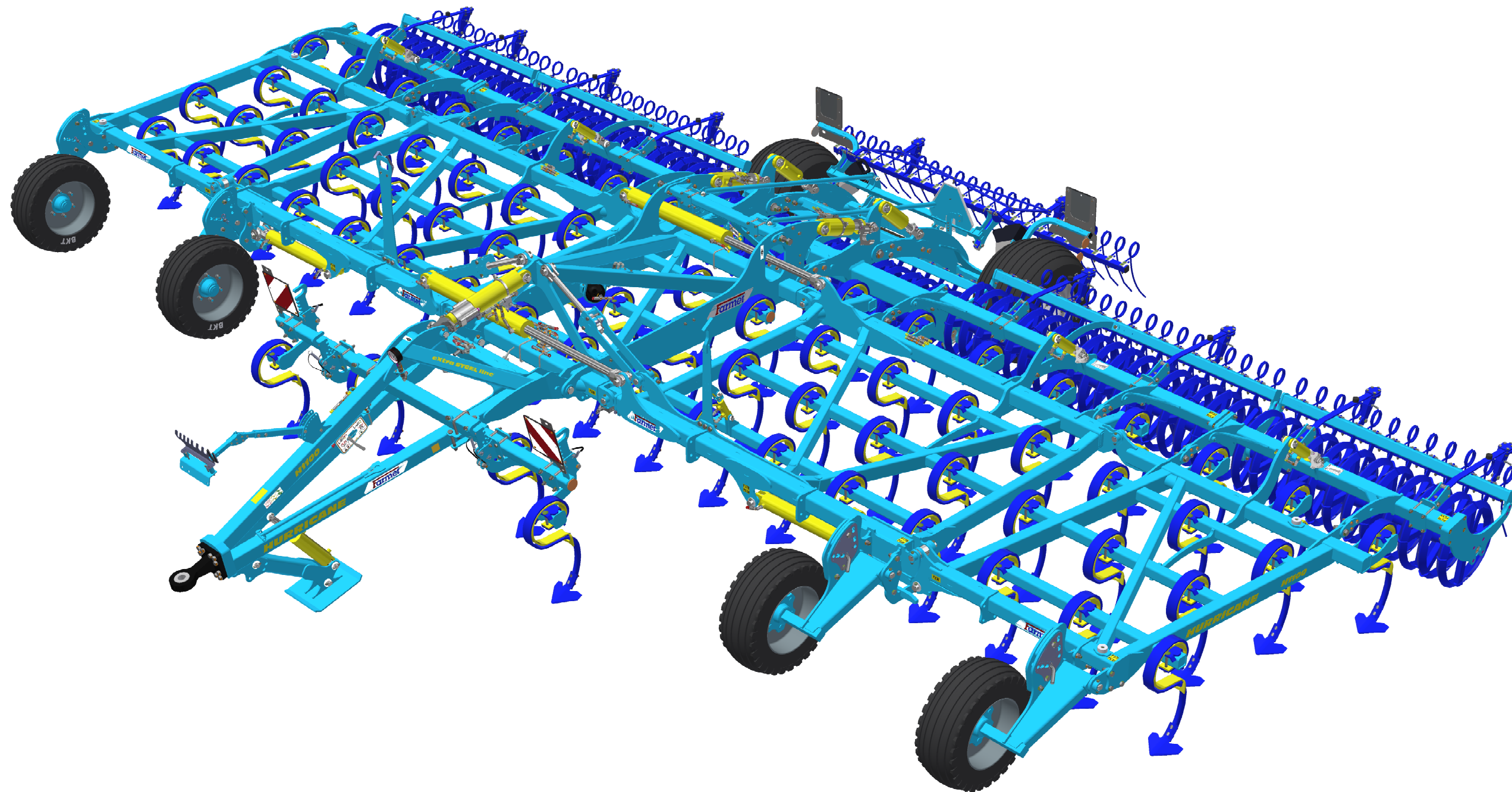

ⒸZ KATALOG NÁHRADNÍCH DÍLŮ ⒸB CATALOGUE OF SPARE PARTS ⒸD ERSATZTEILLISTE
ⒸRU КАТАЛОГ ЗАПАСНЫХ ЧАСТЕЙ ⒸF CATALOGUE DES PIÈCES DE RECHANGE ⒸPL KATALOG CZĘŚCI ZAMIENNYCH

HURRICANE H1100PS



ⒸZ Platnost pro vrcholové | výrobní číslo stroje ⒸB Validity for the top | serial number of the machine
ⒸD Gültigkeit für die Haupt- | Herstellungsnummer der Maschine ⒸRU Действительно для главного | заводского номера машины
ⒸF Validité du numéro de référence | de série de la machine ⒸPL Obowiązuje dla numeru głównego | seryjnego maszyny

9339008 | 2026/0291

Farmet a. s.
Jiřinková 276
552 03 Česká Skalice, CZ

phone: +420 491 450 111
GSM: +420 774 715 738

Id. No.: 46504931
Tax Id. No.: CZ46504931

web: www.farmet.eu
e-mail: dzt@farmet.cz

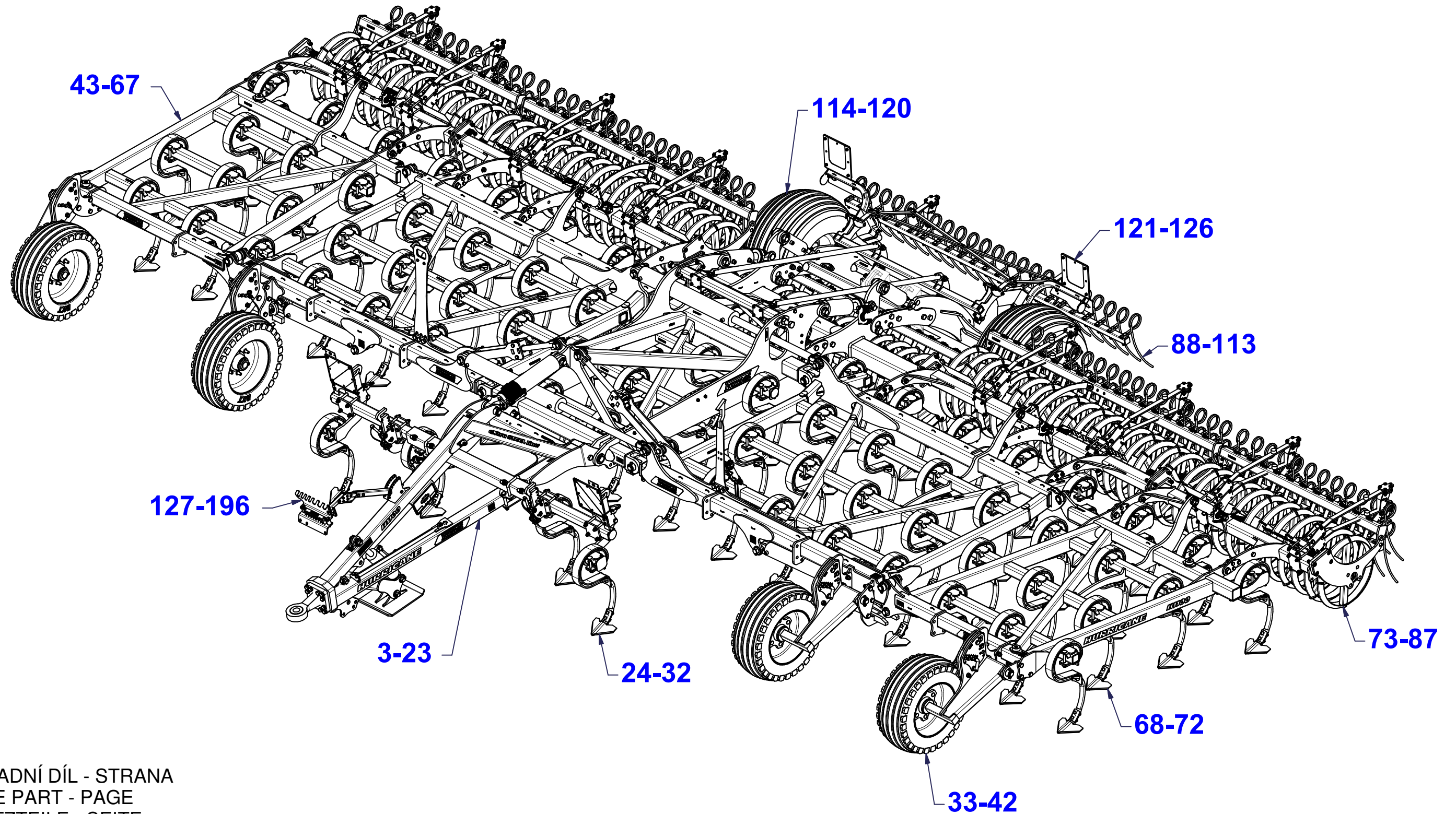

ⒸZ OJ MONT

Ⓓ DEICHSEL MONTIERT

Ⓕ TIMON MONTÉ

VZ00075174

ⒼB MONT DRAWBAR

Ⓔ RU ДЫШЛО МОНТ

Ⓗ PL DYSZEL MONT

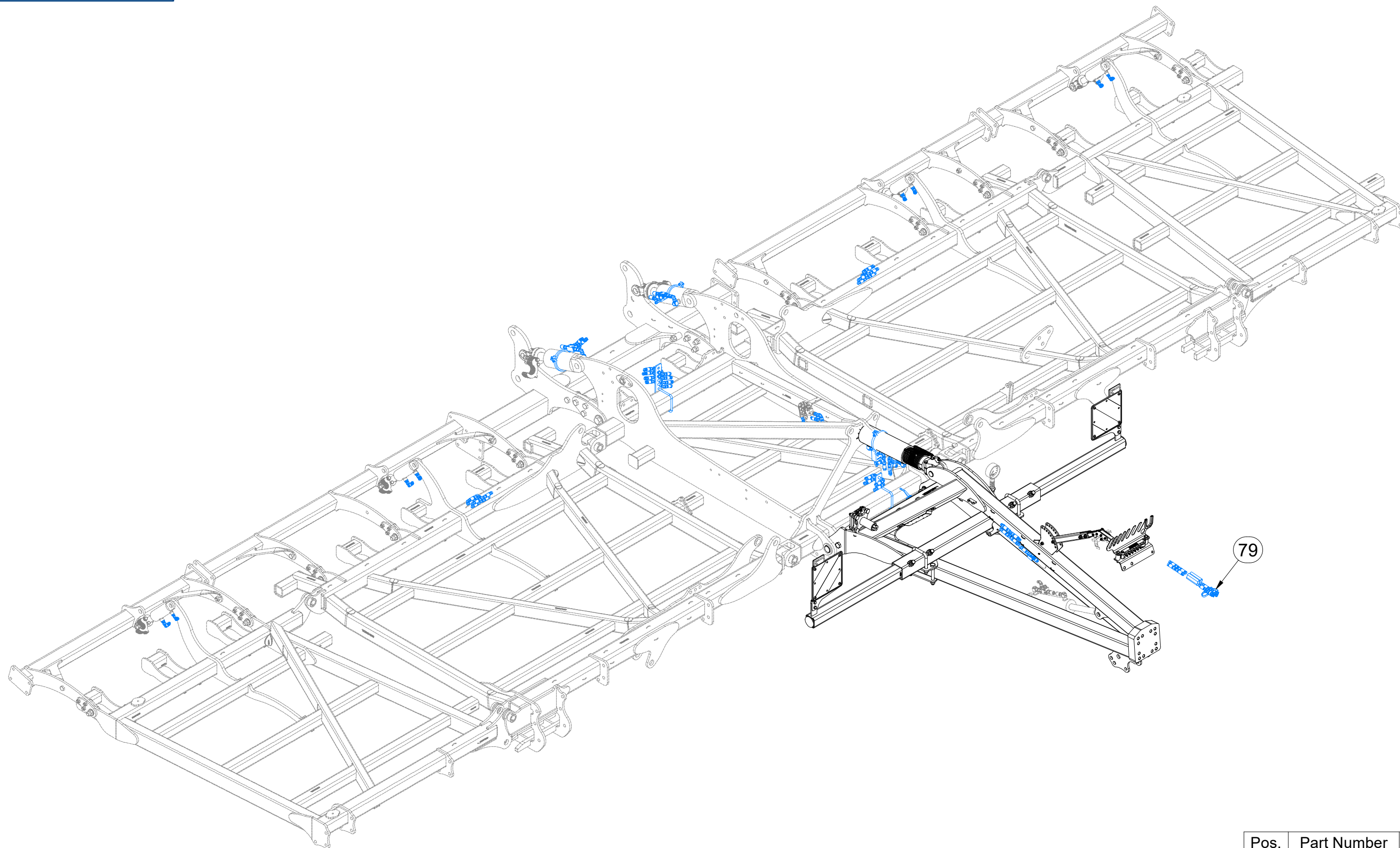

Pos.	Part Number	Pcs.
79	VZ00074922	1

ⒸZ OJ MONT

Ⓓ DEICHSEL MONTIERT

Ⓕ TIMON MONTÉ

VZ00075174

ⒼB MONT DRAWBAR

Ⓔ RU ДЫШЛО МОНТ

Ⓗ PL DYSZEL MONT

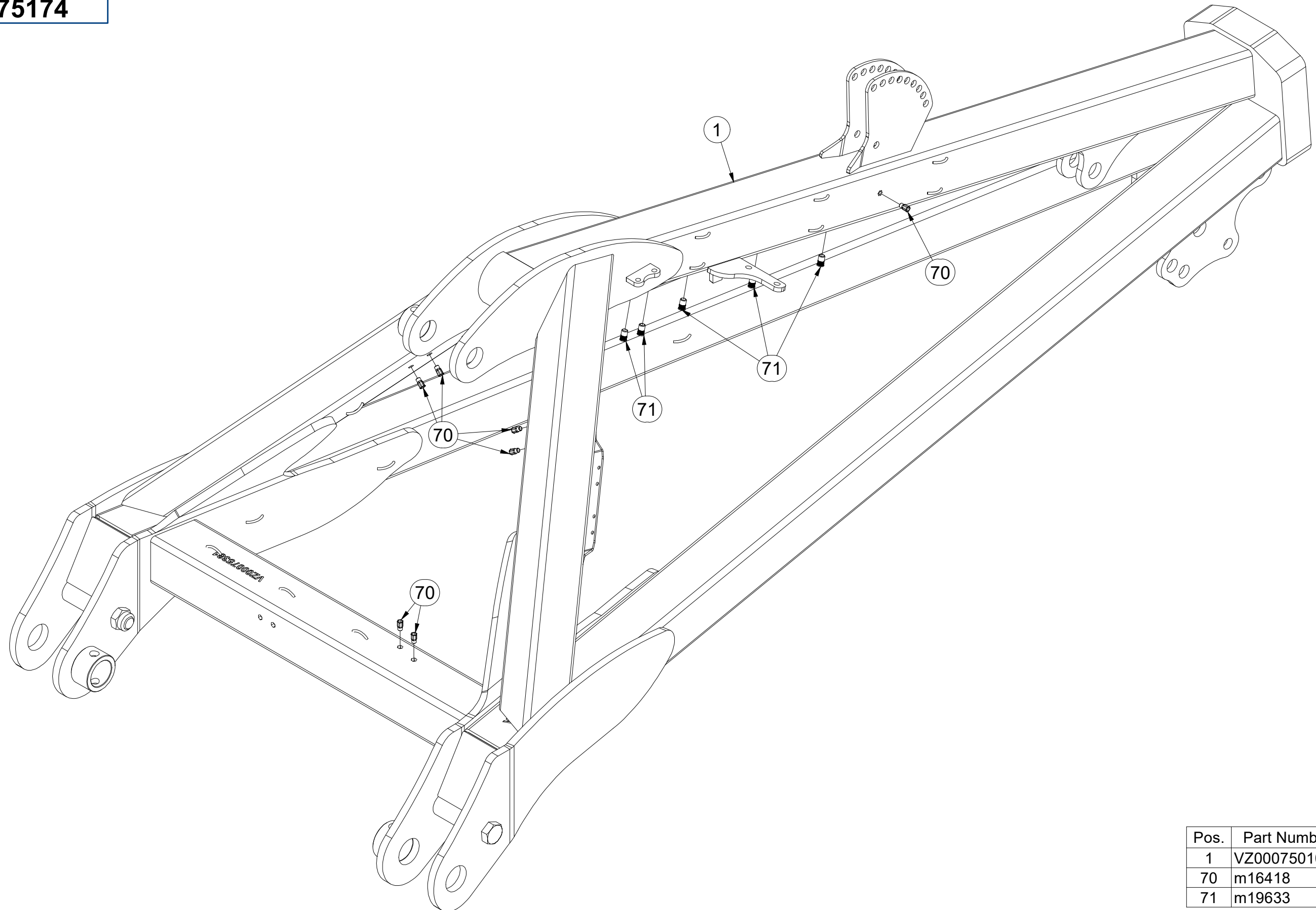

Pos.	Part Number	Pcs.
1	VZ00075010	1
70	m16418	7
71	m19633	5

ⒸZ OJ MONT

Ⓓ DEICHSEL MONTIERT

Ⓕ TIMON MONTÉ

VZ00075174

ⒸGB MONT DRAWBAR

ⒸRU ДЫШЛО МОНТ

ⒸPL DYSZEL MONT

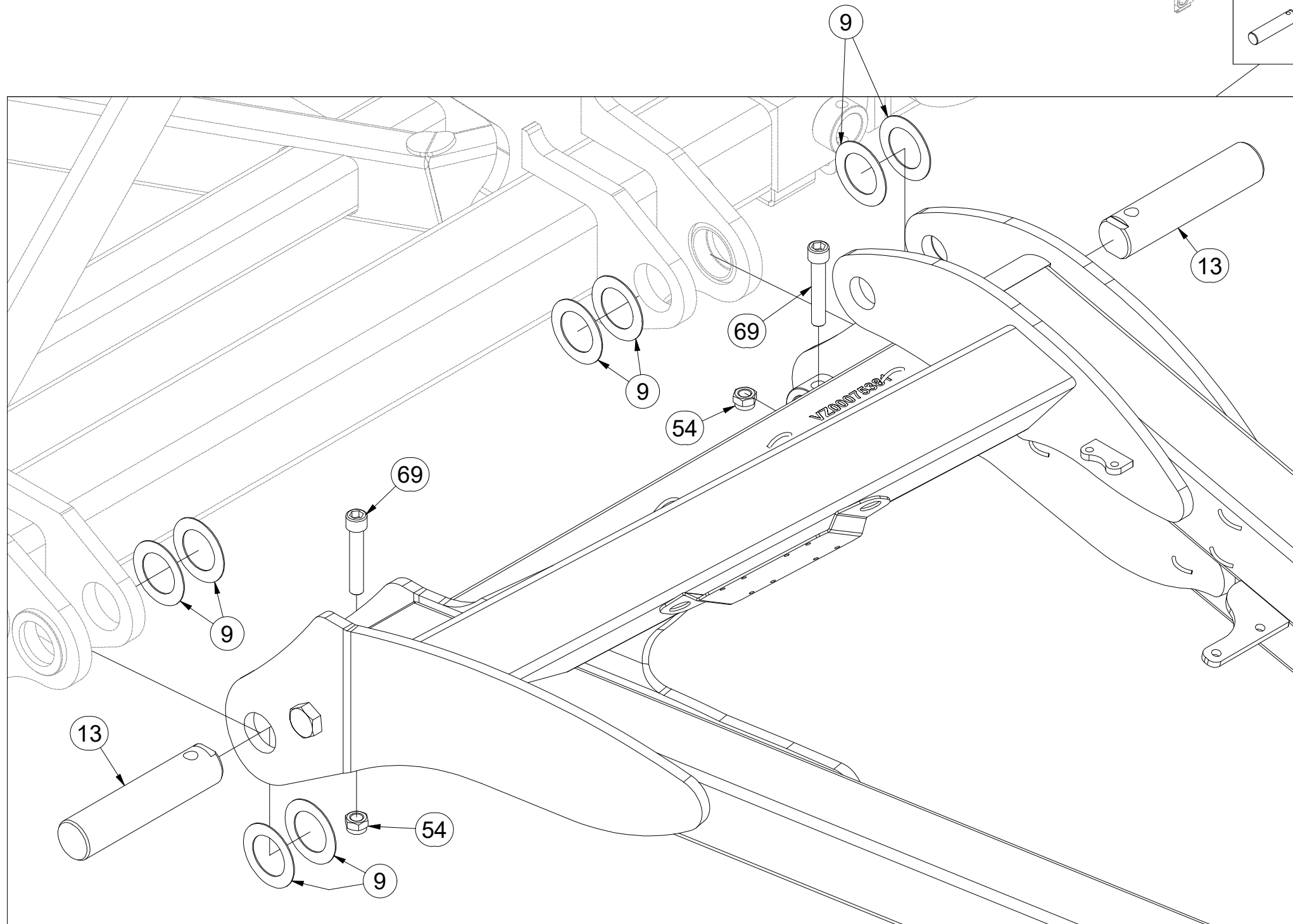
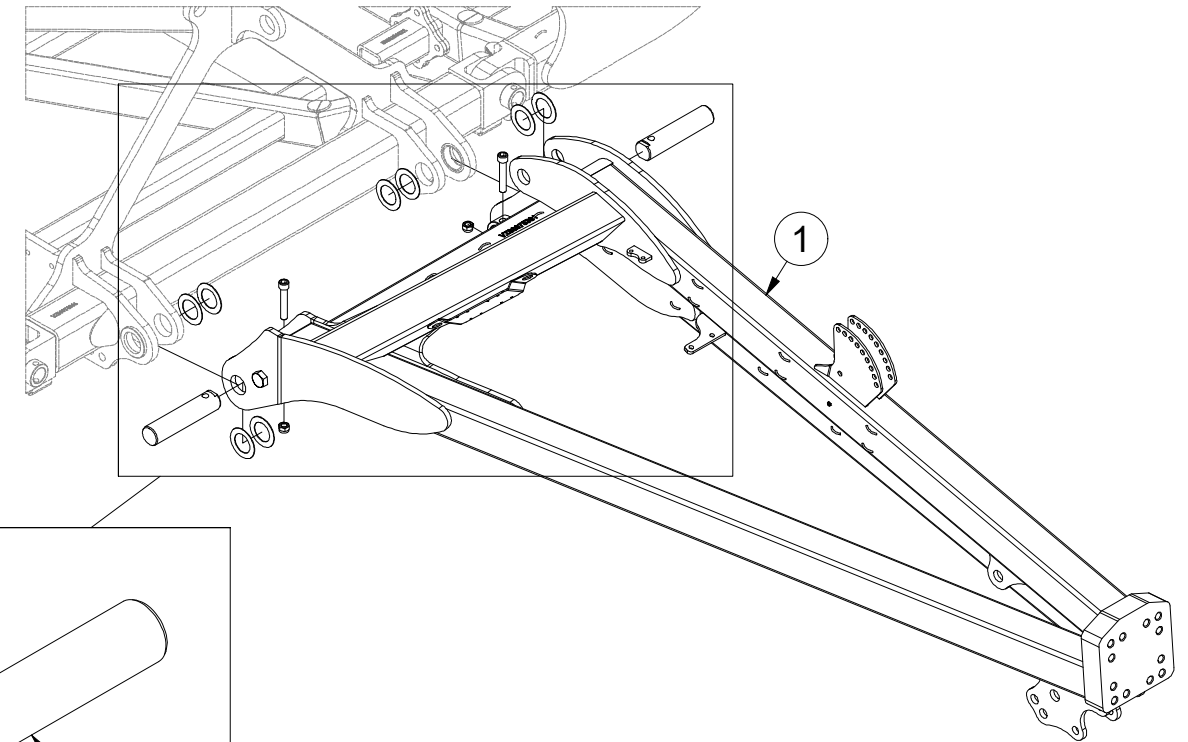

Pos.	Part Number	Pcs.
1	VZ00075010	1
9	VZ00032386	8
13	VZ00041084	2
54	m20385	2
69	m25837	2

Ⓒ CZ OJ MONT

Ⓓ DEICHSEL MONTIERT

Ⓕ F TIMON MONTÉ

Ⓖ GB MONT DRAWBAR

Ⓡ RU ДЫШЛО МОНТ

Ⓟ PL DYSZEL MONT



VZ00075174

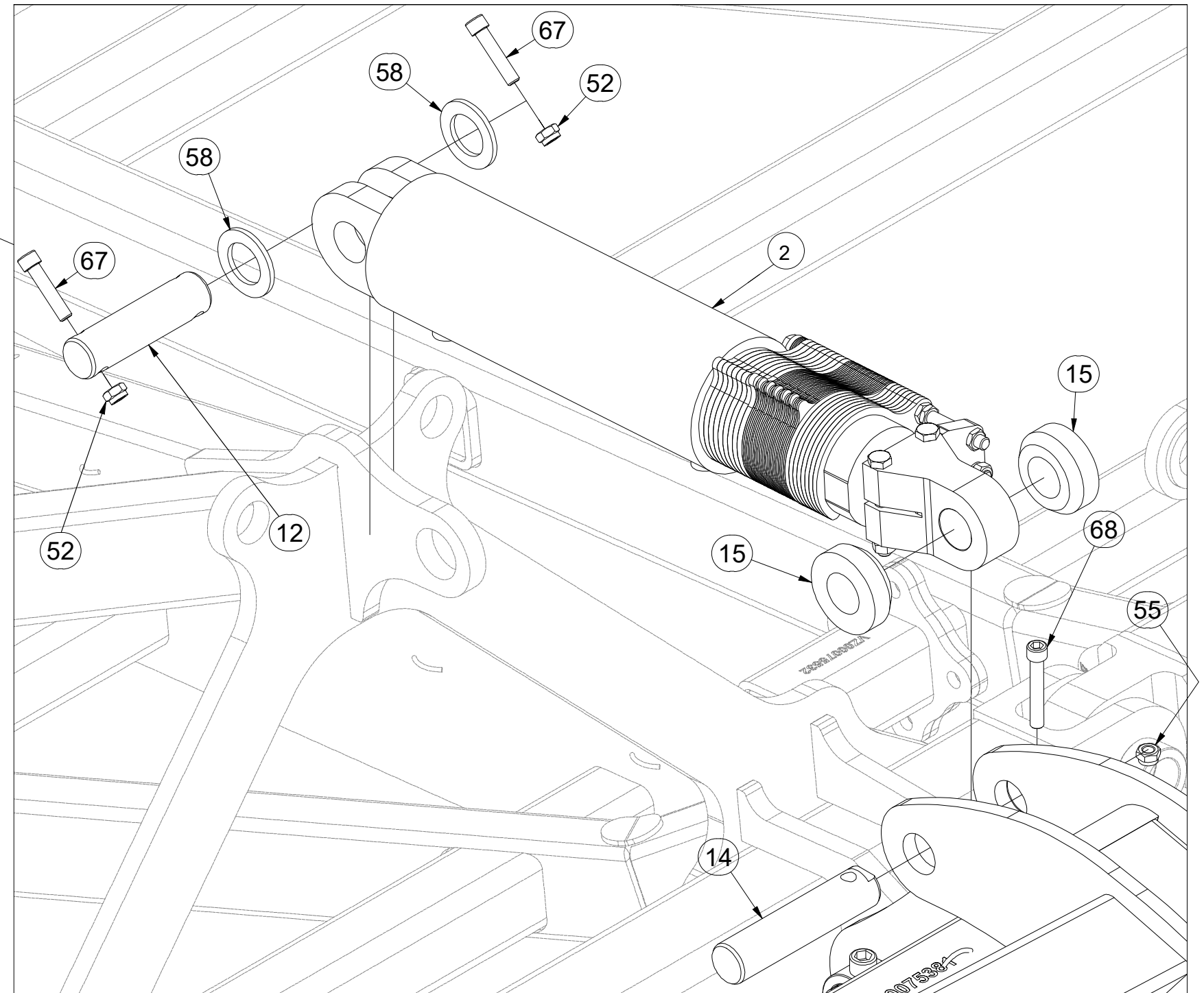
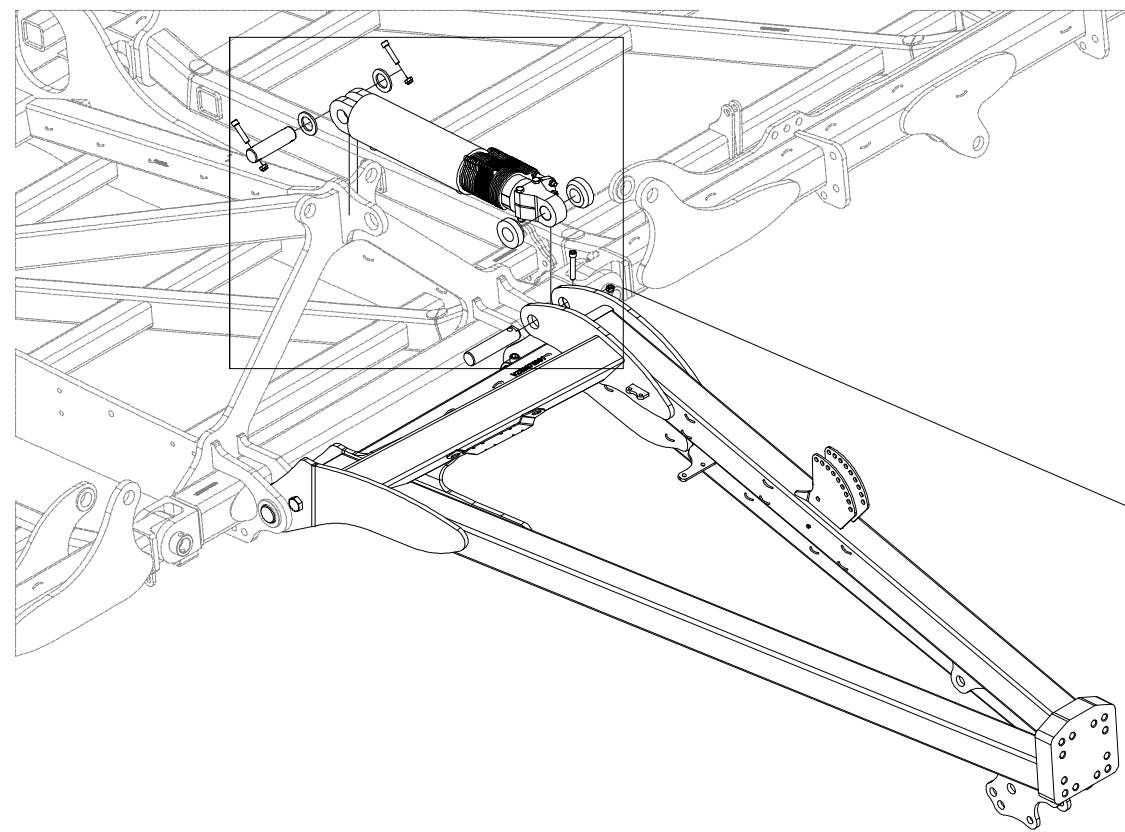

Pos.	Part Number	Pcs.
2	VZ00076061	1
12	4011500	1
14	VZ00005524	1
15	VZ00056705	2
52	m04301	4
55	m21001	1
58	4013139	2
67	m14008	2
68	m14862	1

Ⓒ OJ MONT

Ⓓ DEICHSEL MONTIERT

Ⓕ TIMON MONTÉ

Ⓖ MONT DRAWBAR

Ⓡ ДЫШЛО МОНТ

Ⓟ DYSZEL MONT



VZ00075174

Pos.	Part Number	Pcs.
3	VZ00039655	1
52	m04301	4
64	m14266	2

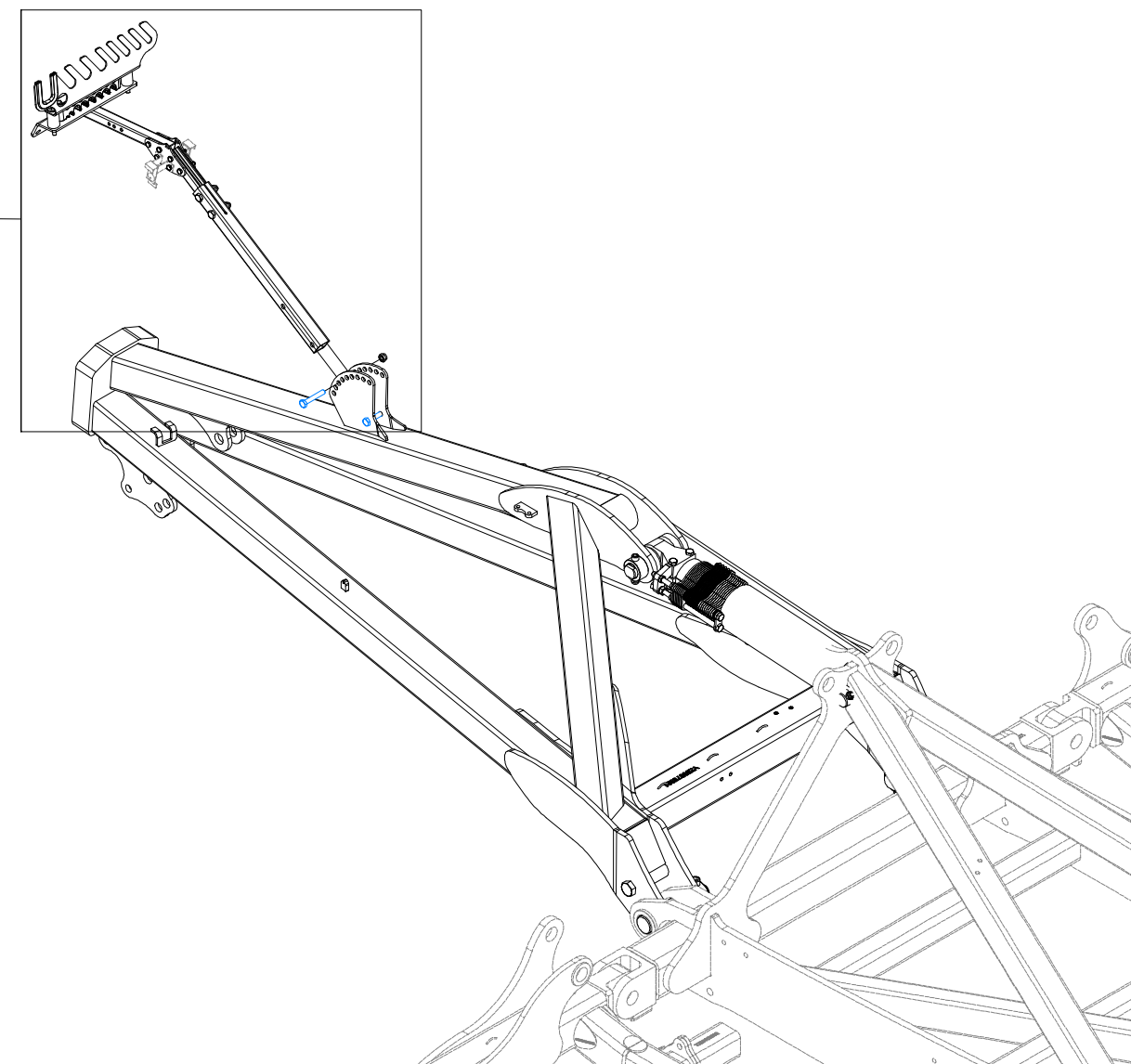
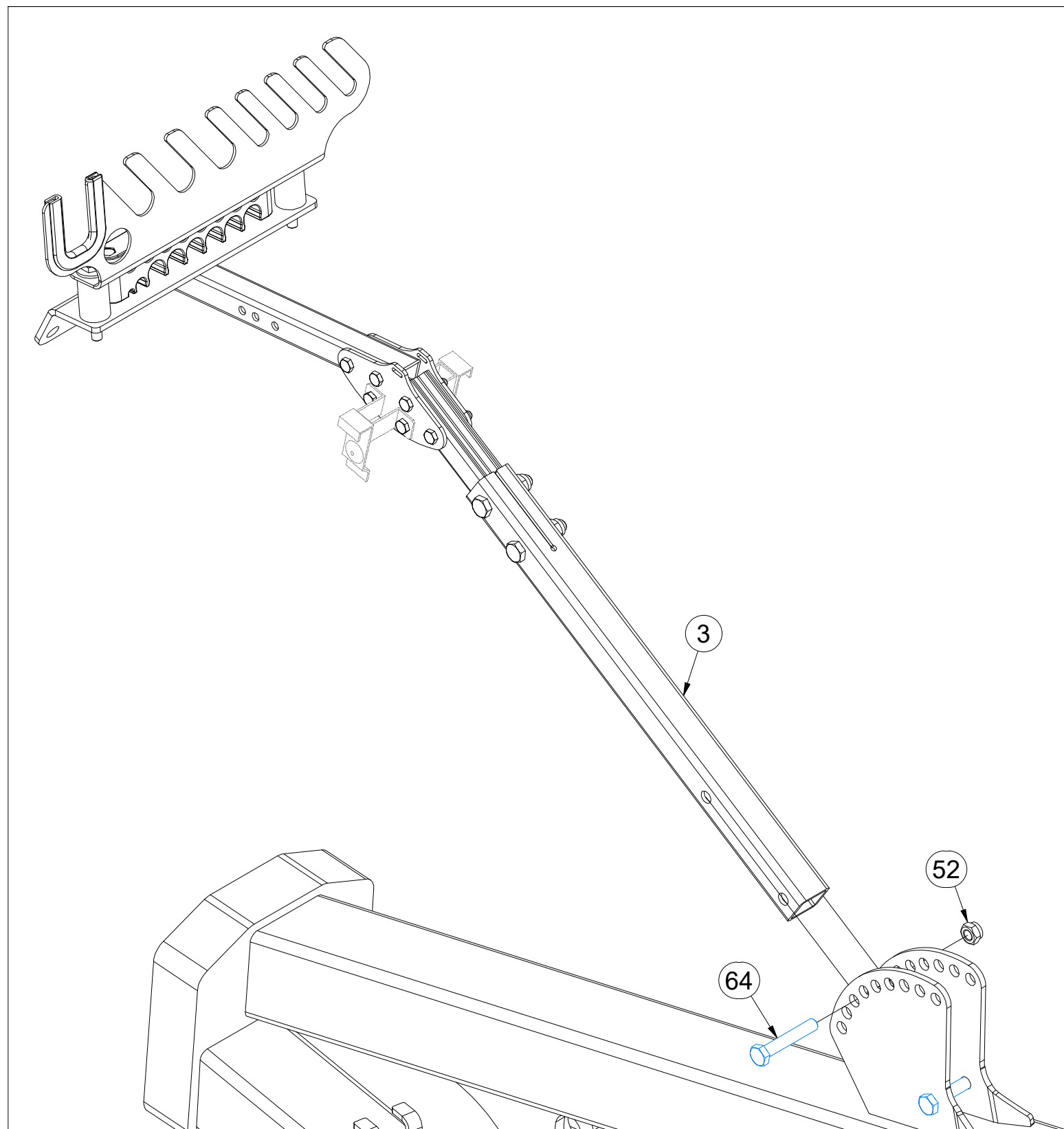

- ⒸZ OJ MONT
- Ⓓ DEICHSEL MONTIERT
- Ⓕ TIMON MONTÉ

- ⒼB MONT DRAWBAR
- ⒺU ДЫШЛО МОНТ
- ⒼL DYSZEL MONT



VZ00075174

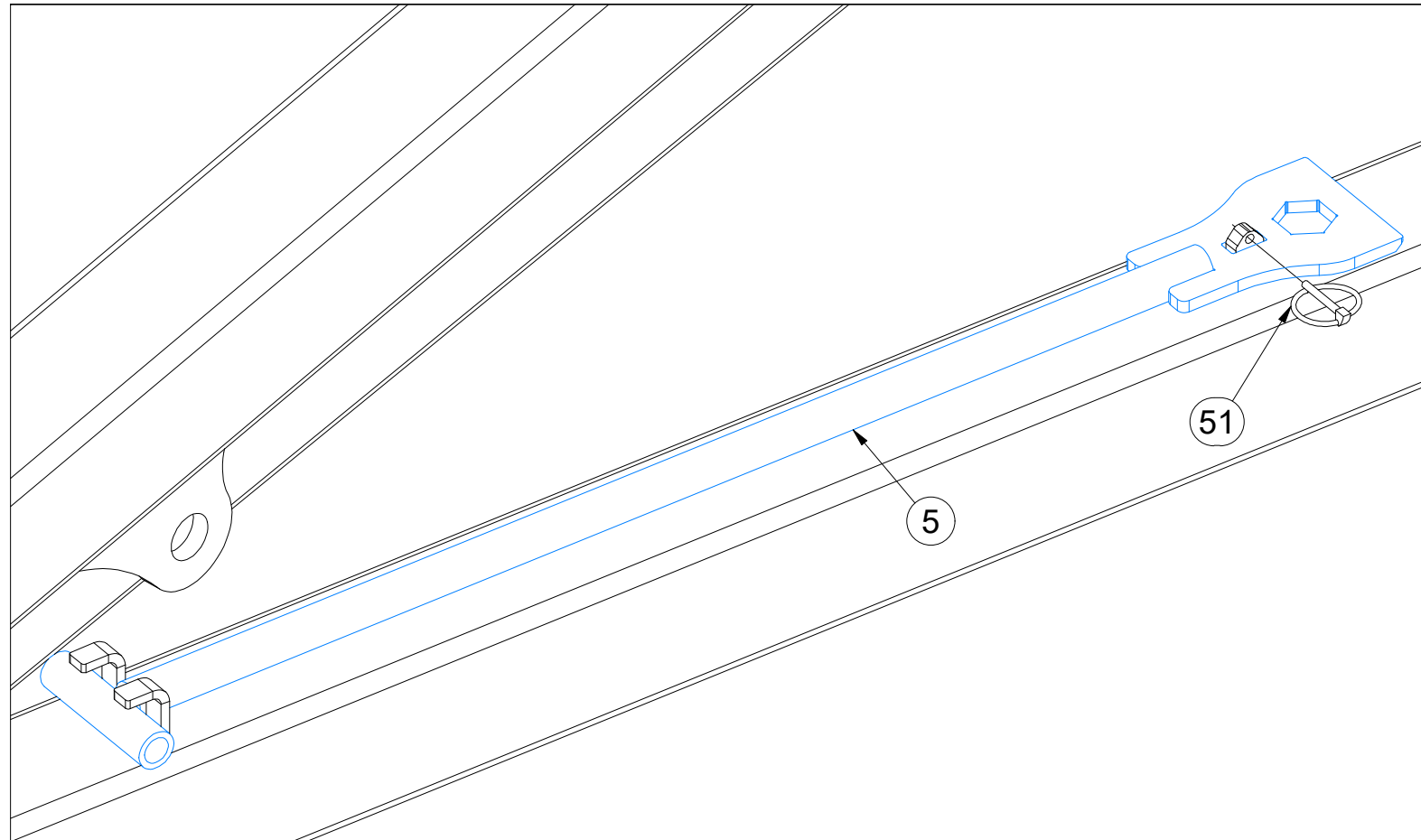
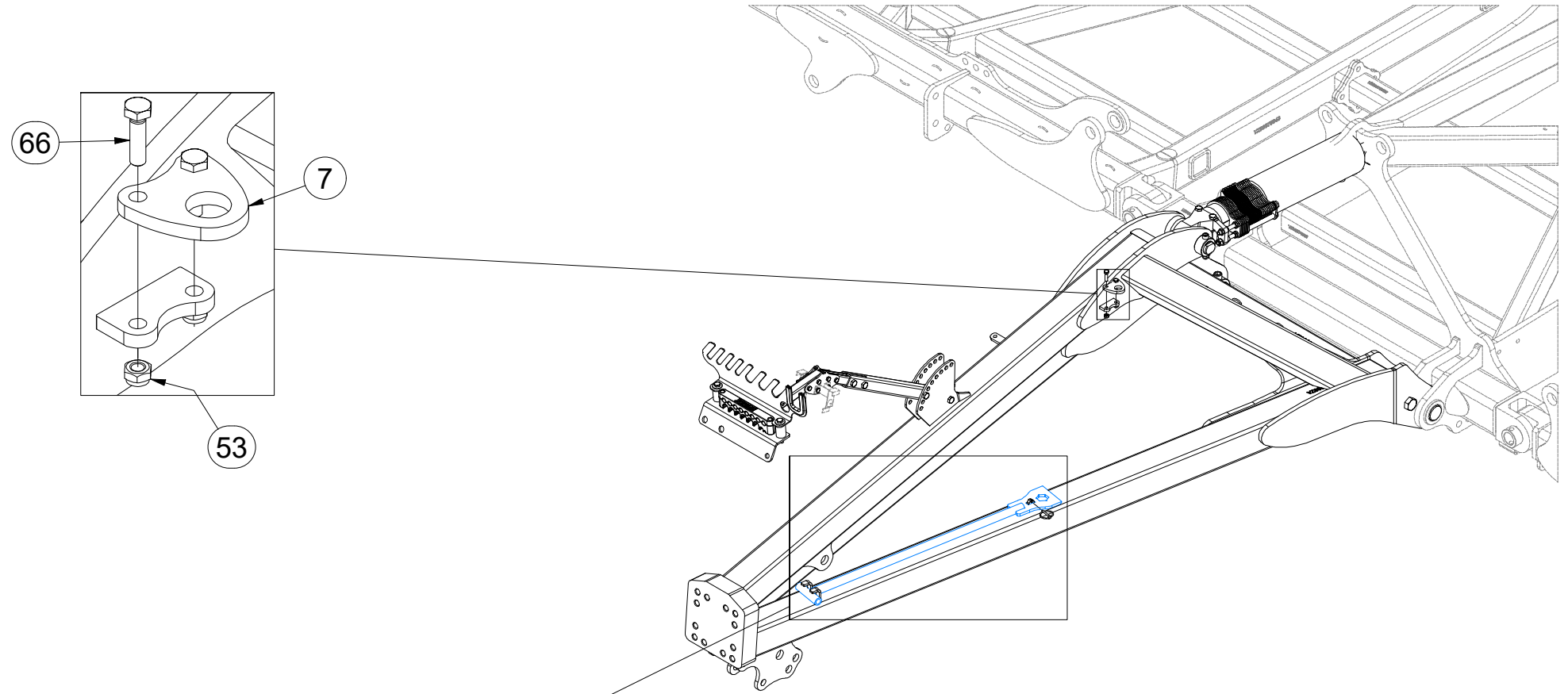

Pos.	Part Number	Pcs.
5	VZ00002398	1
7	VZ00038020	1
51	m10454	1
53	m04503	2
66	m04791	2

ⒸZ OJ MONT

Ⓓ DEICHSEL MONTIERT

Ⓕ TIMON MONTÉ

VZ00075174

ⒸB MONT DRAWBAR

Ⓔ ДЫШЛО МОНТ

ⒽL DYSZEL MONT

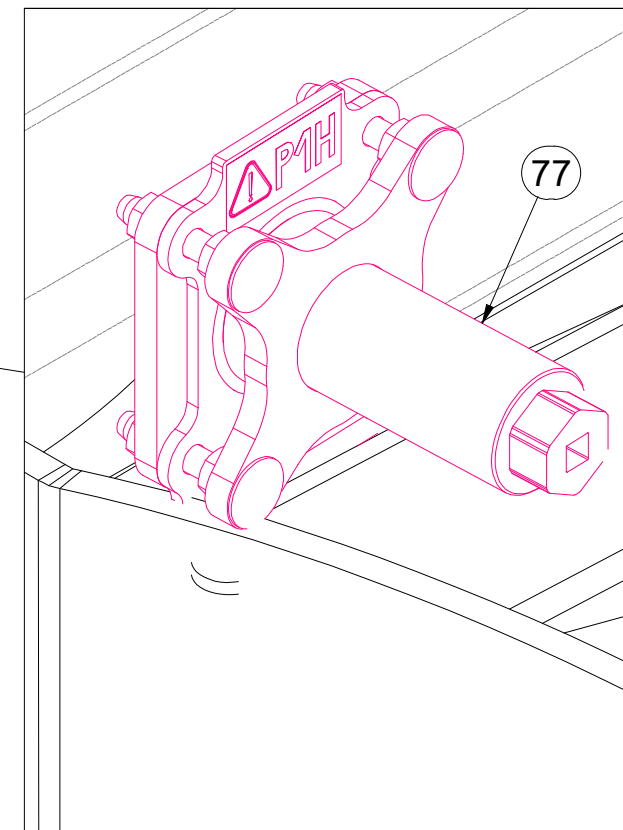
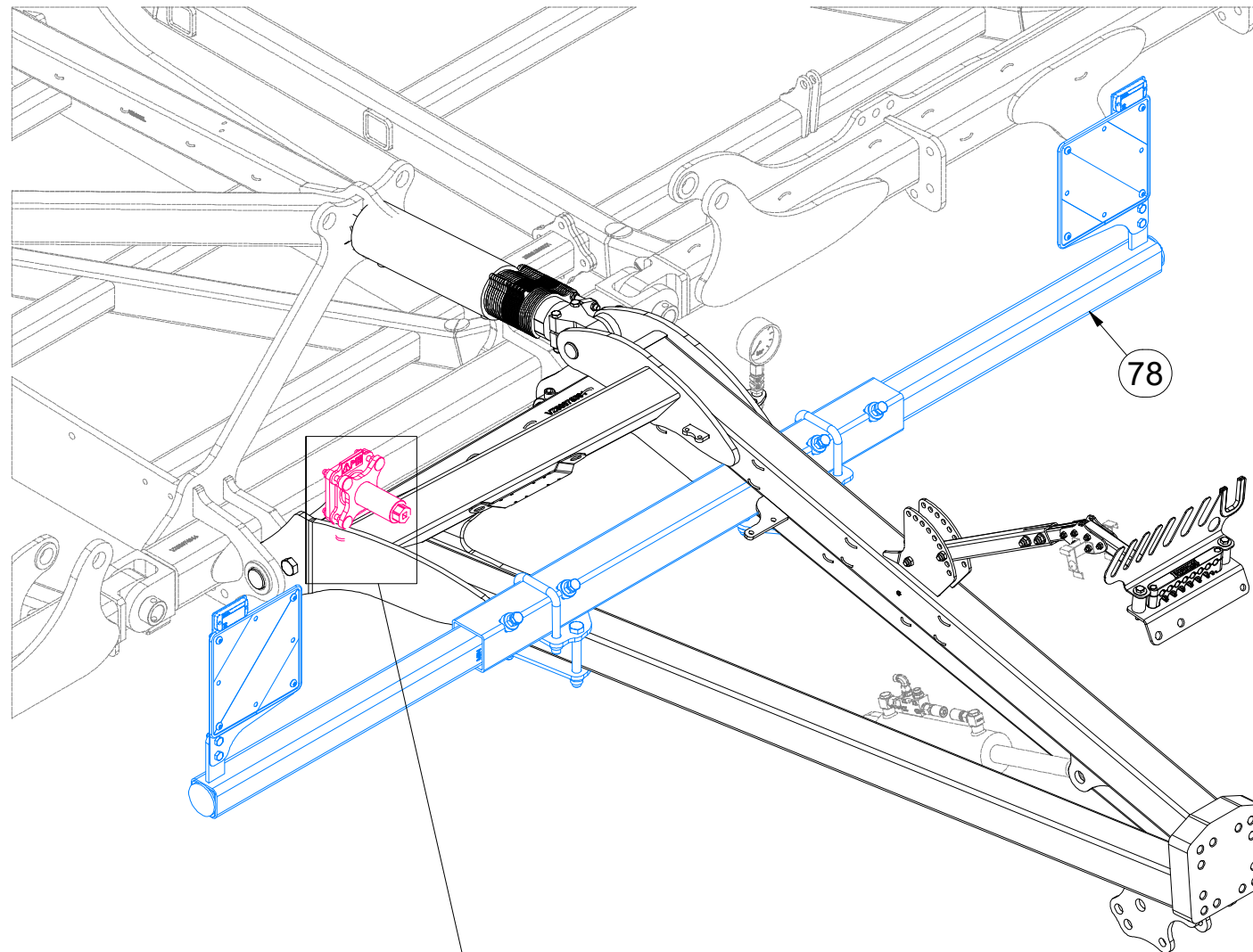

Pos.	Part Number	Pcs.
77	VZ00069901	1
78	VZ00074876	1

Ⓒ SADA TAŽNÉHO OKA

Ⓓ ZUGÖSESATZ

Ⓕ KIT DE L'ŒILLET DE TRACTION

Ⓖ TOWING LUG SET

Ⓡ КОМПЛЕКТ ТЯГОВОГО ДЫШЛА

Ⓟ ZESTAW UCHA HOLOWNICZEGO



4022432

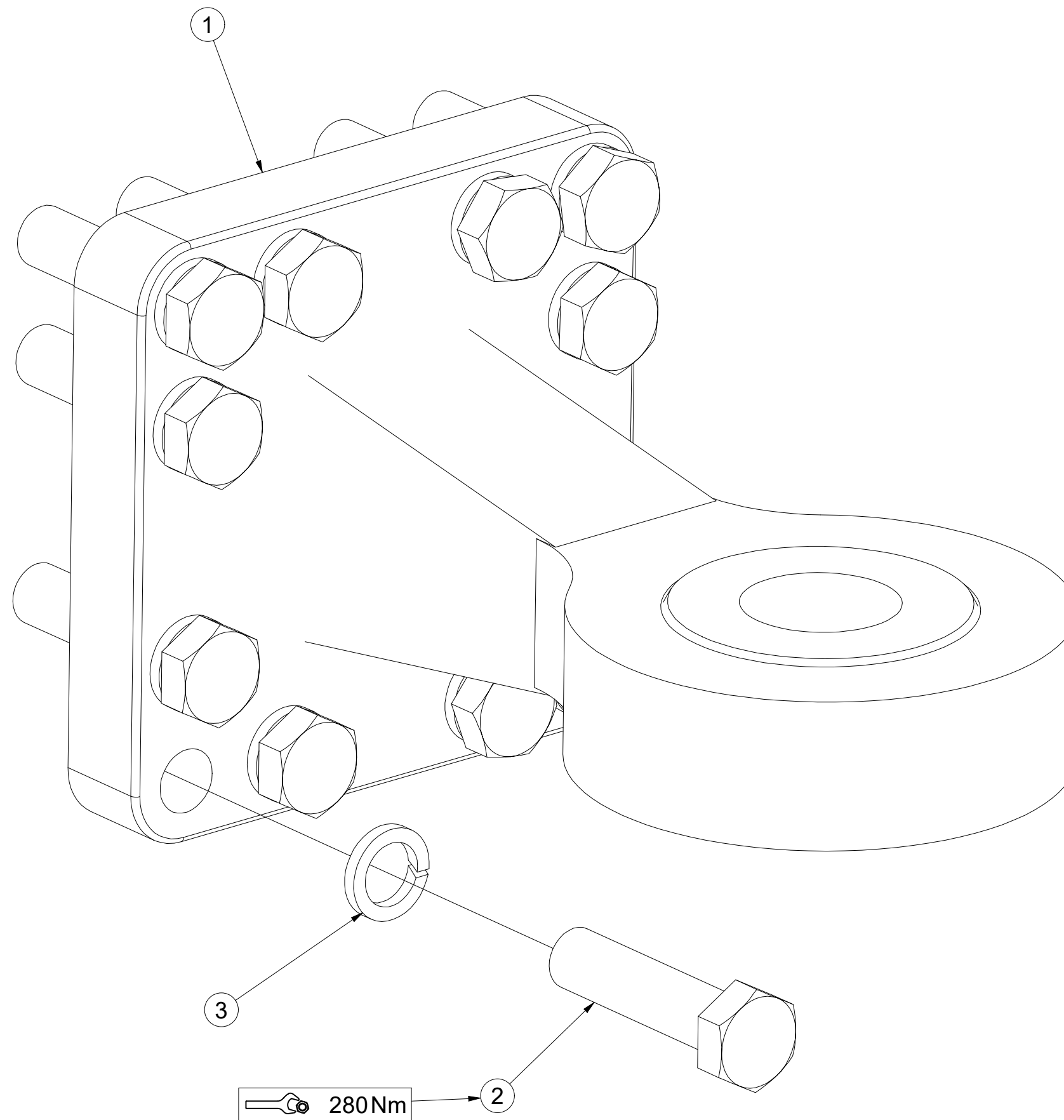

Pos.	Part Number	Pcs.
1	m17758	1
2	m11528	12
3	m01229	12

- Ⓒ DRŽÁK
- Ⓓ HALTER
- Ⓕ SUPPORT

- Ⓖ HOLDER
- Ⓡ ДЕРЖАТЕЛЬ
- Ⓢ UCHWYT



VZ00039655

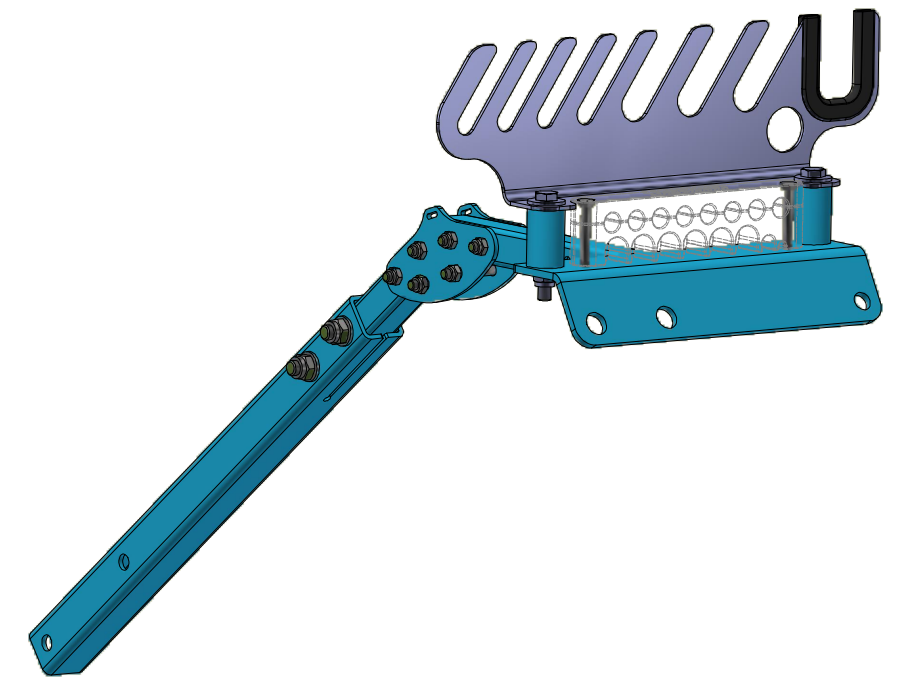
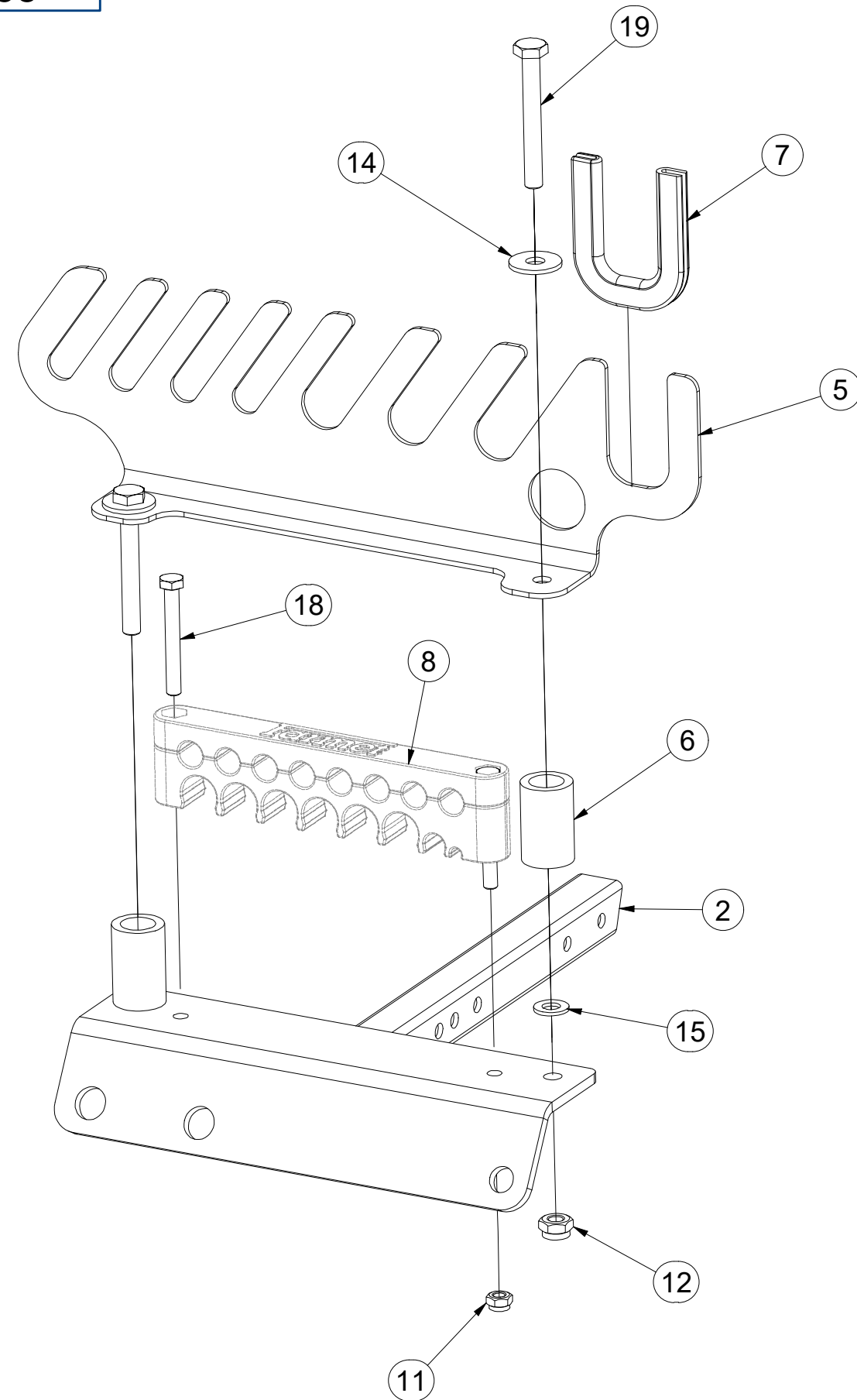

Pos.	Part Number	Pcs.
2	VZ00014351	1
5	VZ00014353	1
6	VZ00010943	2
7	VZ00010979	1
8	m21464	1
11	m04503	8
12	m13617	2
14	m14035	2
15	m06859	2
18	m03931	2
19	m19304	2

CZ DRŽÁK
 D HALTER
 F SUPPORT

GB HOLDER
 RU ДЕРЖАТЕЛЬ
 PL UCHWYT



VZ00039655

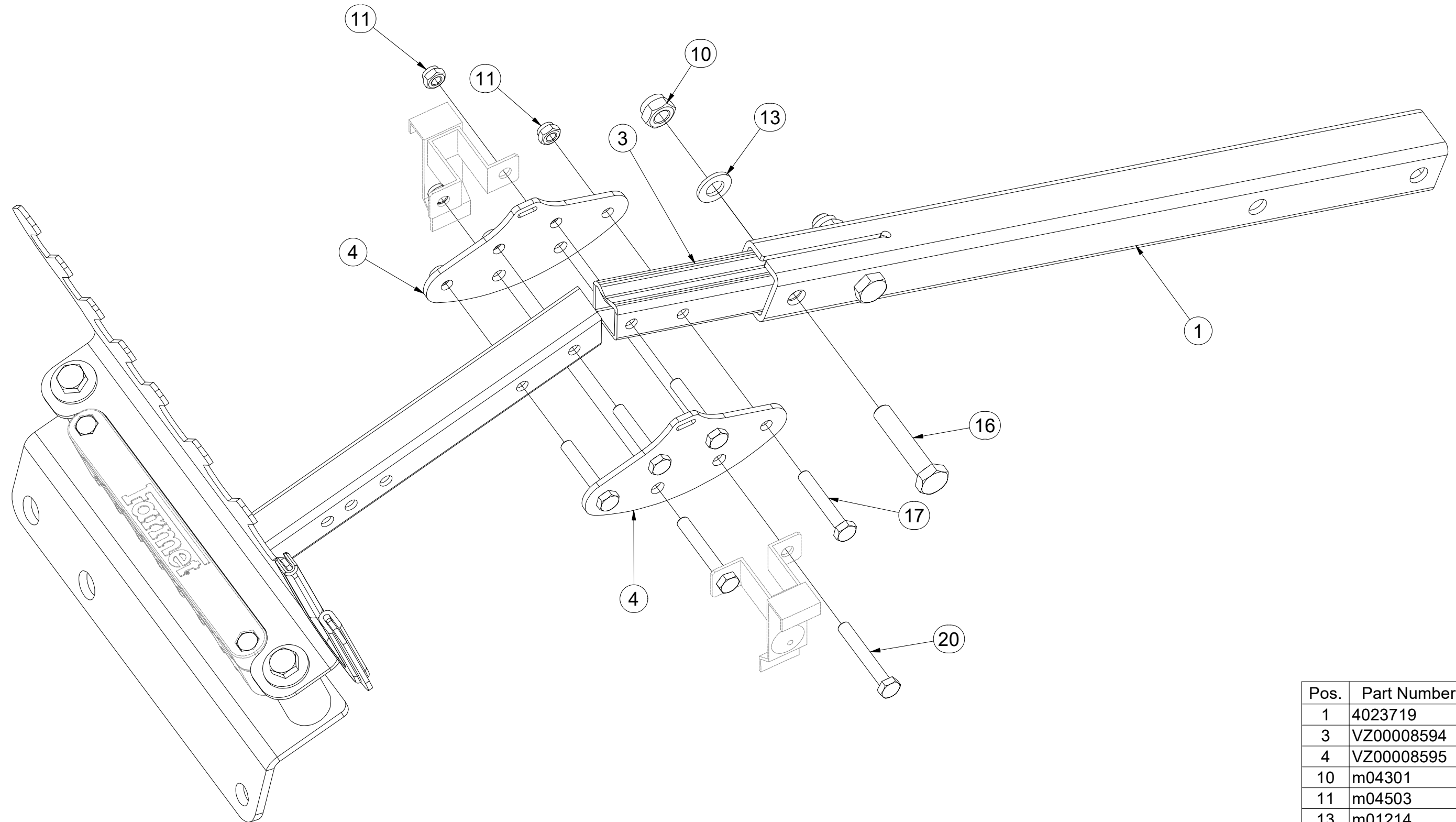

Pos.	Part Number	Pcs.
1	4023719	1
3	VZ00008594	1
4	VZ00008595	2
10	m04301	2
11	m04503	8
13	m01214	2
16	m01131	2
17	m09296	4
20	m10593	2

Ⓒ OPĚRNÁ NOHA

Ⓓ STÜTZFUß

Ⓕ LA JAMBE DE SUPPORT

VZ00071060

Ⓖ SUPPORT LEG

Ⓡ ОПОРА

Ⓟ NOGA PODPOROWA

Farmet

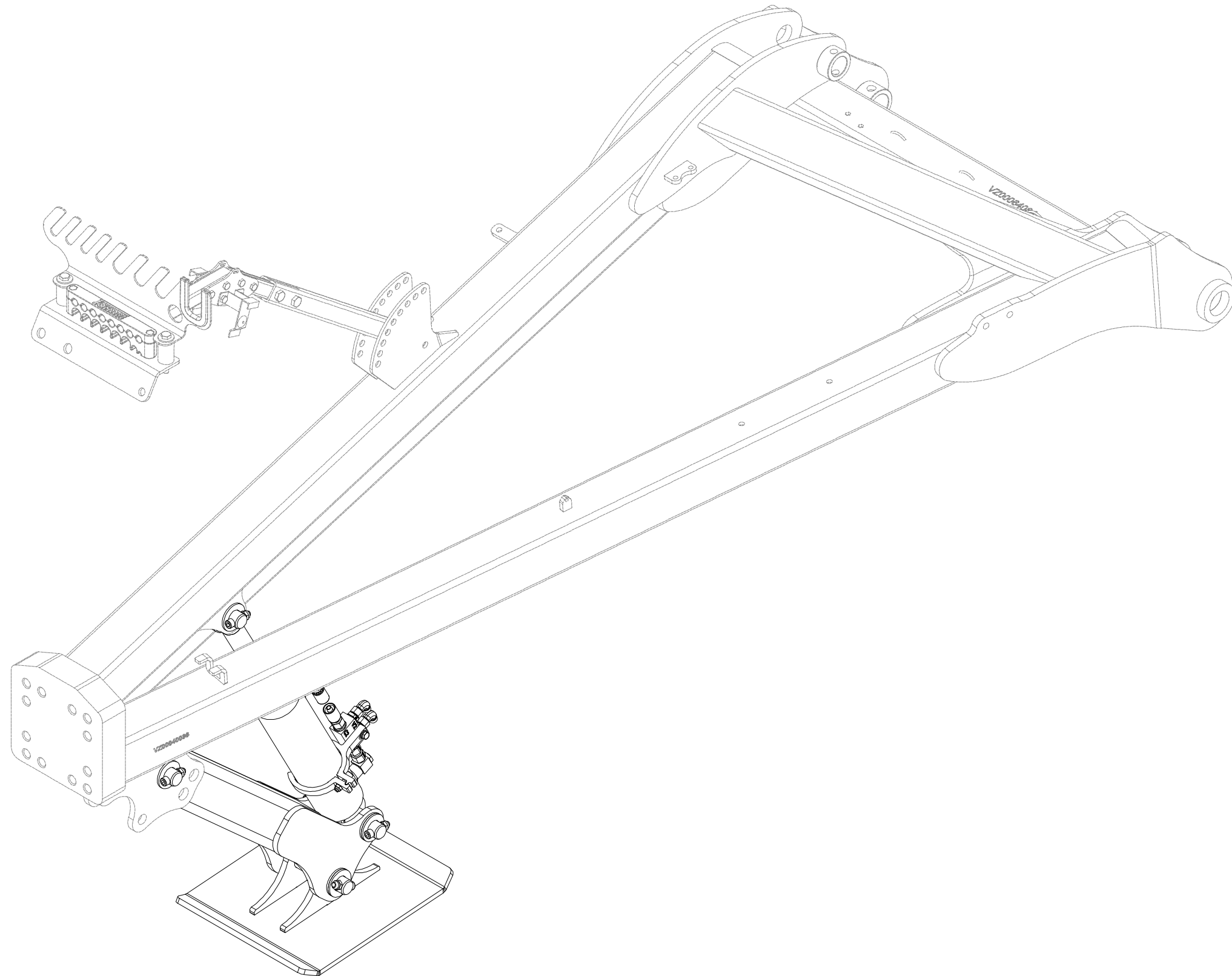

CZ OPĚRNÁ NOHA
 D STÜTZFUß
 F LA JAMBE DE SUPPORT

GB SUPPORT LEG
 RU ОПОРА
 PL NOGA PODPOROWA



VZ00071060

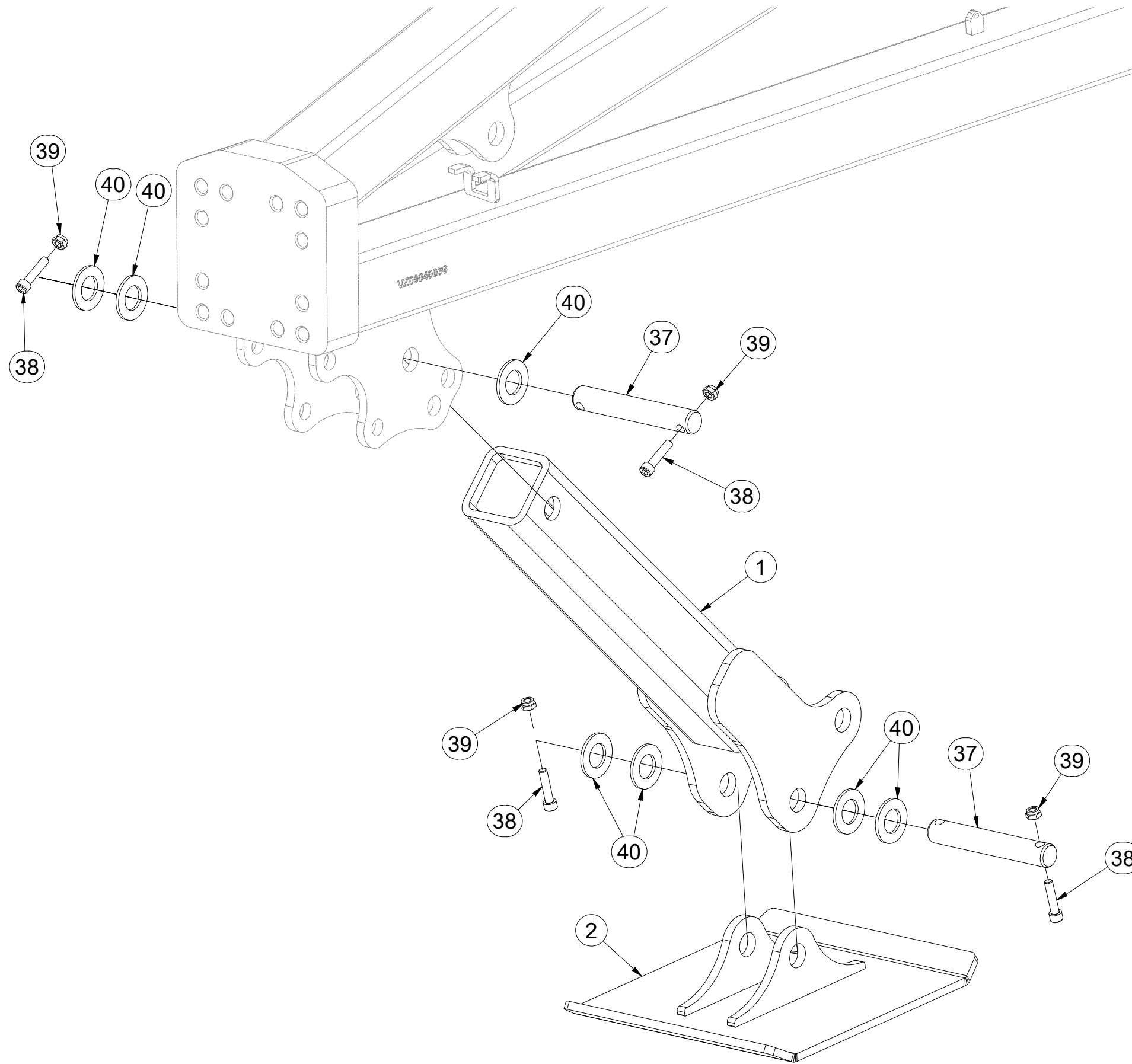

Pos.	Part Number	Pcs.
1	VZ00071048	1
2	VZ00071063	1
37	4008180	3
38	m14143	8
39	m03775	8
40	m14029	13

Ⓒ OPĚRNÁ NOHA

Ⓓ STÜTZFUß

Ⓕ LA JAMBE DE SUPPORT

Ⓖ SUPPORT LEG

Ⓔ ΟΠΟΡΑ

Ⓟ NOGA PODPOROWA



VZ00071060

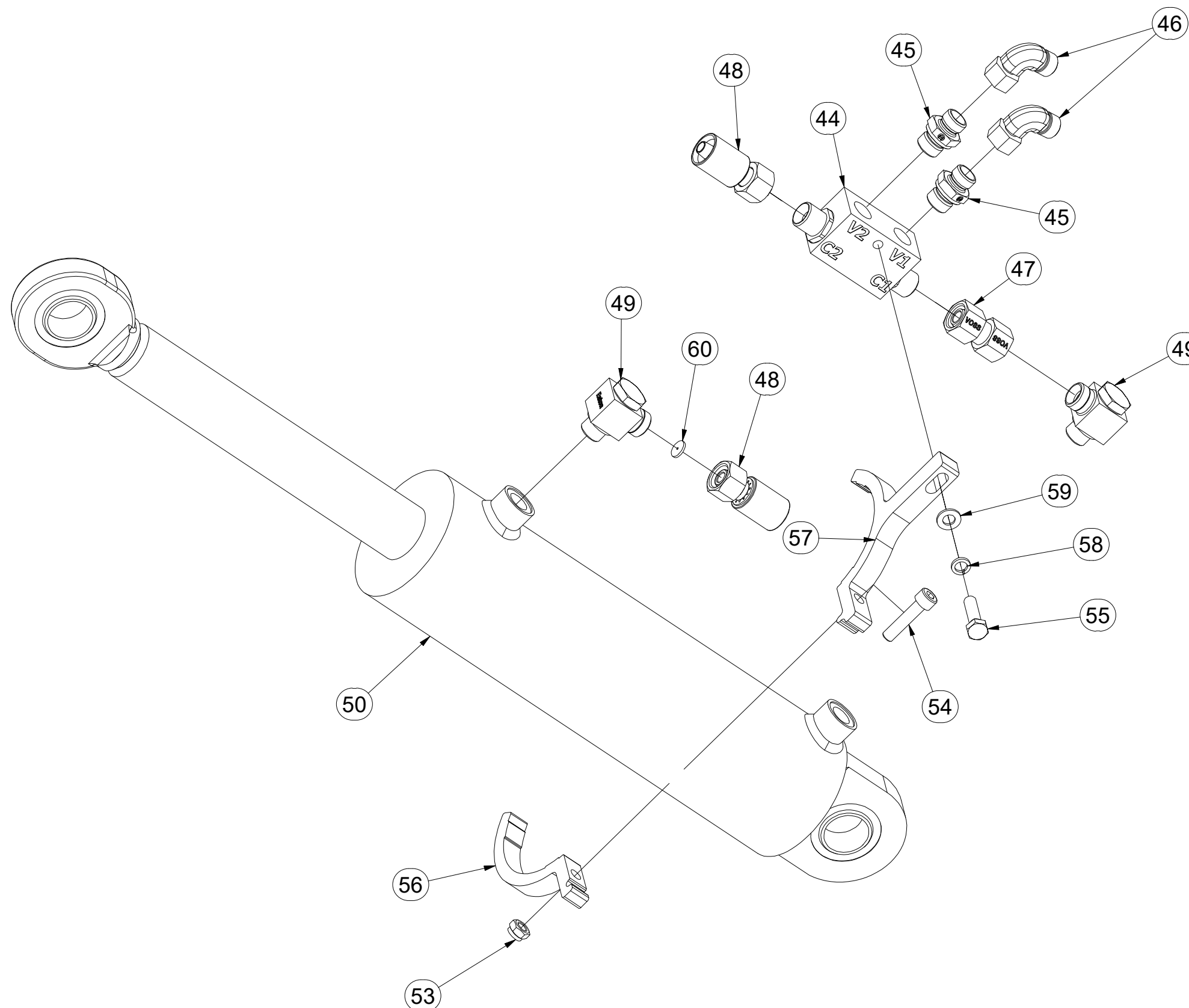

Pos.	Part Number	Pcs.
44	m08083	1
45	m06528	2
46	m06803	2
47	m22306	1
48	m27809	1
49	m20882	2
50	m25173	1
53	m04503	1
54	m09464	1
55	m04791	1
56	VZ00005218	1
57	VZ00030285	1
58	m01202	1
59	m01203	1
60	m10776	1

CZ OPĚRNÁ NOHA
 D STÜTZFUß
 F LA JAMBE DE SUPPORT

GB SUPPORT LEG
 RU ОПОРА
 PL NOGA PODPOROWA



VZ00071060

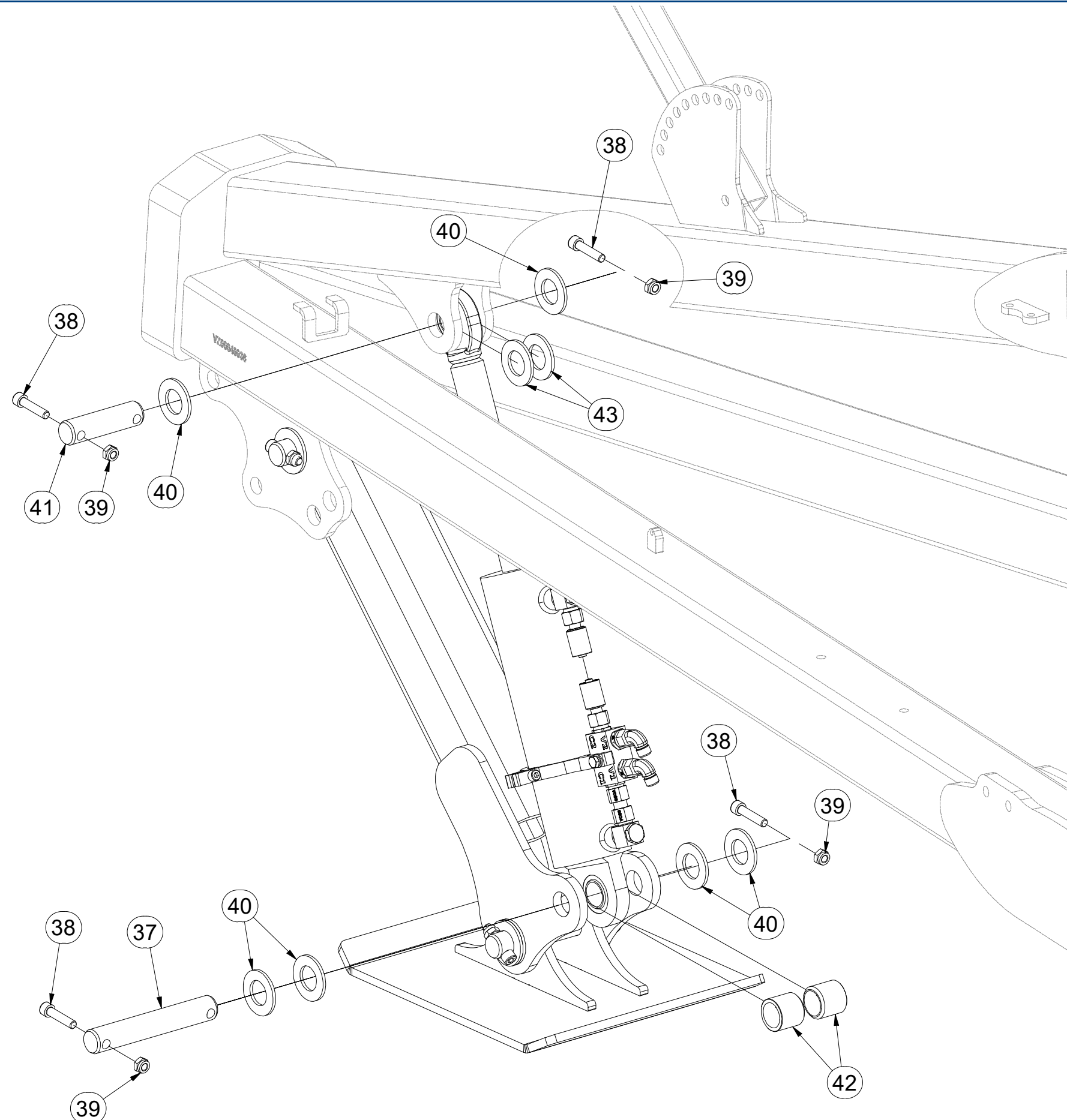

Pos.	Part Number	Pcs.
37	4008180	3
38	m14143	8
39	m03775	8
40	m14029	13
41	4015763	1
42	VZ00071082	2
43	m02866	2

Ⓒ TERČE
Ⓓ SCHEIBE
Ⓕ CIBLES

Ⓖ DISCS
Ⓡ ЩИТКИ
Ⓟ TARCZE

Farmet

VZ00074876

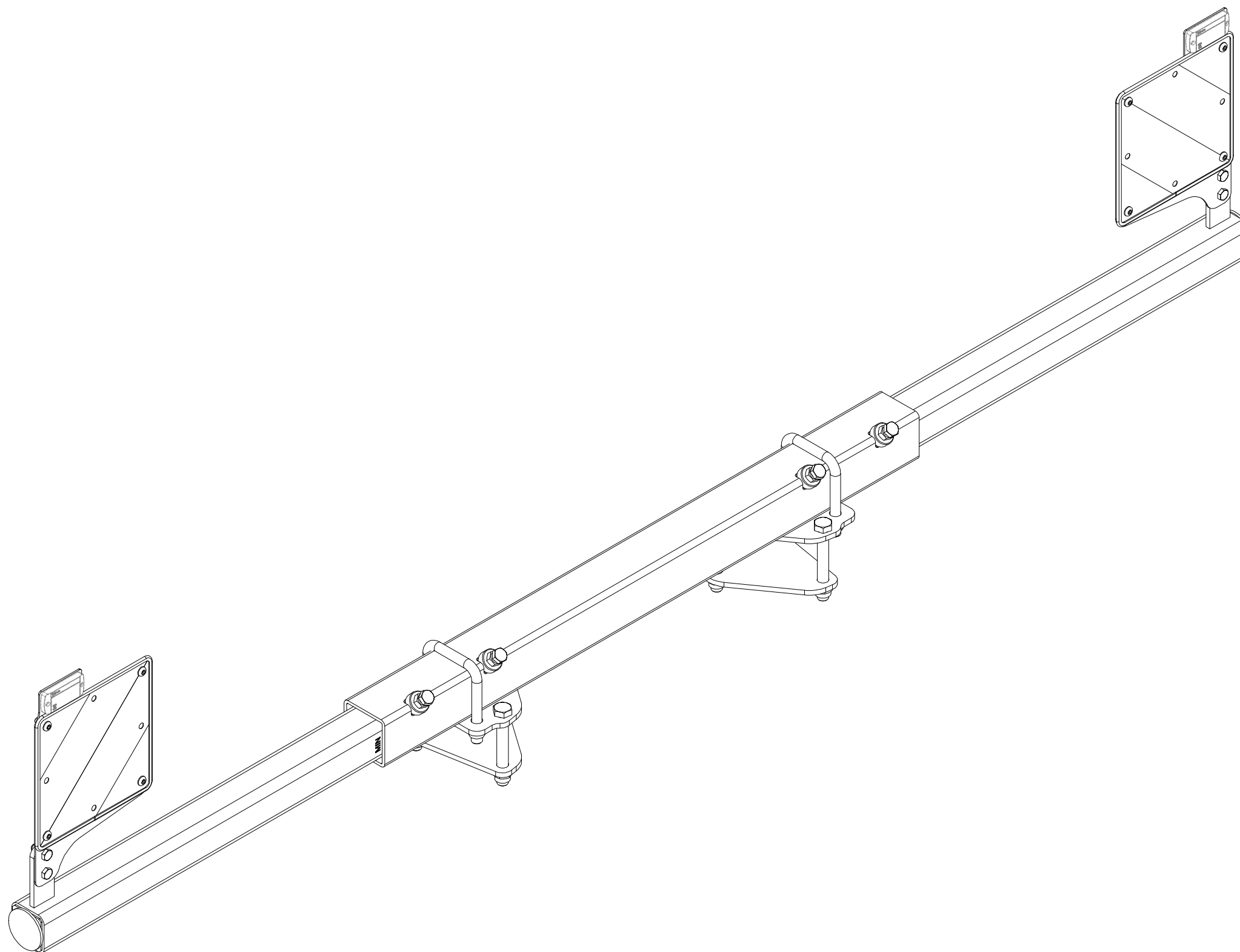

CZ TERČE
 D SCHEIBE
 F CIBLES

GB DISCS
 RU ЩИТКИ
 PL TARCZE



VZ00074876

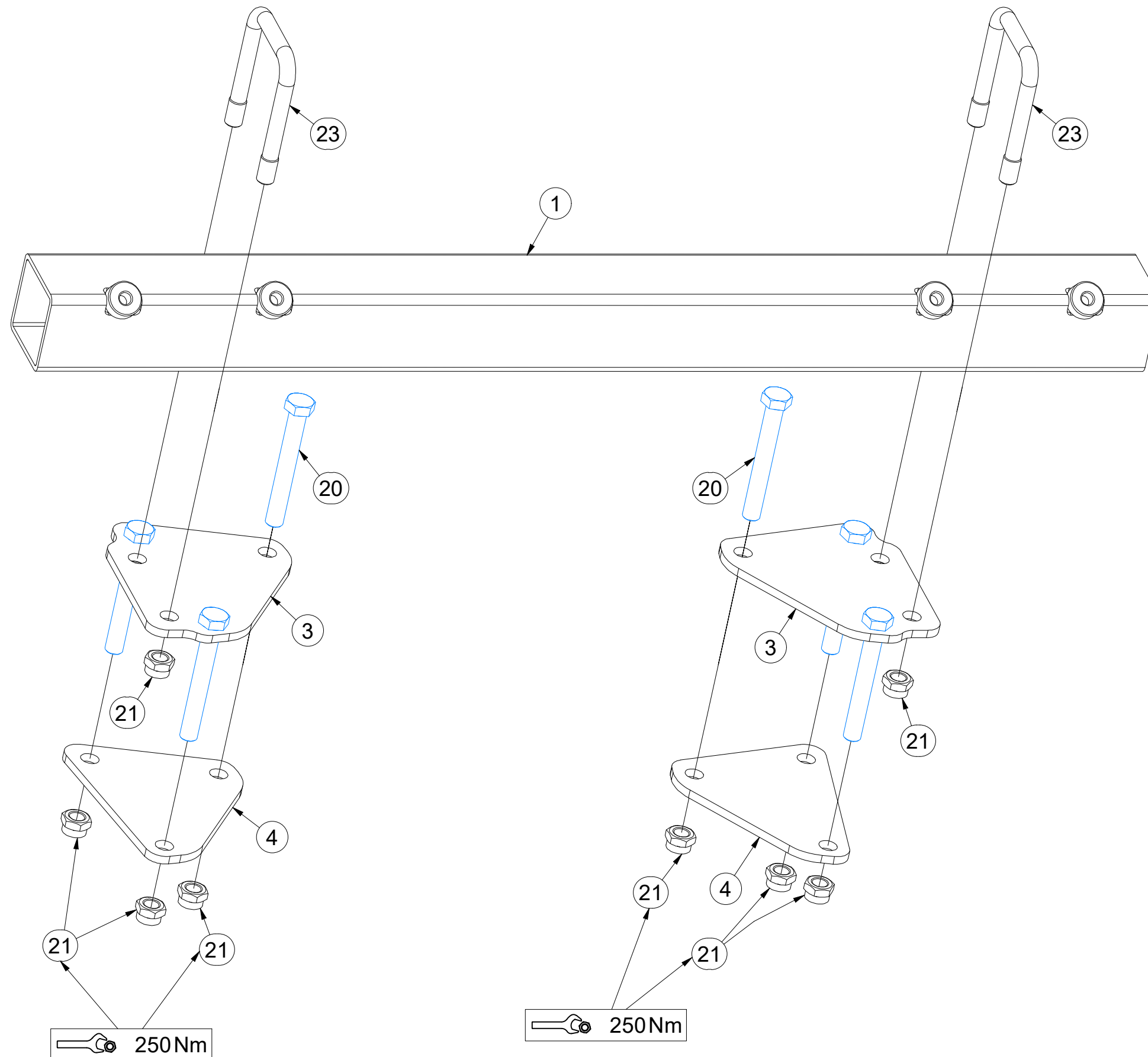

Pos.	Part Number	Pcs.
1	VZ00074751	1
3	VZ00074670	2
4	VZ00074671	2
20	m13361	6
21	m21660	10
23	m09555	2

- Ⓒ TERČE
- Ⓓ SCHEIBE
- Ⓕ CIBLES

- Ⓒ DISCS
- Ⓓ ЩИТКИ
- Ⓕ TARCZE



VZ00074876

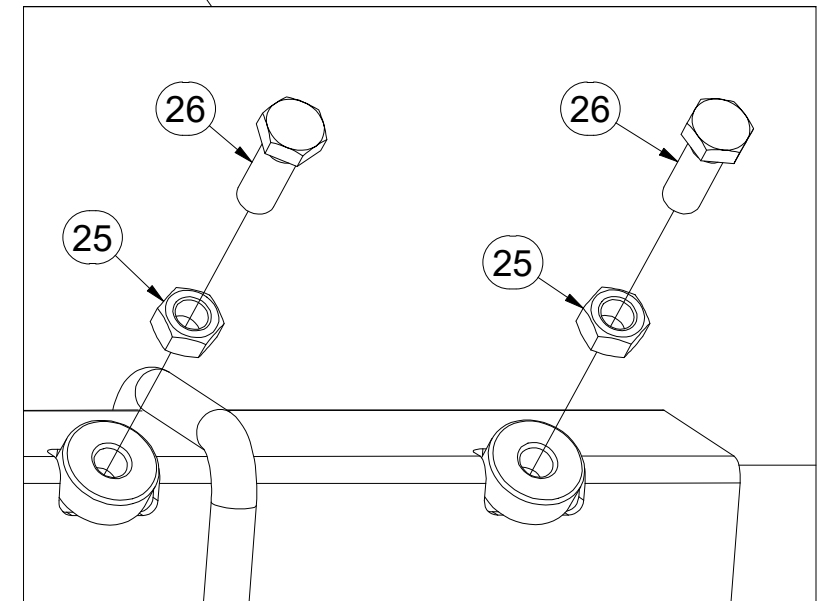
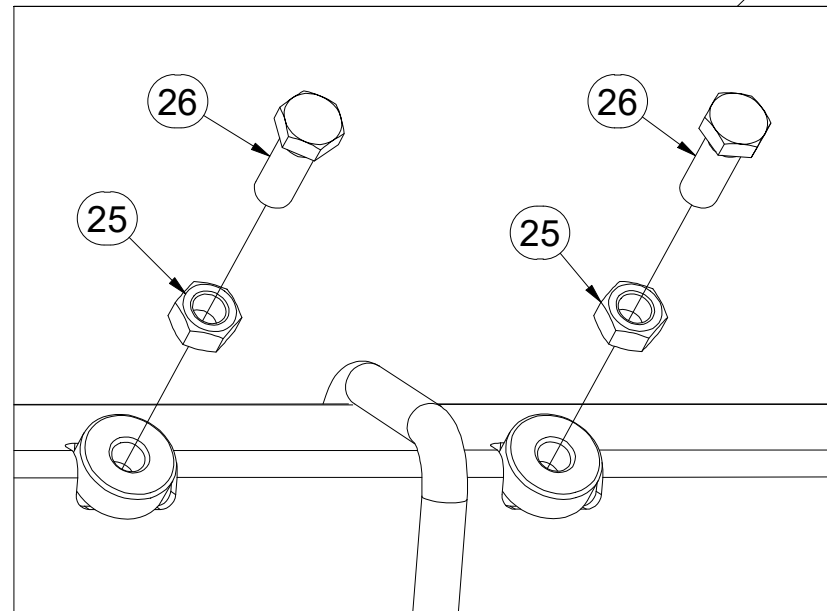
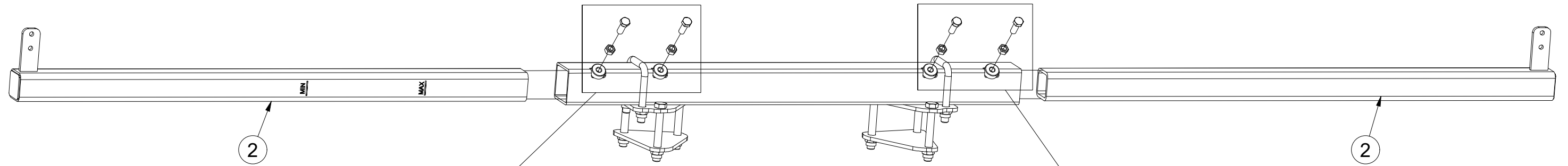

Pos.	Part Number	Pcs.
2	VZ00074755	2
25	m01306	4
26	m02254	4

- ⒸZ TERČE
- Ⓓ SCHEIBE
- Ⓕ CIBLES

- ⒼB DISCS
- ⒺЩИТКИ
- ⒽL TARCZE



VZ00074876

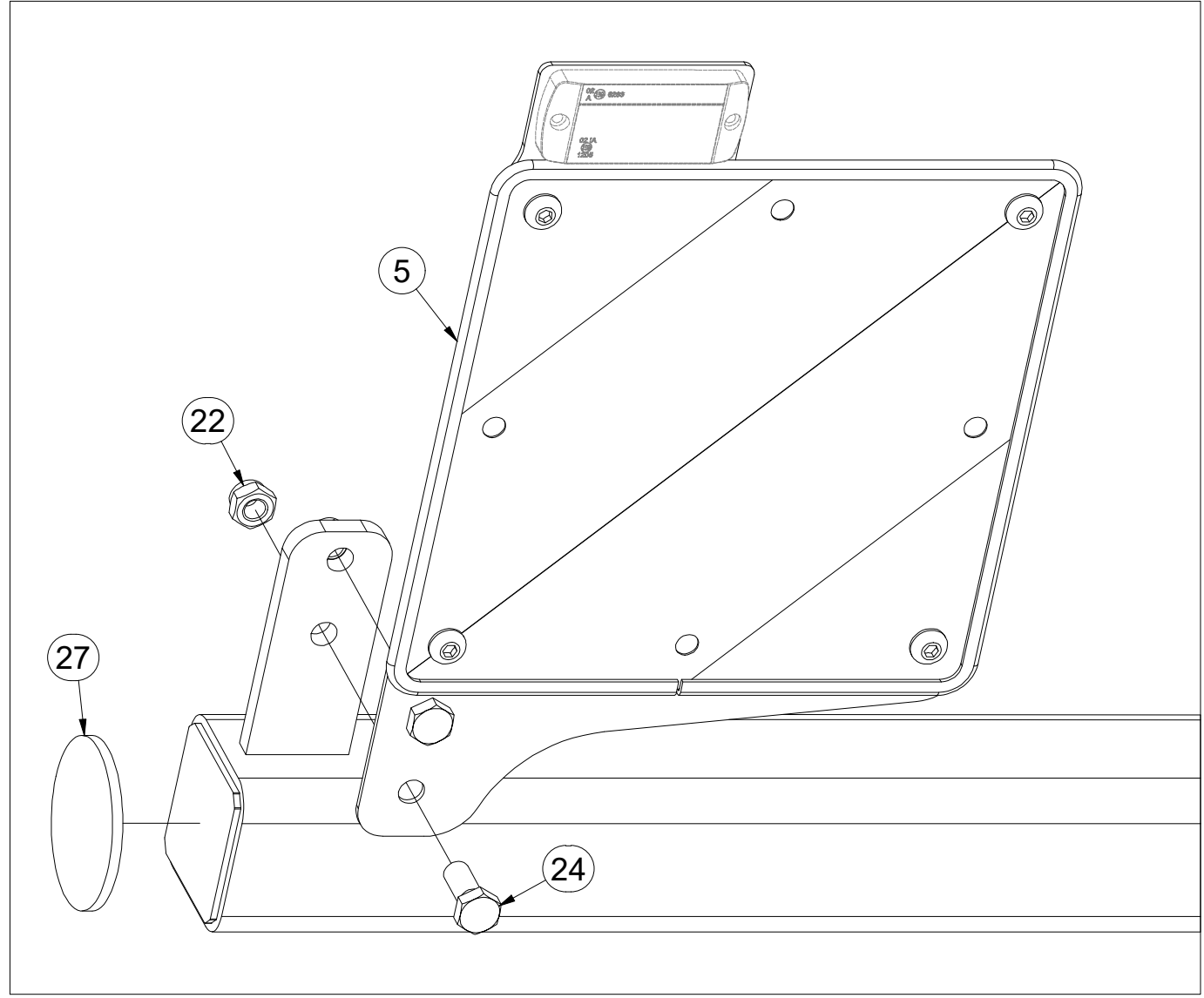
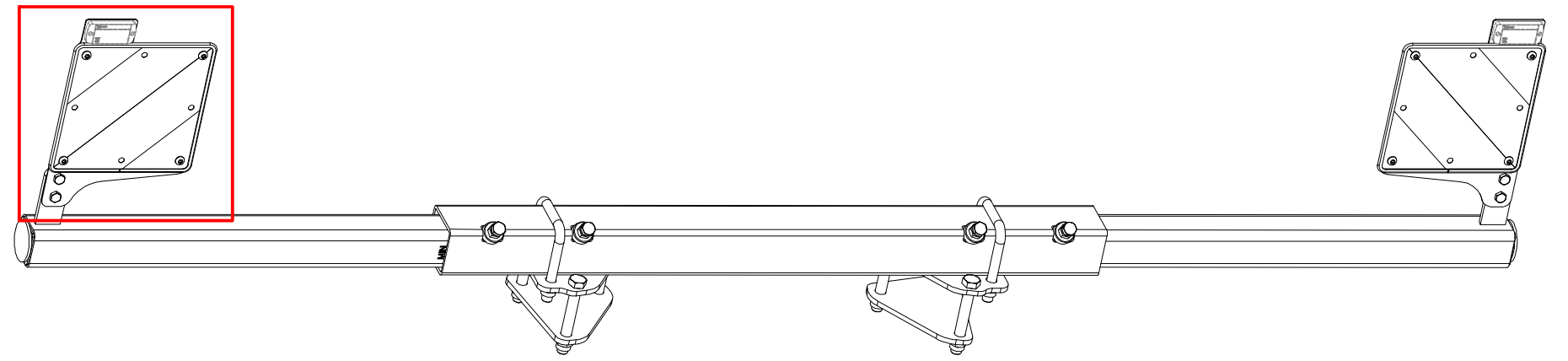

Pos.	Part Number	Pcs.
5	VZ00024253	1
22	m04301	4
24	m04039	4
27	m02579	2

CZ TERČE
 D SCHEIBE
 F CIBLES

GB DISCS
 RU ЩИТКИ
 PL TARCZE



VZ00074876

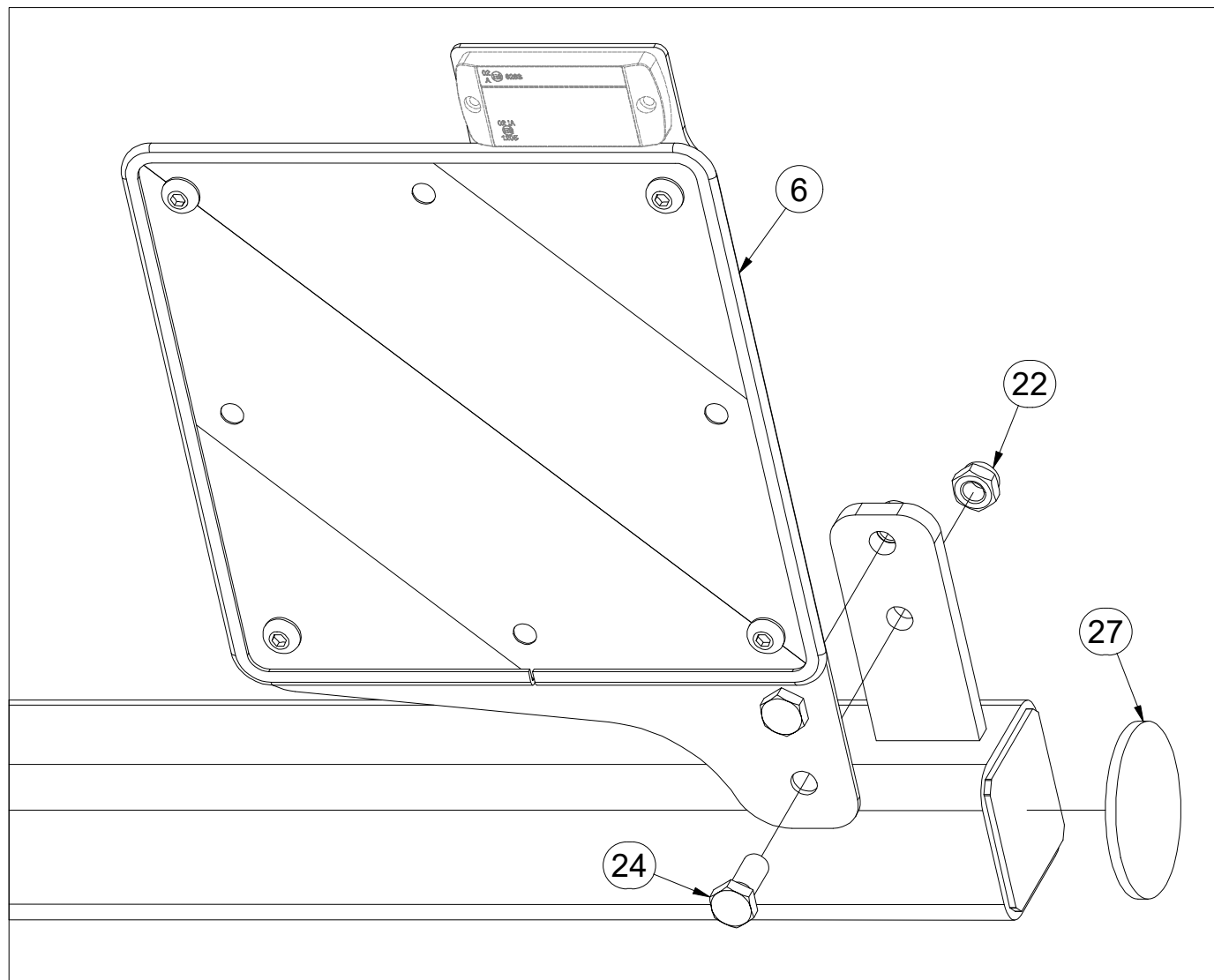
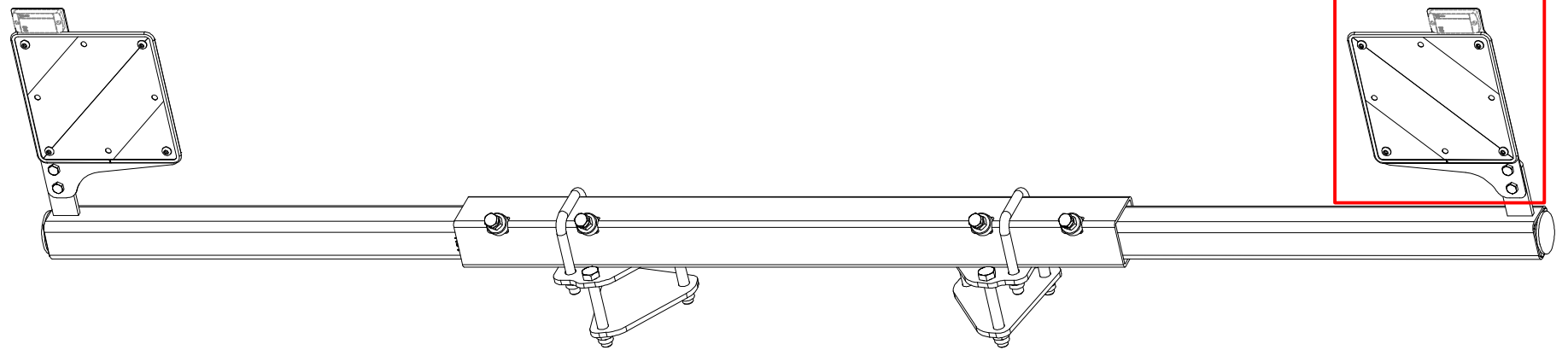

Pos.	Part Number	Pcs.
6	VZ00024252	1
22	m04301	4
24	m04039	4
27	m02579	2

CZ TERČ PŘEDNÍ LEVÝ
 D SCHILD, VORDERES, LINKES
 F CIBLE AVANT GAUCHE

GB LEFT FRONT DISC
 RU ЩИТОК ПЕРЕДНИЙ ЛЕВЫЙ
 PL TARCZA PRZEDNIA LEWA



VZ00024252

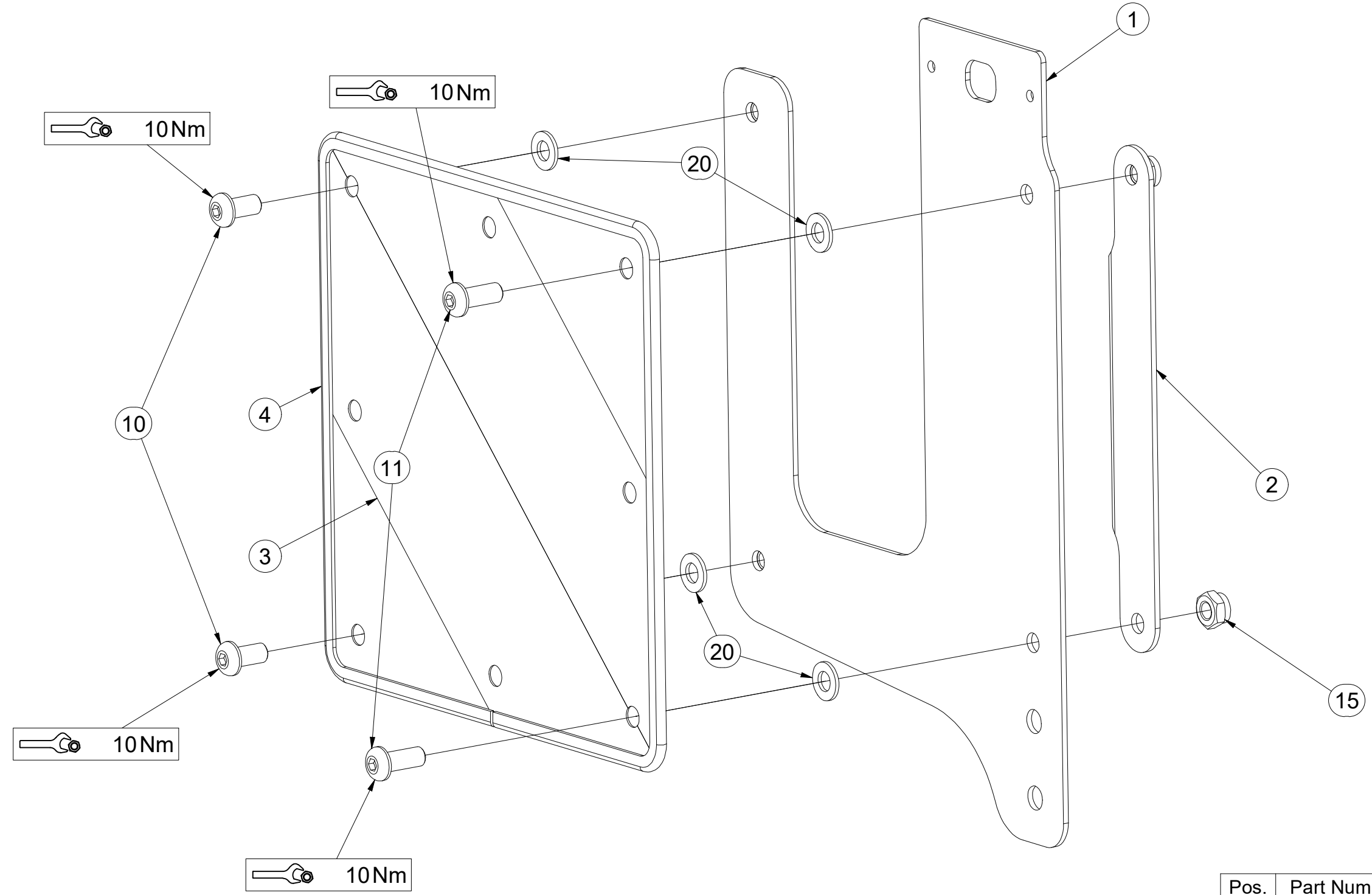

Pos.	Part Number	Pcs.
1	VZ00024254	1
2	VZ00024261	1
3	m18855	1
4	9005707	1
10	m16637	2
11	m16688	2
15	m03775	4
20	m01209	4

ⒸZ TERČ PŘEDNÍ PRAVÝ

Ⓓ SCHILD, VORDERES, RECHTES

Ⓕ CIBLE AVANT DROITE

ⒸGB RIGHT FRONT DISC

ⒸRU ЩИТОК ПЕРЕДНИЙ ПРАВЫЙ

ⒸPL TARCZA PRZEDNIA PRAWA



VZ00024253

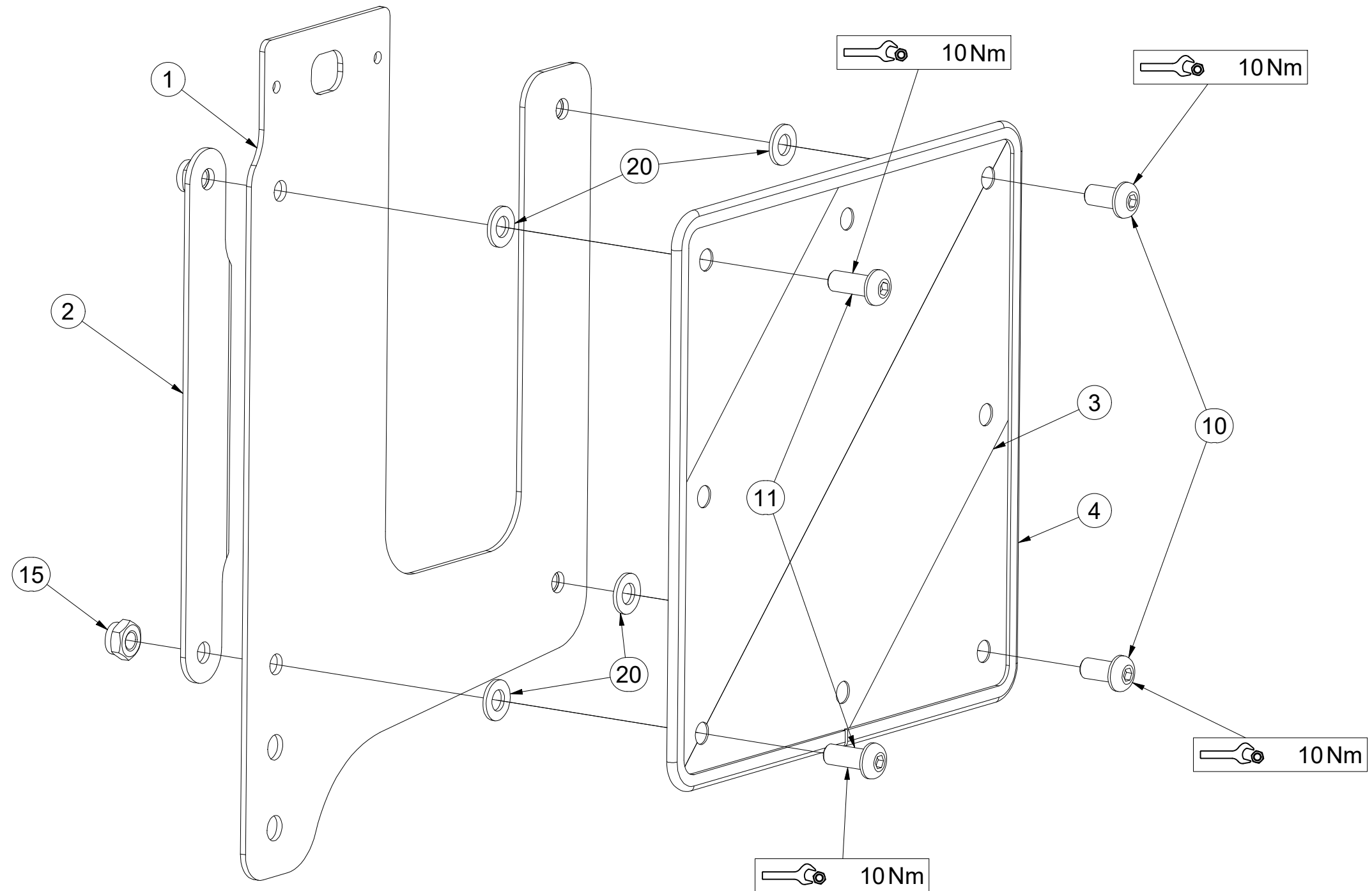

Pos.	Part Number	Pcs.
1	VZ00024254	1
2	VZ00024261	1
3	m18855	1
4	9005707	1
10	m16637	2
11	m16688	2
15	m03775	4
20	m01209	4

Ⓒ SADA KYPŘIČŮ STOP

Ⓓ SPURENLOCKERERSATZ

Ⓕ KIT DE CULTIVATEURS DE TRACES

VZ00074775

Ⓖ SET OF TRACK CULTIVATORS

Ⓡ КОМПЛЕКТ РЫХЛИТЕЛЕЙ КОЛЕИ

Ⓟ ZESTAW SPULCHNIACZY ŚLADÓW

Farmet

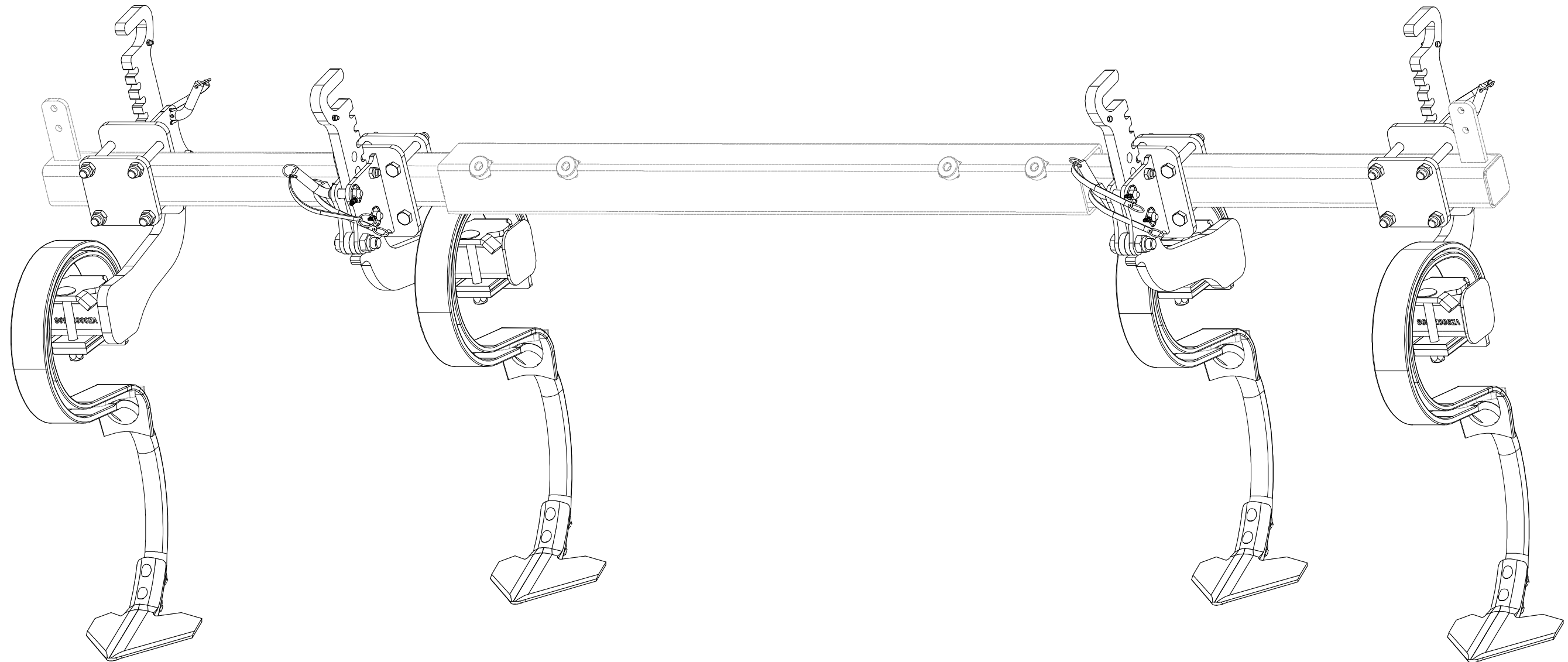

Ⓒ SADA KYPŘIČŮ STOP

Ⓓ SPURENLOCKERERSATZ

Ⓕ KIT DE CULTIVATEURS DE TRACES

VZ00074775

Ⓖ SET OF TRACK CULTIVATORS

Ⓡ КОМПЛЕКТ РЫХЛИТЕЛЕЙ КОЛЕИ

Ⓟ ZESTAW SPULCHNIACZY ŚLADÓW

Farmet

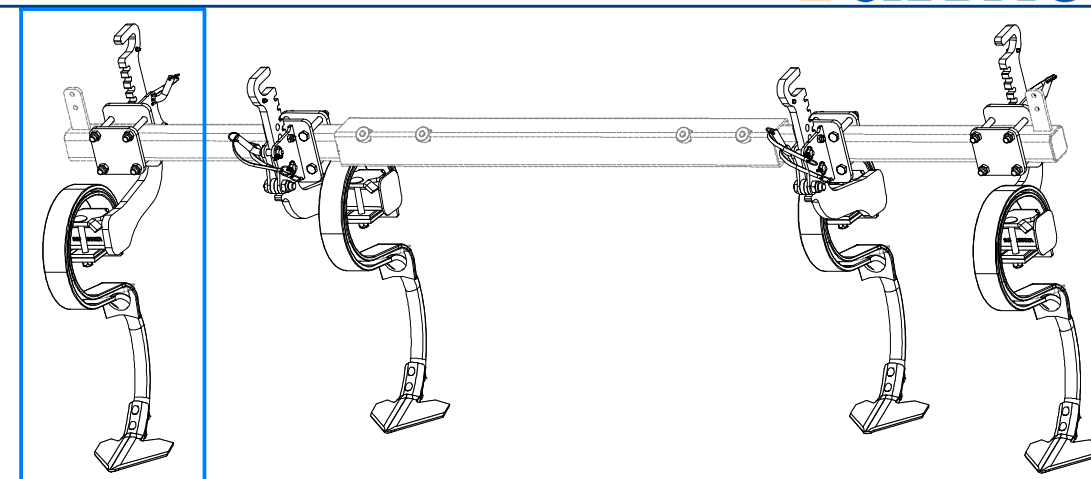
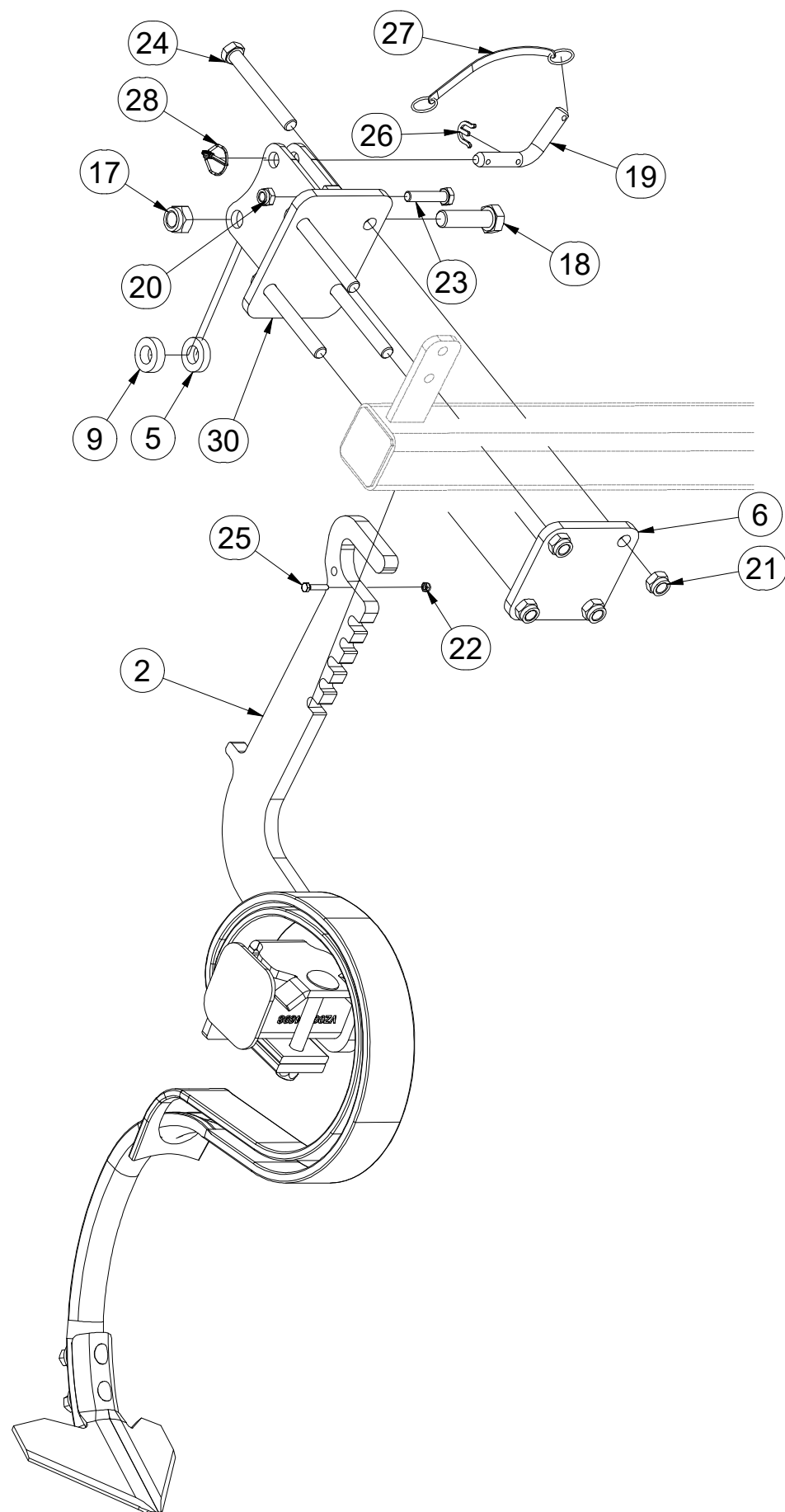

Pos.	Part Number	Pcs.
2	VZ00074772	1
5	VZ00074773	4
6	VZ00074677	4
9	VZ00074818	4
17	m05648	4
18	m27645	4
19	m09436	6
20	m04301	4
21	m03683	16
22	m05560	4
23	m12626	4
24	m04404	16
25	m01077	4
26	4017136	6
27	m12467	6
28	m10454	6
30	VZ00075631	2

Ⓒ SADA KYPŘIČŮ STOP

Ⓓ SPURENLOCKERERSATZ

Ⓕ KIT DE CULTIVATEURS DE TRACES

Ⓖ SET OF TRACK CULTIVATORS

Ⓡ КОМПЛЕКТ РЫХЛИТЕЛЕЙ КОЛЕИ

Ⓟ ZESTAW SPULCHNIACZY ŚLADÓW



VZ00074775

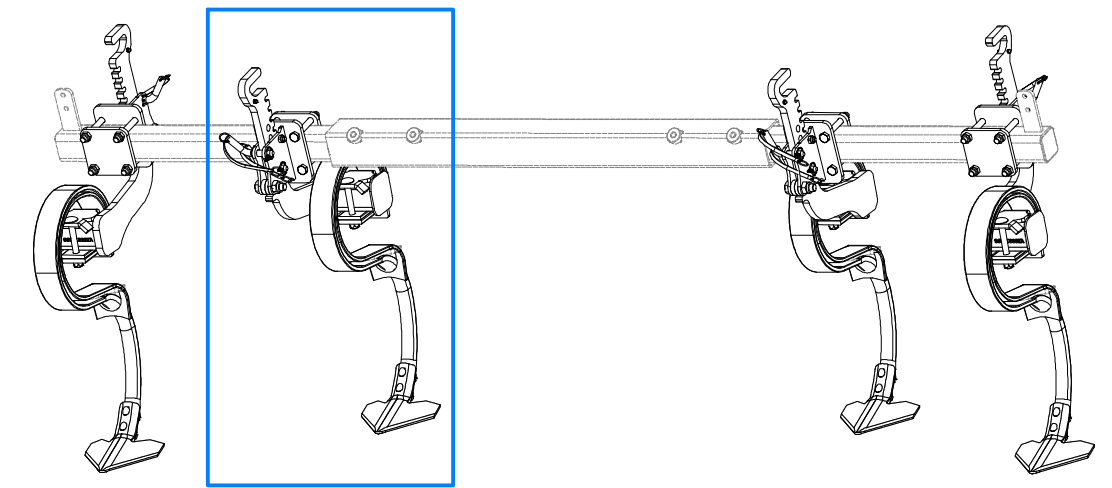
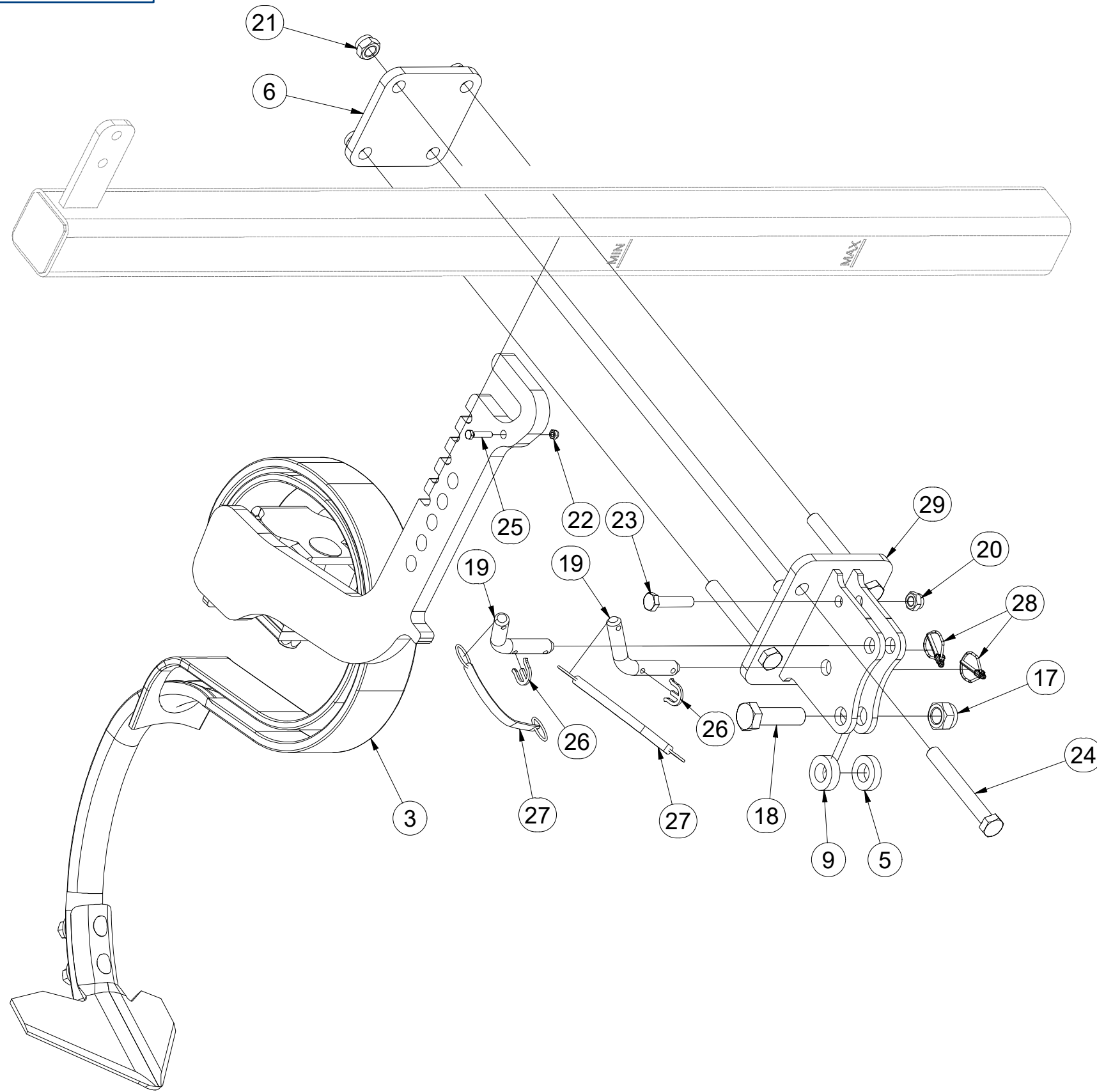

Pos.	Part Number	Pcs.
3	VZ00074771	1
5	VZ00074773	4
6	VZ00074677	4
9	VZ00074818	4
17	m05648	4
18	m27645	4
19	m09436	6
20	m04301	4
21	m03683	16
22	m05560	4
23	m12626	4
24	m04404	16
25	m01077	4
26	4017136	6
27	m12467	6
28	m10454	6
29	VZ00075605	2

Ⓒ SADA KYPŘIČŮ STOP

Ⓓ SPURENLOCKERERSATZ

Ⓕ KIT DE CULTIVATEURS DE TRACES

VZ00074775

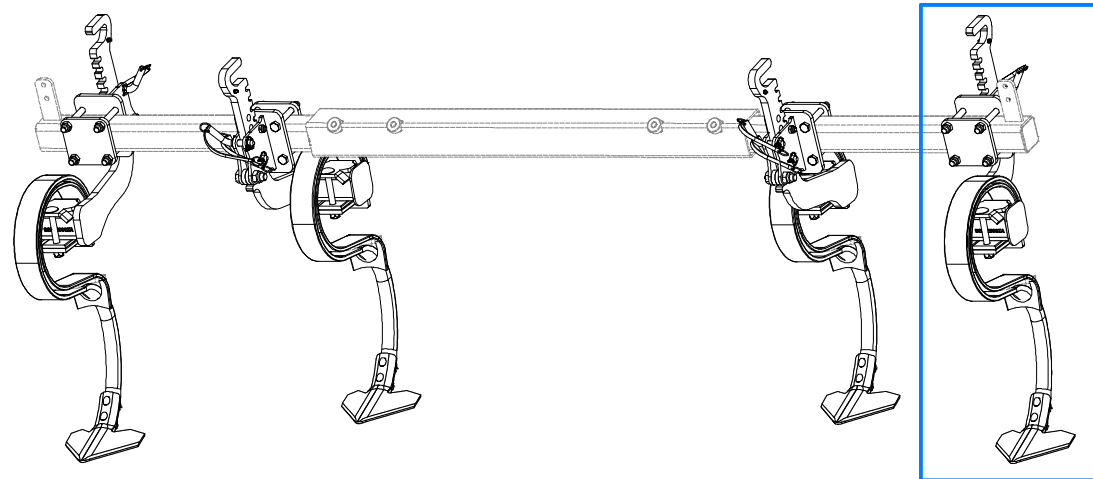

Ⓖ SET OF TRACK CULTIVATORS

Ⓔ КОМПЛЕКТ РЫХЛИТЕЛЕЙ КОЛЕИ

Ⓗ ZESTAW SPULCHNIACZY ŚLADÓW

Farmet

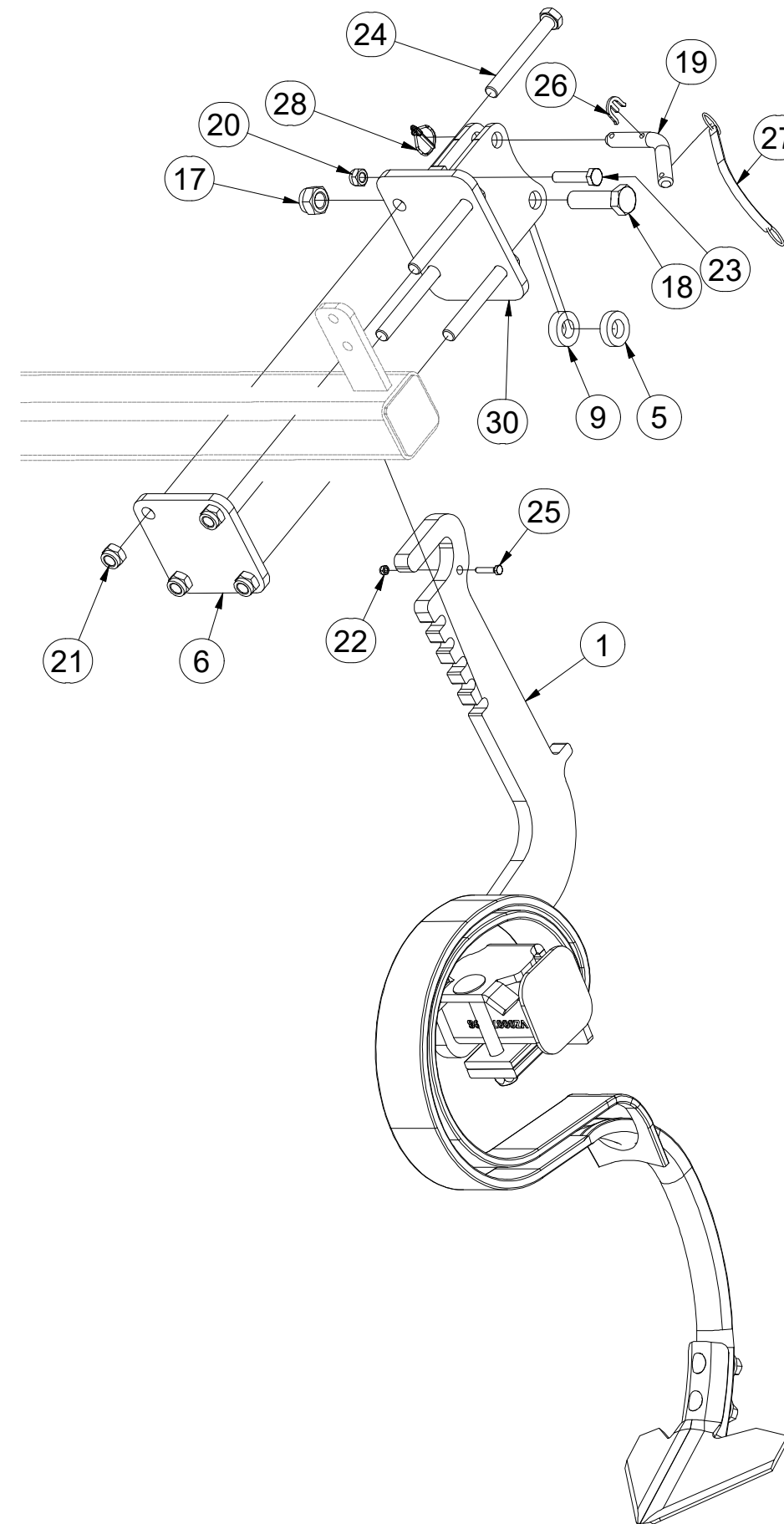

Pos.	Part Number	Pcs.
1	VZ00074769	1
5	VZ00074773	4
6	VZ00074677	4
9	VZ00074818	4
17	m05648	4
18	m27645	4
19	m09436	6
20	m04301	4
21	m03683	16
22	m05560	4
23	m12626	4
24	m04404	16
25	m01077	4
26	4017136	6
27	m12467	6
28	m10454	6
30	VZ00075631	2

Ⓒ SADA KYPŘIČŮ STOP

Ⓓ SPURENLOCKERERSATZ

Ⓕ KIT DE CULTIVATEURS DE TRACES

Ⓖ SET OF TRACK CULTIVATORS

Ⓡ КОМПЛЕКТ РЫХЛИТЕЛЕЙ КОЛЕИ

Ⓟ ZESTAW SPULCHNIACZY ŚLADÓW



VZ00074775

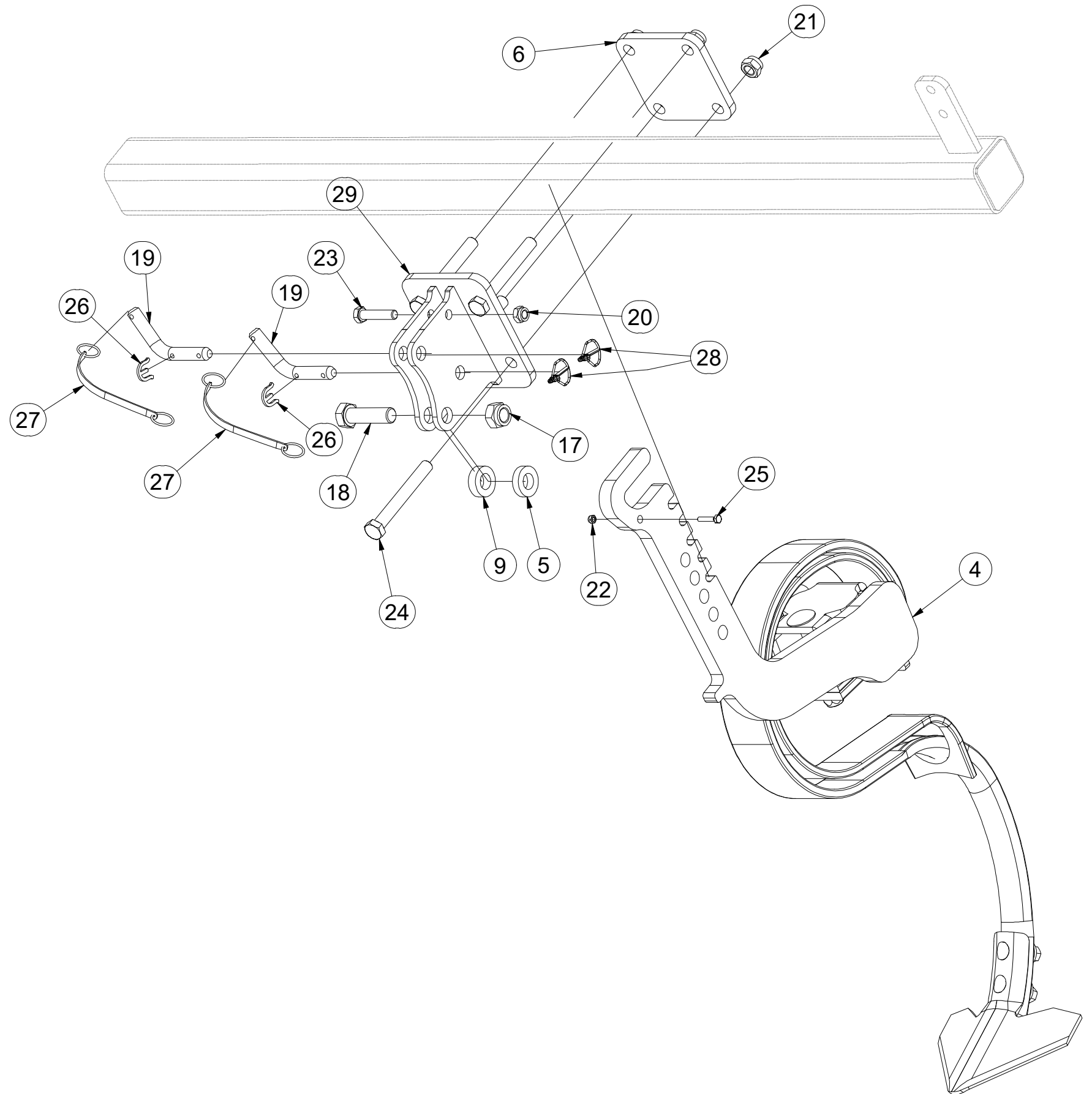
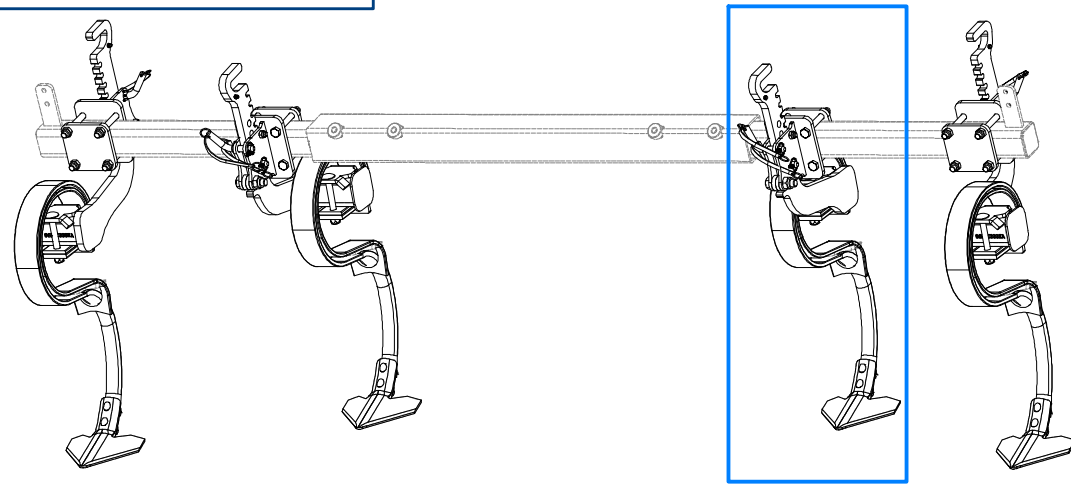

Pos.	Part Number	Pcs.
4	VZ00074770	1
5	VZ00074773	4
6	VZ00074677	4
9	VZ00074818	4
17	m05648	4
18	m27645	4
19	m09436	6
20	m04301	4
21	m03683	16
22	m05560	4
23	m12626	4
24	m04404	16
25	m01077	4
26	4017136	6
27	m12467	6
28	m10454	6
29	VZ00075605	2

- Ⓒ KYPŘIČ STOP
- Ⓓ SPURENLOCKERER
- Ⓕ CULTIVATEUR DES TRACES

- Ⓖ TRACK CULTIVATOR
- Ⓡ РЫХЛИТЕЛЬ КОЛЕИ
- Ⓟ SPULCHNIARKA STÓP



VZ00074772

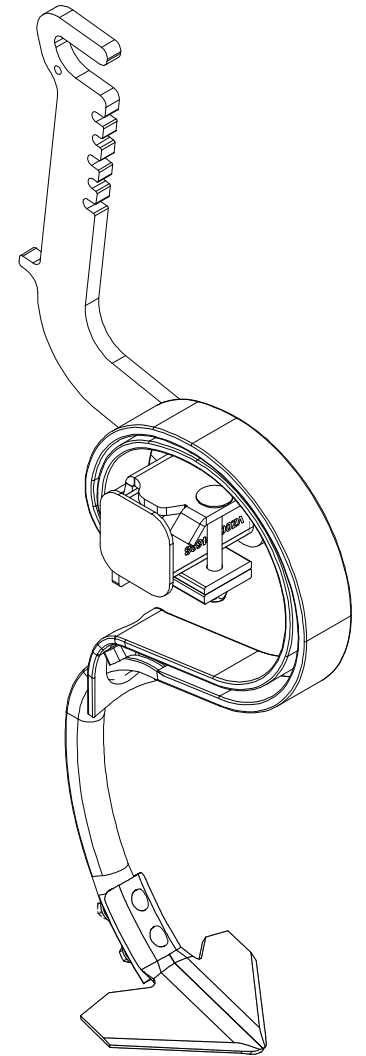
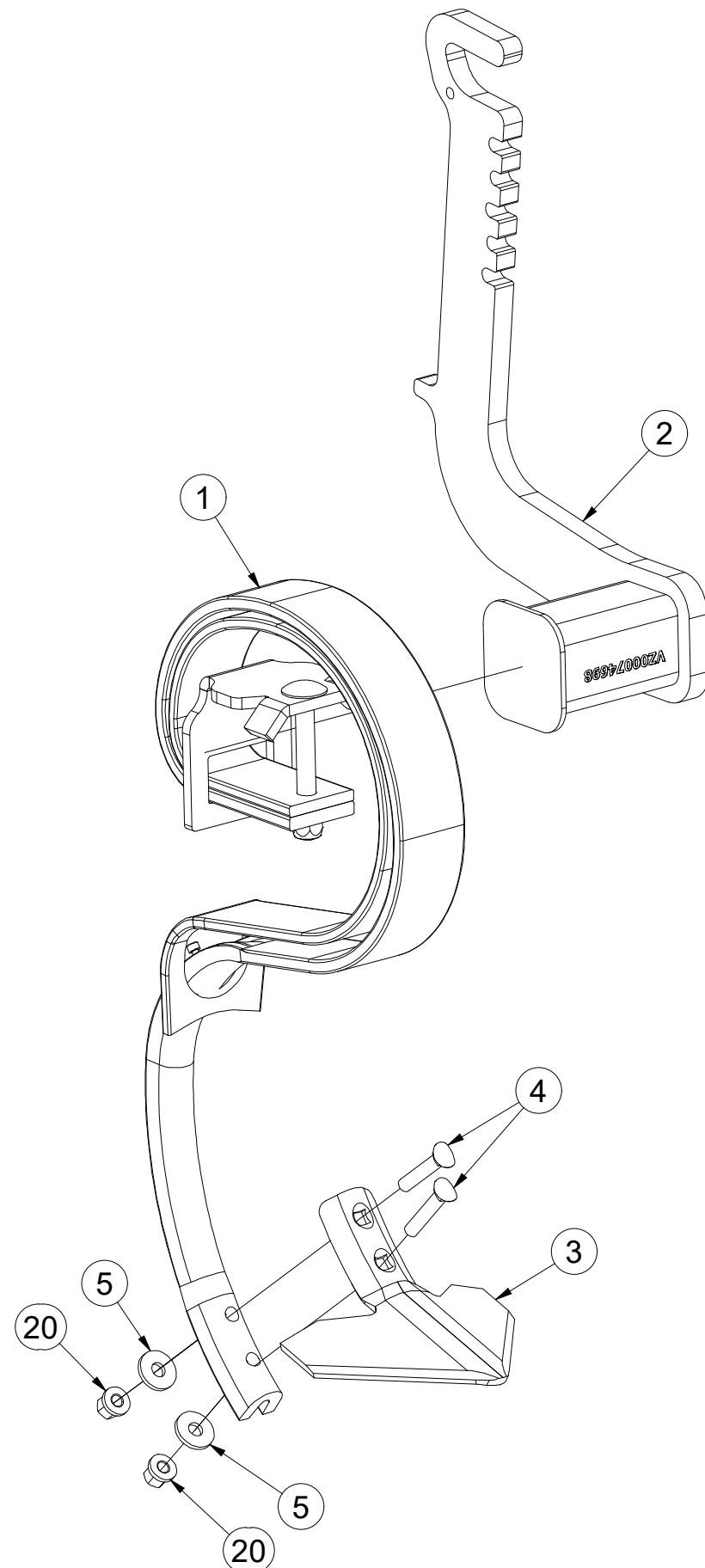

Pos.	Part Number	Pcs.
1	VZ00075409	1
2	VZ00074730	1
3	VZ00062882	1
4	VZ00066050	2
5	VZ00066049	2
20	m21201	2

CZ KYPŘIČ STOP
 D SPURENLOCKERER
 F CULTIVATEUR DES TRACES

GB TRACK CULTIVATOR
 RU РЫХЛИТЕЛЬ КОЛЕИ
 PL SPULCHNIARKA STÓP



VZ00074771

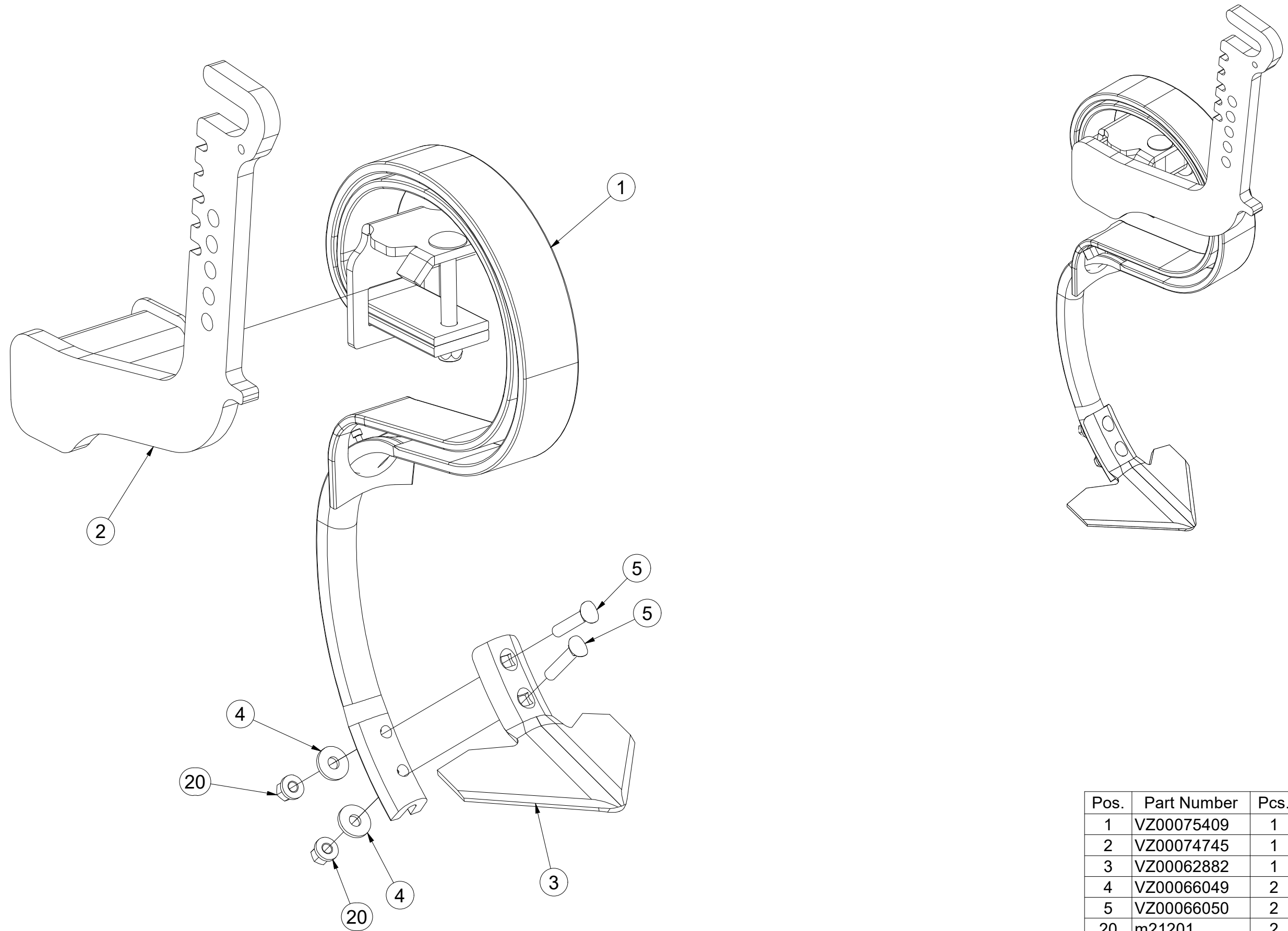

Pos.	Part Number	Pcs.
1	VZ00075409	1
2	VZ00074745	1
3	VZ00062882	1
4	VZ00066049	2
5	VZ00066050	2
20	m21201	2

Ⓒ KYPŘIČ STOP

Ⓓ SPURENLOCKERER

Ⓕ CULTIVATEUR DES TRACES

Ⓖ TRACK CULTIVATOR

Ⓡ РУХЛИТЕЛЬ КОЛЕИ

Ⓟ SPULCHNIARKA STÓP



VZ00074769

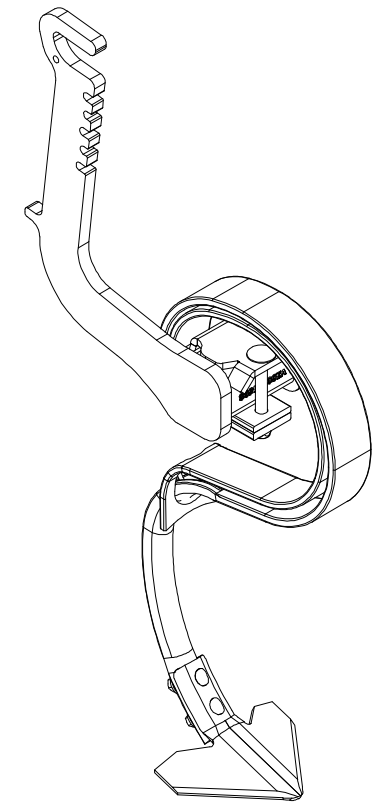
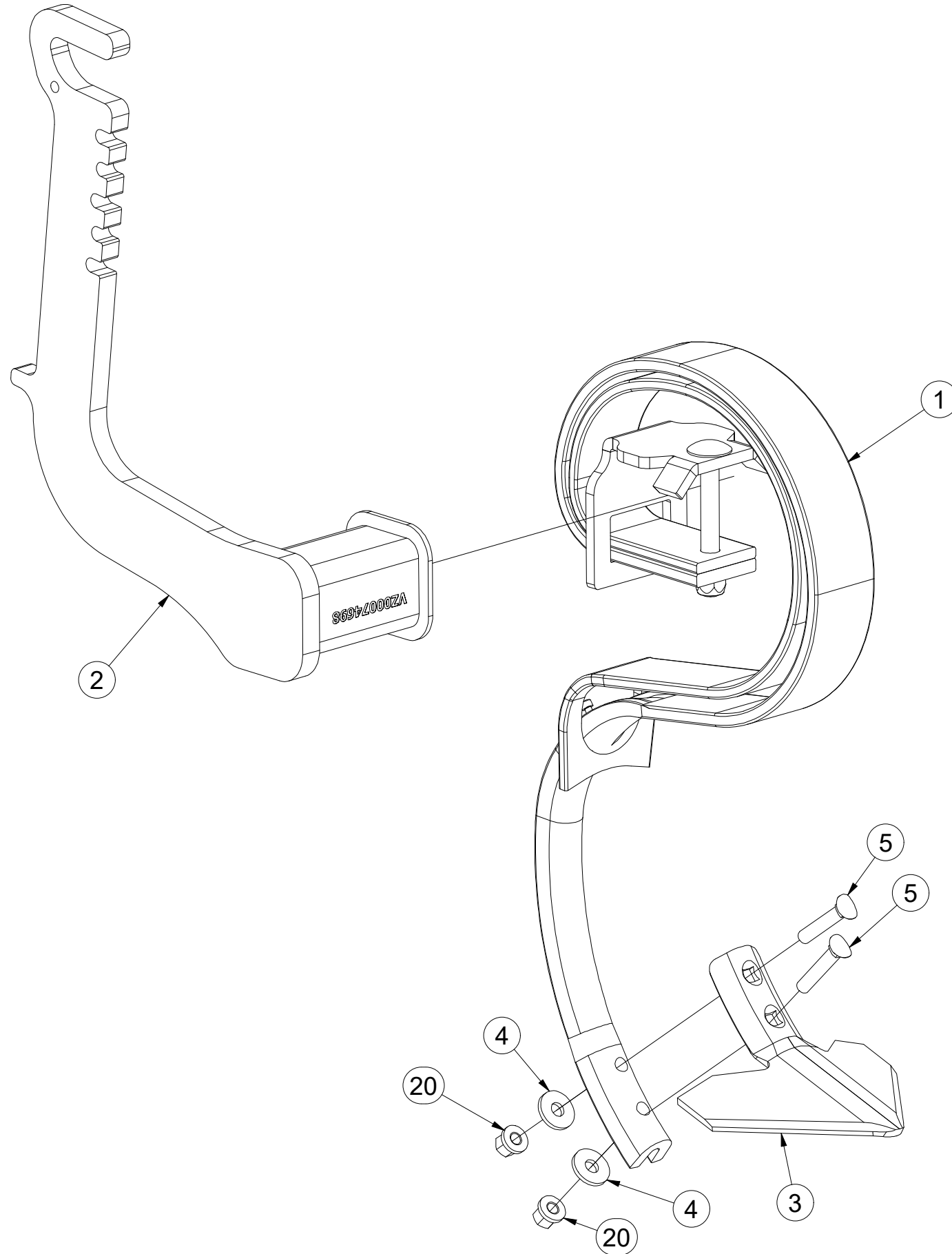

Pos.	Part Number	Pcs.
1	VZ00075409	1
2	VZ00074710	1
3	VZ00062882	1
4	VZ00066049	2
5	VZ00066050	2
20	m21201	2

CZ KYPŘIČ STOP
 D SPURENLOCKERER
 F CULTIVATEUR DES TRACES

GB TRACK CULTIVATOR
 RU РЫХЛИТЕЛЬ КОЛЕИ
 PL SPULCHNIARKA STÓP



VZ00074770

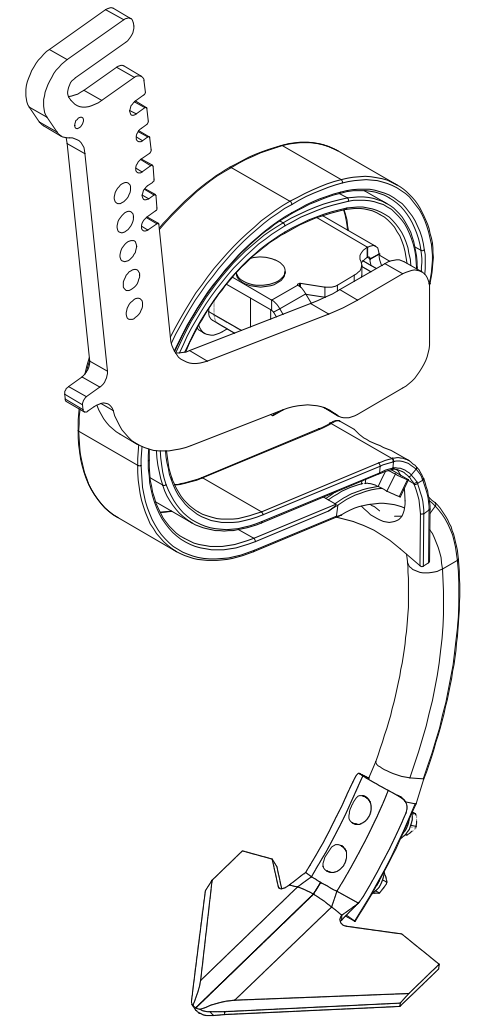
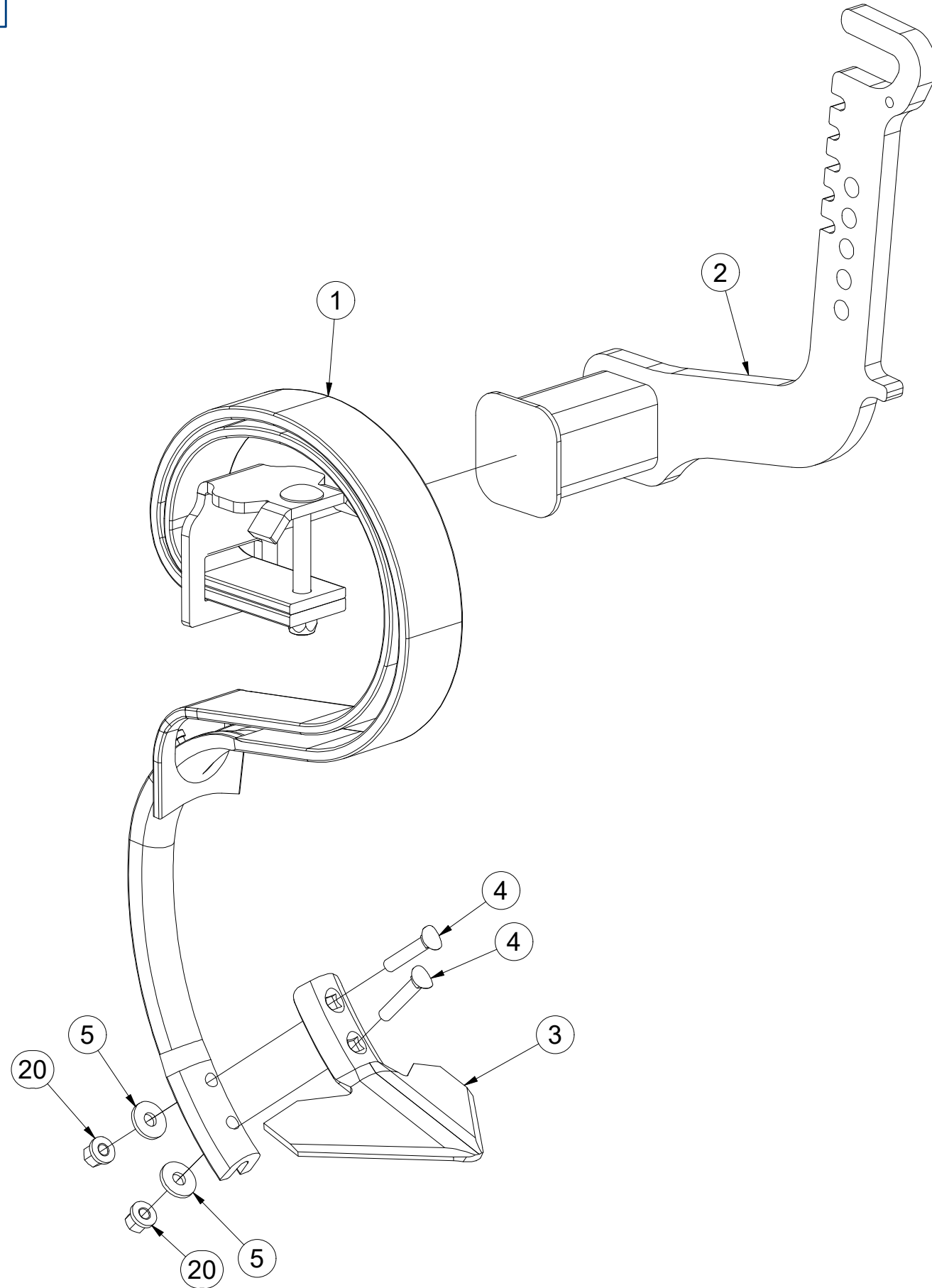

Pos.	Part Number	Pcs.
1	VZ00075409	1
2	VZ00074746	1
3	VZ00062882	1
4	VZ00066050	2
5	VZ00066049	2
20	m21201	2

ⒸZ KOPÍROVACÍ KOLA

Ⓓ KOPIERRÄDER

Ⓕ COPIAGE DU TERRAIN

VZ00076911

ⒸGB TRACING WHEELS

ⒸRU КОПИРУЮЩЕЕ КОЛЕСА

ⒸPL KOŁA KOPIUJĄCE

Farmet

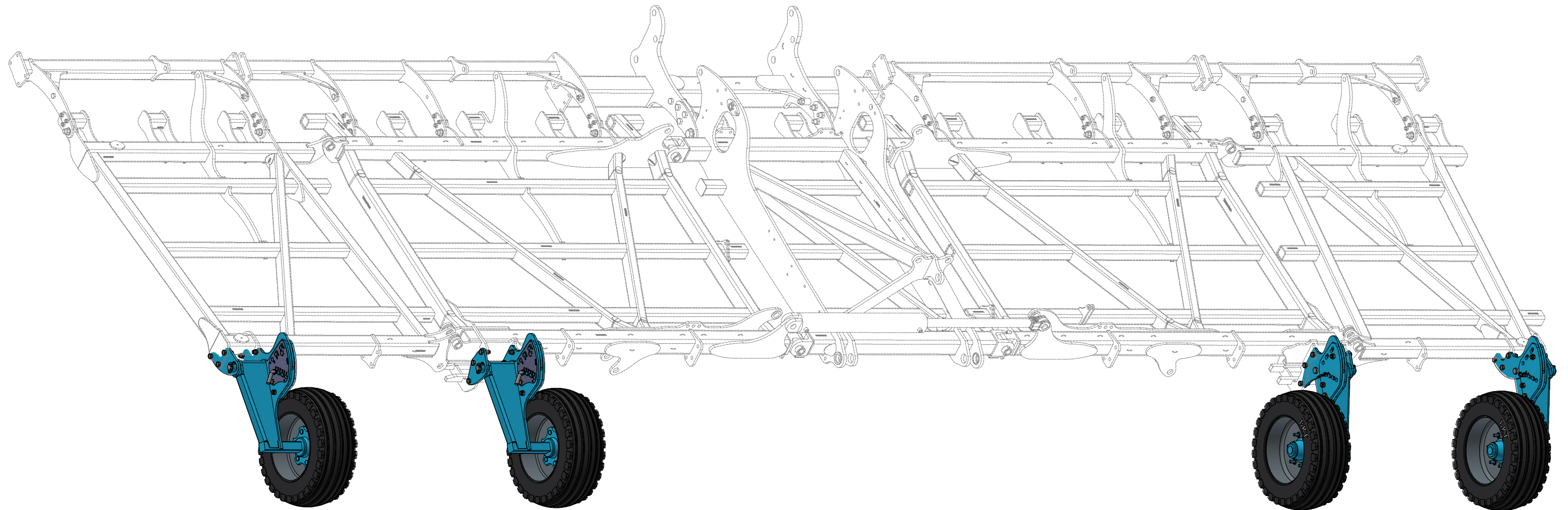

CZ KOPÍROVACÍ KOLA
 D KOPIERRÄDER
 F COPIAGE DU TERRAIN

GB TRACING WHEELS
 RU КОПИРУЮЩЕЕ КОЛЕСА
 PL KOŁA KOPIUJĄCE



VZ00076911

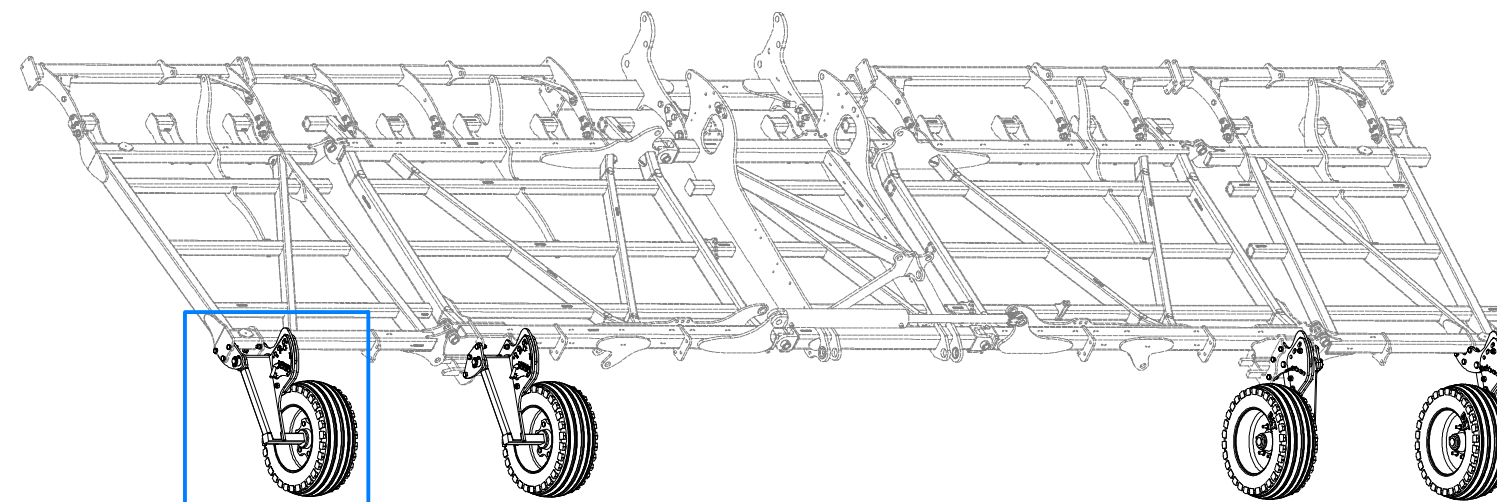

1.

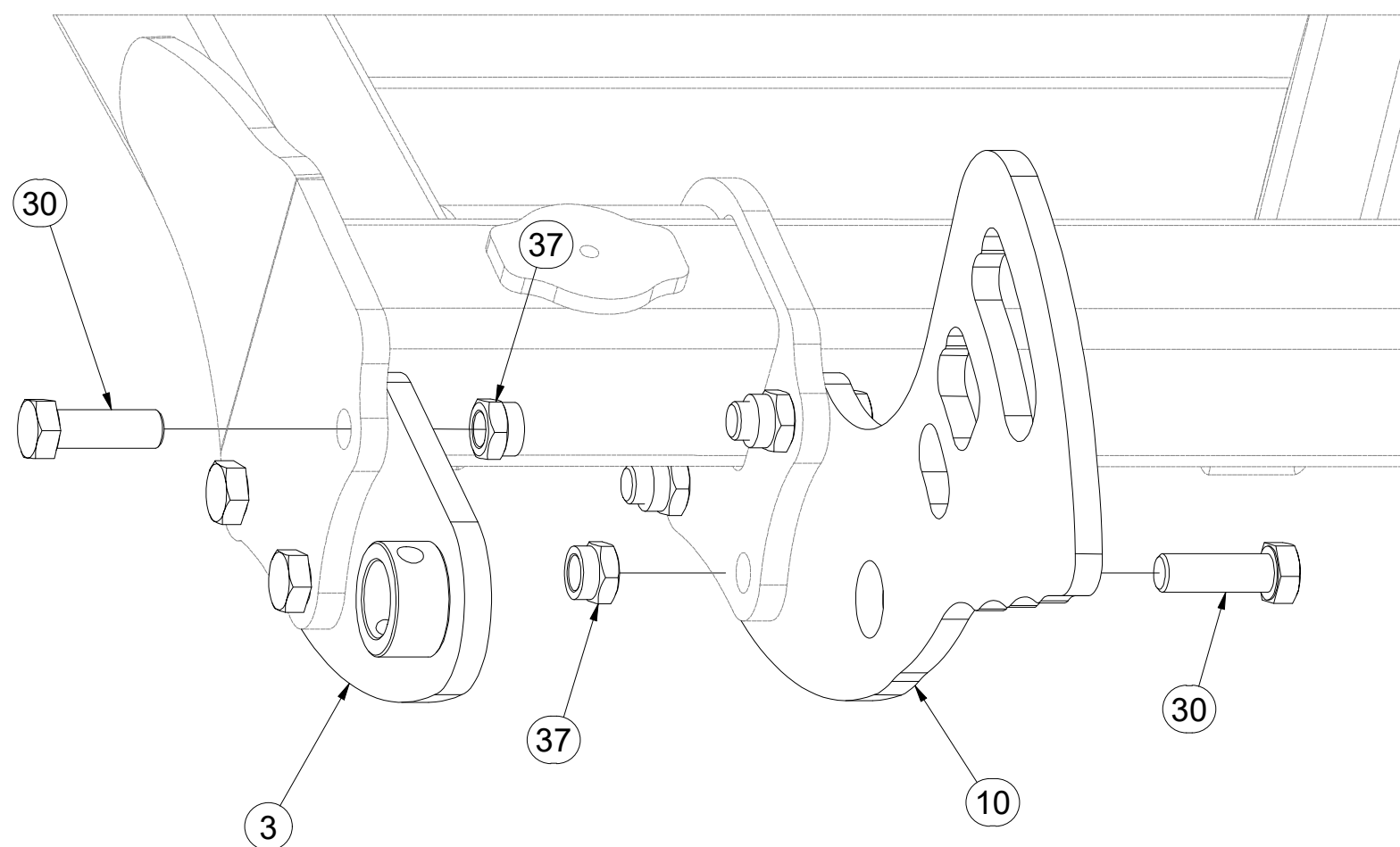

Pos.	Part Number	Pcs.
3	VZ00076796	1
10	VZ00074618	2
30	m22861	24
37	m20599	24

CZ KOPÍROVACÍ KOLA
 D KOPIERRÄDER
 F COPIAGE DU TERRAIN

GB TRACING WHEELS
 RU КОПИРУЮЩЕЕ КОЛЕСА
 PL KOŁA KOPIUJĄCE



VZ00076911

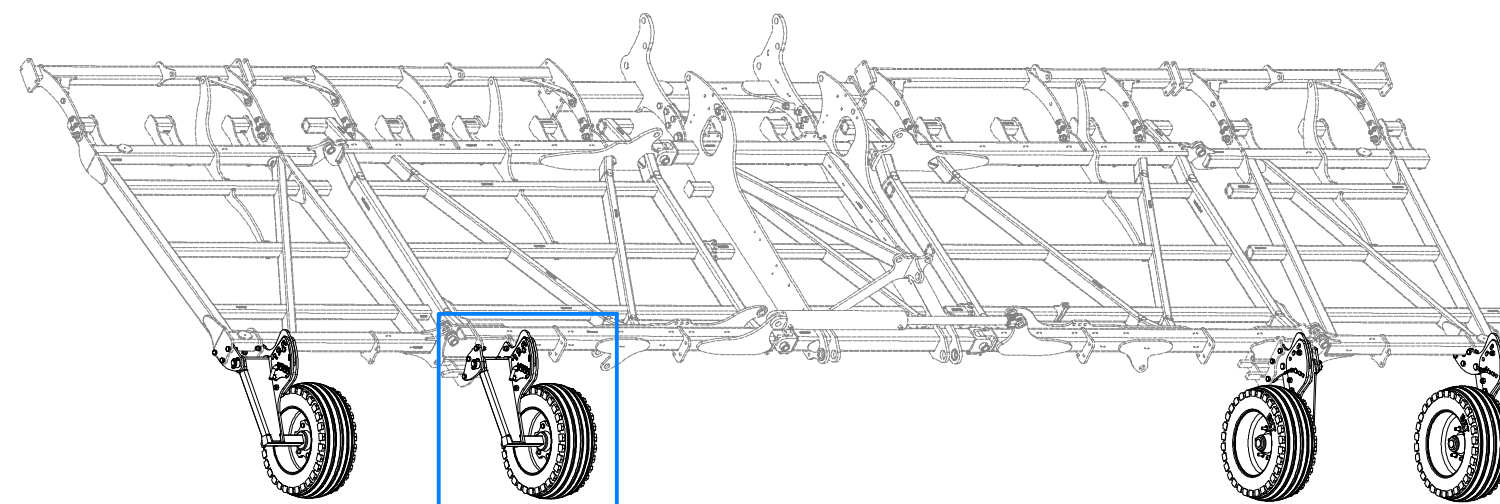

1.

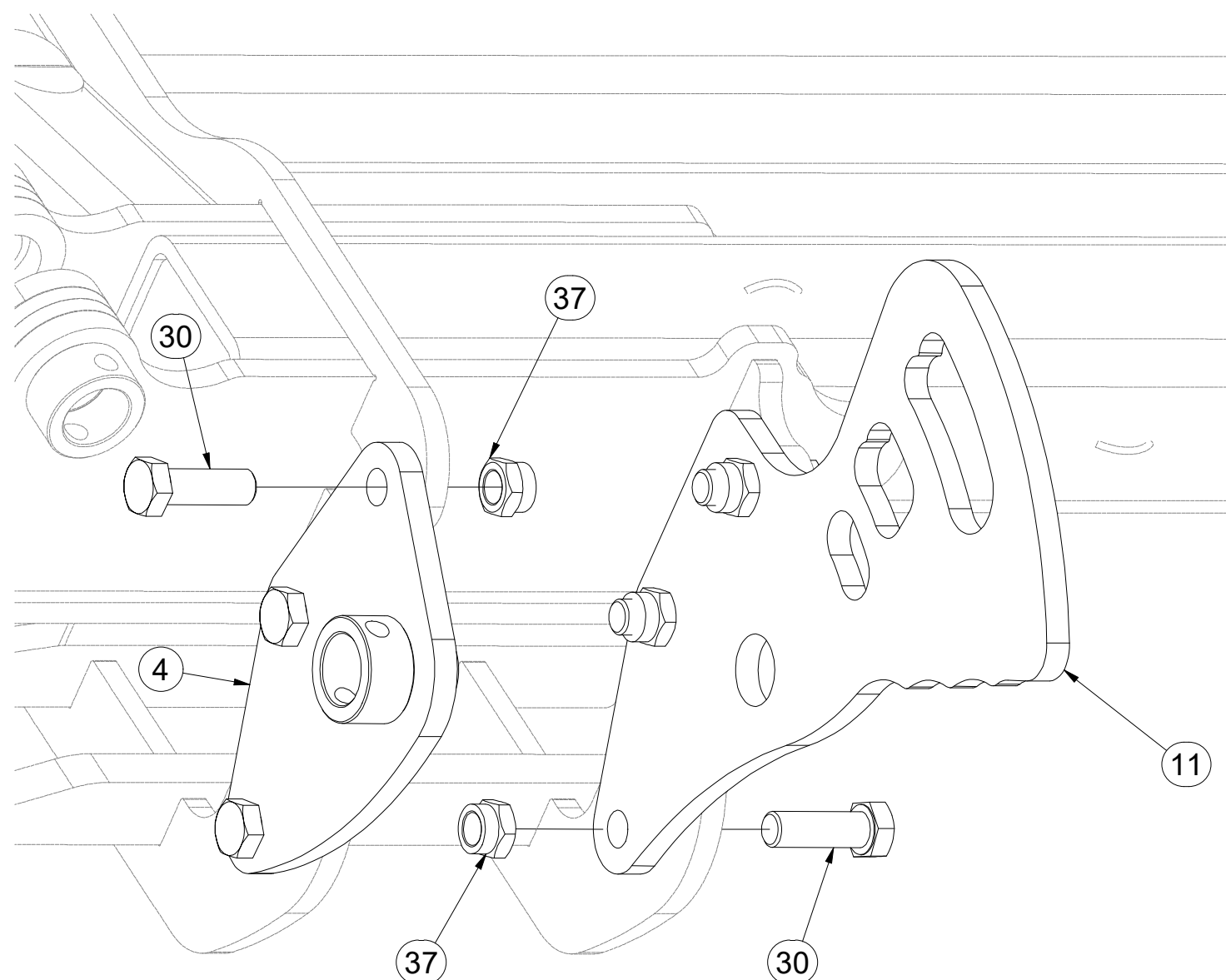

Pos.	Part Number	Pcs.
4	VZ00074623	1
11	VZ00074622	2
30	m22861	24
37	m20599	24

CZ KOPÍROVACÍ KOLA
 D KOPIERRÄDER
 F COPIAGE DU TERRAIN

GB TRACING WHEELS
 RU КОПИРУЮЩЕЕ КОЛЕСА
 PL KOŁA KOPIUJĄCE



VZ00076911

2.

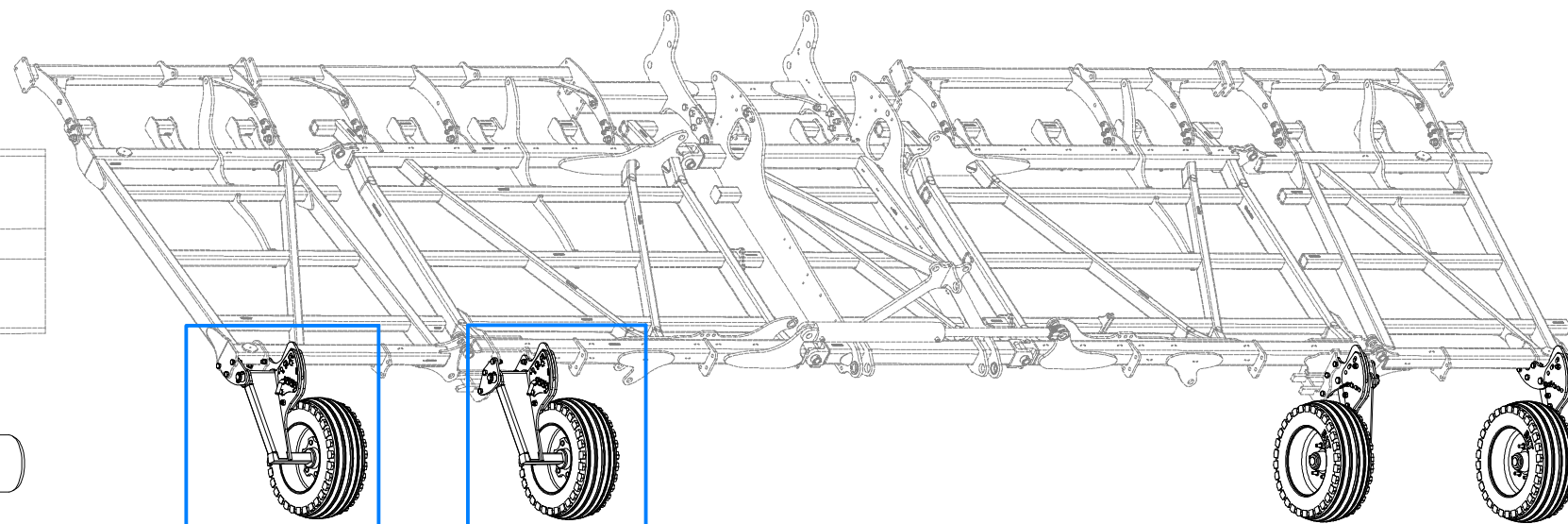
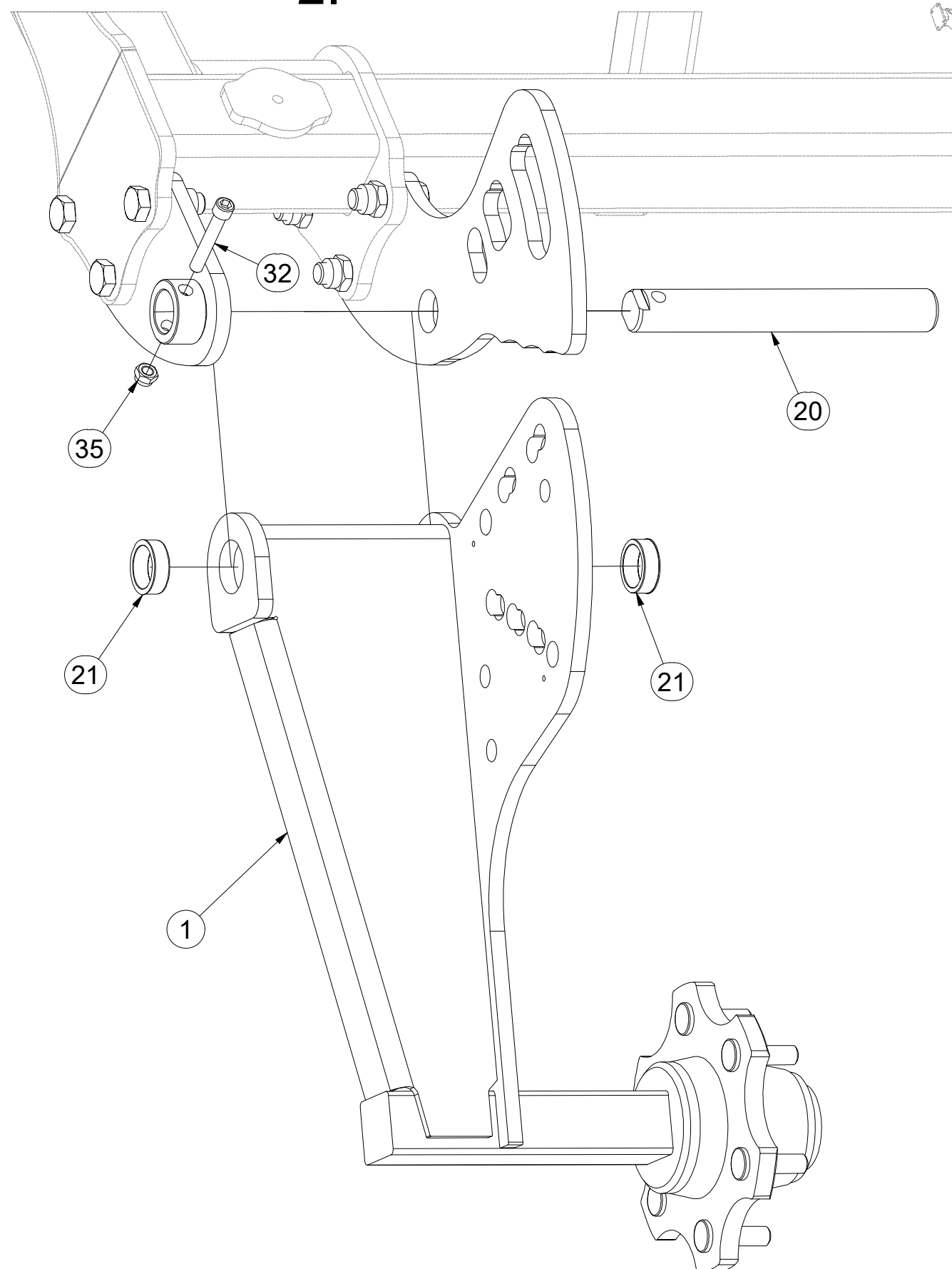

Pos.	Part Number	Pcs.
1	VZ00045006	2
20	VZ00048754	4
21	4015722	8
32	m13033	4
35	m04301	4

CZ KOPÍROVACÍ KOLA
 D KOPIERRÄDER
 F COPIAGE DU TERRAIN

GB TRACING WHEELS
 RU КОПИРУЮЩЕЕ КОЛЕСА
 PL KOŁA KOPIUJĄCE



VZ00076911

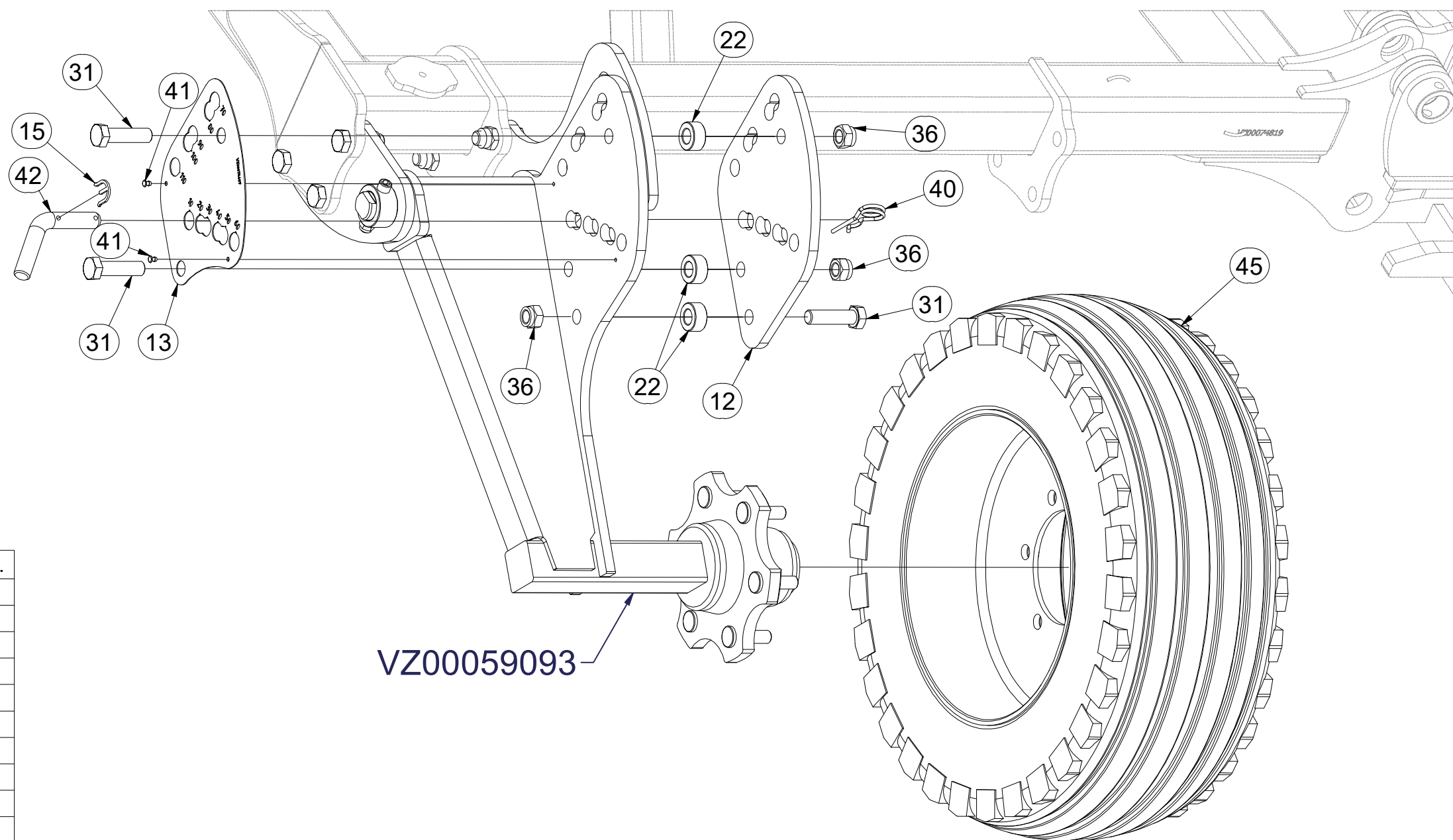
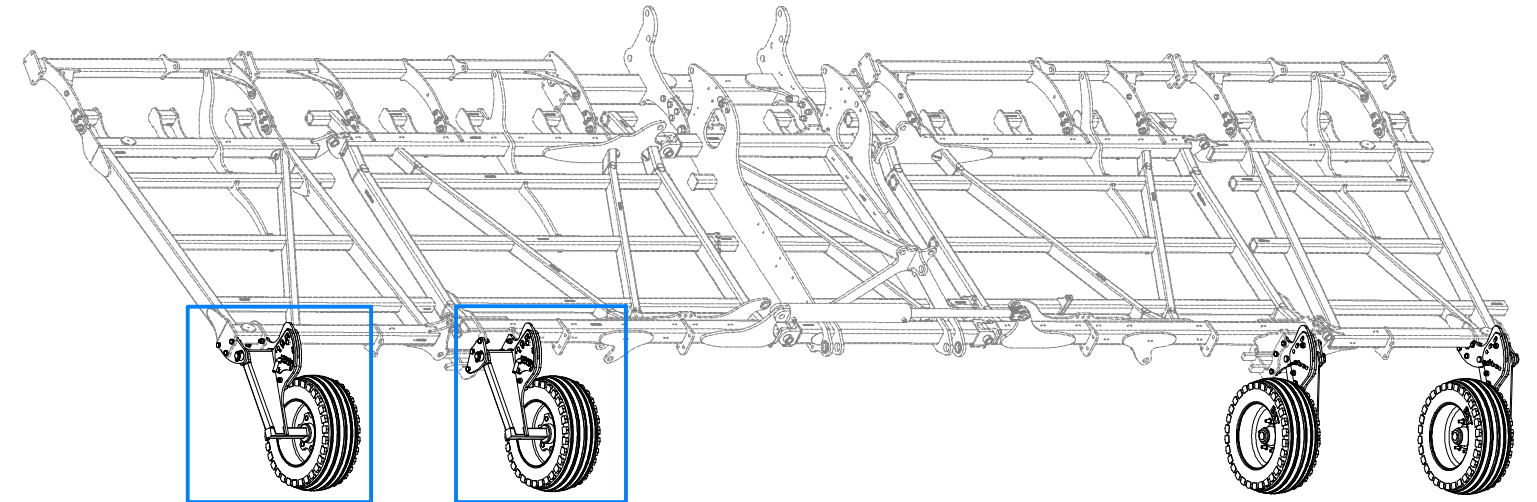

Pos.	Part Number	Pcs.
12	VZ00045395	4
13	VZ00074487	2
15	4017145	4
22	4008058	12
31	m05723	12
36	m05648	12
40	m19740	4
41	m14604	10
42	m15782	4
45	m21788	4

CZ KOPÍROVACÍ KOLA
 D KOPIERRÄDER
 F COPIAGE DU TERRAIN

GB TRACING WHEELS
 RU КОПИРУЮЩЕЕ КОЛЕСА
 PL KOŁA KOPIUJĄCE



VZ00076911

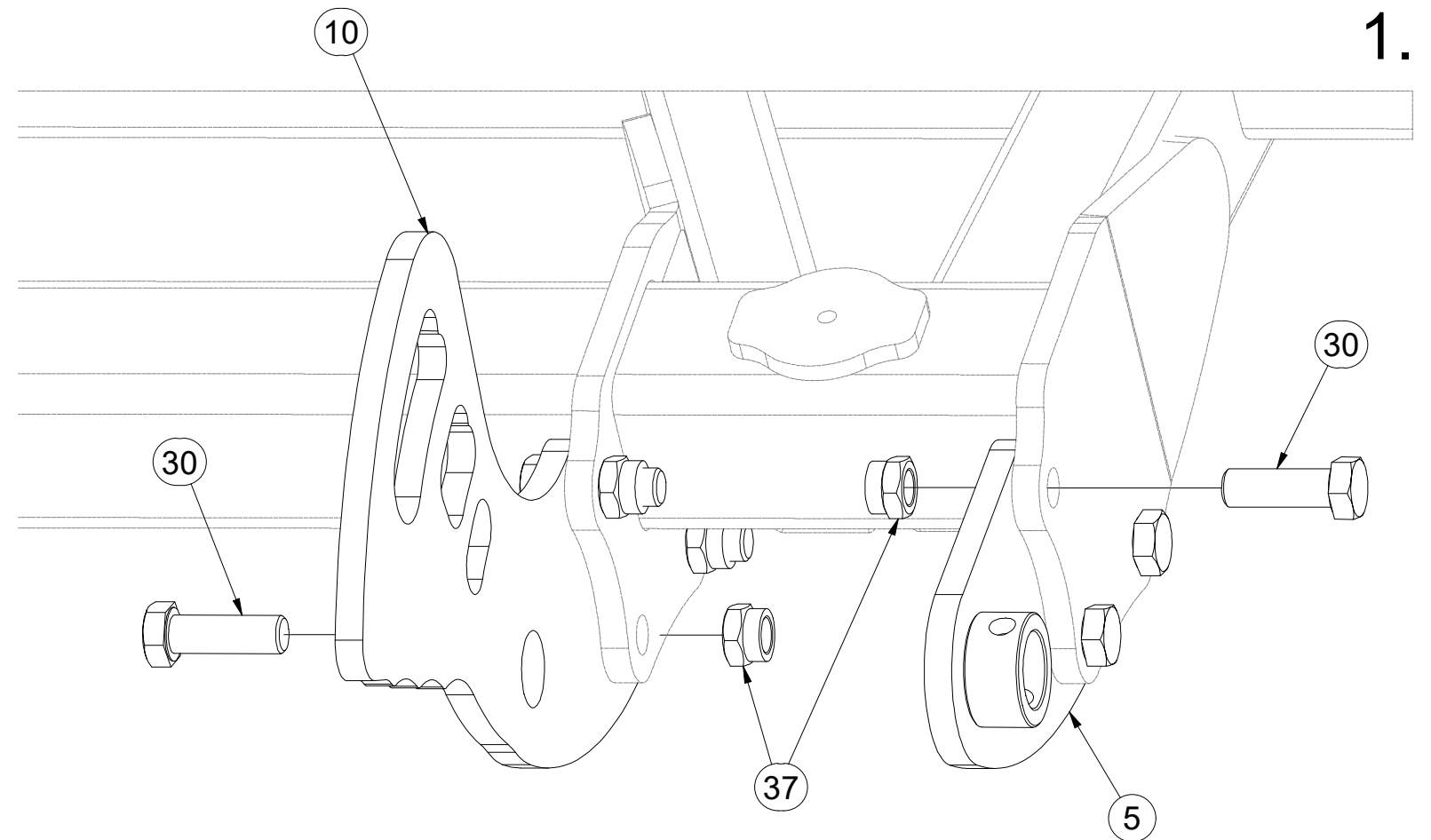
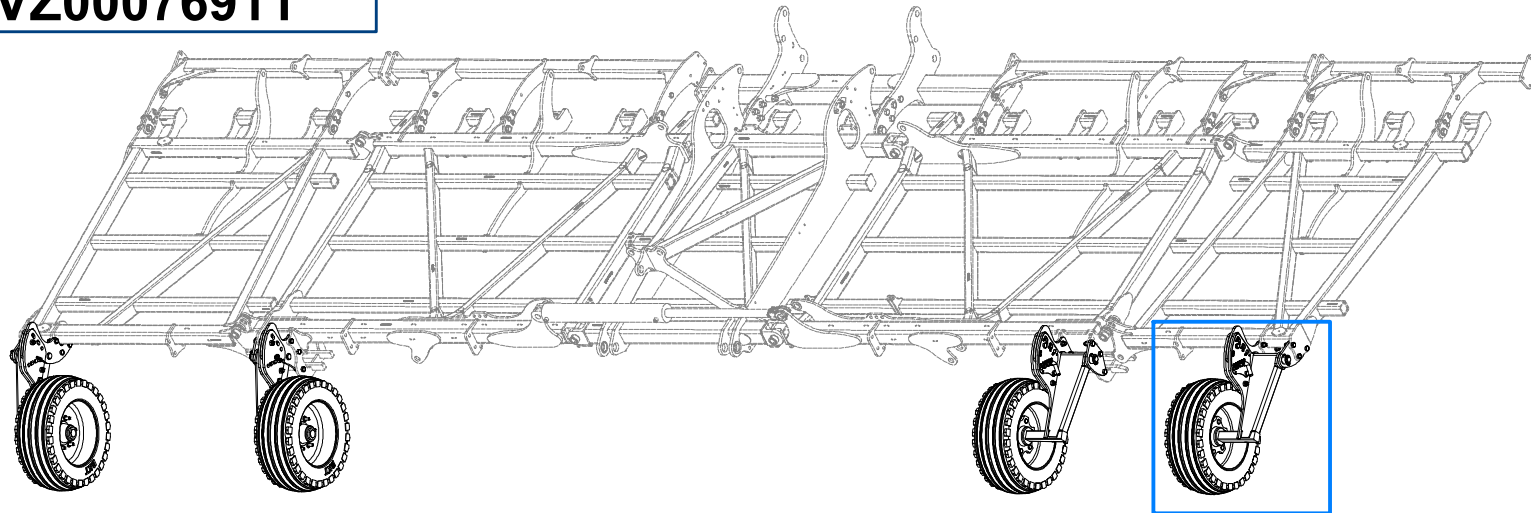

Pos.	Part Number	Pcs.
5	VZ00074627	1
10	VZ00074618	2
30	m22861	24
37	m20599	24

CZ KOPÍROVACÍ KOLA
 D KOPIERRÄDER
 F COPIAGE DU TERRAIN

GB TRACING WHEELS
 RU КОПИРУЮЩЕЕ КОЛЕСА
 PL KOŁA KOPIUJĄCE



VZ00076911

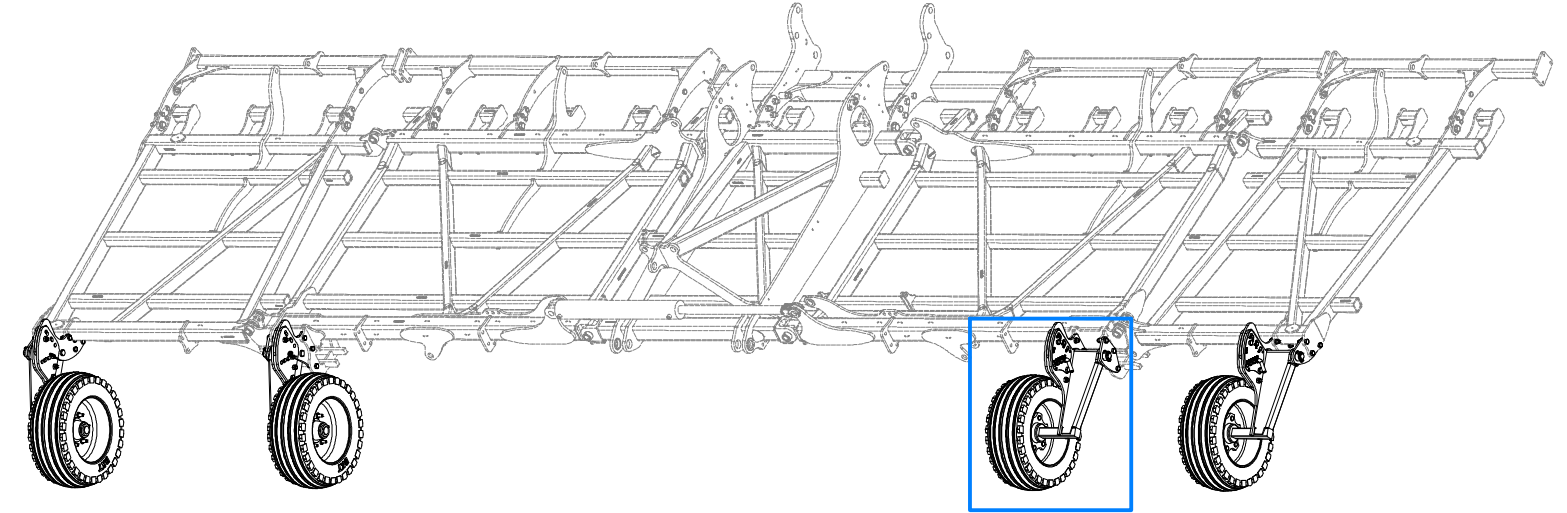

1.

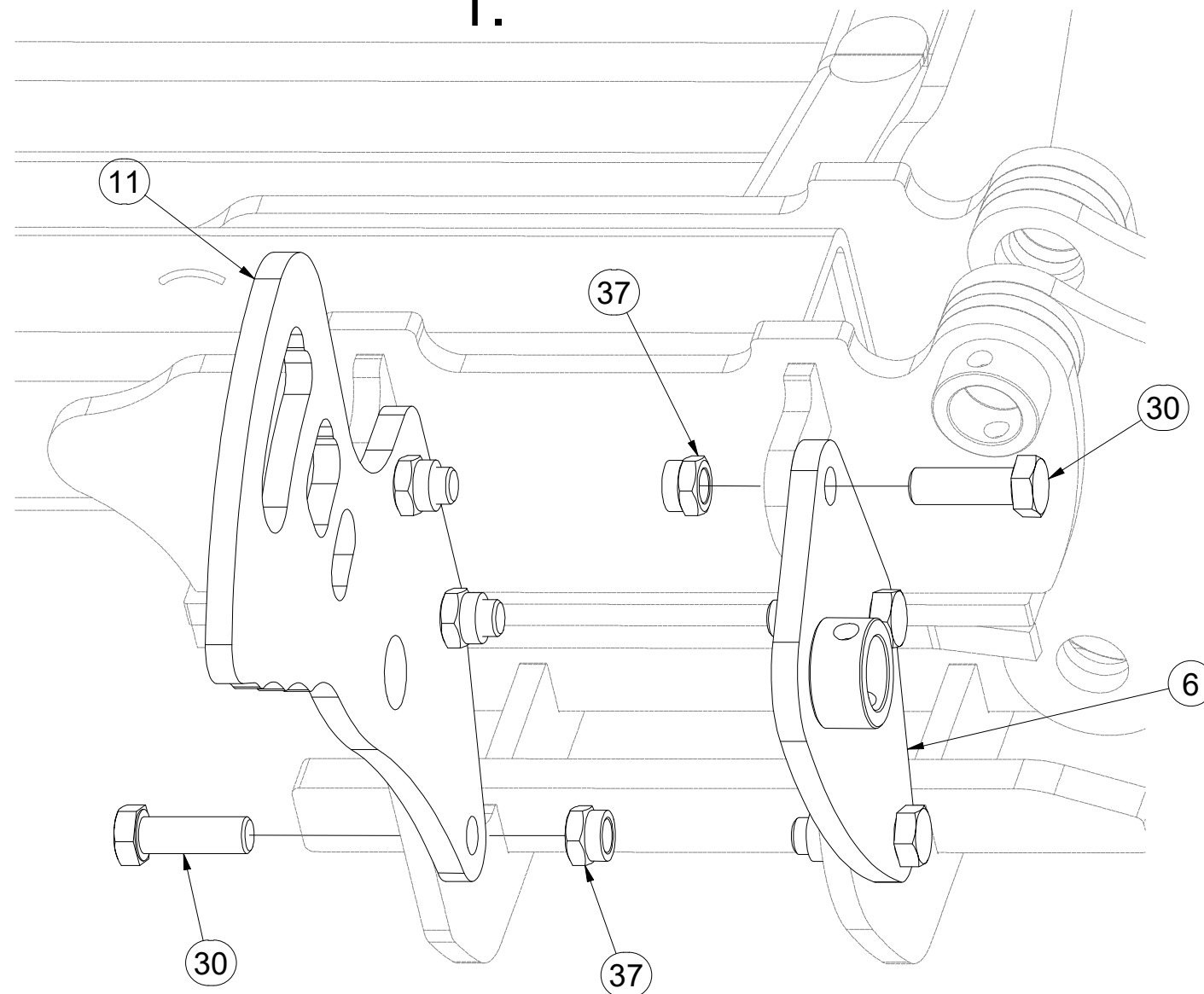

Pos.	Part Number	Pcs.
6	VZ00074628	1
11	VZ00074622	2
30	m22861	24
37	m20599	24

- Ⓒ KOPÍROVACÍ KOLA
- Ⓓ KOPIERRÄDER
- Ⓕ COPIAGE DU TERRAIN

- Ⓖ TRACING WHEELS
- Ⓔ КОПИРУЮЩЕЕ КОЛЕСА
- Ⓗ КОЛА КОРИУЖАЄ



VZ00076911

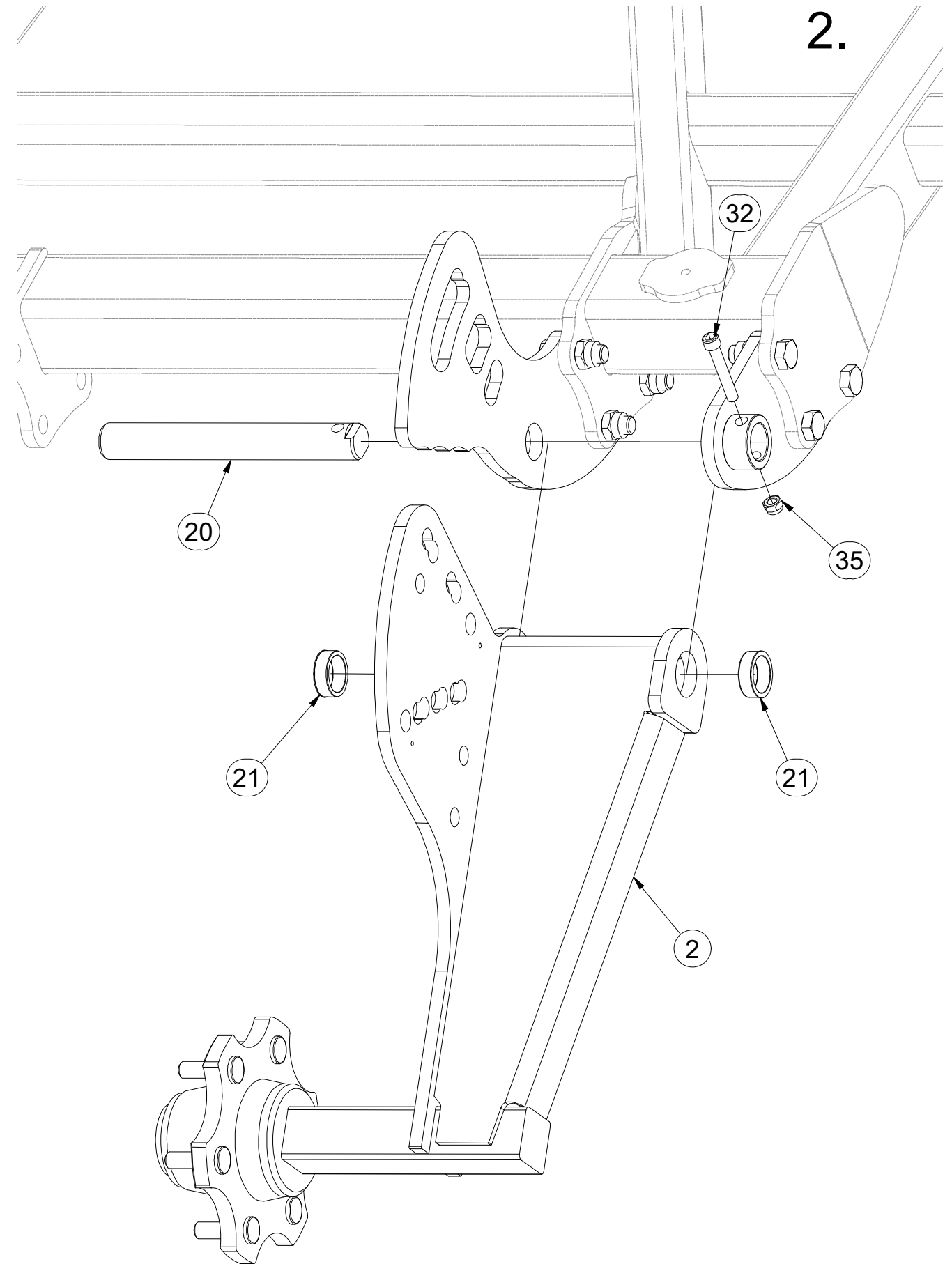
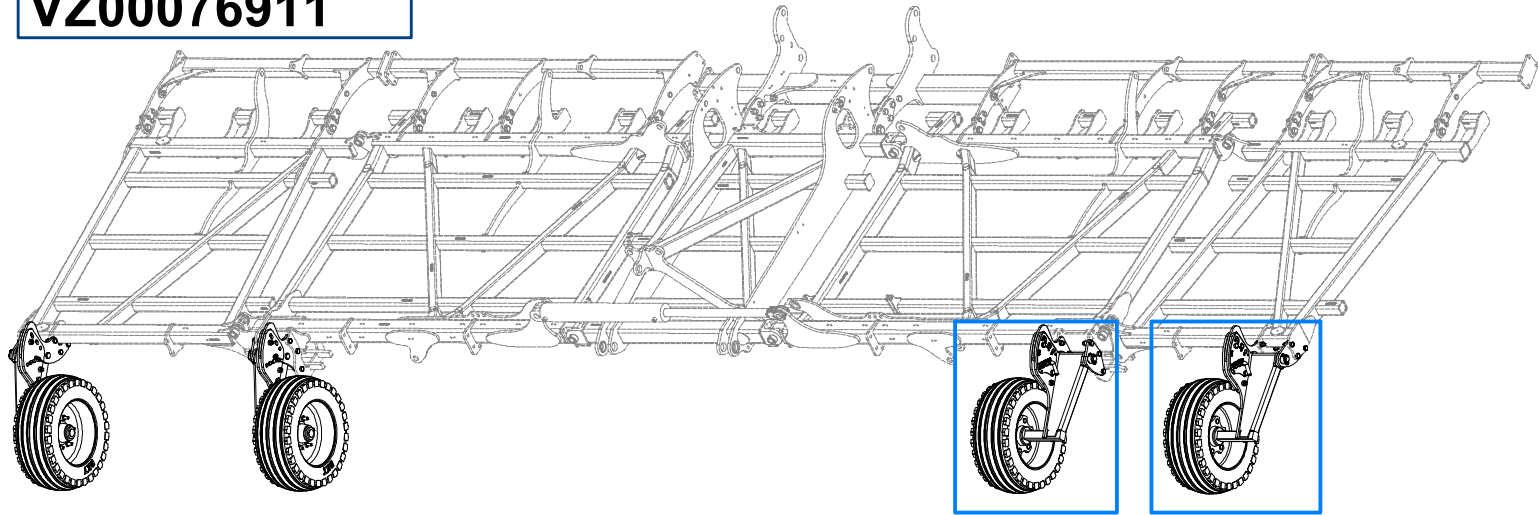

Pos.	Part Number	Pcs.
2	VZ00045007	2
20	VZ00048754	4
21	4015722	8
32	m13033	4
35	m04301	4

CZ KOPÍROVACÍ KOLA
 D KOPIERRÄDER
 F COPIAGE DU TERRAIN

GB TRACING WHEELS
 RU КОПИРУЮЩЕЕ КОЛЕСА
 PL KOŁA KOPIUJĄCE



VZ00076911

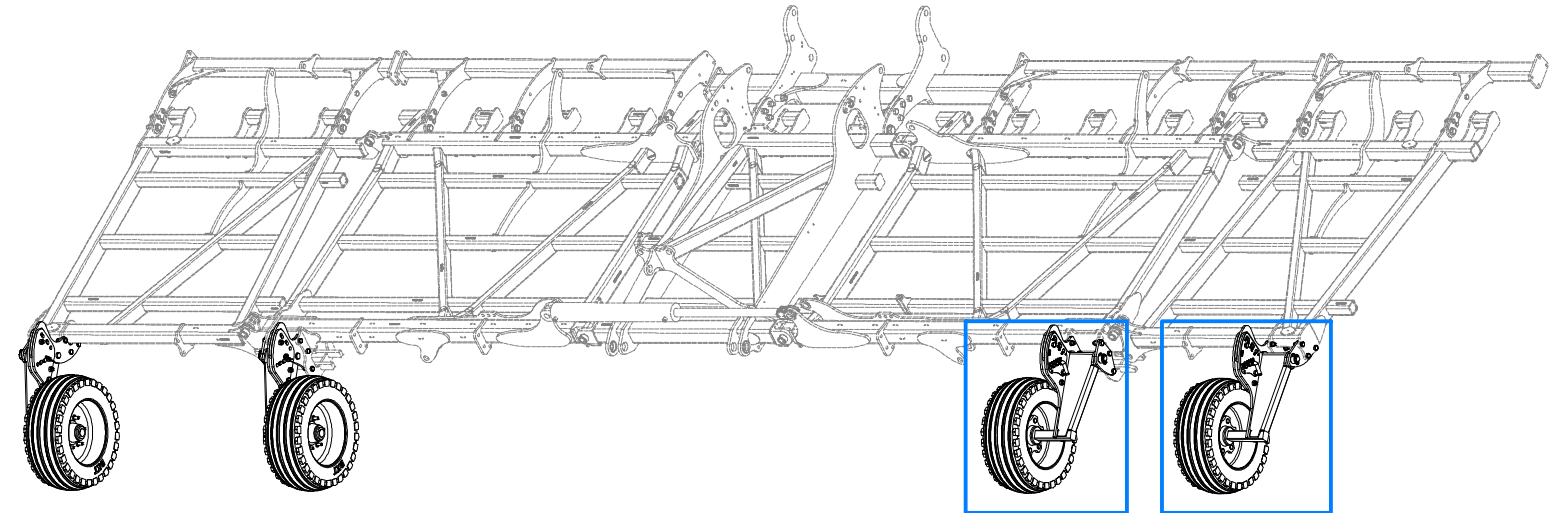

3.

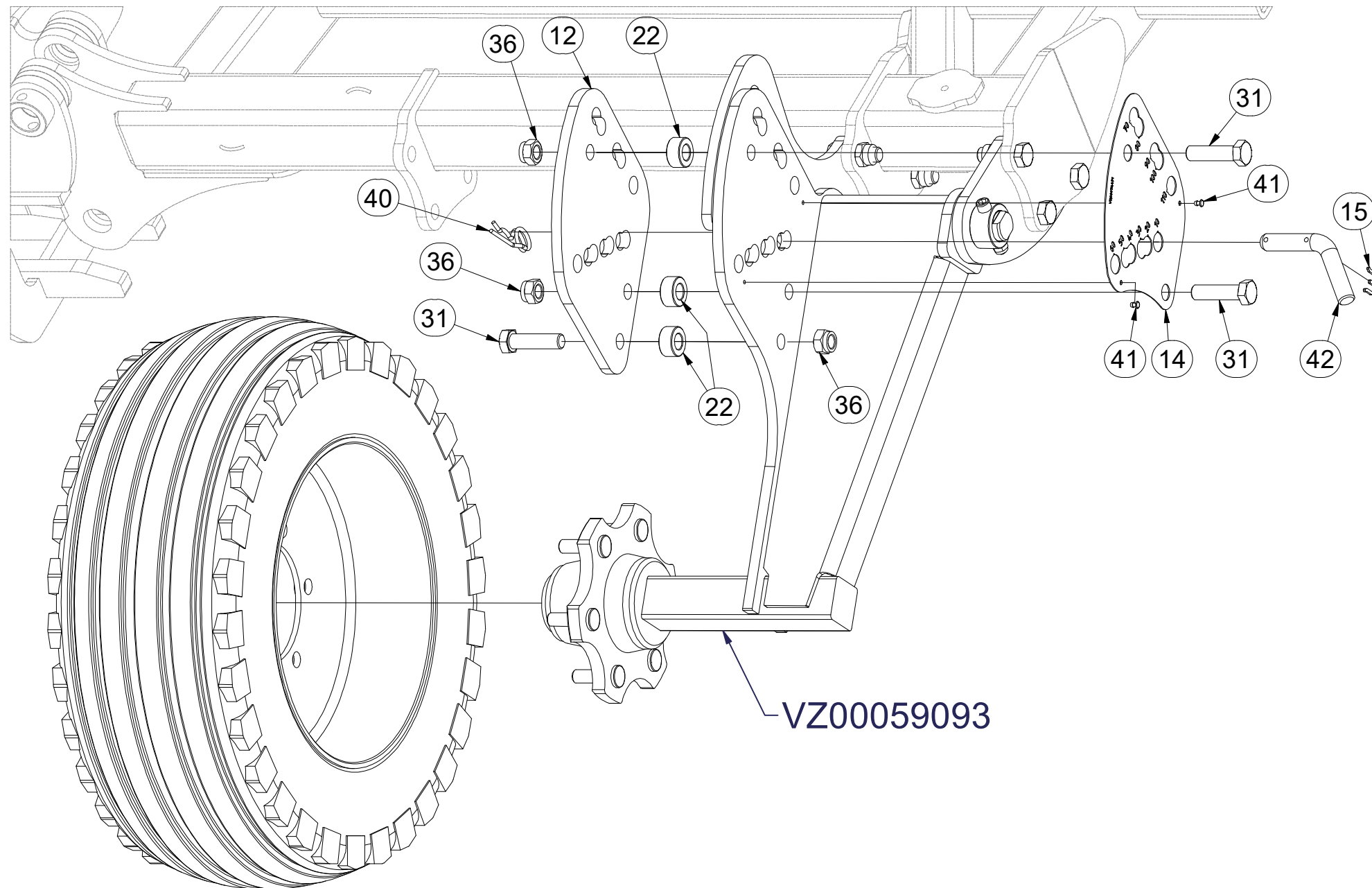

Pos.	Part Number	Pcs.
12	VZ00045395	4
14	VZ00074491	2
15	4017145	4
22	4008058	12
31	m05723	12
36	m05648	12
40	m19740	4
41	m14604	10
42	m15782	4

Ⓒ NÁBOJ NEBRZDĚNÉ POLONÁPRAVY

Ⓓ NABE DES UNGEBREMSTEN ACHSSCHENKELS

Ⓕ MOYEU DE FUSÉE D'ESSIEU NON FREINÉ

Ⓖ UNBRAKED STUB AXLE HUB

Ⓡ СТУПИЦА НЕТОРМОЗНОЙ КОРОТКОЙ ОСИ

Ⓟ PIASTA NIEHAMOWANEJ KRÓTKIEJ OSI

Farmet

VZ00059093

ADR S60LR60003

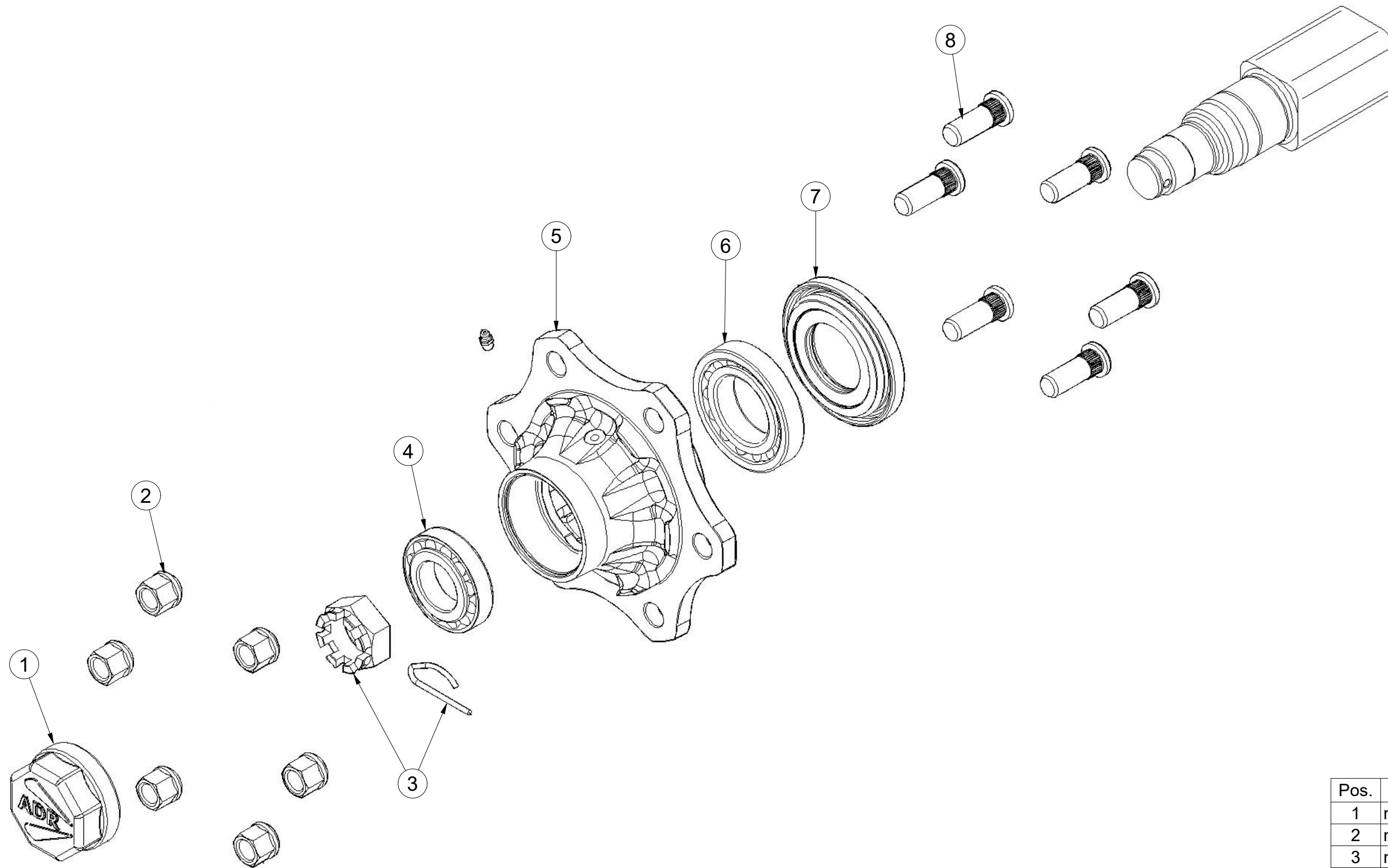

Pos.	Part Number	Pcs.
1	m19668	1
2	m08163	6
3	m08169	1
4	m07152	1
5	m19667	1
6	m07151	1
7	m15058	1
8	m08148	6

Ⓒ ZÁKLAD STROJE

Ⓓ UNTERBAU DER MASCHINE

Ⓕ BÂTI DE LA MACHINE

VZ00074881

Ⓖ FOOTING OF THE MACHINE

Ⓡ ОСНОВАНИЕ МАШИНЫ

Ⓢ PODSTAWA MASZYNY

Farmet

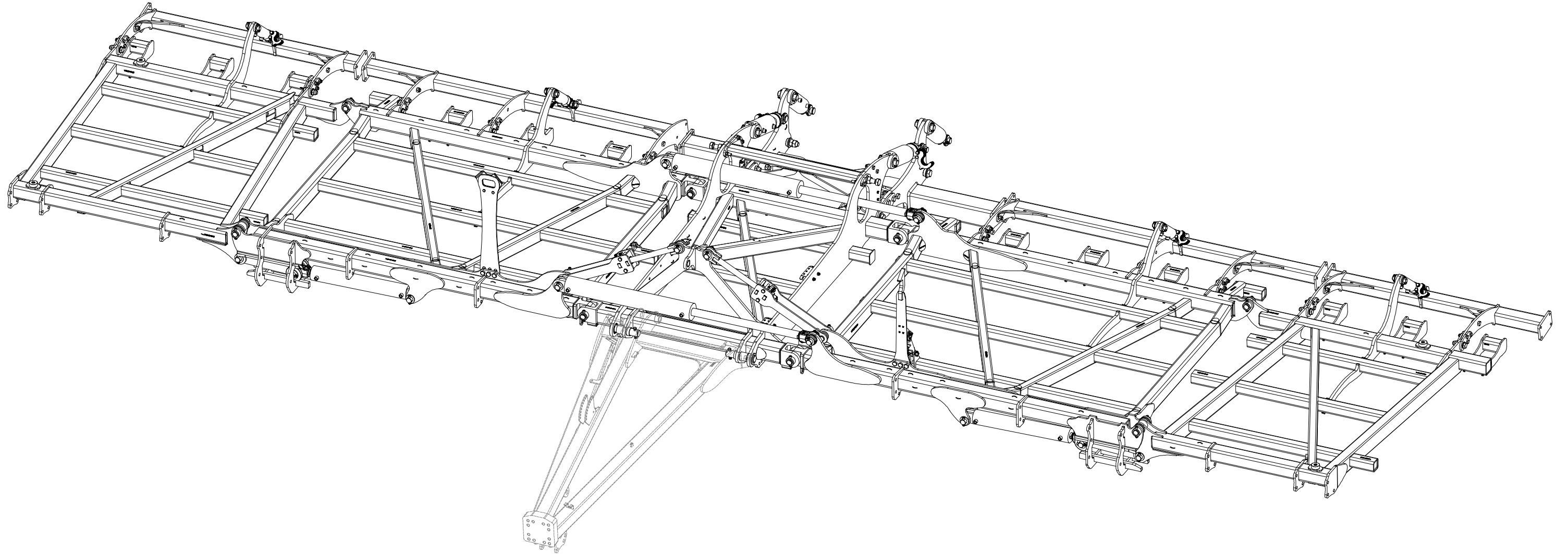

Ⓒ ZÁKLAD STROJE

Ⓓ UNTERBAU DER MASCHINE

Ⓕ BÂTI DE LA MACHINE

VZ00074881

Ⓖ FOOTING OF THE MACHINE

Ⓡ ОСНОВАНИЕ МАШИНЫ

Ⓢ PODSTAWA MASZYNY

Farmet

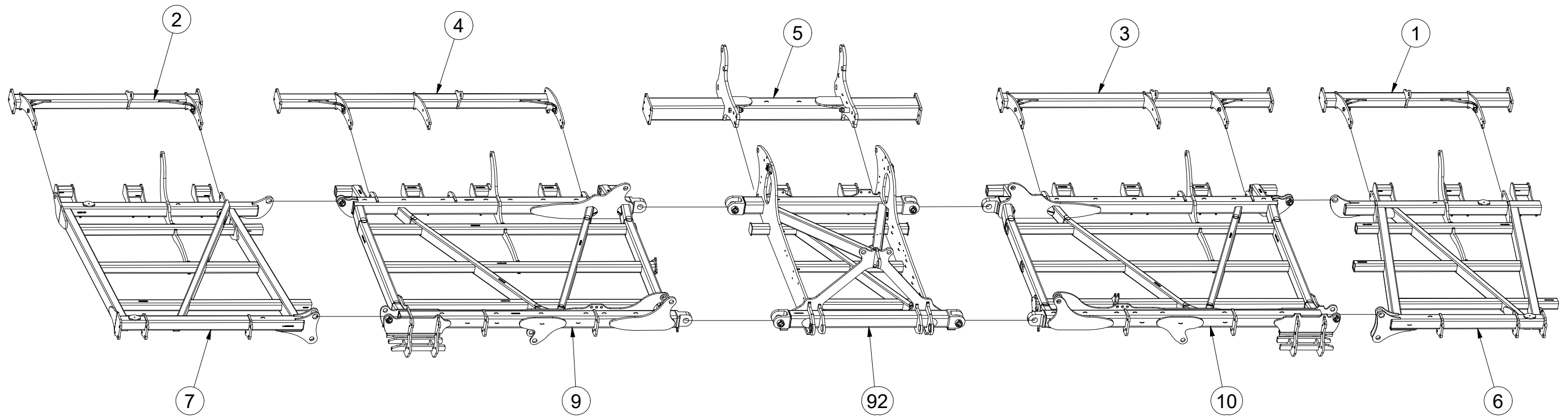

Pos.	Part Number	Pcs.
1	VZ00074523	1
2	VZ00074676	1
3	VZ00074608	1
4	VZ00074609	1
5	VZ00074665	1
6	VZ00074629	1
7	VZ00076873	1
9	VZ00074846	1
10	VZ00074877	1
92	VZ00074842	1

Ⓒ ZÁKLAD STROJE

Ⓓ UNTERBAU DER MASCHINE

Ⓕ BÂTI DE LA MACHINE

Ⓖ FOOTING OF THE MACHINE

Ⓡ ОСНОВАНИЕ МАШИНЫ

Ⓟ PODSTAWA MASZYNY

Farmet

VZ00074881

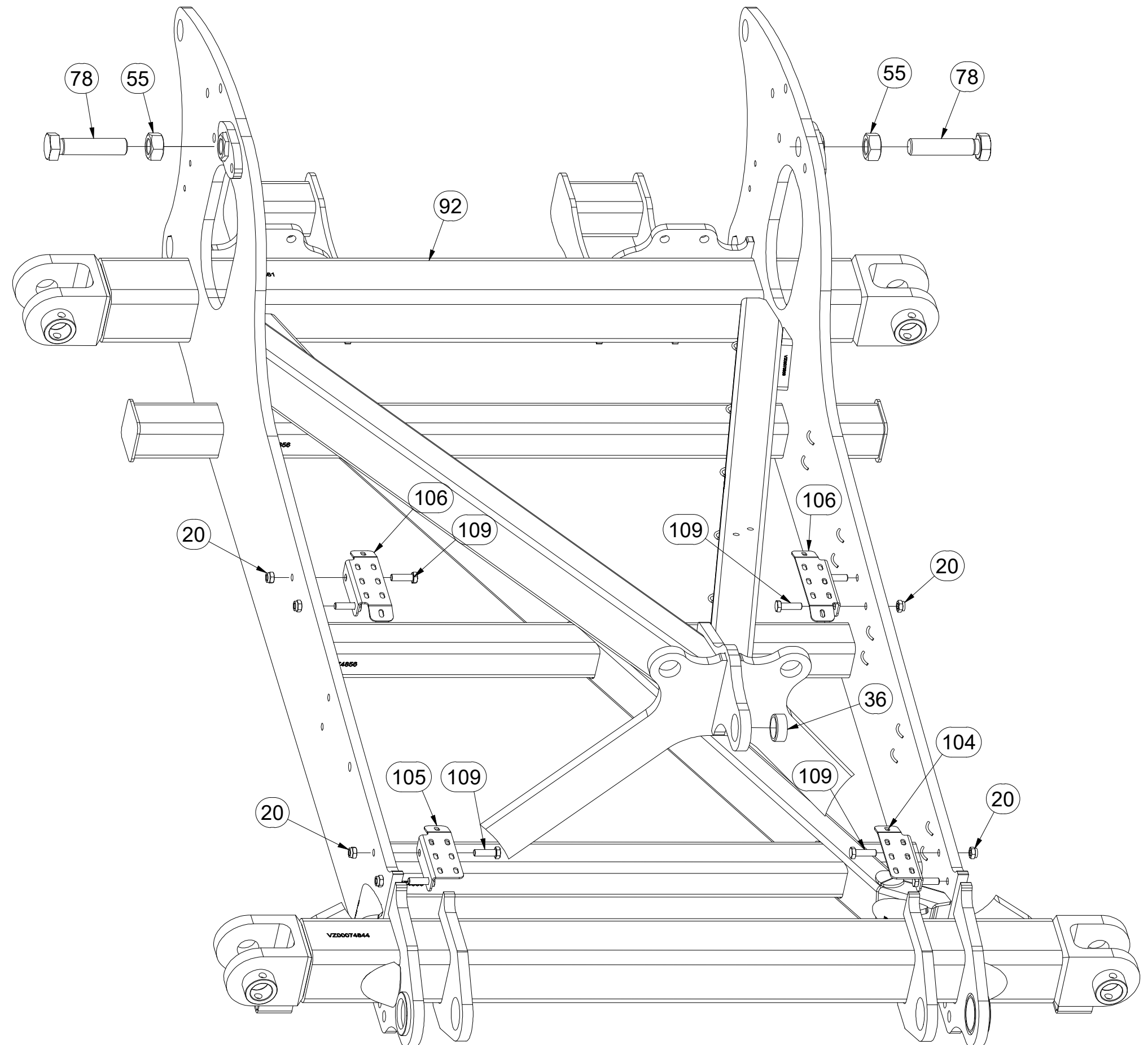

Pos.	Part Number	Pcs.
20	m04301	58
36	m22245	3
55	m01309	10
78	m08569	2
92	VZ00074842	1
104	VZ00076200	1
105	VZ00076194	1
106	VZ00076208	2
109	m03926	8

Ⓒ ZÁKLAD STROJE

Ⓓ UNTERBAU DER MASCHINE

Ⓕ BÂTI DE LA MACHINE

Ⓖ FOOTING OF THE MACHINE

Ⓡ ОСНОВАНИЕ МАШИНЫ

Ⓟ PODSTAWA MASZYNY

Farmet

VZ00074881

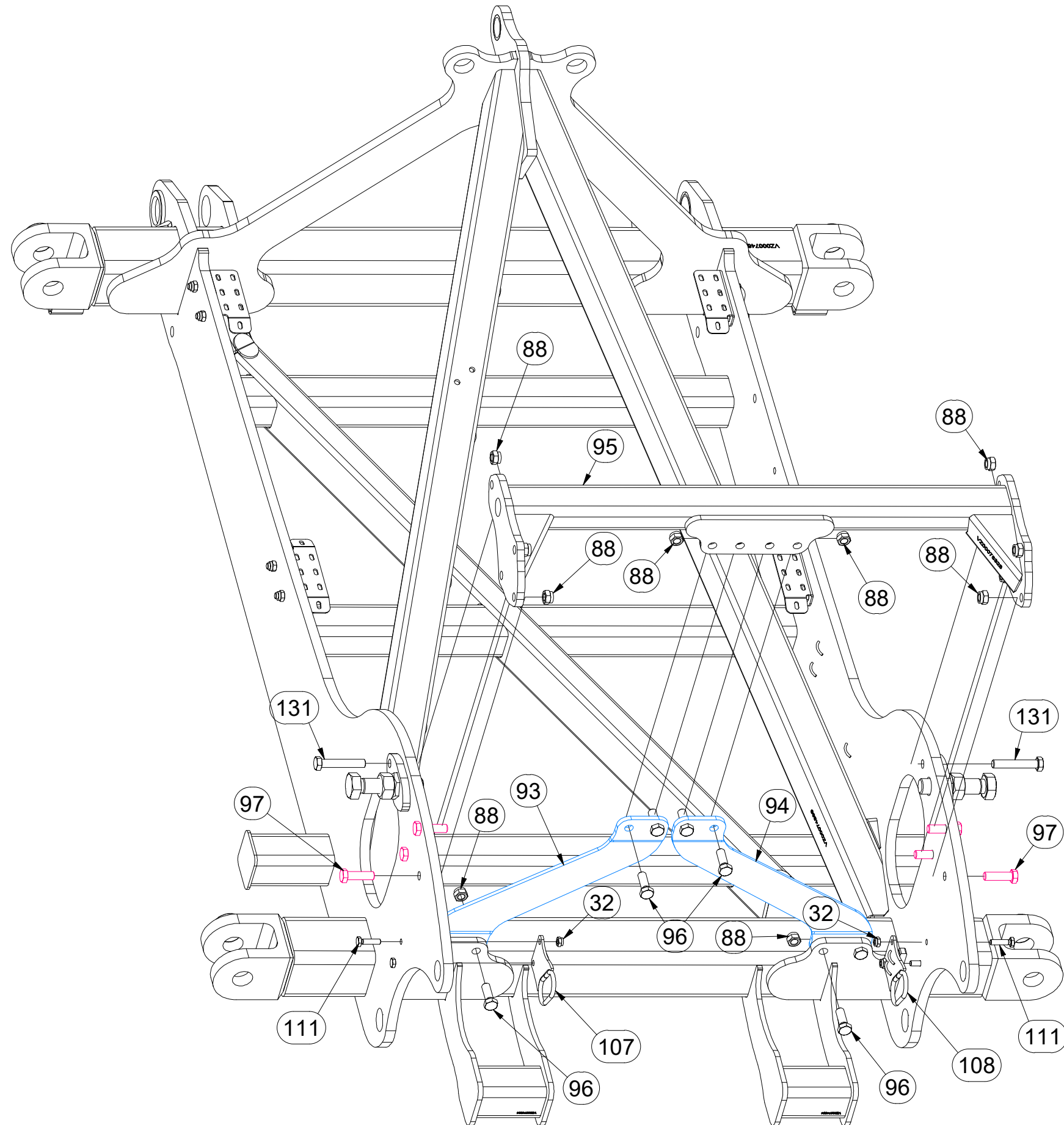

Pos.	Part Number	Pcs.
32	m03775	22
88	m20385	54
93	VZ00075403	1
94	VZ00075402	1
95	VZ00075400	1
96	m13647	8
97	m11724	6
107	VZ00076104	1
108	VZ00076230	1
111	m01111	4
131	m14483	2

Ⓒ ZÁKLAD STROJE

Ⓓ UNTERBAU DER MASCHINE

Ⓕ BÂTI DE LA MACHINE

Ⓖ FOOTING OF THE MACHINE

Ⓡ ОСНОВАНИЕ МАШИНЫ

Ⓟ PODSTAWA MASZYNY



VZ00074881

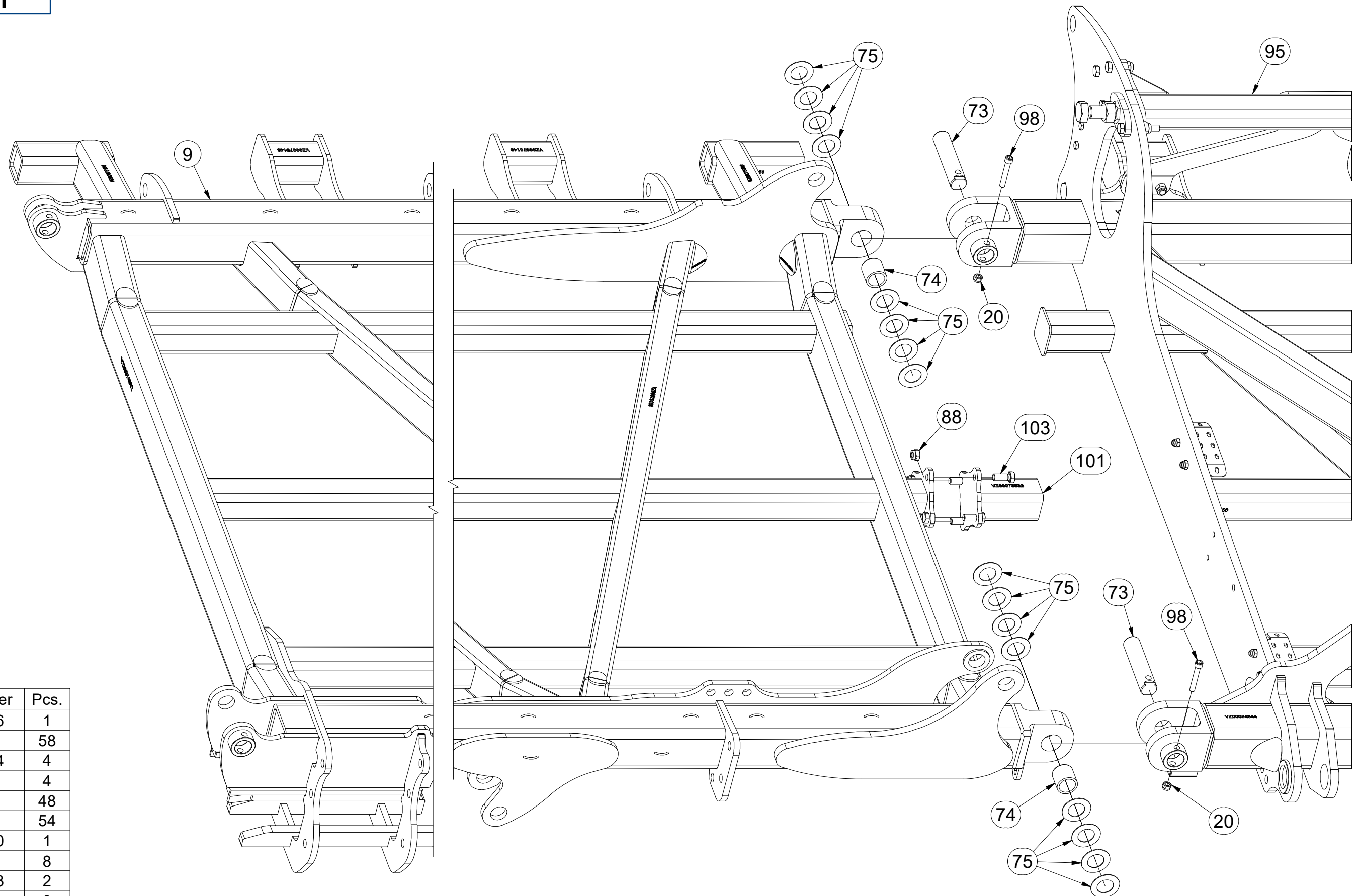

Pos.	Part Number	Pcs.
9	VZ00074846	1
20	m04301	58
73	VZ00005524	4
74	m23801	4
75	4024556	48
88	m20385	54
95	VZ00075400	1
98	m13033	8
101	VZ00075533	2
103	m19984	8

Ⓒ ZÁKLAD STROJE

Ⓓ UNTERBAU DER MASCHINE

Ⓕ BÂTI DE LA MACHINE

Ⓖ FOOTING OF THE MACHINE

Ⓡ ОСНОВАНИЕ МАШИНЫ

Ⓟ PODSTAWA MASZYNY



VZ00074881

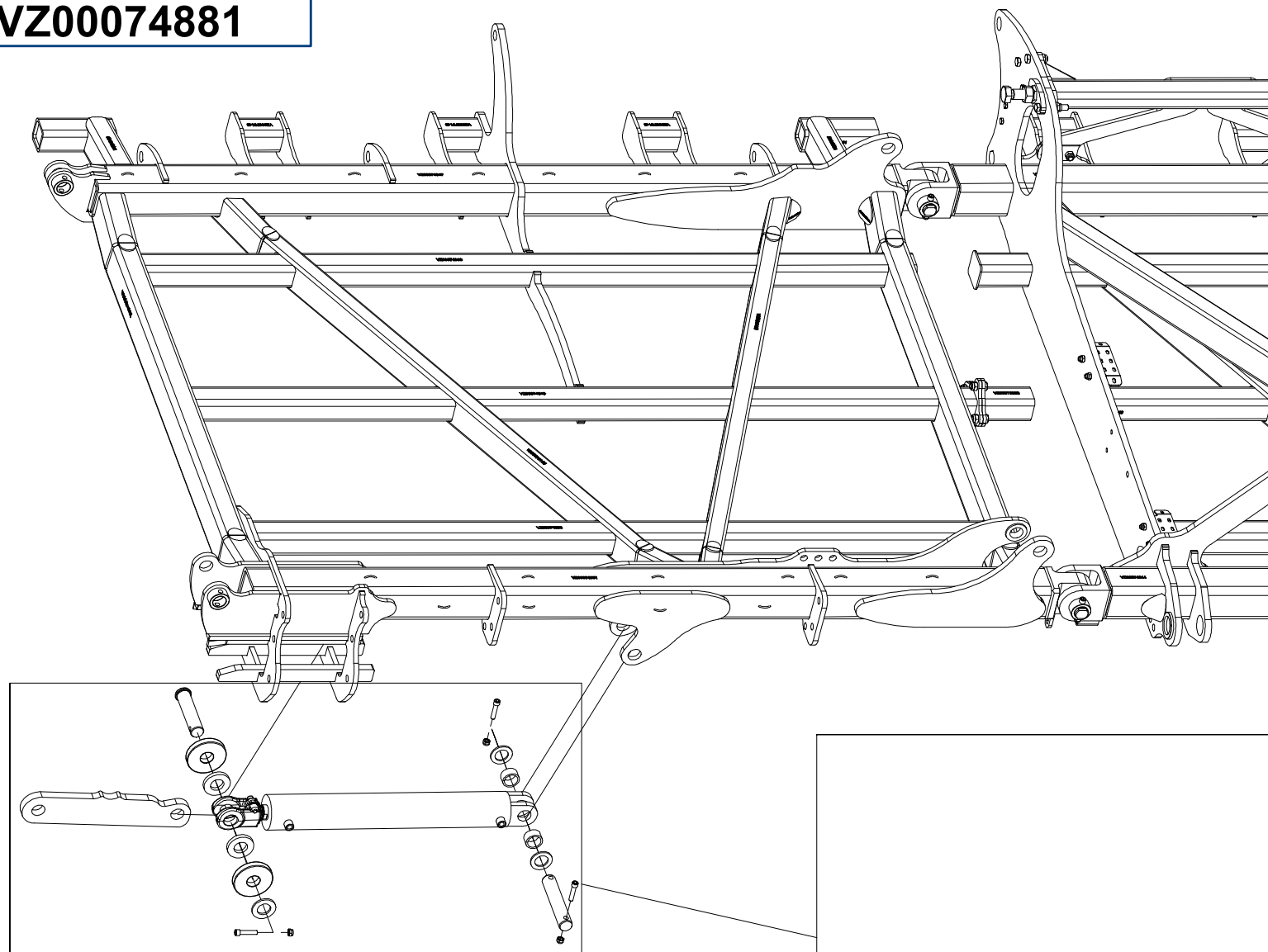

Pos.	Part Number	Pcs.
19	4013139	36
20	m04301	58
21	m14008	38
40	4012145	4
42	4008345	2
43	4008280	4
44	VZ00054448	4
45	4008265	2
46	m03175	2
47	VZ00046682	2
48	9002760	8

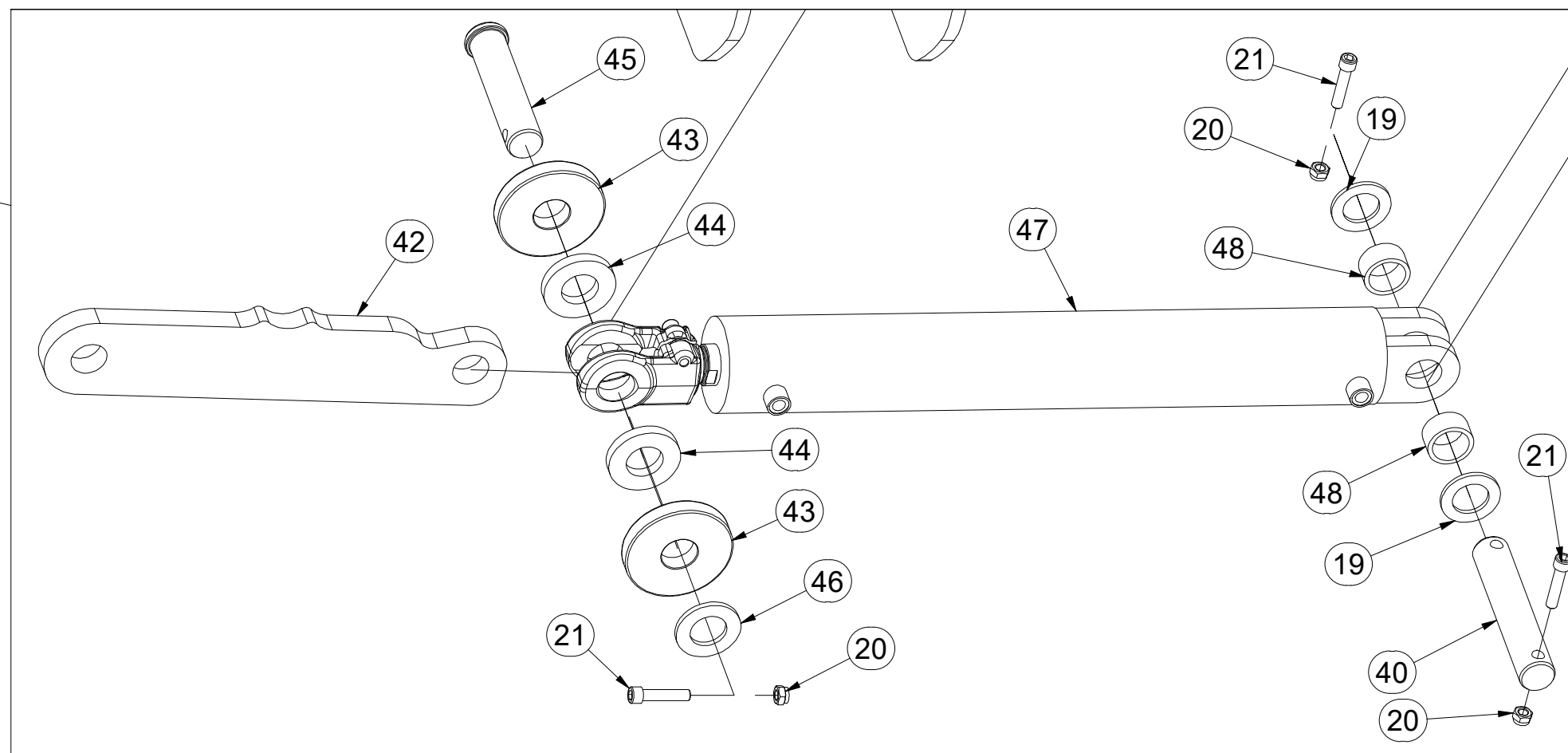

Ⓒ ZÁKLAD STROJE

Ⓓ UNTERBAU DER MASCHINE

Ⓕ BÂTI DE LA MACHINE

Ⓖ FOOTING OF THE MACHINE

Ⓡ ОСНОВАНИЕ МАШИНЫ

Ⓟ PODSTAWA MASZYNY



VZ00074881

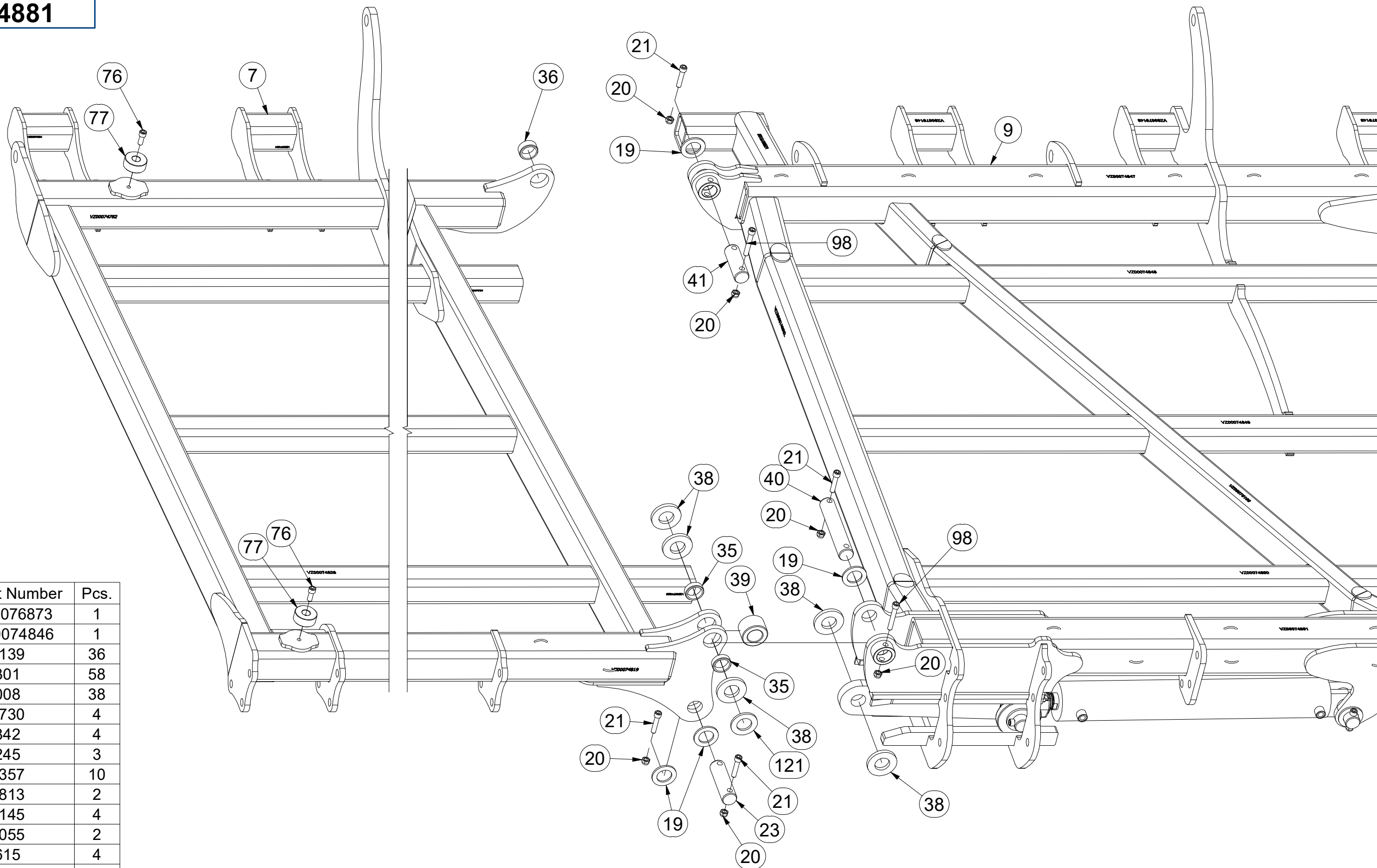

Pos.	Part Number	Pcs.
7	VZ00076873	1
9	VZ00074846	1
19	4013139	36
20	m04301	58
21	m14008	38
23	4007730	4
35	m15842	4
36	m22245	3
38	4008357	10
39	4008813	2
40	4012145	4
41	4008055	2
76	m12615	4
77	4015319	4
98	m13033	8
121	m03636	2

Ⓒ ZÁKLAD STROJE

Ⓓ UNTERBAU DER MASCHINE

Ⓕ BÂTI DE LA MACHINE

Ⓖ FOOTING OF THE MACHINE

Ⓡ ОСНОВАНИЕ МАШИНЫ

Ⓢ PODSTAWA MASZYNY



VZ00074881

Pos.	Part Number	Pcs.
10	VZ00074877	1
20	m04301	58
73	VZ00005524	4
74	m23801	4
75	4024556	48
88	m20385	54
92	VZ00074842	1
98	m13033	8
101	VZ00075533	2
103	m19984	8

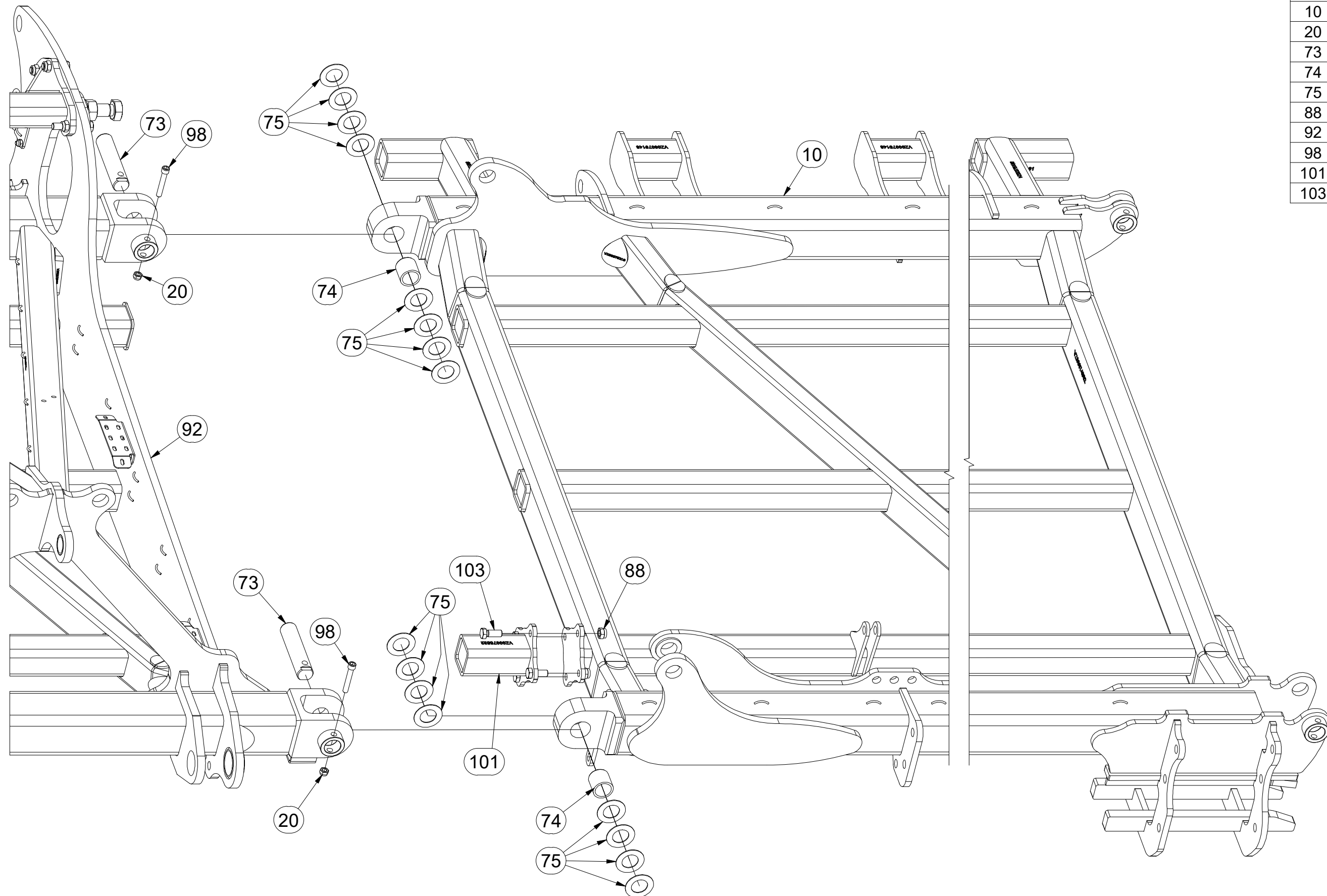

Ⓒ ZÁKLAD STROJE

Ⓓ UNTERBAU DER MASCHINE

Ⓕ BÂTI DE LA MACHINE

Ⓖ FOOTING OF THE MACHINE

Ⓡ ОСНОВАНИЕ МАШИНЫ

Ⓟ PODSTAWA MASZYNY



VZ00074881

Pos.	Part Number	Pcs.
19	4013139	36
20	m04301	58
21	m14008	38
40	4012145	4
42	4008345	2
43	4008280	4
44	VZ00054448	4
45	4008265	2
46	m03175	2
47	VZ00046682	2
48	9002760	8

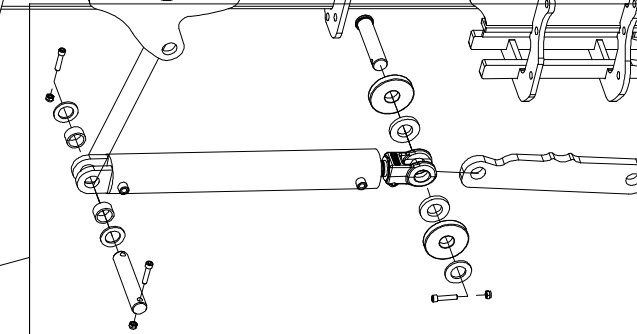
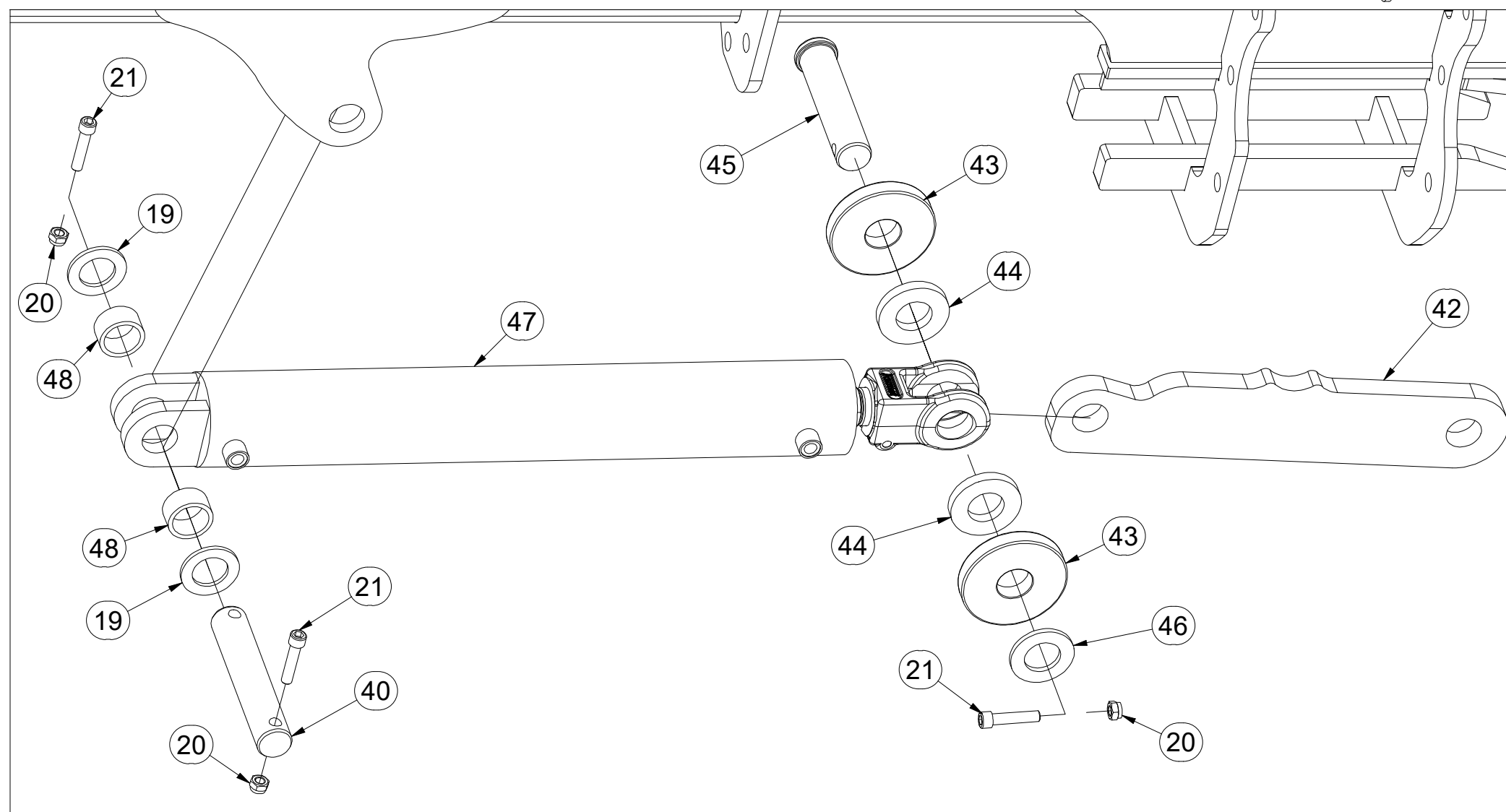
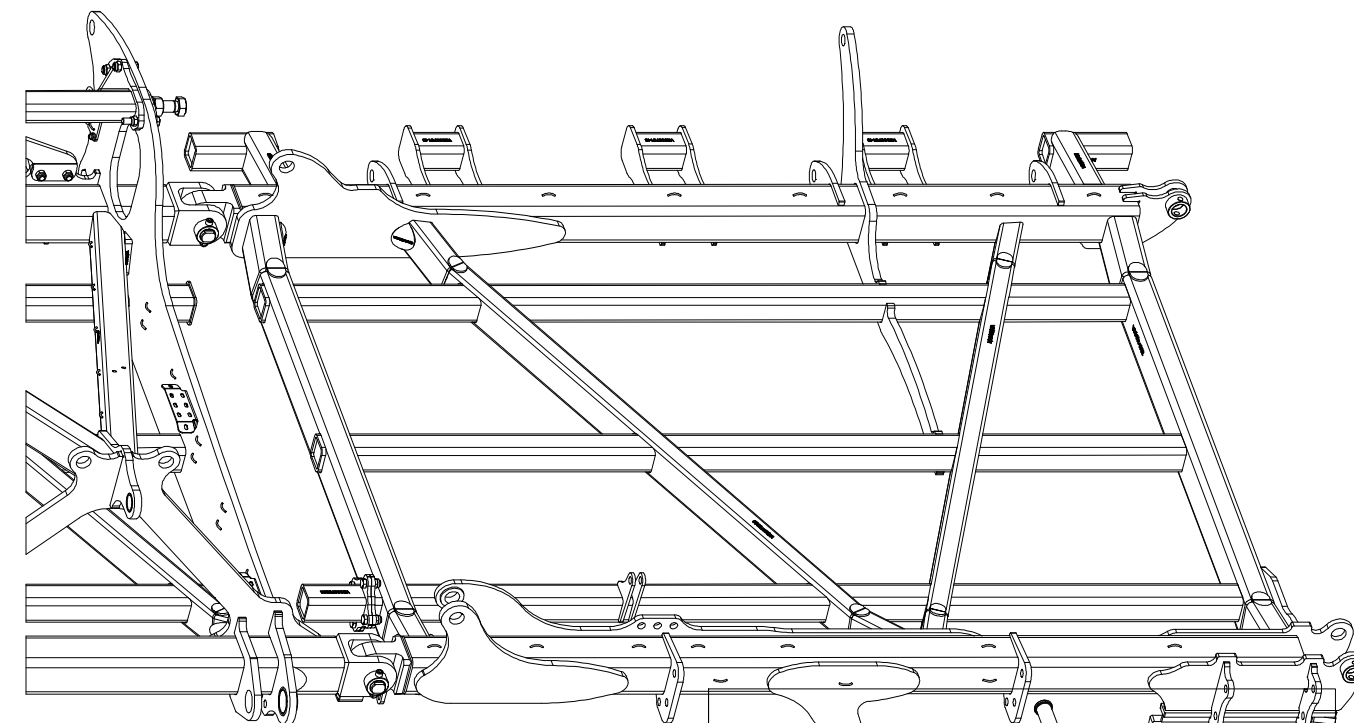

Ⓒ ZÁKLAD STROJE

Ⓓ UNTERBAU DER MASCHINE

Ⓕ BÂTI DE LA MACHINE

Ⓖ FOOTING OF THE MACHINE

Ⓡ ОСНОВАНИЕ МАШИНЫ

Ⓟ PODSTAWA MASZYNY



VZ00074881

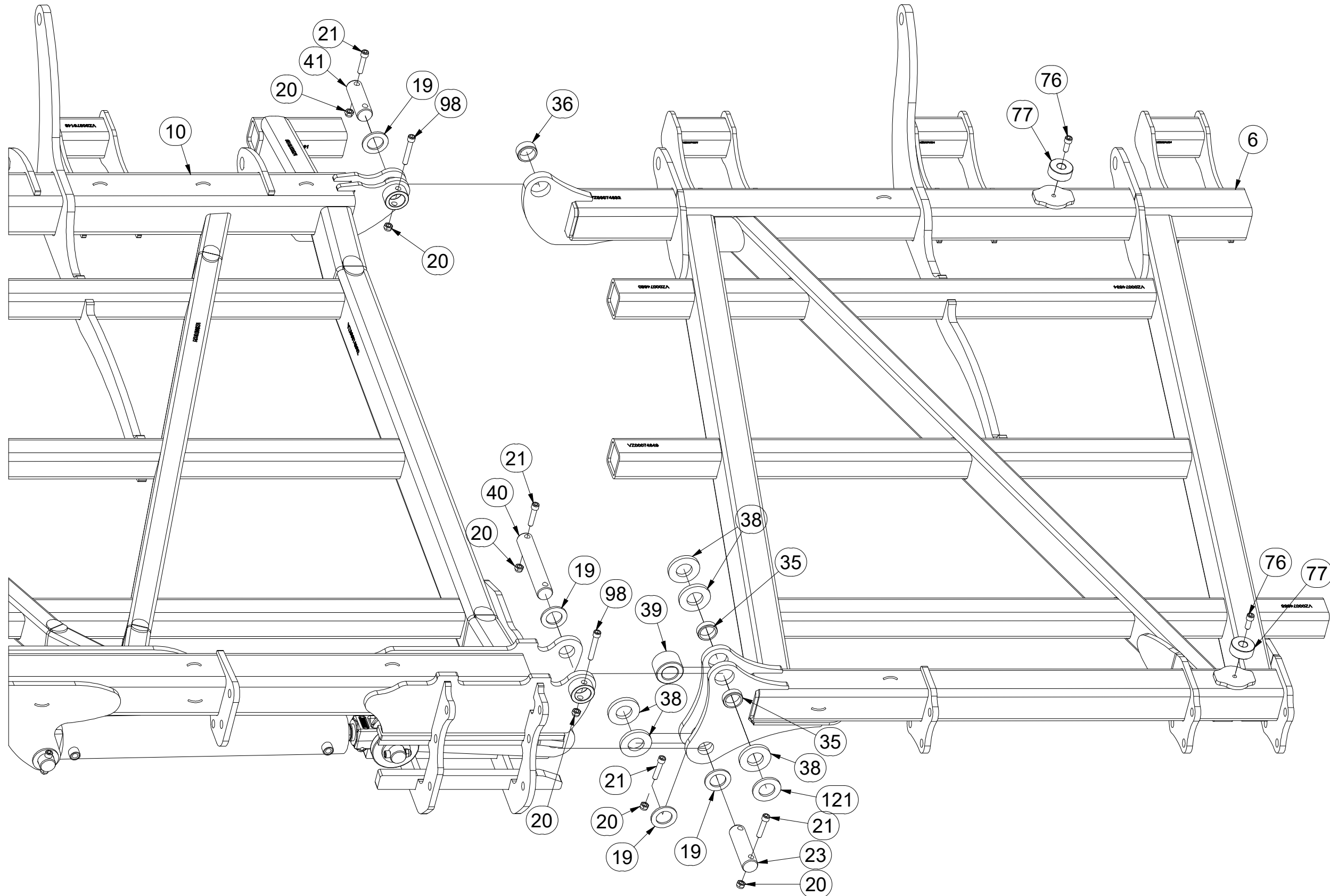

Pos.	Part Number	Pcs.
6	VZ00074629	1
10	VZ00074877	1
19	4013139	36
20	m04301	58
21	m14008	38
23	4007730	4
35	m15842	4
36	m22245	3
38	4008357	10
39	4008813	2
40	4012145	4
41	4008055	2
76	m12615	4
77	4015319	4
98	m13033	8
121	m03636	2

Ⓒ ZÁKLAD STROJE

Ⓓ UNTERBAU DER MASCHINE

Ⓕ BÂTI DE LA MACHINE

Ⓖ FOOTING OF THE MACHINE

Ⓡ ОСНОВАНИЕ МАШИНЫ

Ⓢ PODSTAWA MASZyny



VZ00074881

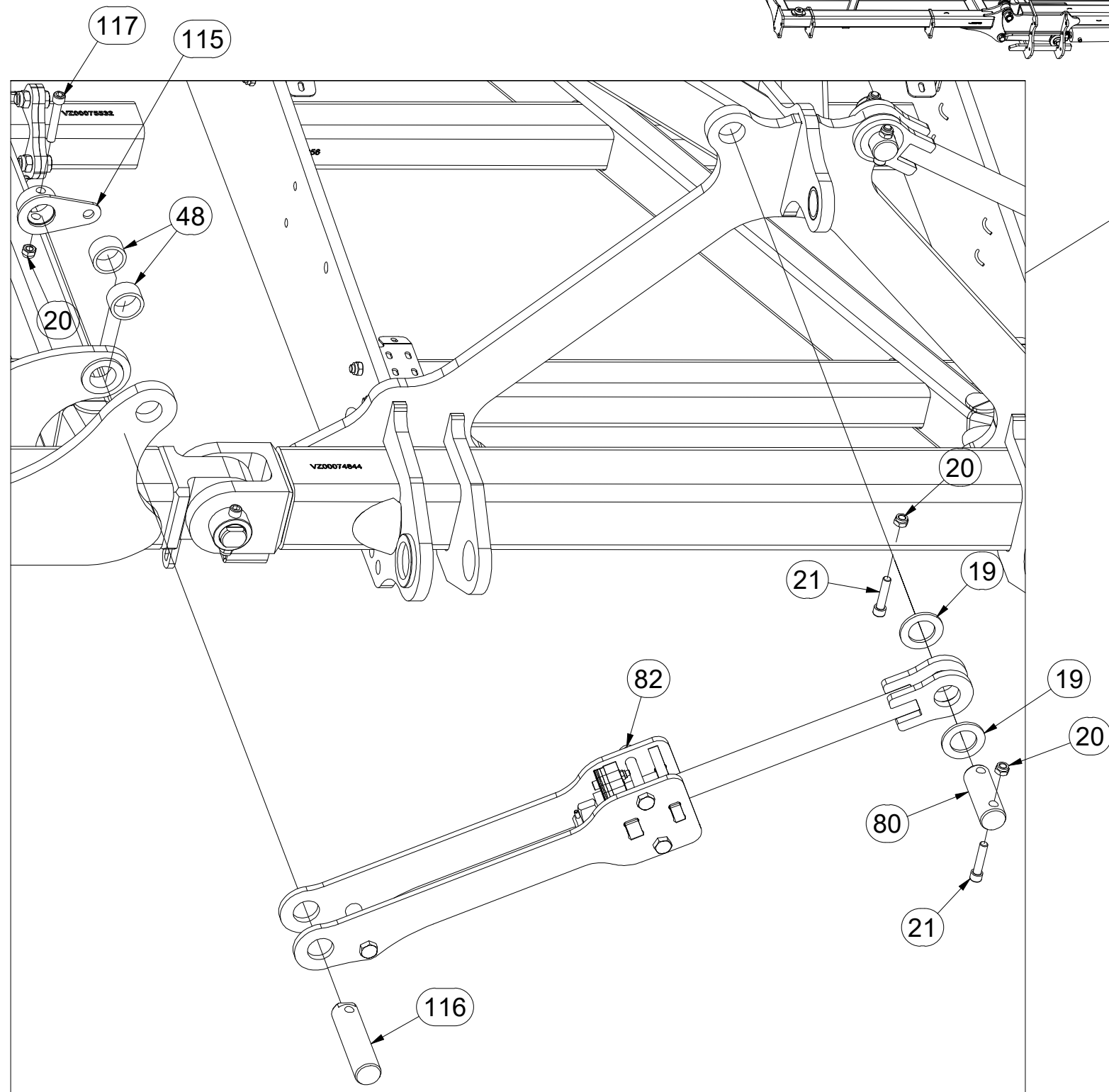
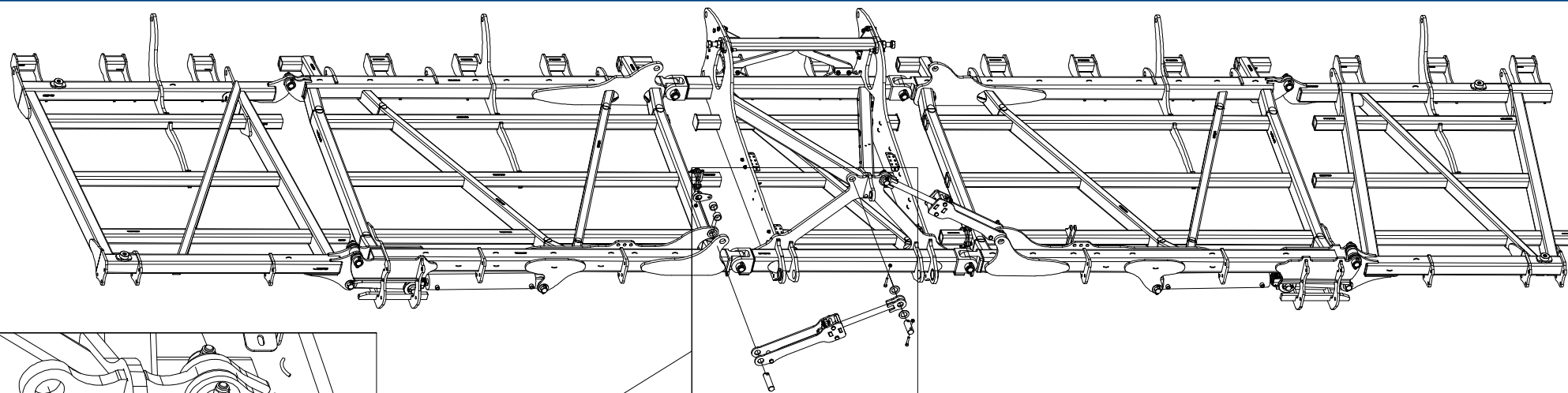

Pos.	Part Number	Pcs.
19	4013139	36
20	m04301	58
21	m14008	38
48	9002760	8
80	4007592	2
82	VZ00077621	1
115	VZ00076314	2
116	VZ00004586	2
117	m14862	2

Ⓒ ZÁKLAD STROJE

Ⓓ UNTERBAU DER MASCHINE

Ⓕ BÂTI DE LA MACHINE

Ⓖ FOOTING OF THE MACHINE

Ⓡ ОСНОВАНИЕ МАШИНЫ

Ⓢ PODSTAWA MASZINY



VZ00074881

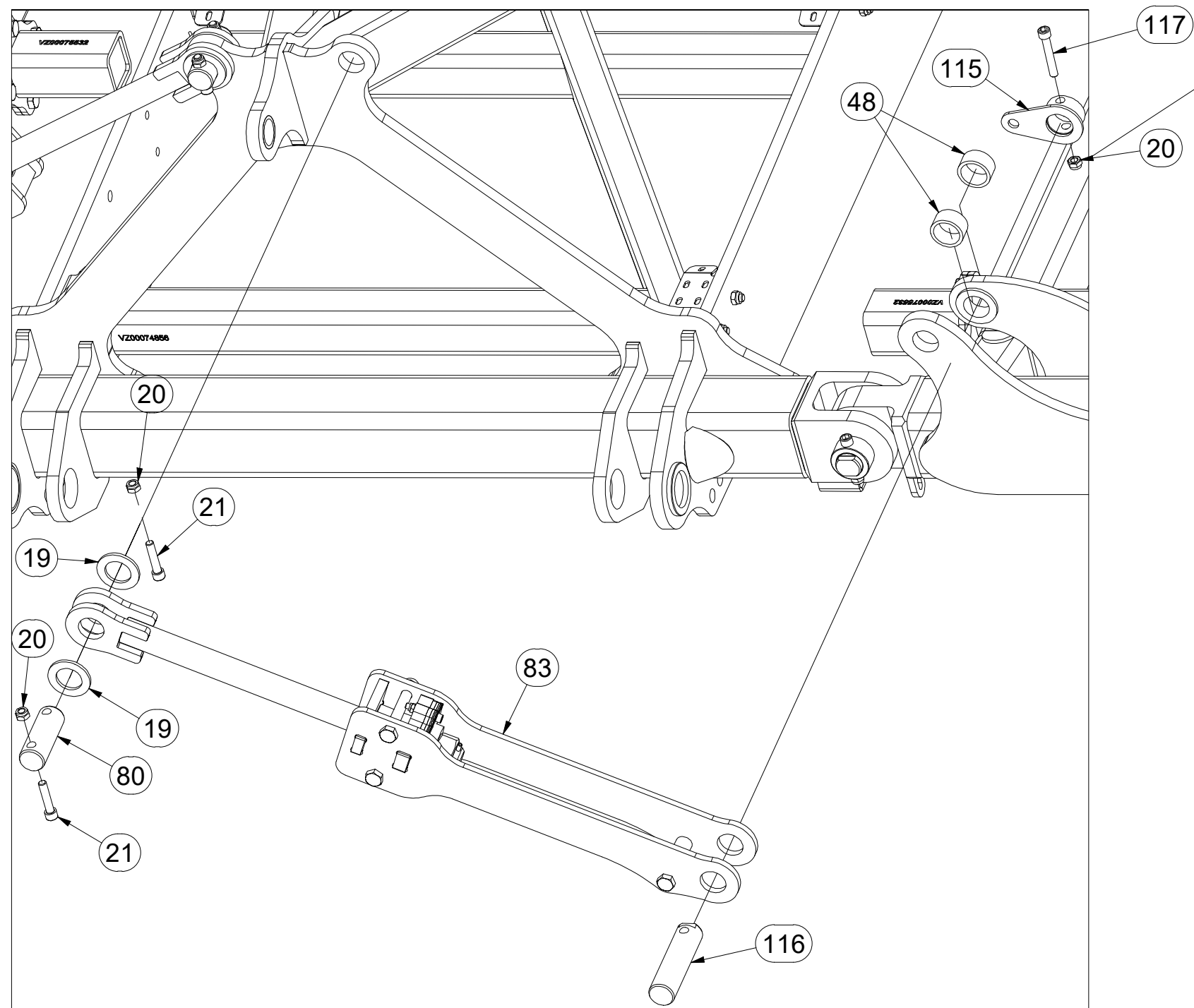
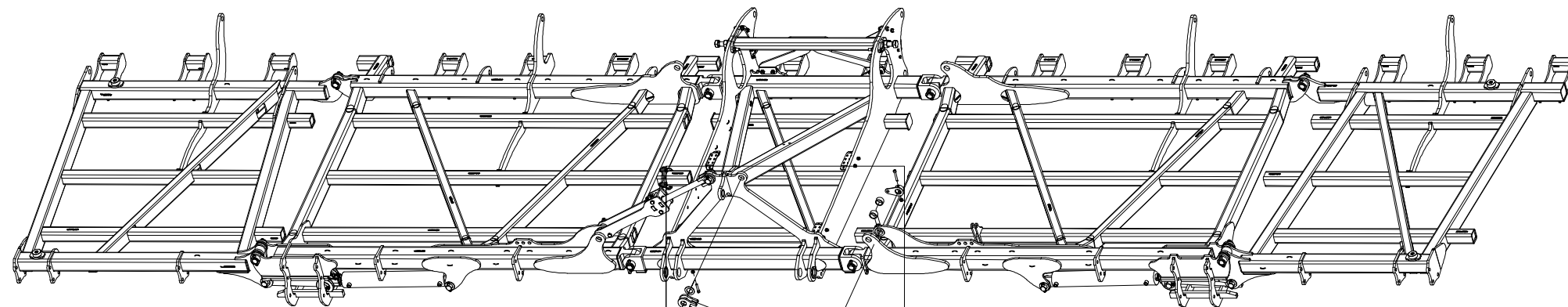

Pos.	Part Number	Pcs.
19	4013139	36
20	m04301	58
21	m14008	38
48	9002760	8
80	4007592	2
83	VZ00075247	1
115	VZ00076314	2
116	VZ00004586	2
117	m14862	2

Ⓒ ZÁKLAD STROJE

Ⓓ UNTERBAU DER MASCHINE

Ⓕ BÂTI DE LA MACHINE

Ⓖ FOOTING OF THE MACHINE

Ⓡ ОСНОВАНИЕ МАШИНЫ

Ⓟ PODSTAWA MASZYNY



VZ00074881

Pos.	Part Number	Pcs.
18	4012990	6
19	4013139	36
20	m04301	58
21	m14008	38
22	VZ00046241	2
23	4007730	4
75	4024556	48

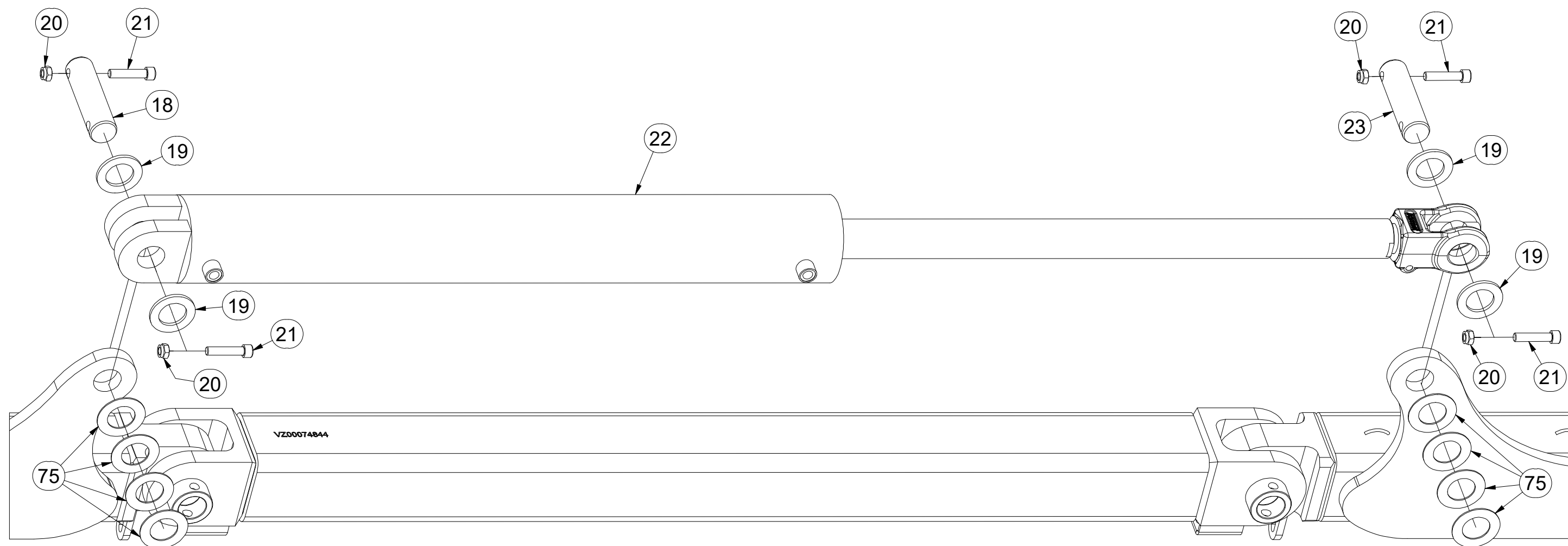
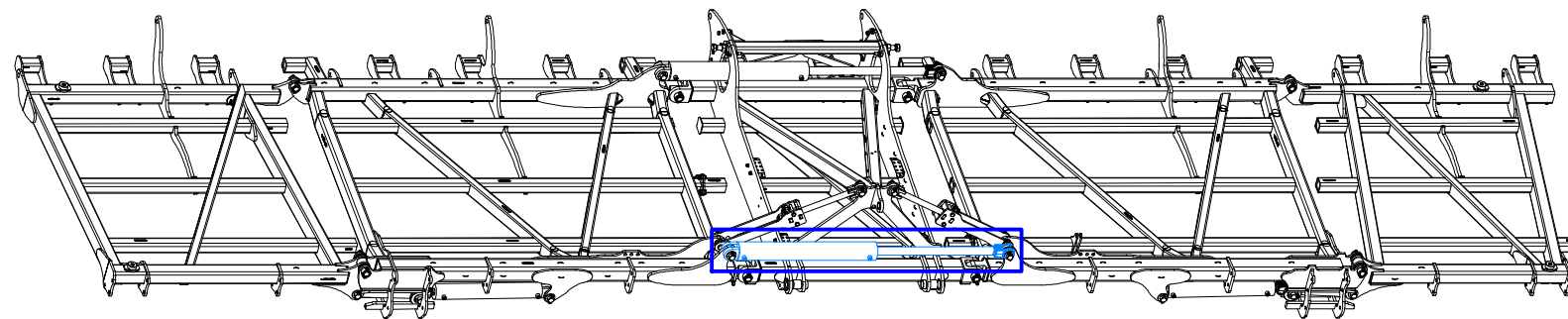

Ⓒ ZÁKLAD STROJE

Ⓓ UNTERBAU DER MASCHINE

Ⓕ BÂTI DE LA MACHINE

Ⓖ FOOTING OF THE MACHINE

Ⓡ ОСНОВАНИЕ МАШИНЫ

Ⓟ PODSTAWA MASZINY



VZ00074881

Pos.	Part Number	Pcs.
18	4012990	6
19	4013139	36
20	m04301	58
21	m14008	38
22	VZ00046241	2
23	4007730	4
75	4024556	48

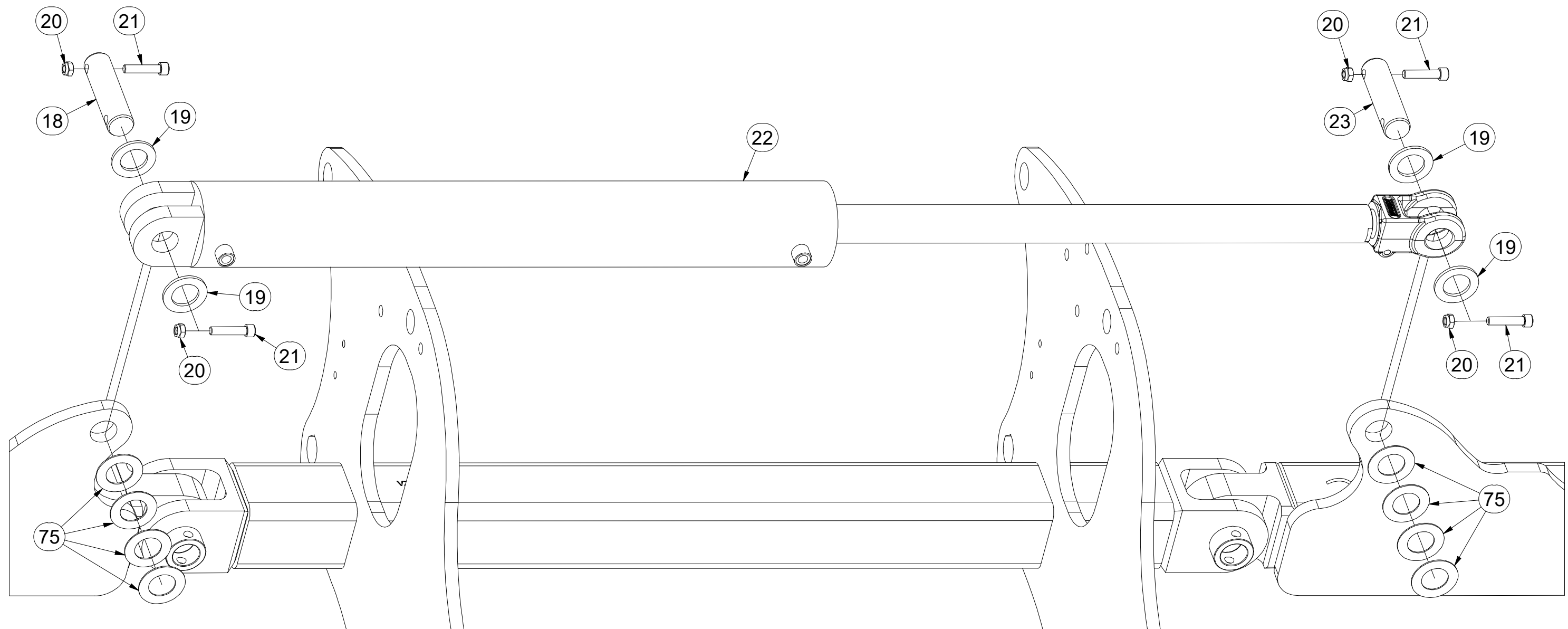
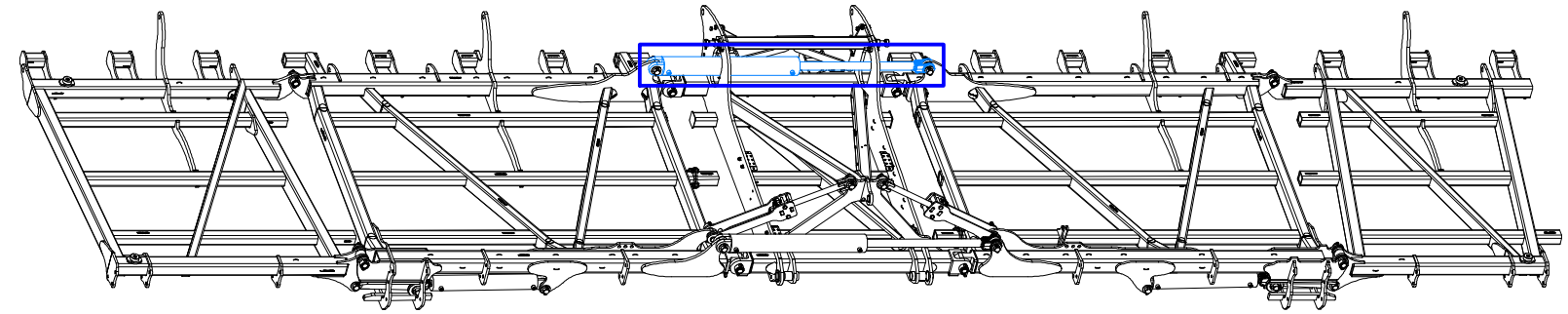

Ⓒ ZÁKLAD STROJE

Ⓓ UNTERBAU DER MASCHINE

Ⓕ BÂTI DE LA MACHINE

VZ00074881

Ⓖ FOOTING OF THE MACHINE

Ⓡ ОСНОВАНИЕ МАШИНЫ

Ⓢ PODSTAWA MASZYNY

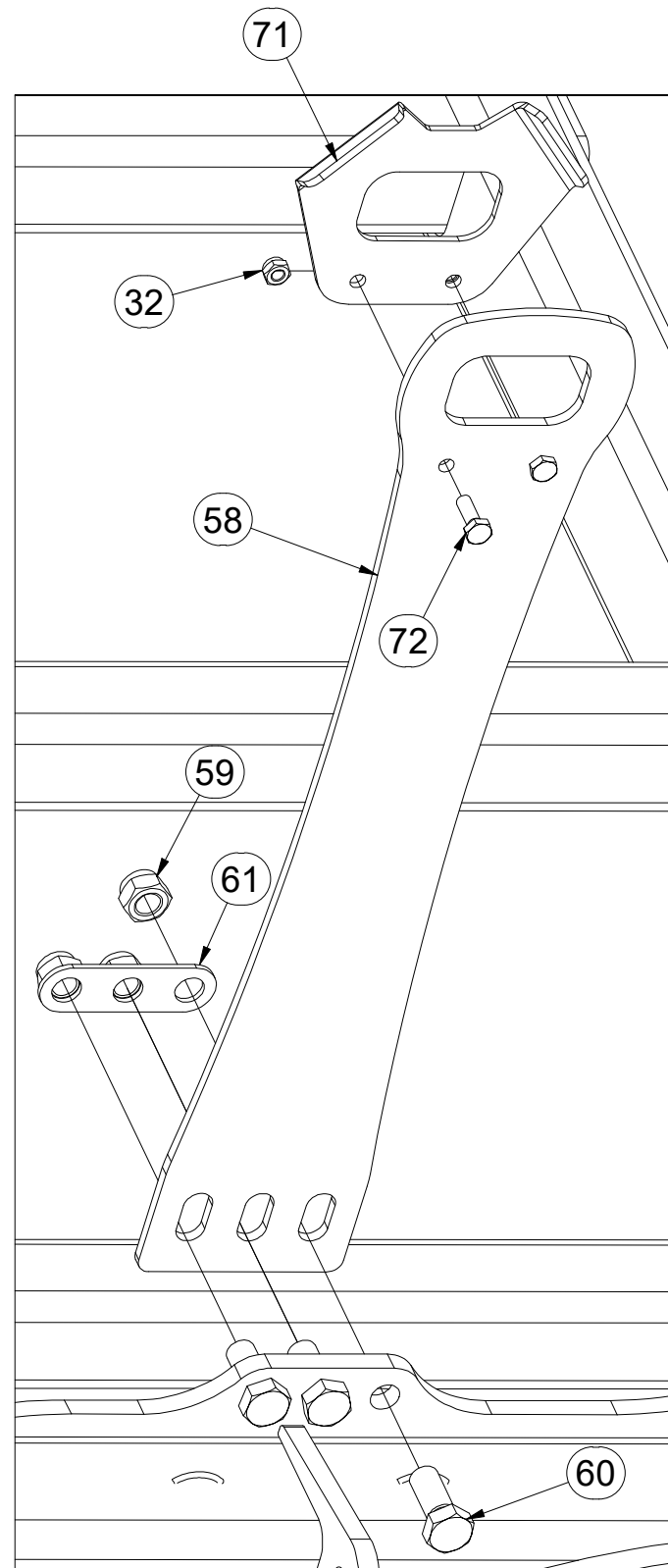
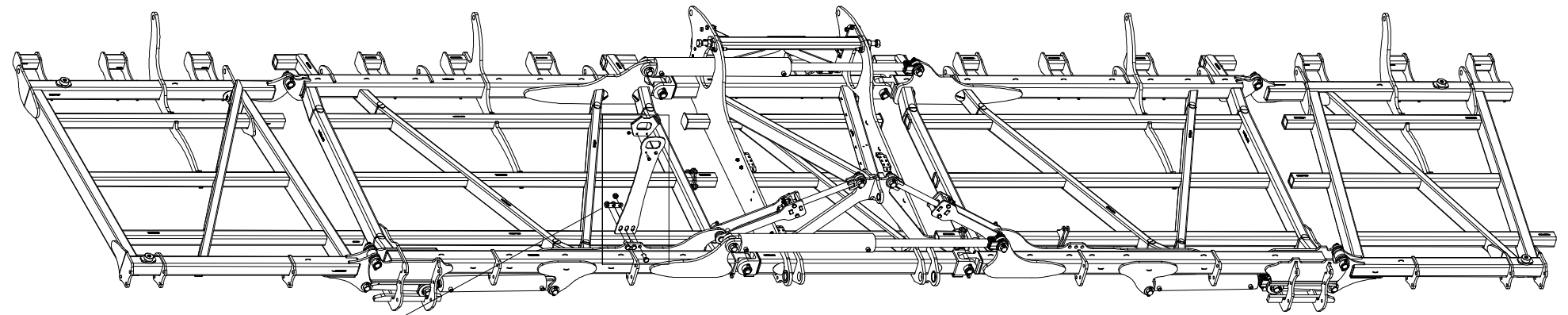

Pos.	Part Number	Pcs.
32	m03775	22
58	VZ00075298	1
59	m05648	6
60	m08378	6
61	VZ00045135	1
71	VZ00077646	1
72	m04612	2

Ⓒ ZÁKLAD STROJE

Ⓓ UNTERBAU DER MASCHINE

Ⓕ BÂTI DE LA MACHINE

Ⓖ FOOTING OF THE MACHINE

Ⓡ ОСНОВАНИЕ МАШИНЫ

Ⓢ PODSTAWA MASZYNY



VZ00074881

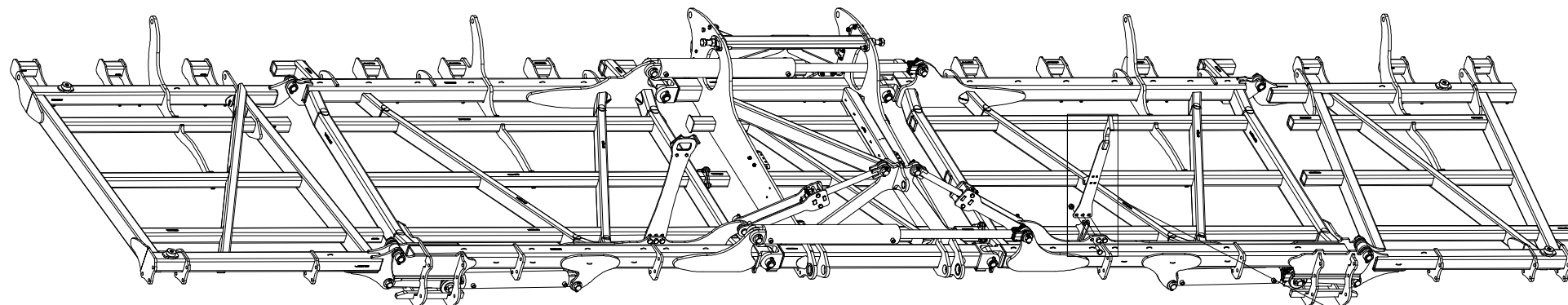

1.

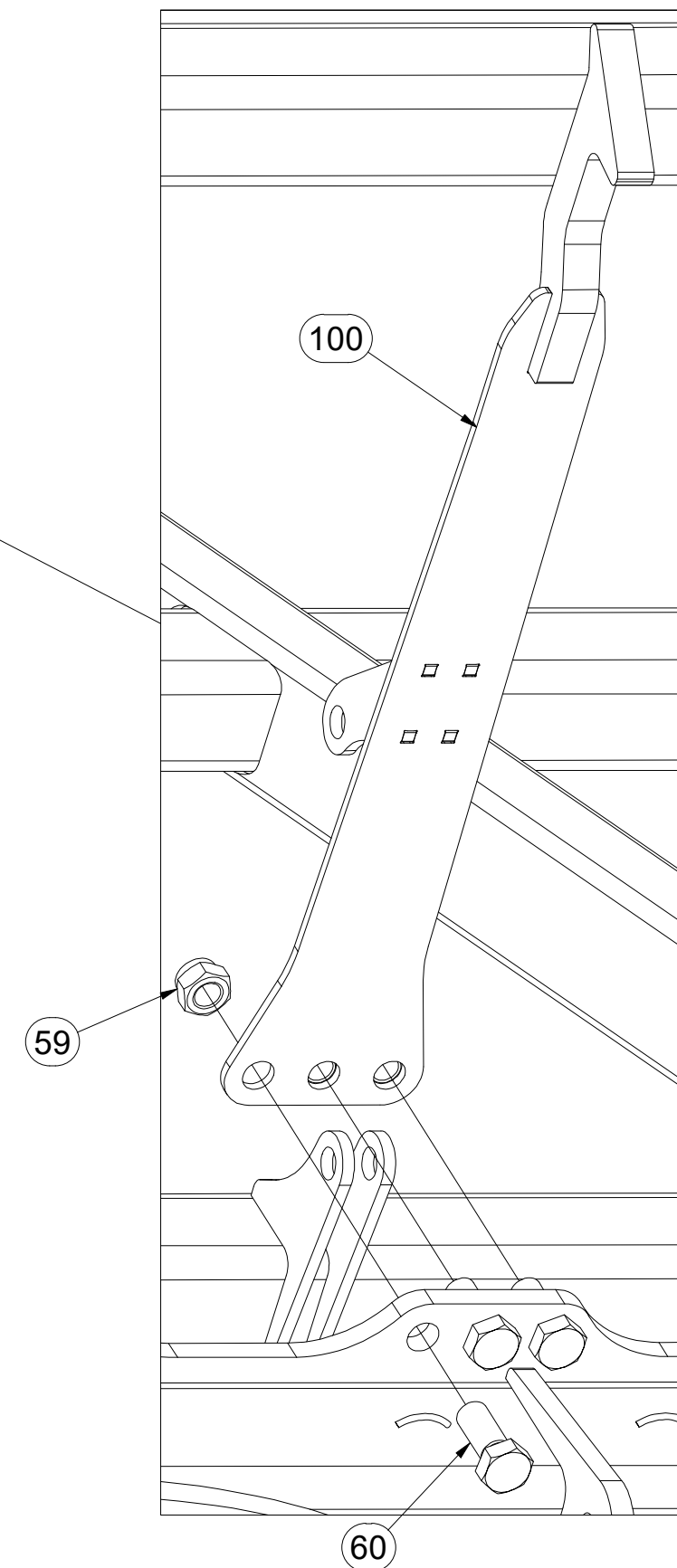

Pos.	Part Number	Pcs.
59	m05648	6
60	m08378	6
100	VZ00077810	1

Ⓒ ZÁKLAD STROJE

Ⓓ UNTERBAU DER MASCHINE

Ⓕ BÂTI DE LA MACHINE

Ⓖ FOOTING OF THE MACHINE

Ⓡ ОСНОВАНИЕ МАШИНЫ

Ⓢ PODSTAWA MASZYNY



VZ00074881

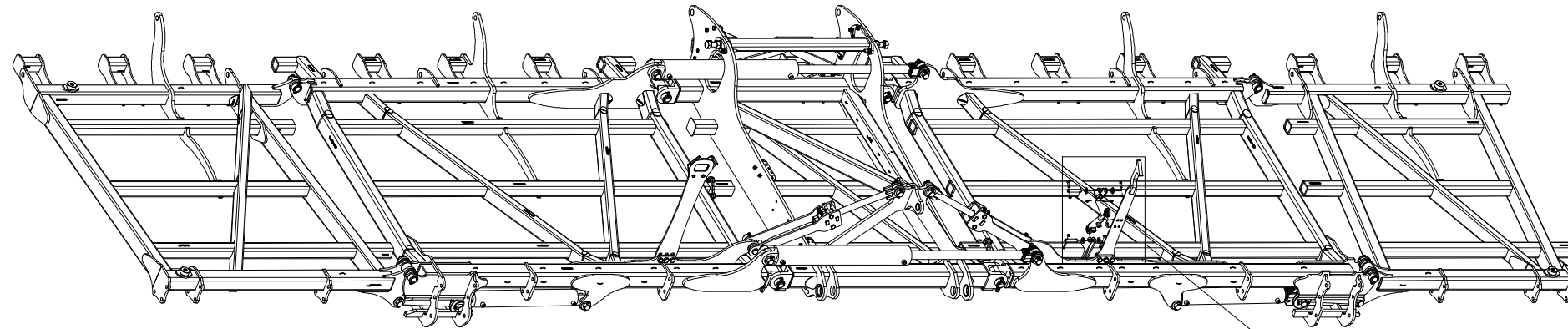

2.

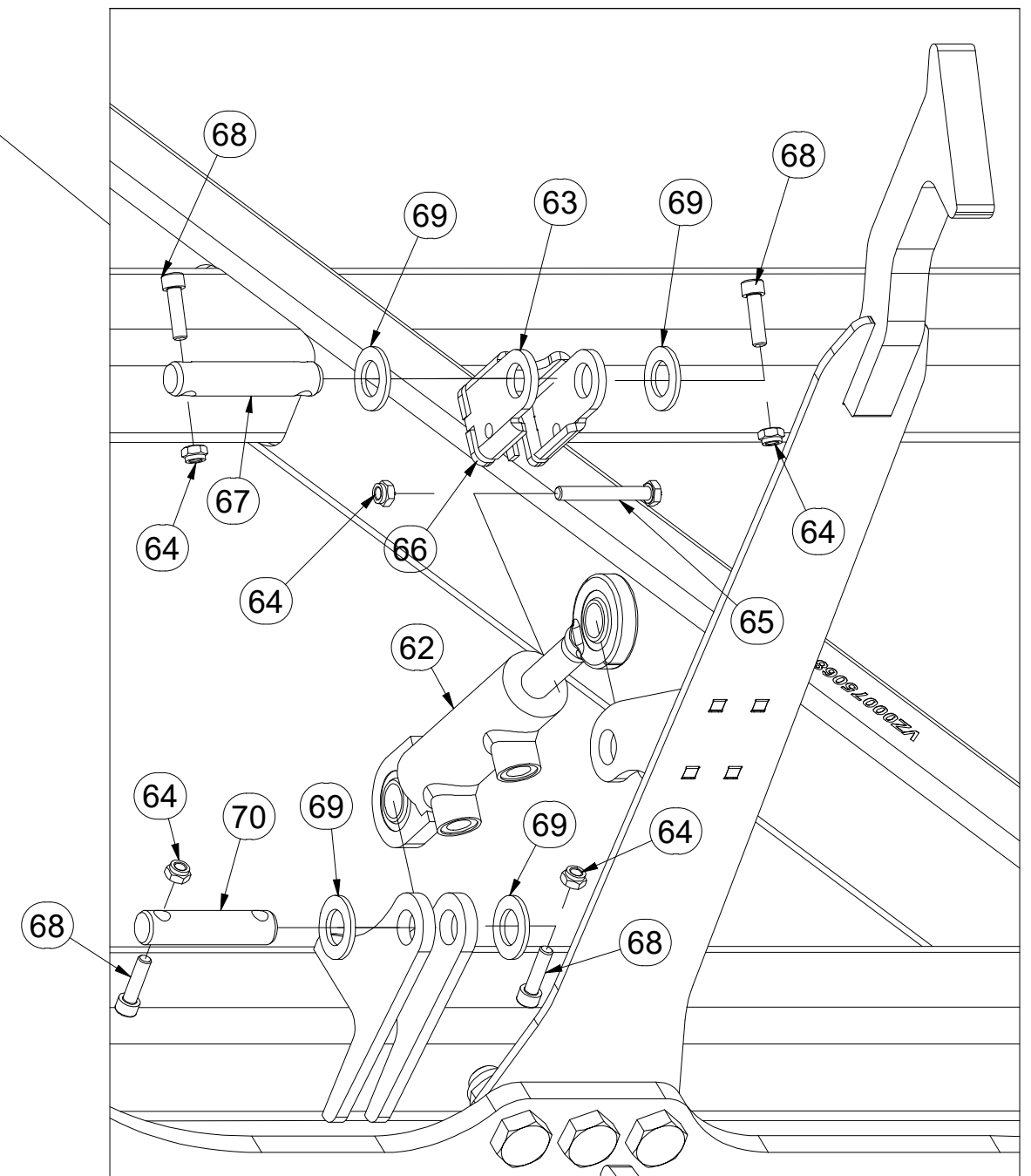

Pos.	Part Number	Pcs.
62	m26209	1
63	VZ00044993	1
64	m04503	5
65	m14355	1
66	m09566	0,180 m
67	4026516	1
68	m09870	4
69	m14030	4
70	4013486	1

Ⓒ ZÁKLAD STROJE

Ⓓ UNTERBAU DER MASCHINE

Ⓕ BÂTI DE LA MACHINE

Ⓖ FOOTING OF THE MACHINE

Ⓡ ОСНОВАНИЕ МАШИНЫ

Ⓢ PODSTAWA MASZyny



VZ00074881

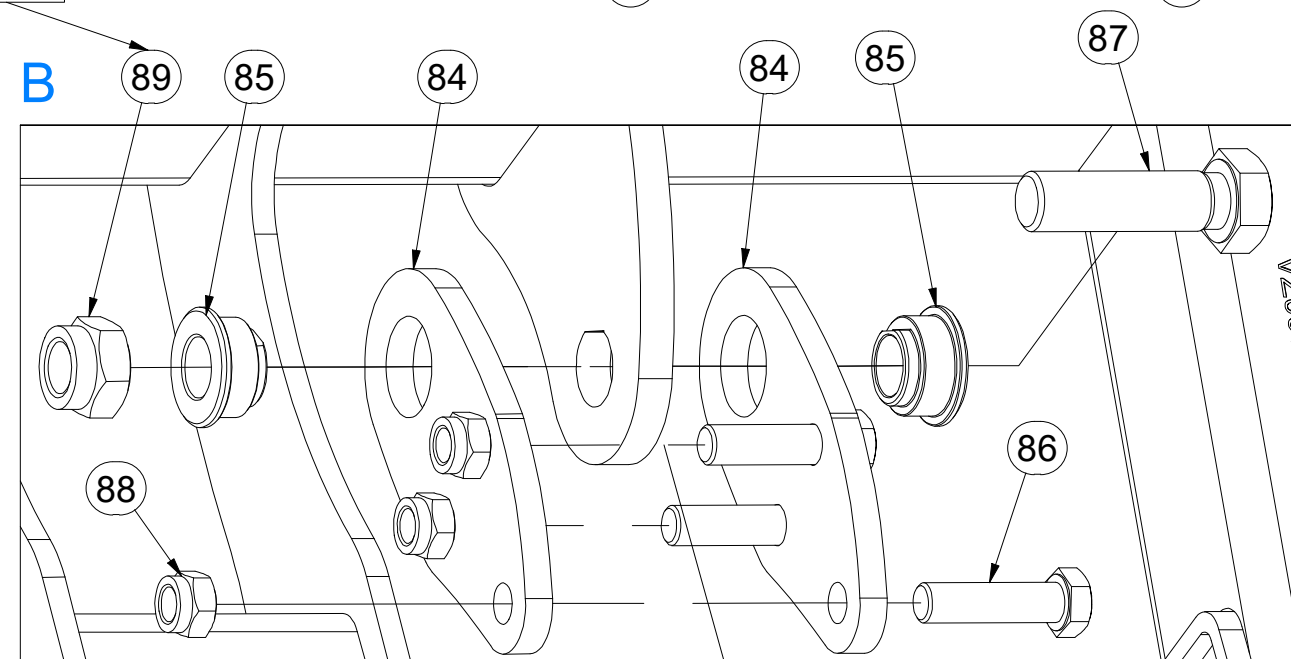
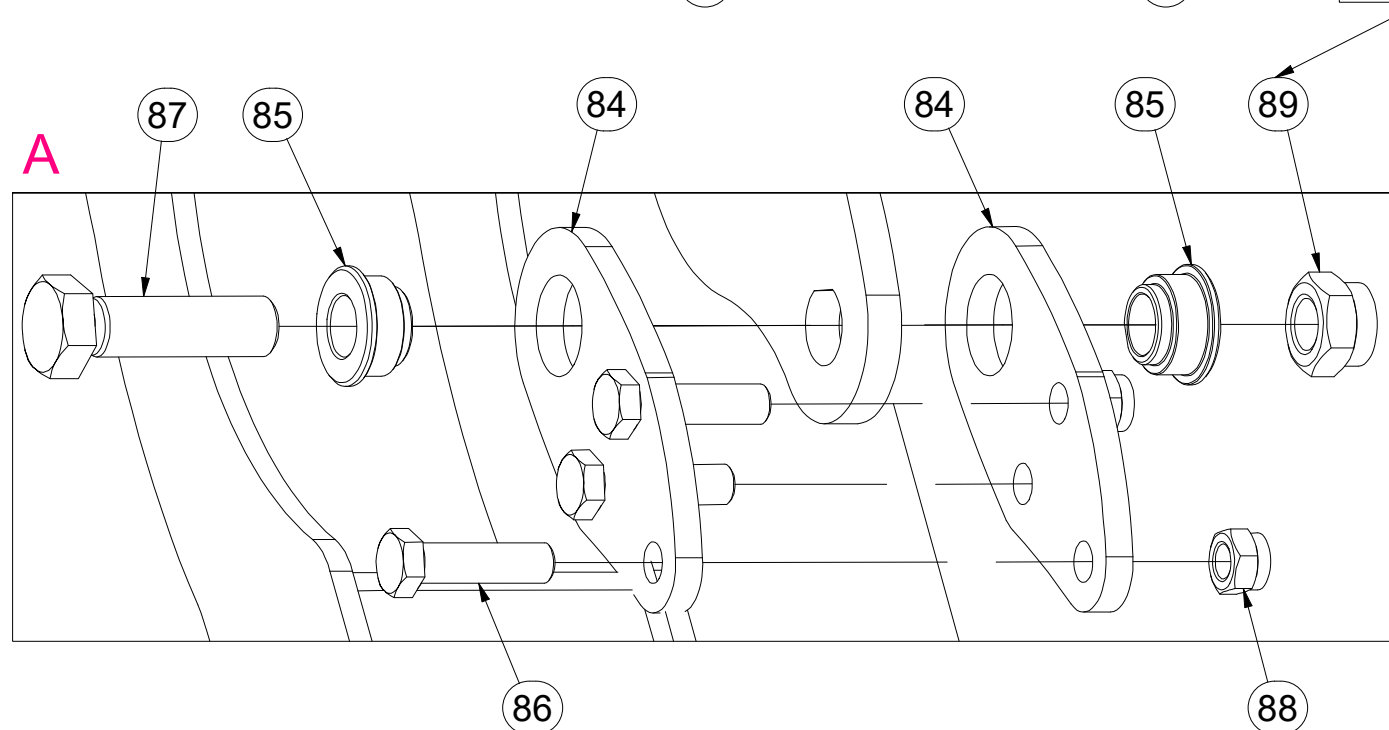
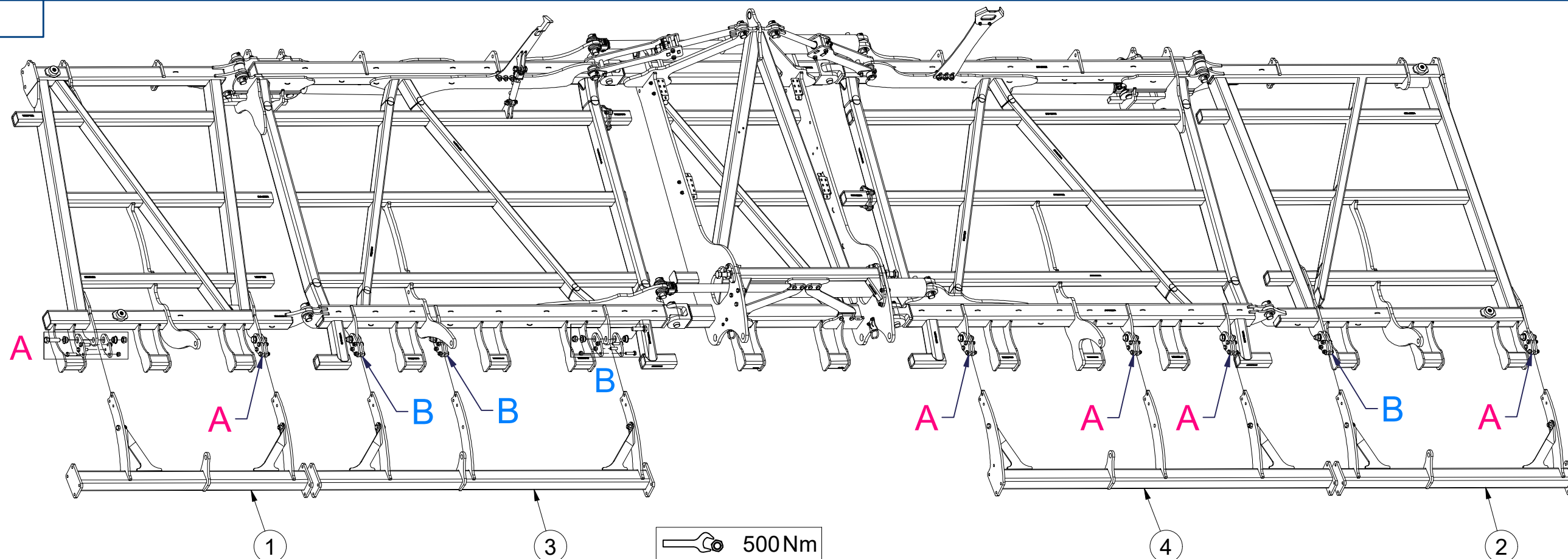

Pos.	Part Number	Pcs.	Pos.	Part Number	Pcs.
1	VZ00074523	1	85	m14506	20
2	VZ00074676	1	86	m14482	30
3	VZ00074608	1	87	m08532	10
4	VZ00074609	1	88	m20385	54
84	4014704	20	89	m07147	16

Ⓒ ZÁKLAD STROJE

Ⓓ UNTERBAU DER MASCHINE

Ⓕ BÂTI DE LA MACHINE

Ⓖ FOOTING OF THE MACHINE

Ⓡ ОСНОВАНИЕ МАШИНЫ

Ⓟ PODSTAWA MASZYNY



VZ00074881

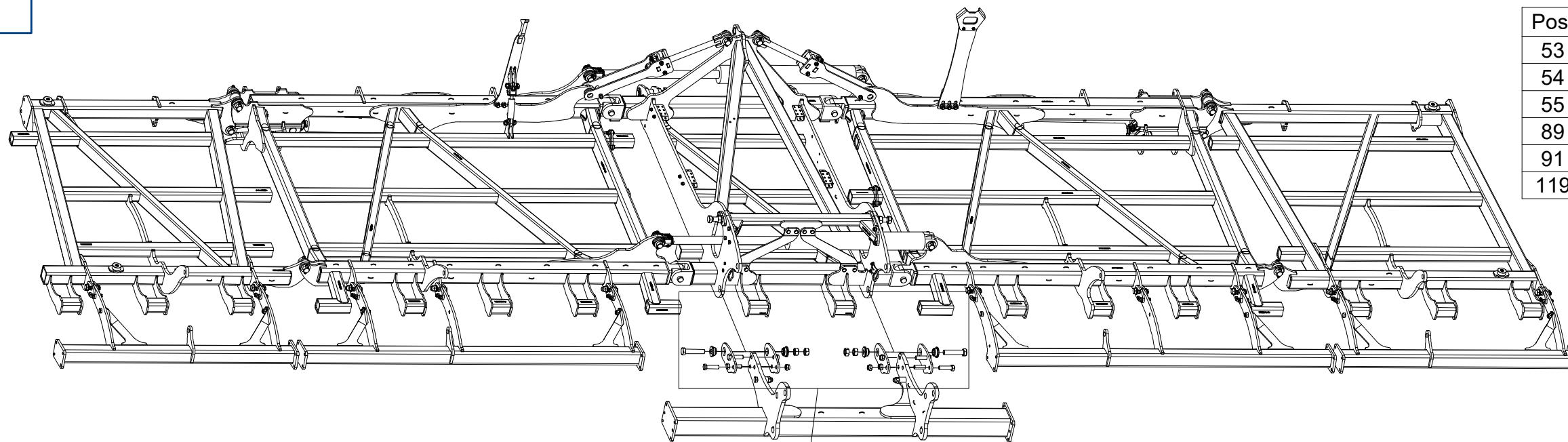

Pos.	Part Number	Pcs.
53	m14505	6
54	m14856	4
55	m01309	10
89	m07147	16
91	m14495	6
119	VZ00076820	4

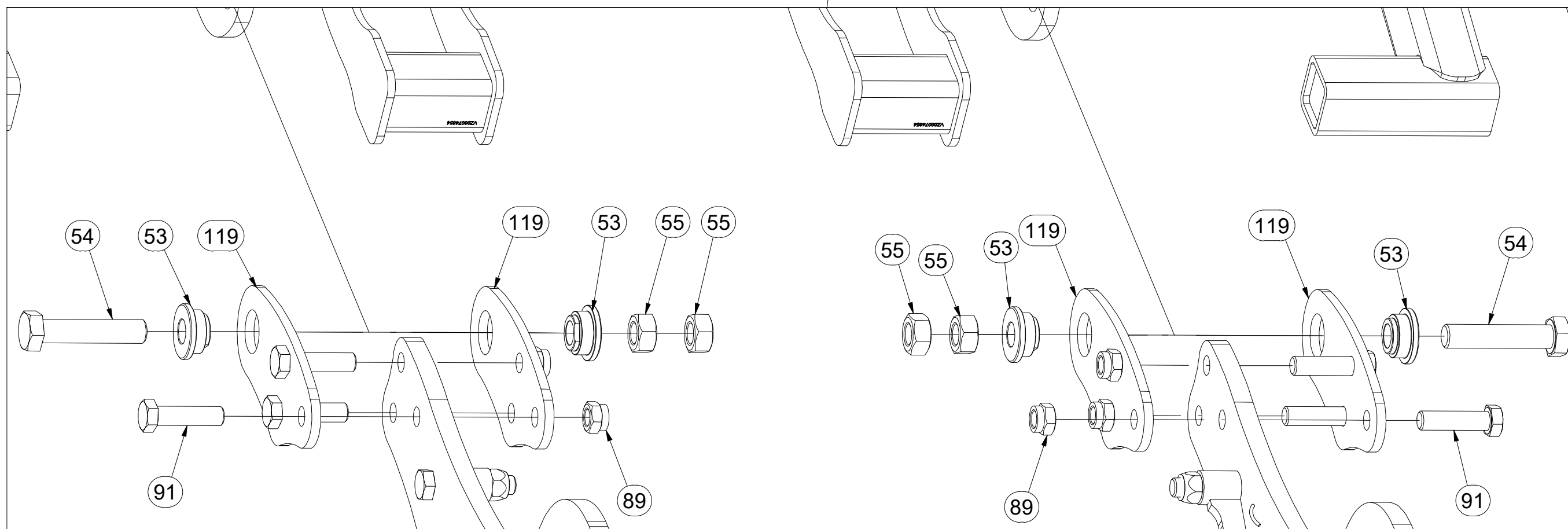

☉ ZÁKLAD STROJE

Ⓧ UNTERBAU DER MASCHINE

Ⓧ BÂTI DE LA MACHINE

Ⓧ FOOTING OF THE MACHINE

Ⓧ ОСНОВАНИЕ МАШИНЫ

Ⓧ PODSTAWA MASZYNY



VZ00074881

Pos.	Part Number	Pcs.
28	VZ00075070	3
29	VZ00075071	1
30	4007639	4
31	m14143	16
32	m03775	22
33	m14029	17
34	4007584	4

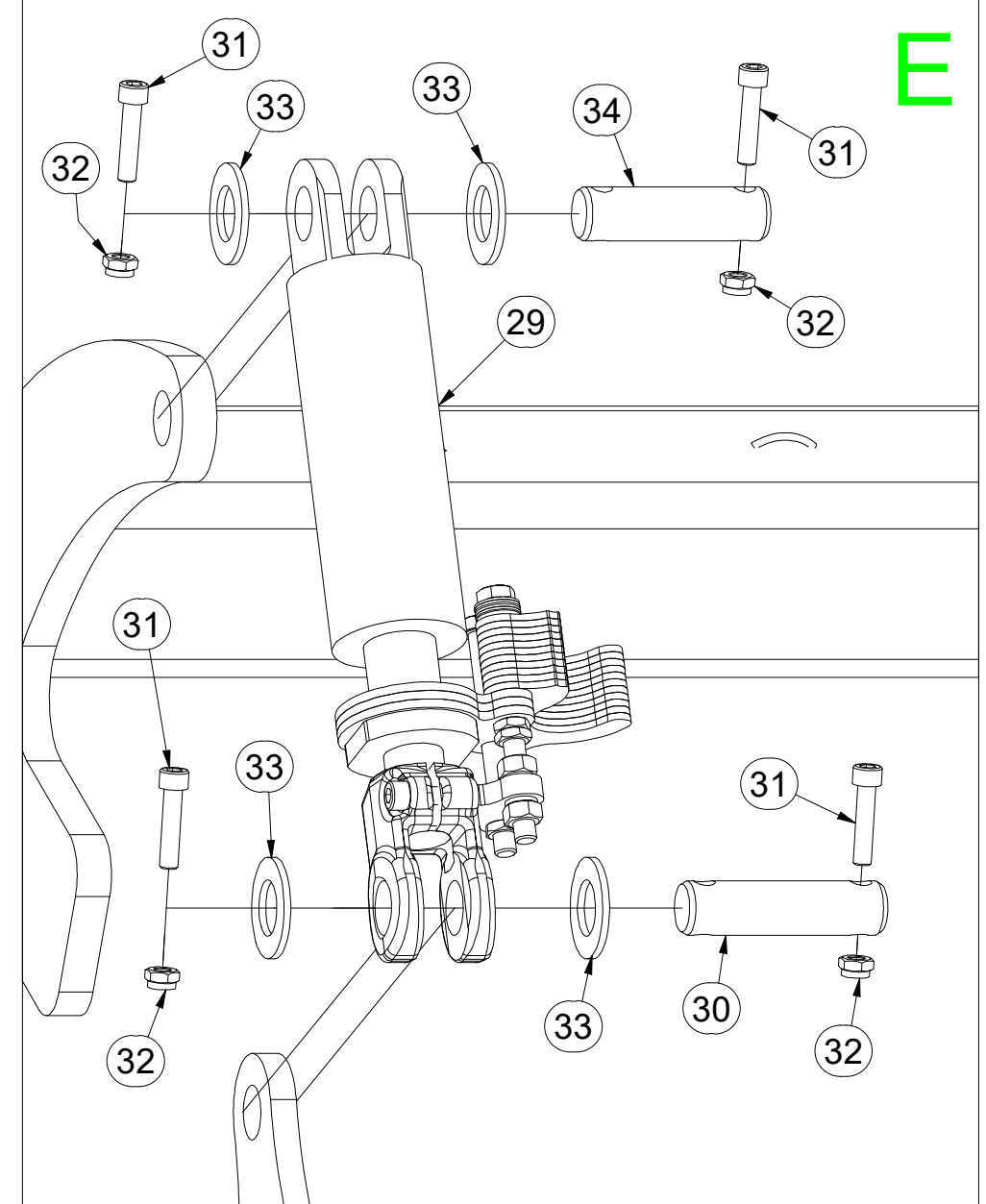
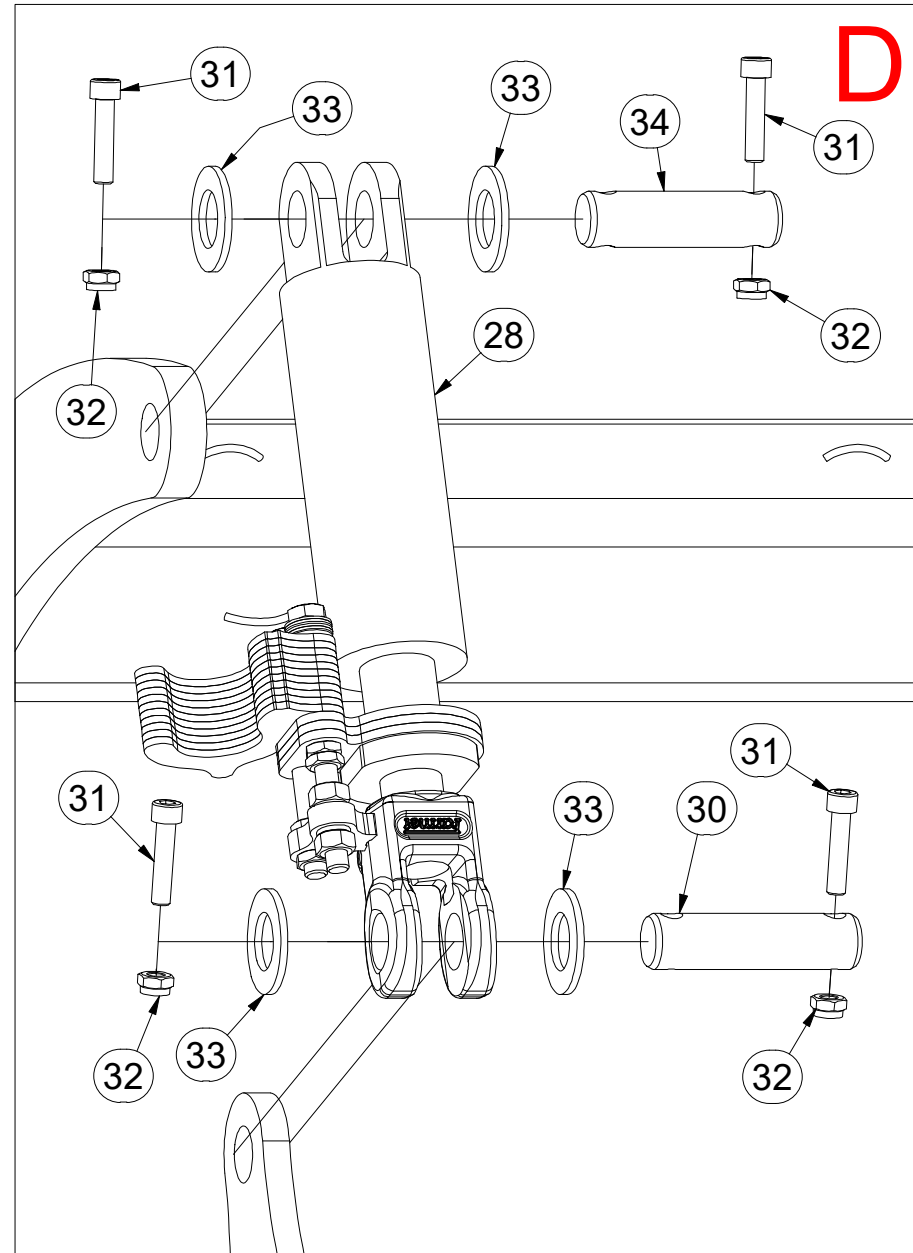
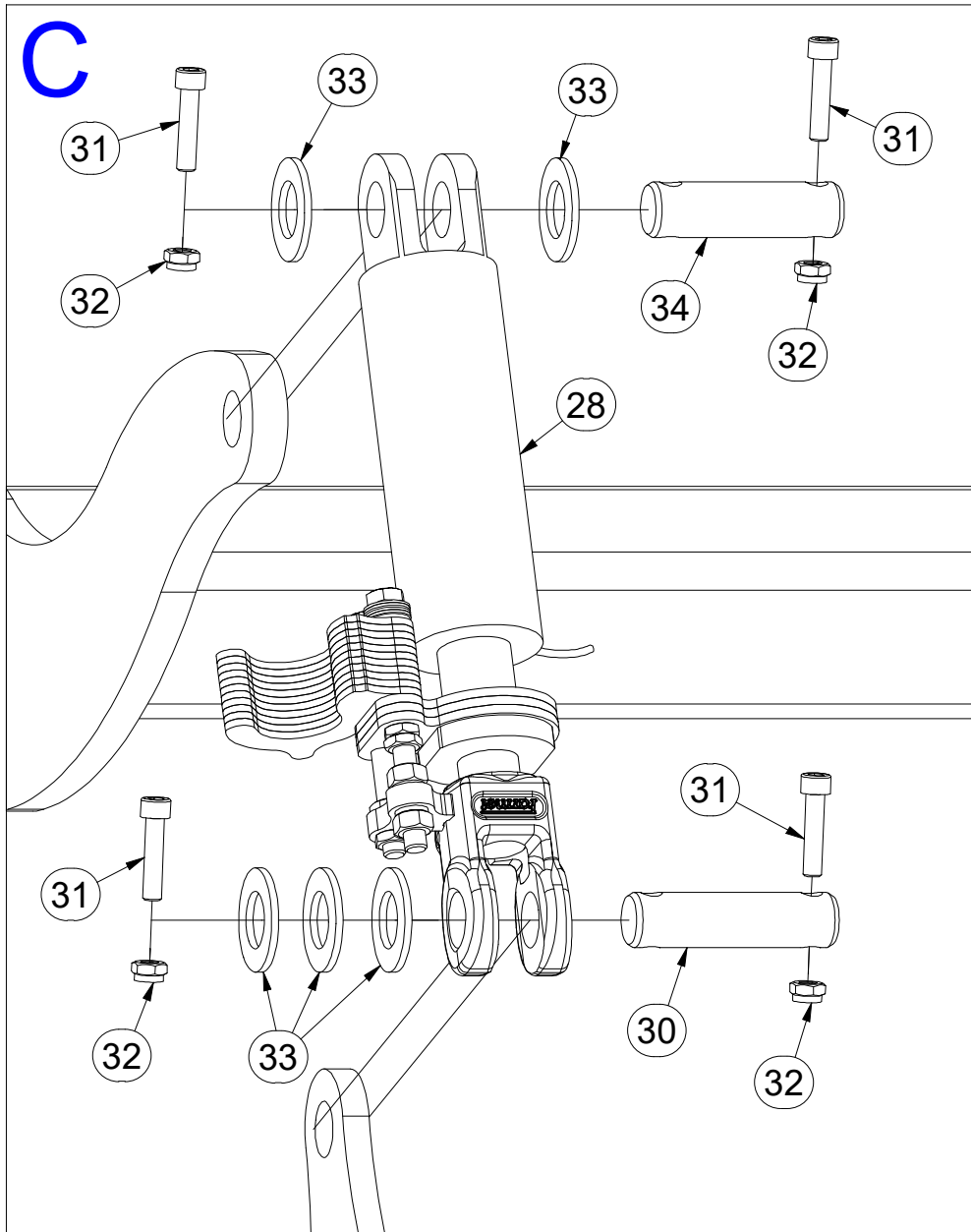
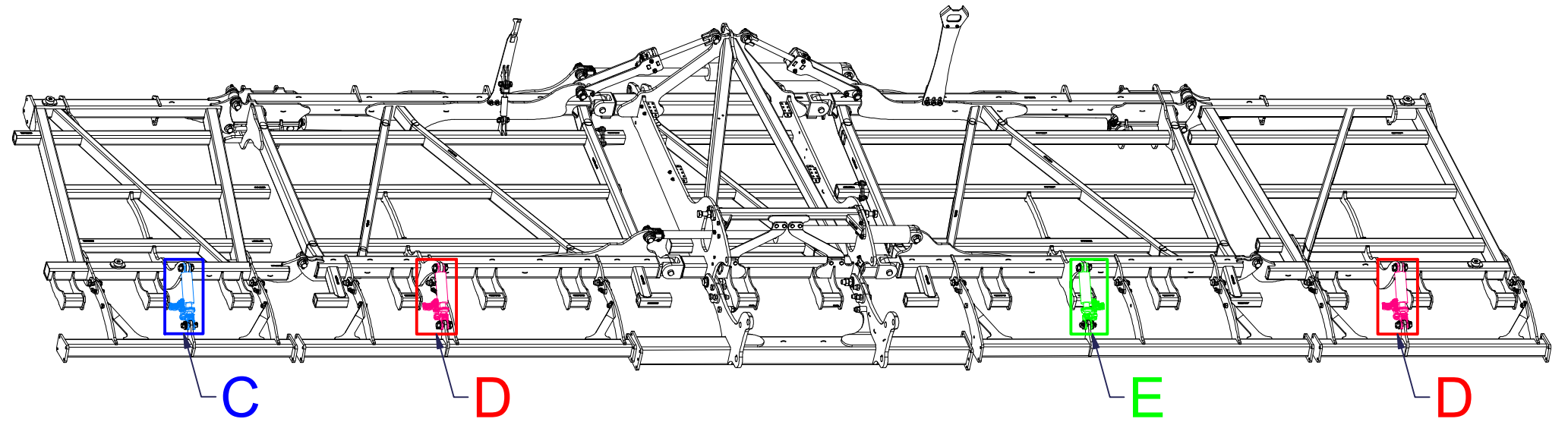

☉ ZÁKLAD STROJE

☐ UNTERBAU DER MASCHINE

☉ BÂTI DE LA MACHINE

☉ FOOTING OF THE MACHINE

☉ ОСНОВАНИЕ МАШИНЫ

☉ PODSTAWA MASZYNY



VZ00074881

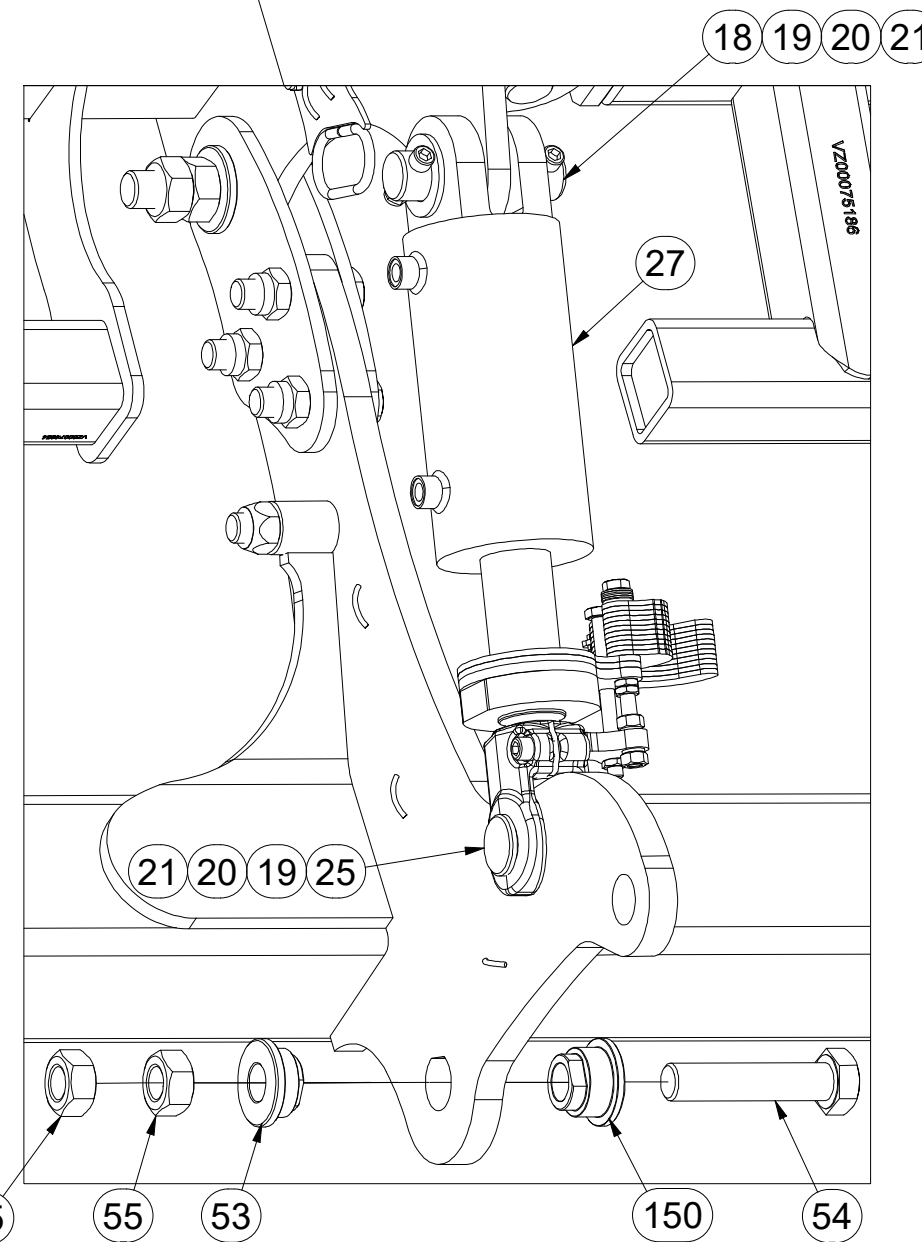
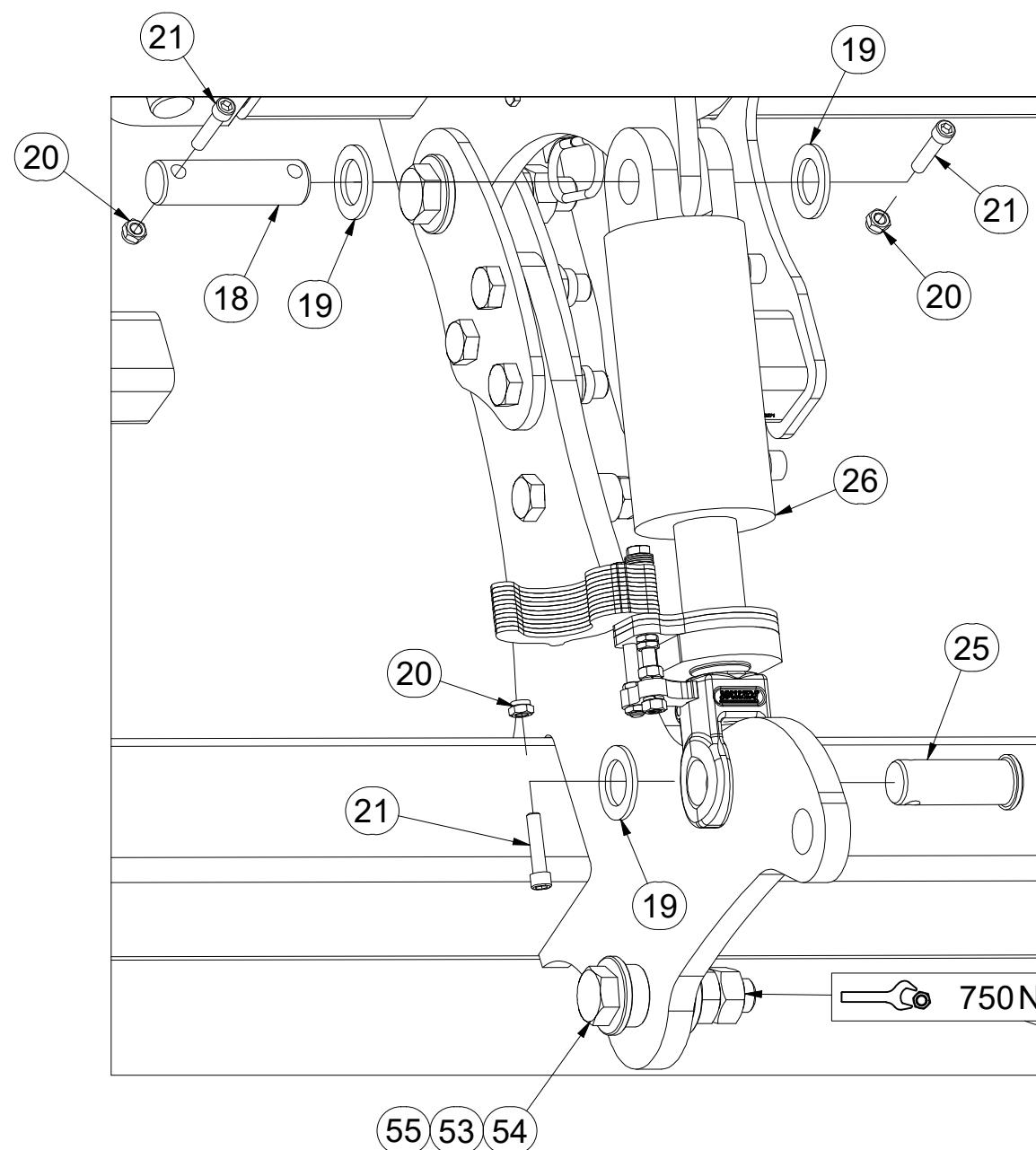
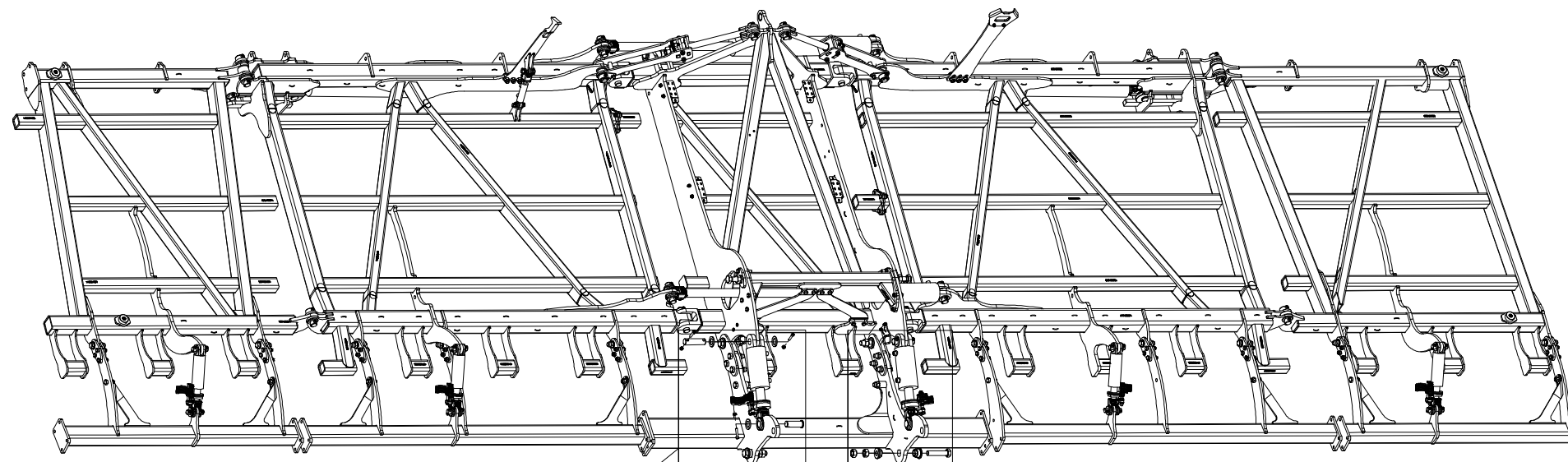

Pos.	Part Number	Pcs.
18	4012990	6
19	4013139	36
20	m04301	58
21	m14008	38
25	VZ00015991	4
26	VZ00075067	1
27	VZ00075327	1
53	m14505	6
54	m14856	4
55	m01309	10
150	m18096	2

Ⓒ ZÁKLAD STROJE

Ⓓ UNTERBAU DER MASCHINE

Ⓕ BÂTI DE LA MACHINE

VZ00074881

Ⓖ FOOTING OF THE MACHINE

Ⓡ ОСНОВАНИЕ МАШИНЫ

Ⓢ PODSTAWA MASZYNY

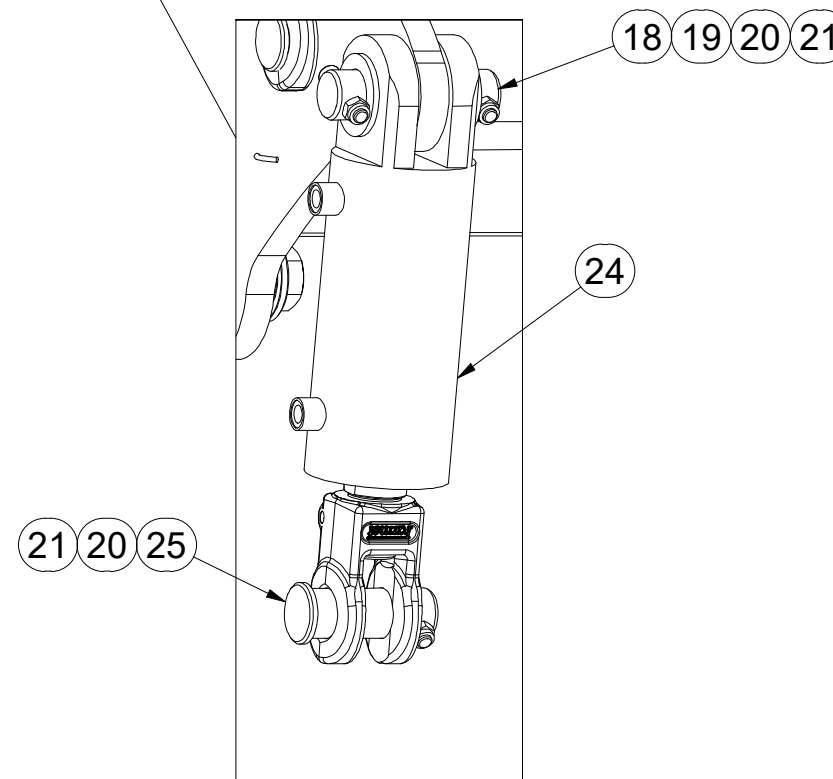
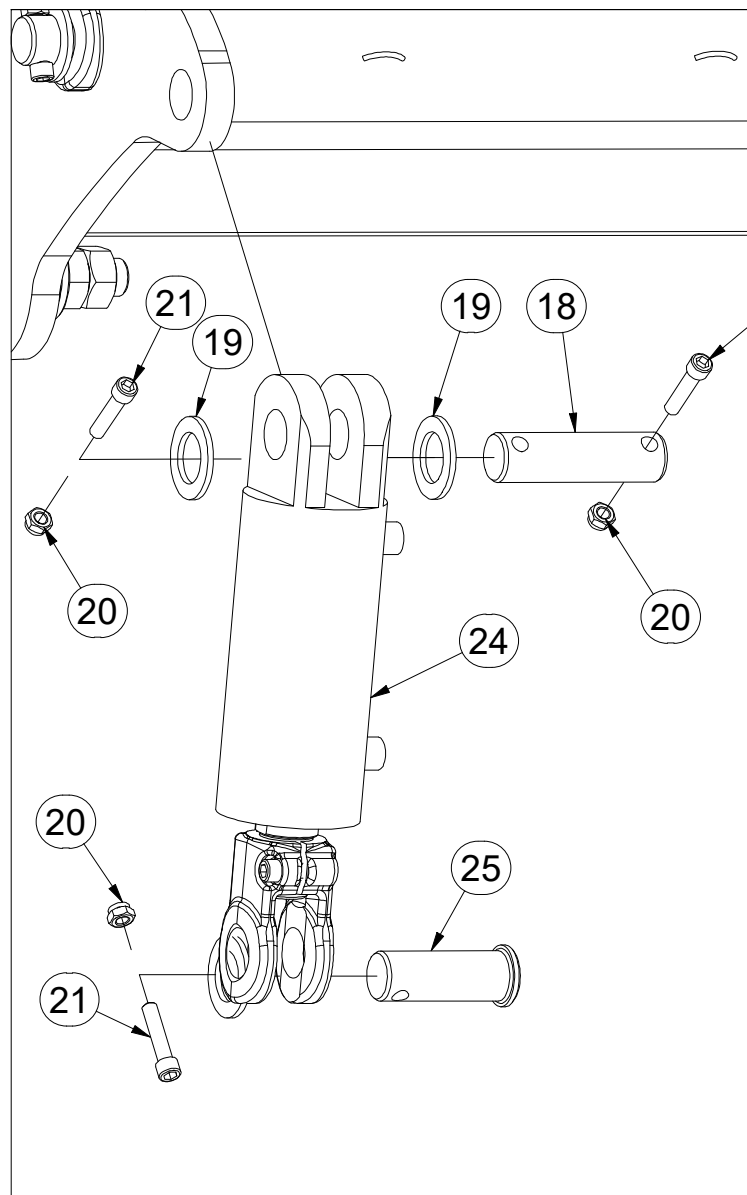
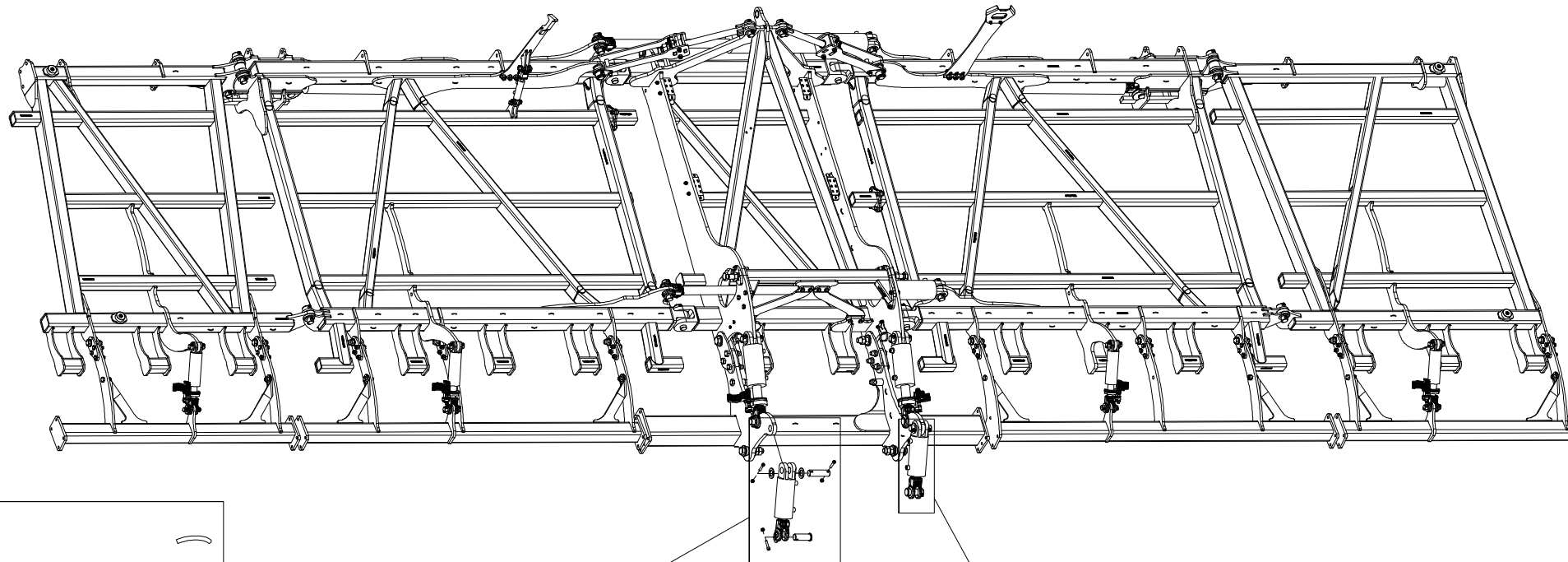

Pos.	Part Number	Pcs.
18	4012990	6
19	4013139	36
20	m04301	58
21	m14008	38
24	VZ00046217	2
25	VZ00015991	4

Ⓒ ZÁKLAD STROJE

Ⓓ UNTERBAU DER MASCHINE

Ⓕ BÂTI DE LA MACHINE

Ⓖ FOOTING OF THE MACHINE

Ⓡ ОСНОВАНИЕ МАШИНЫ

Ⓢ PODSTAWA MASZyny



VZ00074881

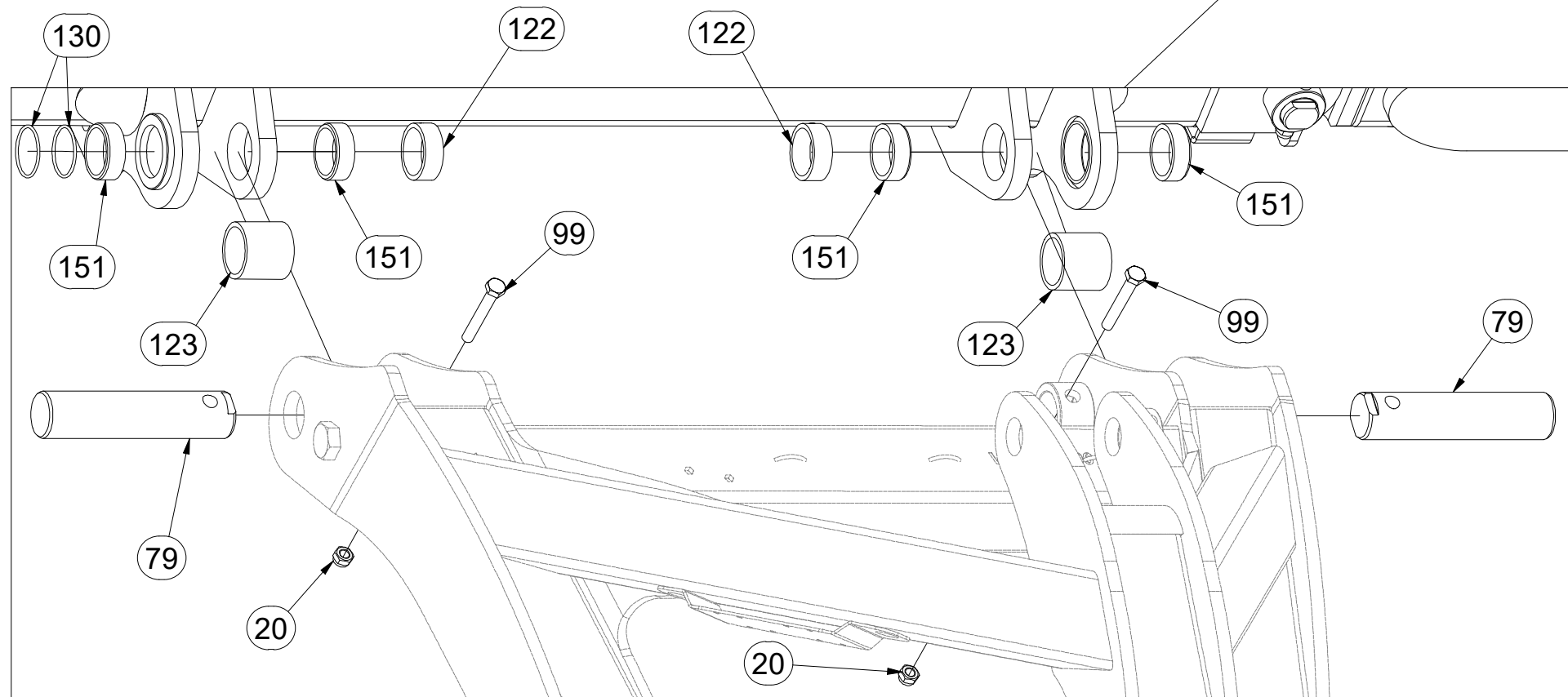
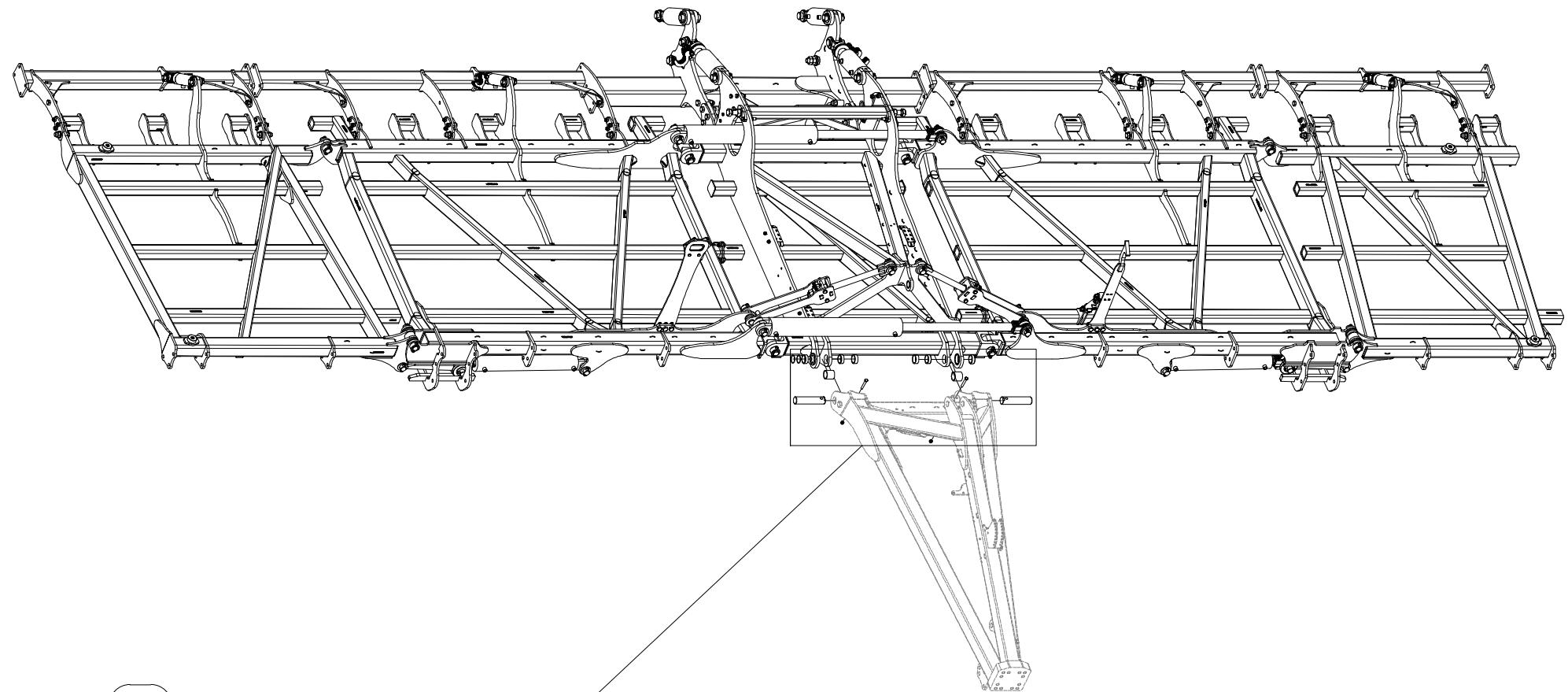

Pos.	Part Number	Pcs.
20	m04301	58
79	VZ00041084	2
99	m09437	2
122	VZ00076980	2
123	VZ00076978	2
130	m26274	2
151	m16499	4

ⒸZ TÁHLO SKLÁPĚNÍ

Ⓓ ZUGSTANGE ZUR KIPPUNG

Ⓕ TIGES DE L'ESSIEU

ⒸB TILTING PULL ROD

ⒸU ТЯГИ ТРАНСПОРТНОЙ ОСИ

ⒸL SPRZĘGI OSI



VZ00075247

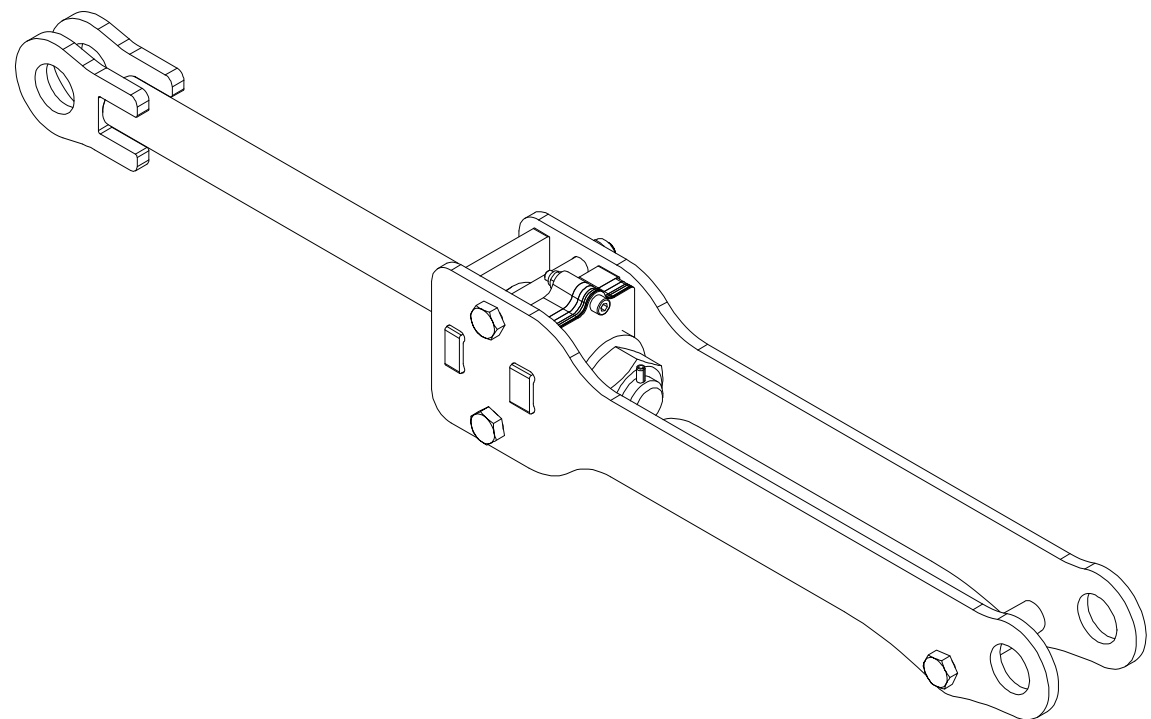
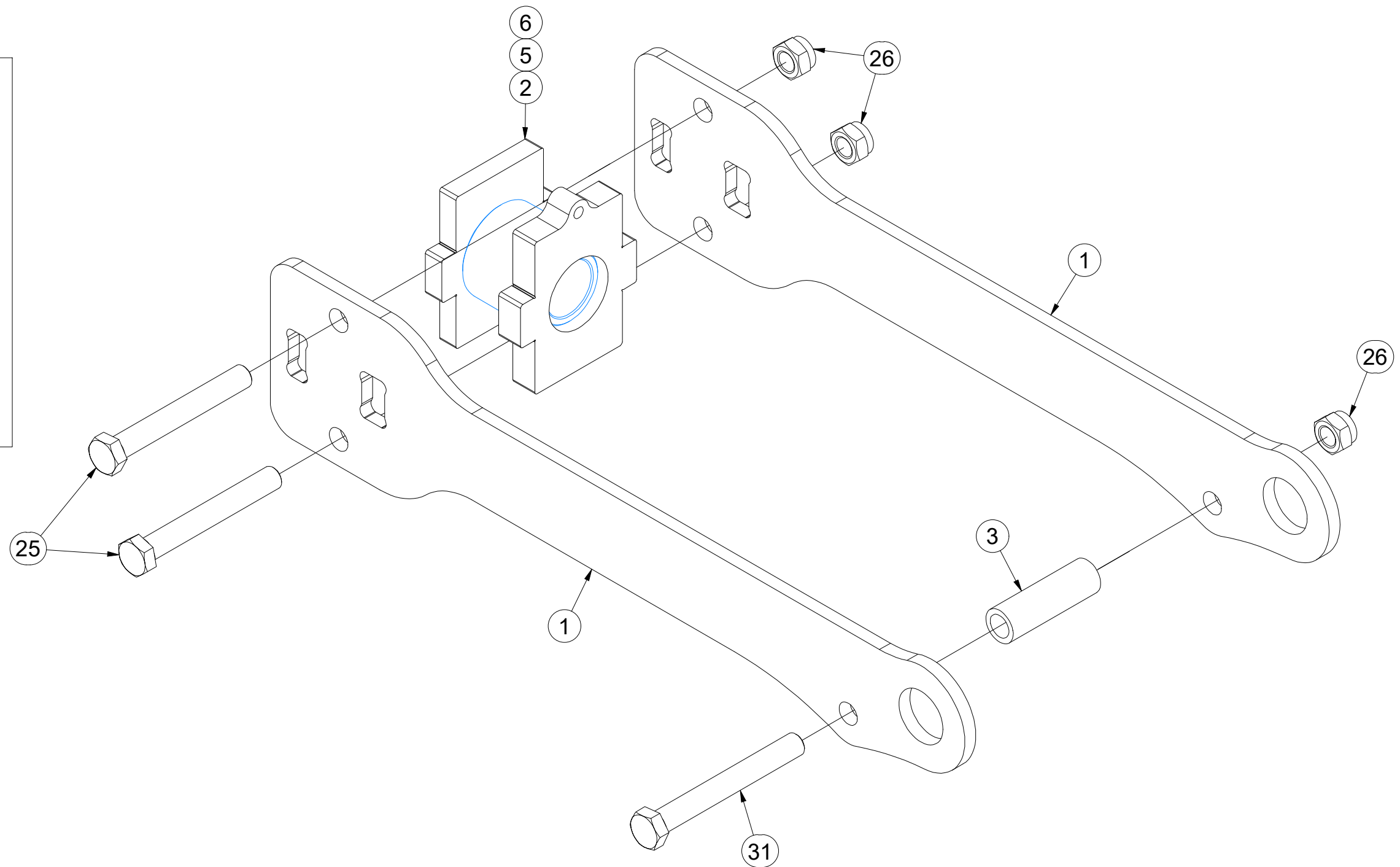
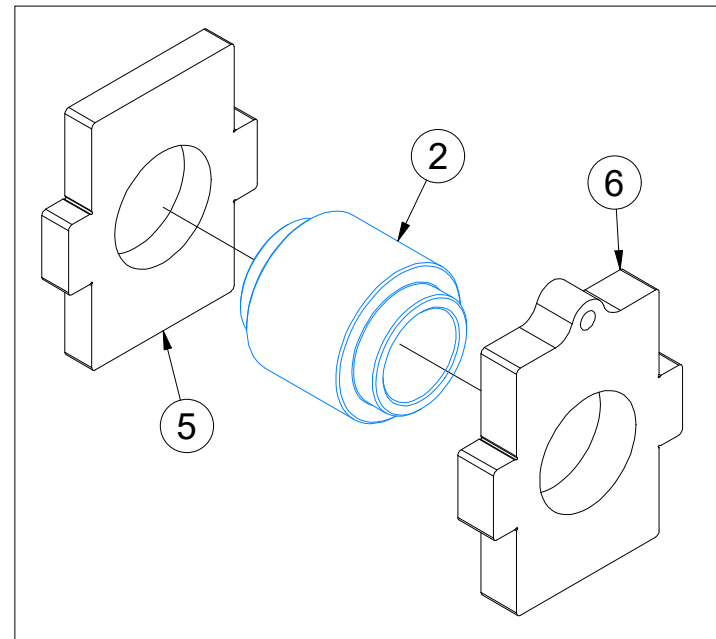

Pos.	Part Number	Pcs.
1	VZ00075529	2
2	VZ00075295	1
3	VZ00075527	1
5	VZ00075263	1
6	VZ00075257	1
25	m00144	2
26	m03683	3
31	m04404	1

ⒸZ TÁHLO SKLÁPĚNÍ

Ⓓ ZUGSTANGE ZUR KIPPUNG

Ⓕ TIGES DE L'ESSIEU

ⒼB TILTING PULL ROD

ⒺU ТЯГИ ТРАНСПОРТНОЙ ОСИ

ⒽL SPRZĘGI OSI

Farmet

VZ00075247

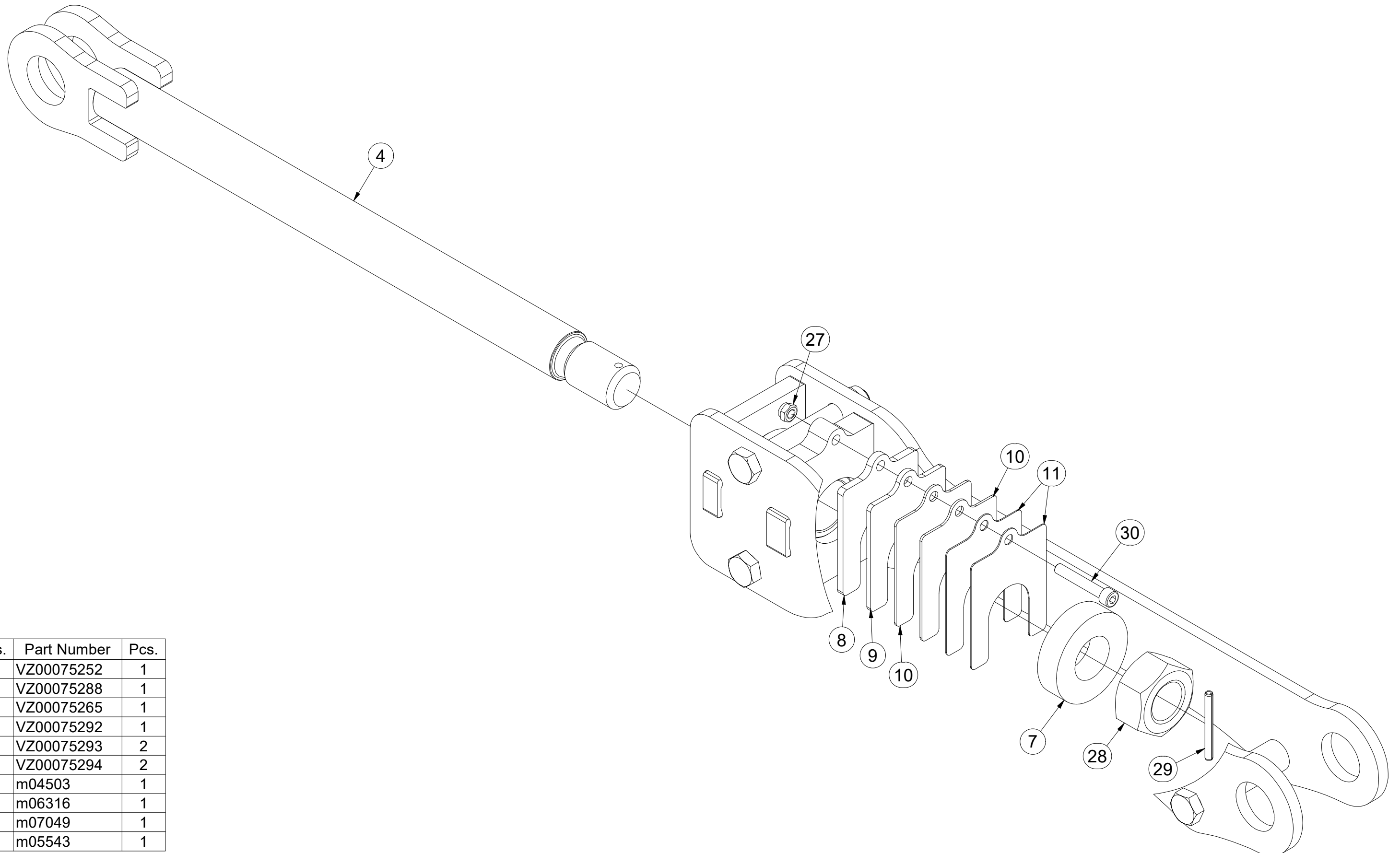

Pos.	Part Number	Pcs.
4	VZ00075252	1
7	VZ00075288	1
8	VZ00075265	1
9	VZ00075292	1
10	VZ00075293	2
11	VZ00075294	2
27	m04503	1
28	m06316	1
29	m07049	1
30	m05543	1

Ⓒ SADA JEDNOTEK PRACOVNÍCH

Ⓓ SATZ ARBEITSMEIßEL

Ⓕ KIT DE BURINS DE TRAVAIL

VZ00075162

Ⓖ WORKING CHISEL KIT

Ⓡ НАБОР РАБОЧИХ ЗУБИЛ

Ⓢ ZESTAW DŁUT ROBOCZYCH

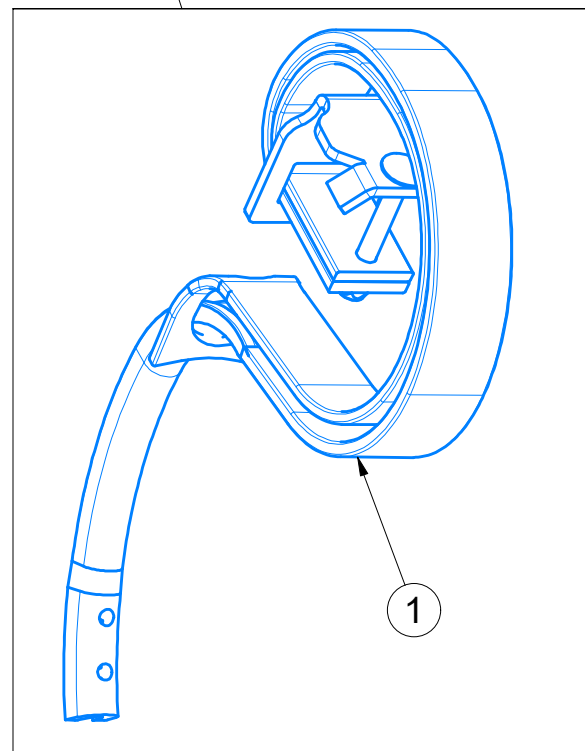
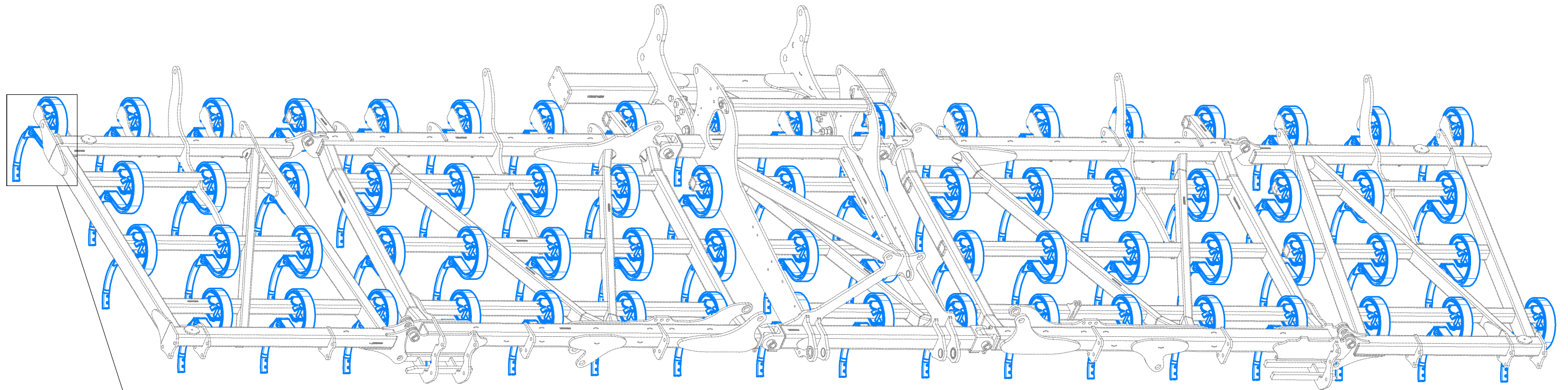

Pos.	Part Number	Pcs.
1	VZ00075409	69

Ⓒ JEDNOTKA PRACOVNÍ

Ⓓ ARBEITSEINHEIT

Ⓕ UNITÉ DE TRAVAIL

VZ00075409

Ⓒ WORKING CHISEL

Ⓓ РАБОЧИЙ УЗЕЛ

Ⓕ JEDNOSTKA ROBOCZA



1.

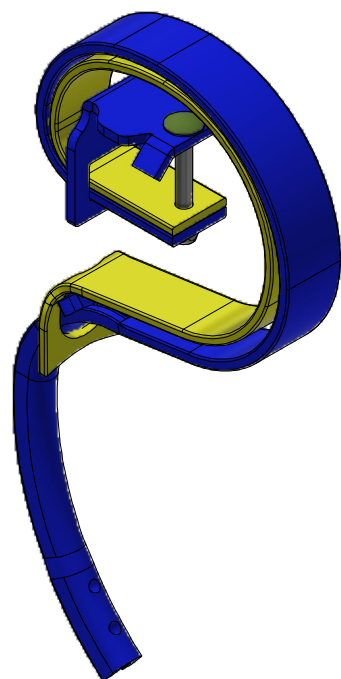
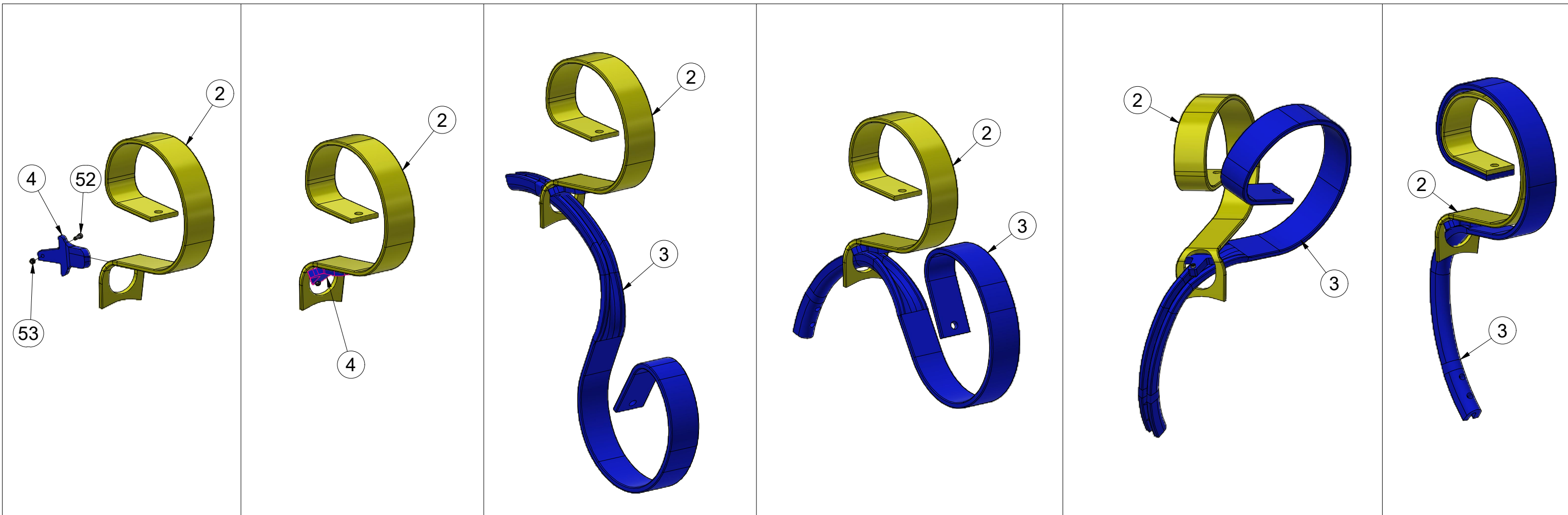

Pos.	Part Number	Pcs.
2	VZ00062869	1
3	VZ00062866	1
4	VZ00077057	1
52	m15215	1
53	m05560	1

Ⓒ JEDNOTKA PRACOVNÍ

Ⓓ ARBEITSEINHEIT

Ⓕ UNITÉ DE TRAVAIL

VZ00075409

Ⓖ WORKING CHISEL

Ⓡ РАБОЧИЙ УЗЕЛ

Ⓟ JEDNOSTKA ROBOCZA

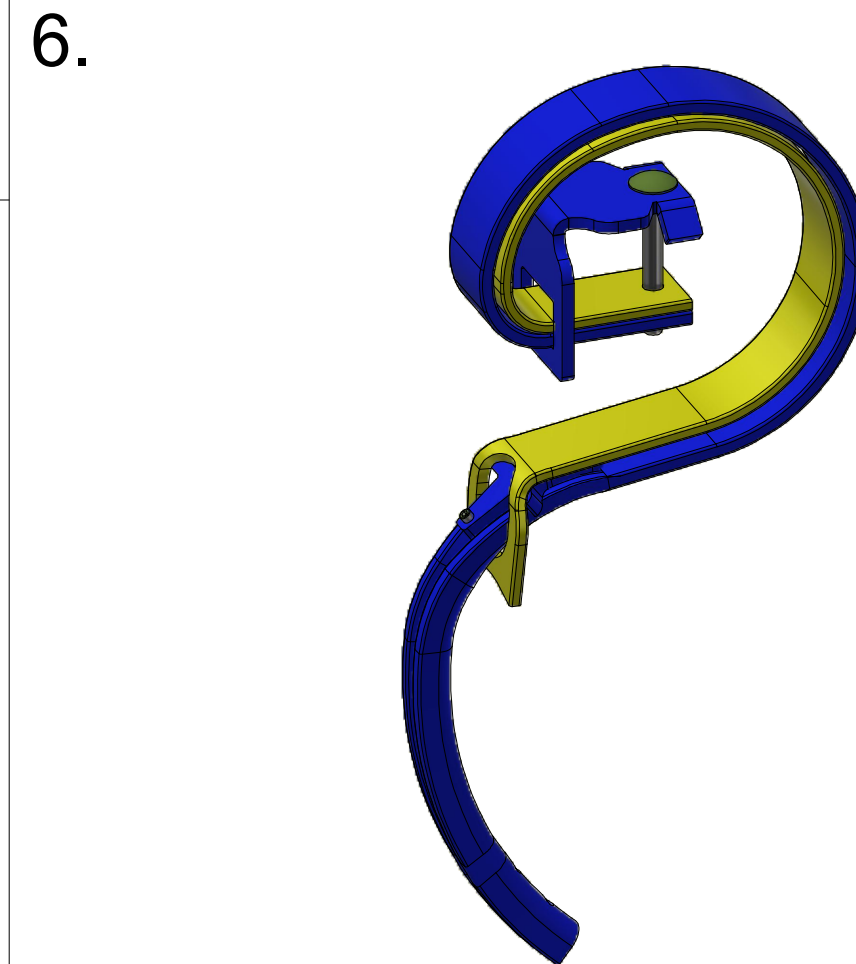
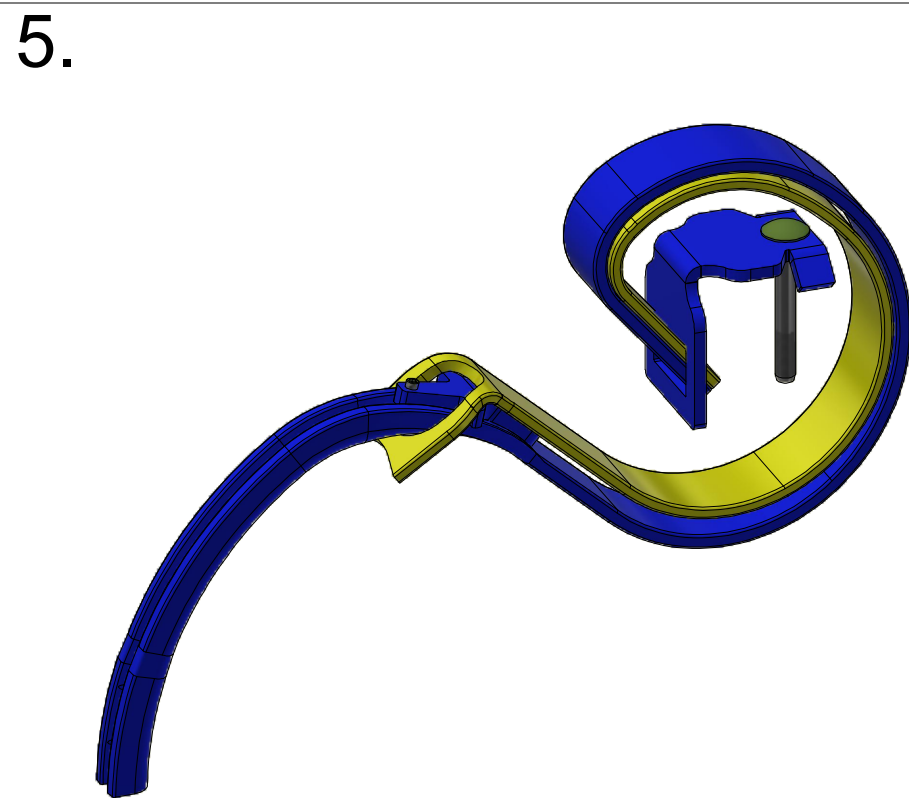
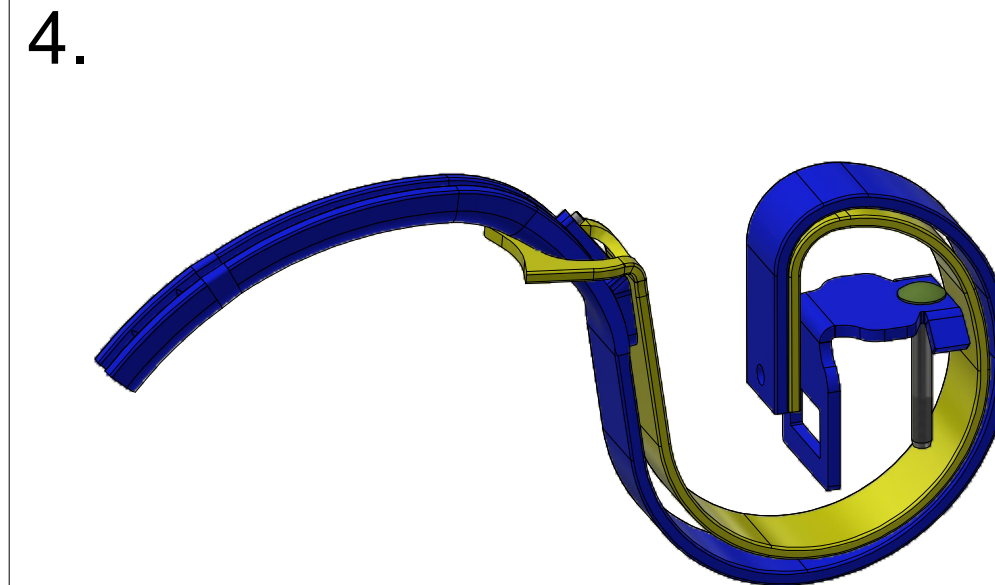
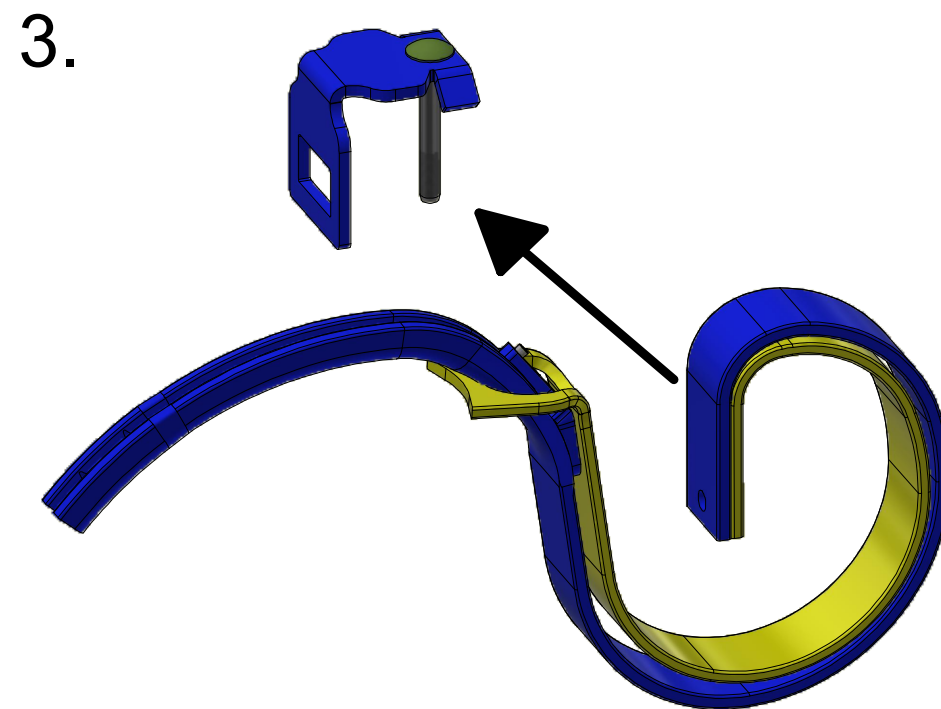
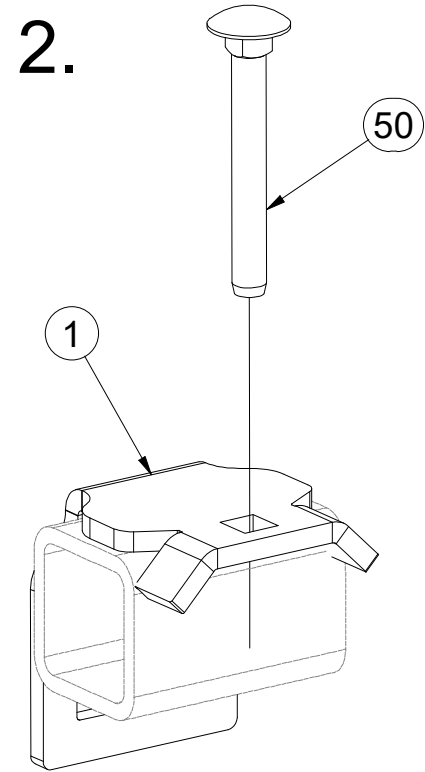

Pos.	Part Number	Pcs.
1	VZ00061806	1
50	m13664	1

ⒸZ JEDNOTKA PRACOVNÍ

Ⓓ ARBEITSEINHEIT

Ⓕ UNITÉ DE TRAVAIL

VZ00075409

ⒼB WORKING CHISEL

Ⓔ RU РАБОЧИЙ УЗЕЛ

ⒽL JEDNOSTKA ROBOCZA



7.

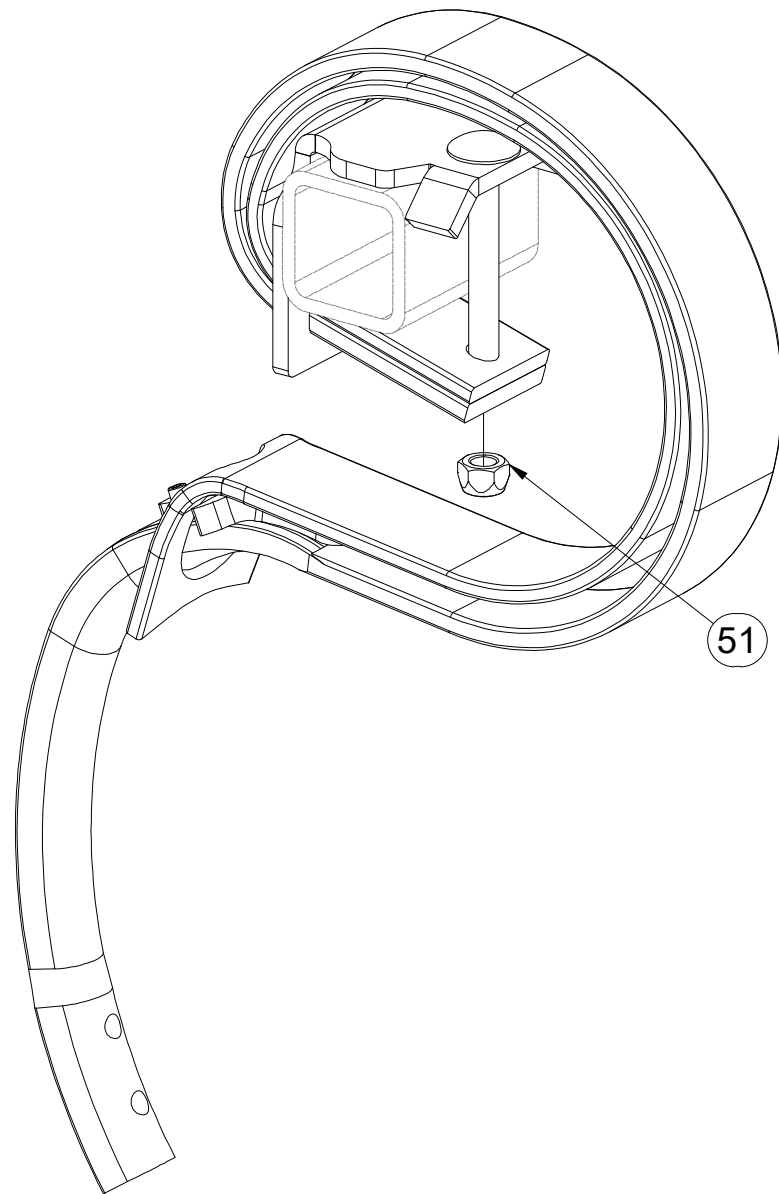

8.

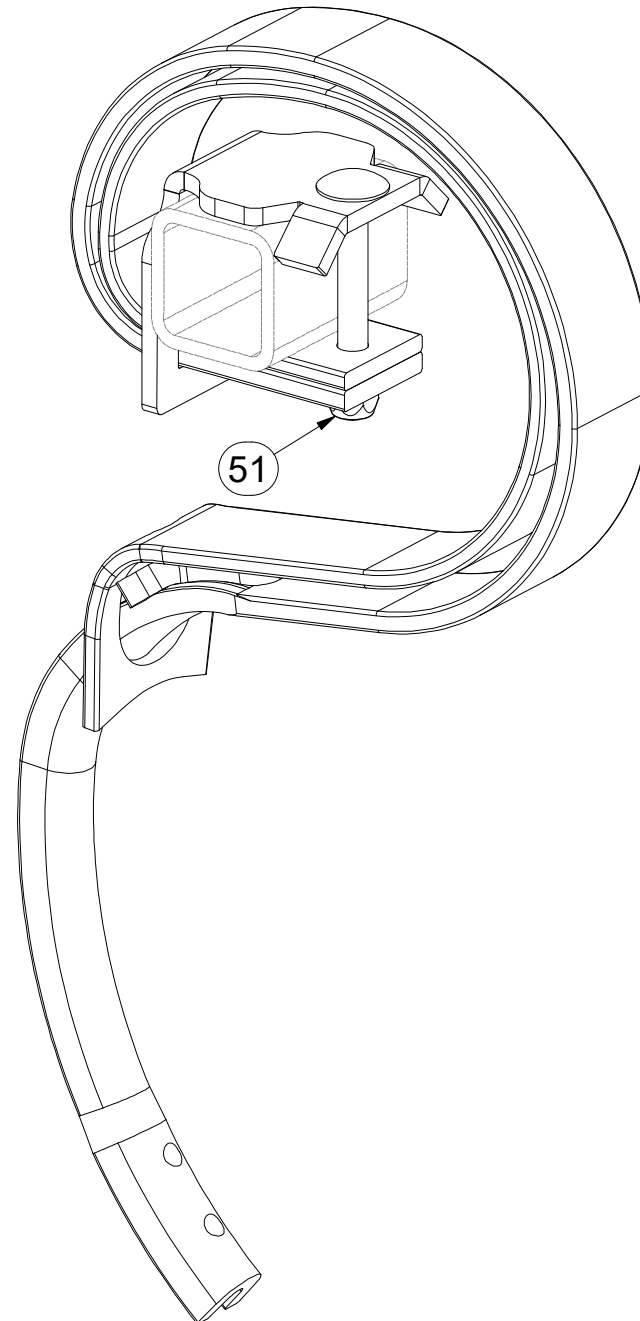

Pos.	Part Number	Pcs.
51	m13846	1

Ⓒ SADA RADLIC

Ⓓ SCHARSATZ

Ⓕ KIT DE SOCS

VZ00075170

Ⓖ SET OF PLOUGHSHARES

Ⓡ КОМПЛЕКТ ЛАП

Ⓟ ZESTAW REDLIC

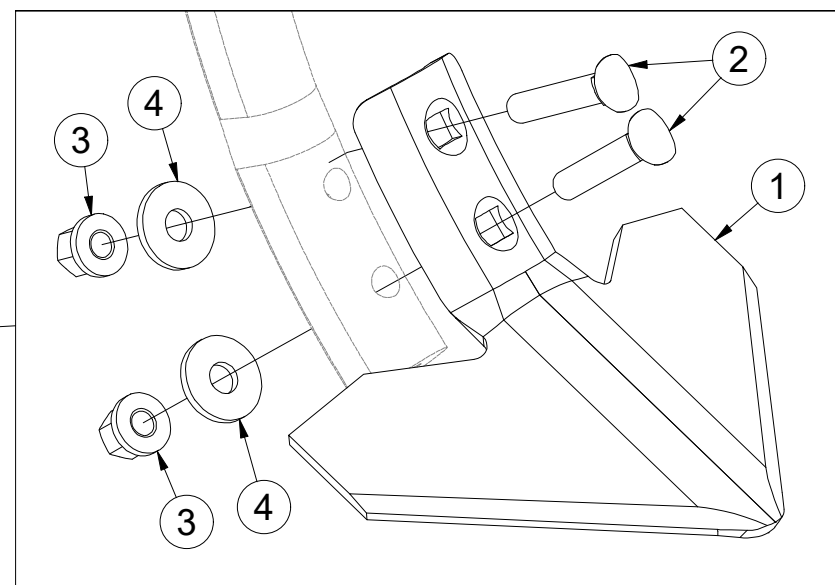
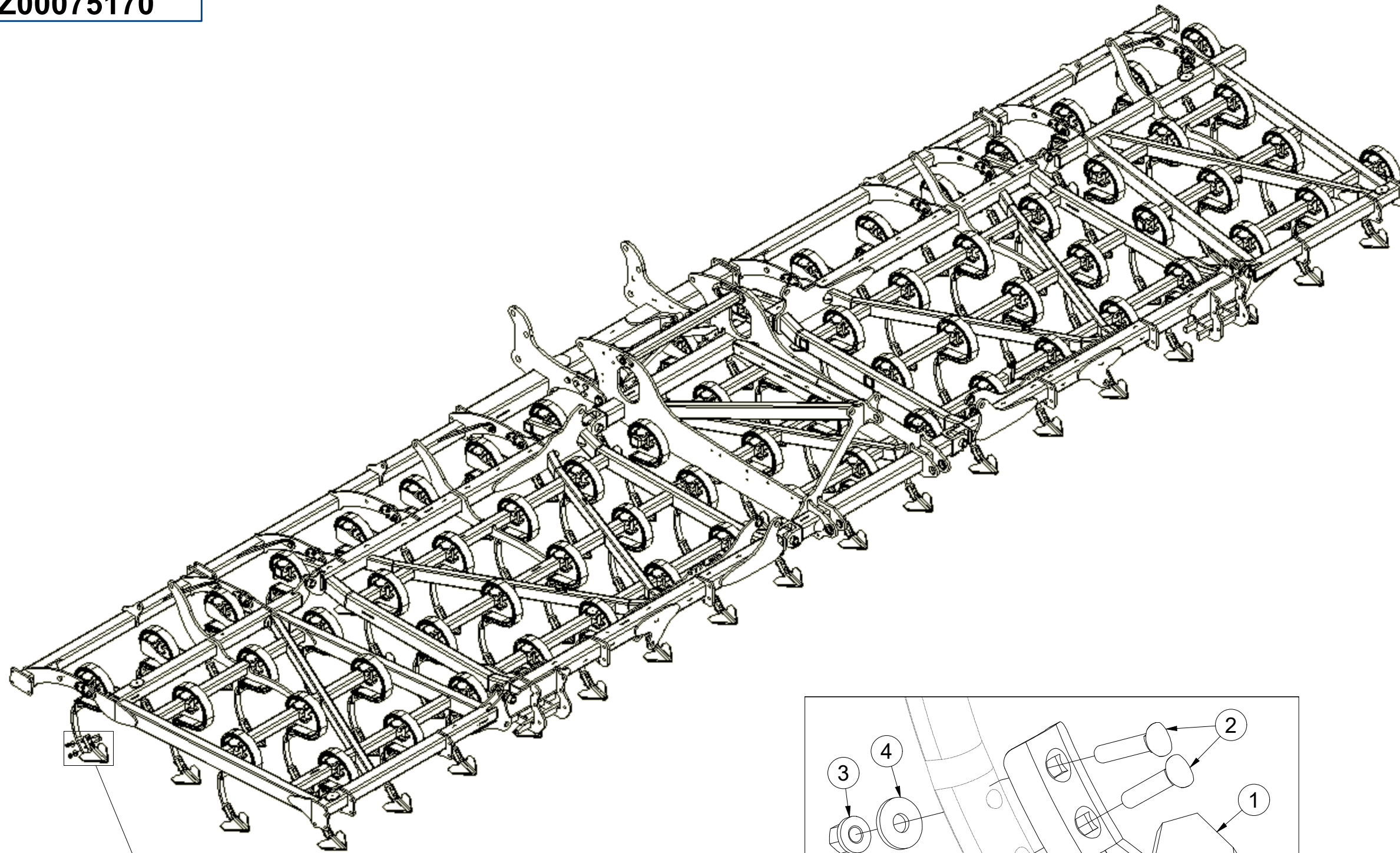

Pos.	Part Number	Pcs.
1	VZ00062882	69
2	VZ00066050	138
3	m21201	138
4	VZ00066049	138

Ⓒ SADA ZADNÍCH VÁLCŮ

Ⓓ SATZ HINTERE WALZEN

Ⓕ KIT DE ROULEAUX ARRIÈRE

VZ00074279

Ⓖ SET OF REAR ROLLERS

Ⓡ КОМПЛЕКТ ЗАДНИХ КАТКОВ

Ⓟ ZESTAW TYLNYCH WAŁÓW

Farmet

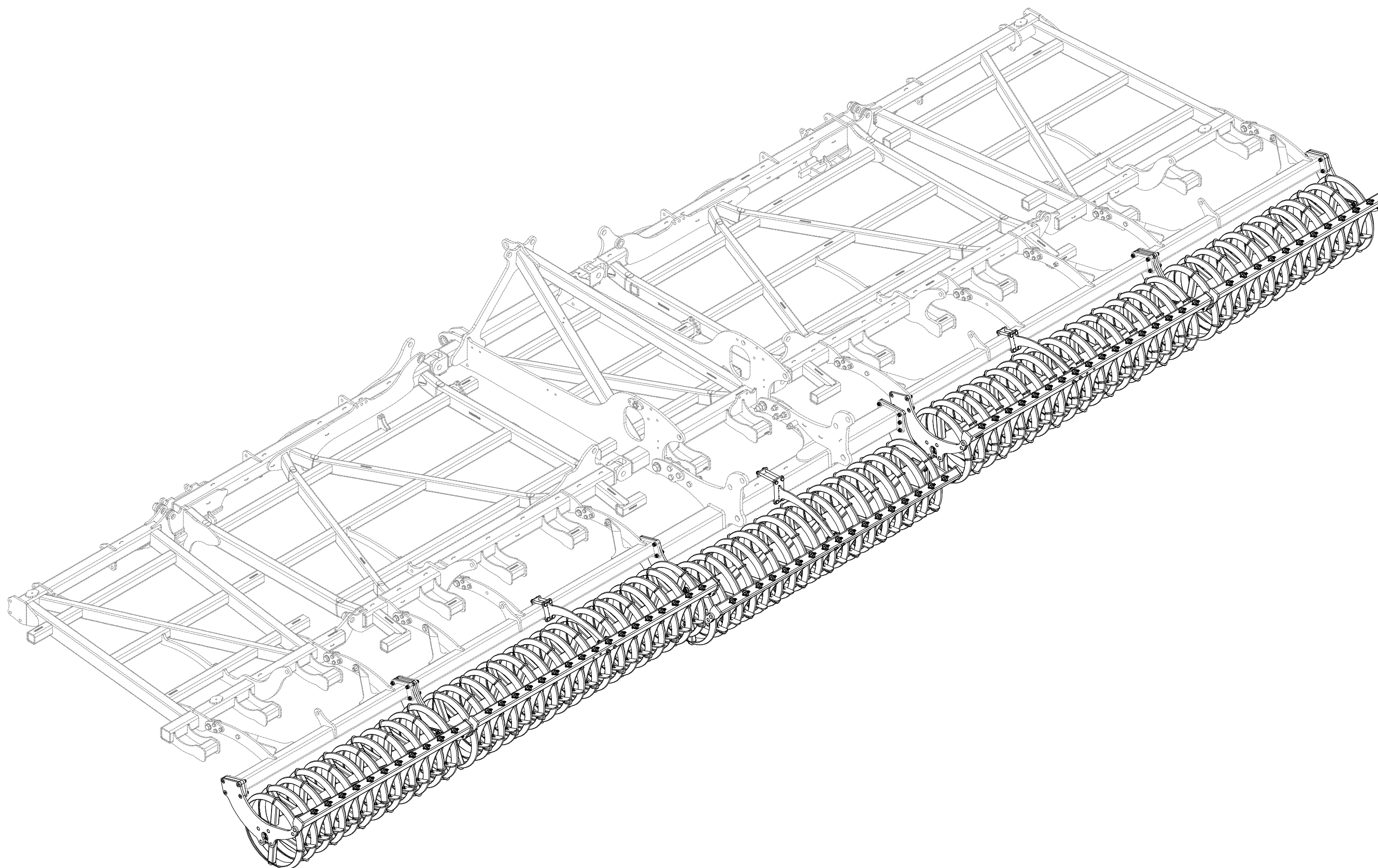

CZ SADA ZADNÍCH VÁLČŮ
 D SATZ HINTERE WALZEN
 F KIT DE ROULEAUX ARRIÈRE

GB SET OF REAR ROLLERS
 RU КОМПЛЕКТ ЗАДНИХ КАТКОВ
 PL ZESTAW TYLNYCH WAŁÓW



VZ00074279

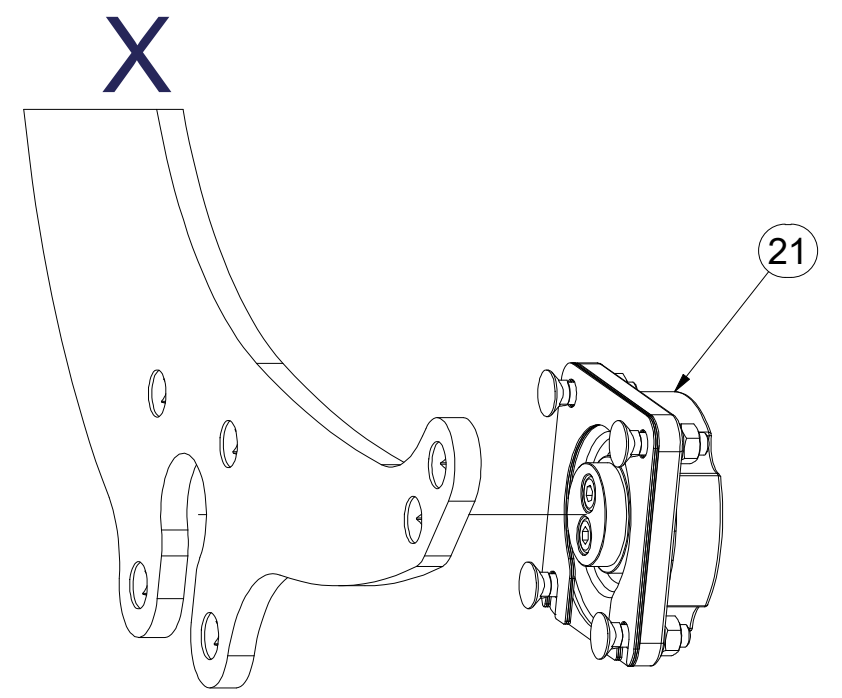
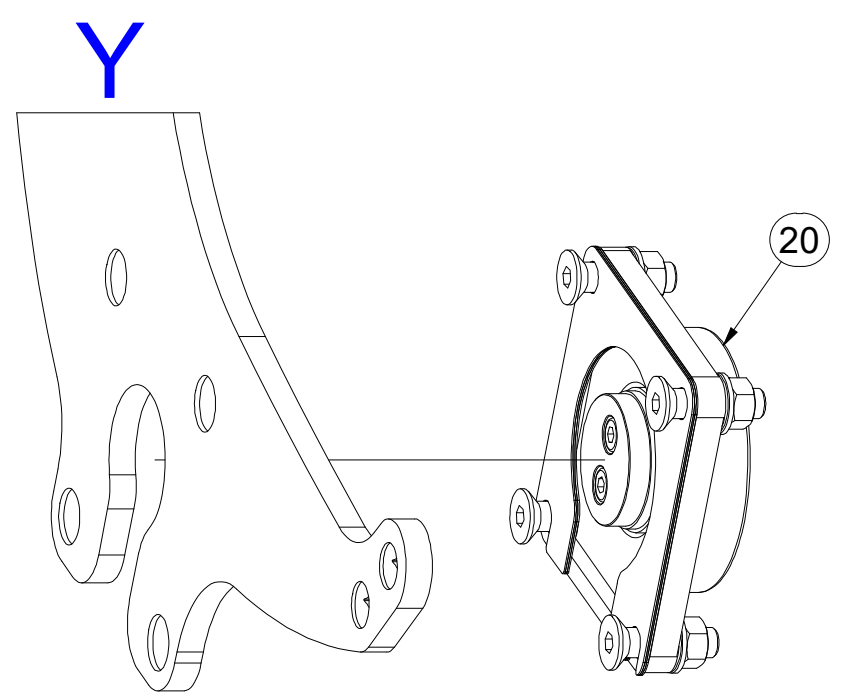
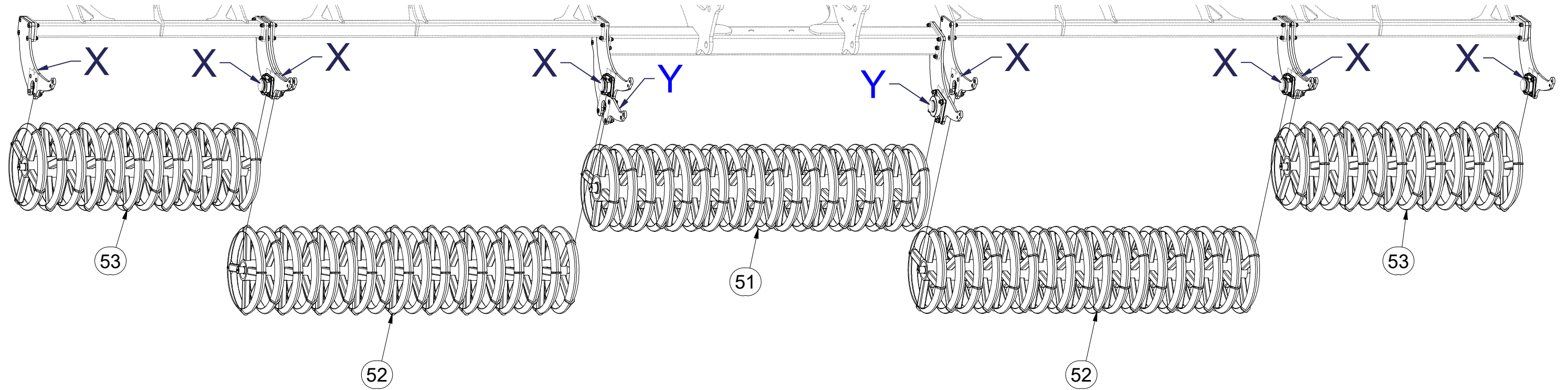

Pos.	Part Number	Pcs.
20	VZ00037594	2
21	VZ00033348	8
51	VZ00074282	1
52	VZ00074283	2
53	VZ00074284	2

CZ SADA ZADNÍCH VÁLCŮ
 D SATZ HINTERE WALZEN
 F KIT DE ROULEAUX ARRIÈRE

GB SET OF REAR ROLLERS
 RU КОМПЛЕКТ ЗАДНИХ КАТКОВ
 PL ZESTAW TYLNYCH WAŁÓW



VZ00074279

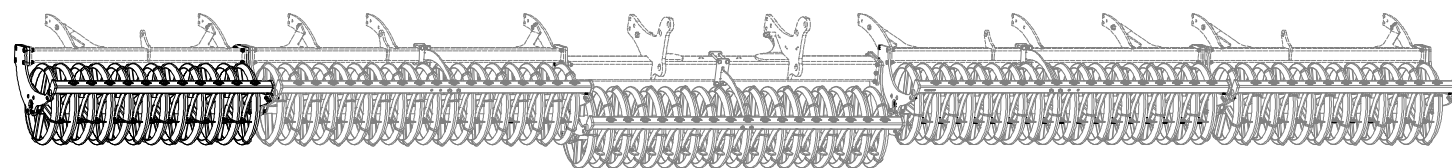
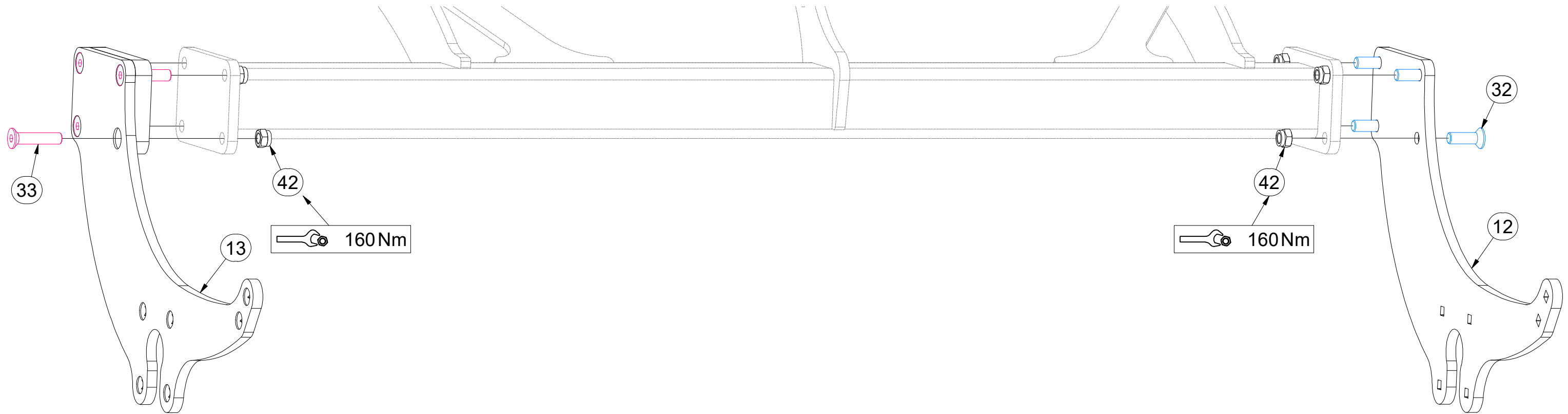

Pos.	Part Number	Pcs.
12	VZ00037389	3
13	VZ00038627	1
32	m14672	36
33	m24225	8
42	m03683	62

- Ⓒ SADA ZADNÍCH VÁLČŮ
- Ⓓ SATZ HINTERE WALZEN
- Ⓕ KIT DE ROULEAUX ARRIÈRE

- Ⓖ SET OF REAR ROLLERS
- Ⓡ КОМПЛЕКТ ЗАДНИХ КАТКОВ
- Ⓟ ZESTAW TYLNYCH WAŁÓW



VZ00074279

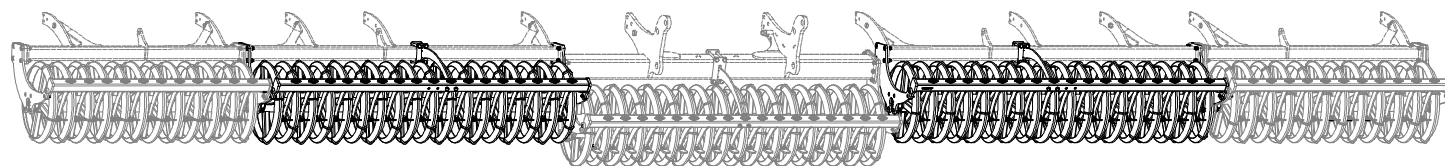
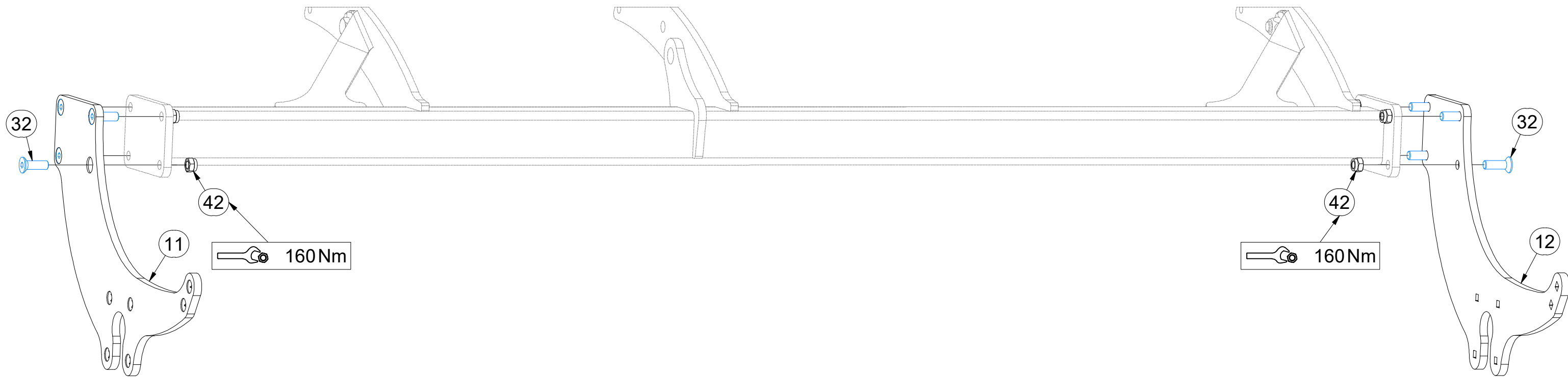

Pos.	Part Number	Pcs.
11	VZ00037388	3
12	VZ00037389	3
32	m14672	36
42	m03683	62

- Ⓒ SADA ZADNÍCH VÁLCŮ
- Ⓓ SATZ HINTERE WALZEN
- Ⓕ KIT DE ROULEAUX ARRIÈRE

- Ⓒ SET OF REAR ROLLERS
- Ⓓ КОМПЛЕКТ ЗАДНИХ КАТКОВ
- Ⓕ ZESTAW TYLNYCH WAŁÓW



VZ00074279

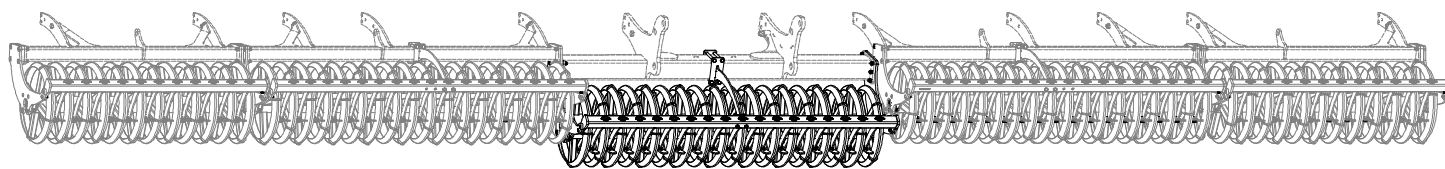
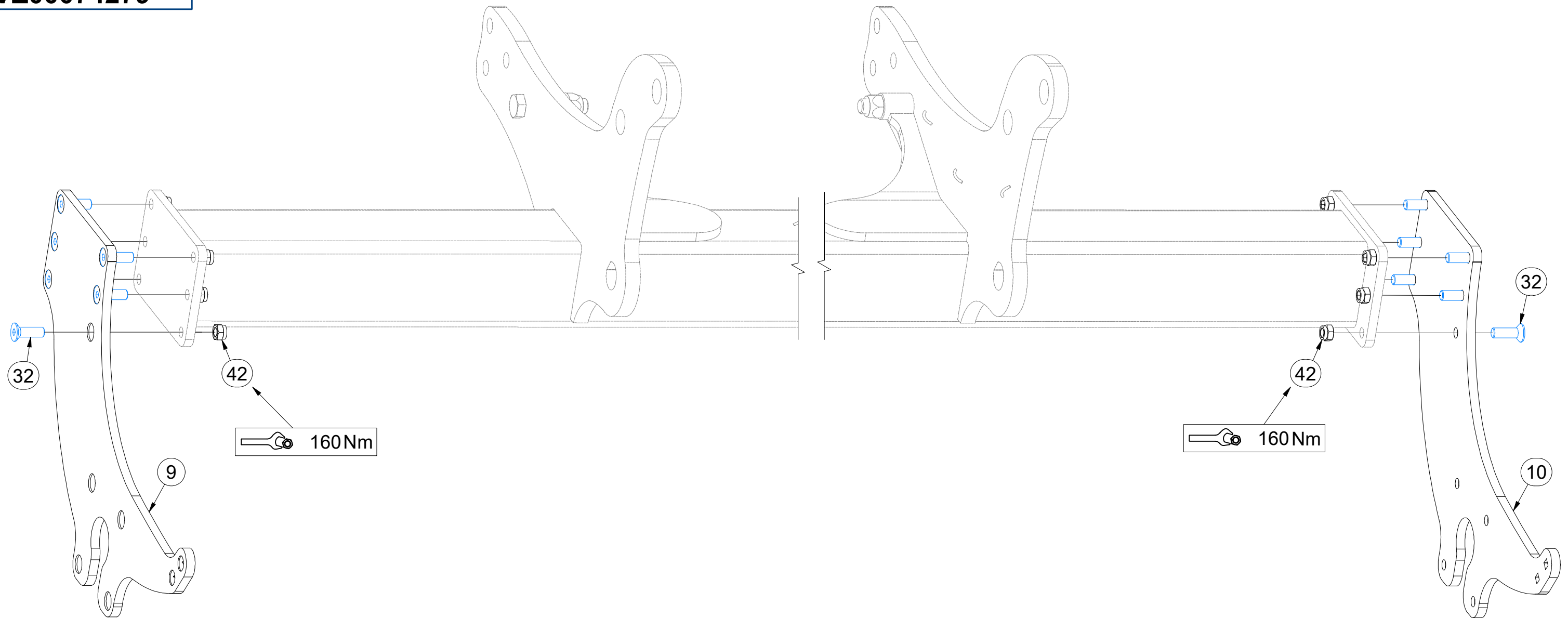

Pos.	Part Number	Pcs.
9	VZ00038765	1
10	VZ00038827	1
32	m14672	36
42	m03683	62

CZ SADA ZADNÍCH VÁLCŮ
 D SATZ HINTERE WALZEN
 F KIT DE ROULEAUX ARRIÈRE

GB SET OF REAR ROLLERS
 RU КОМПЛЕКТ ЗАДНИХ КАТКОВ
 PL ZESTAW TYLNYCH WAŁÓW



VZ00074279

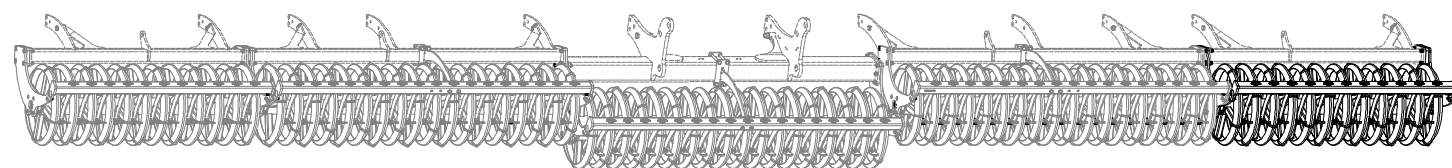
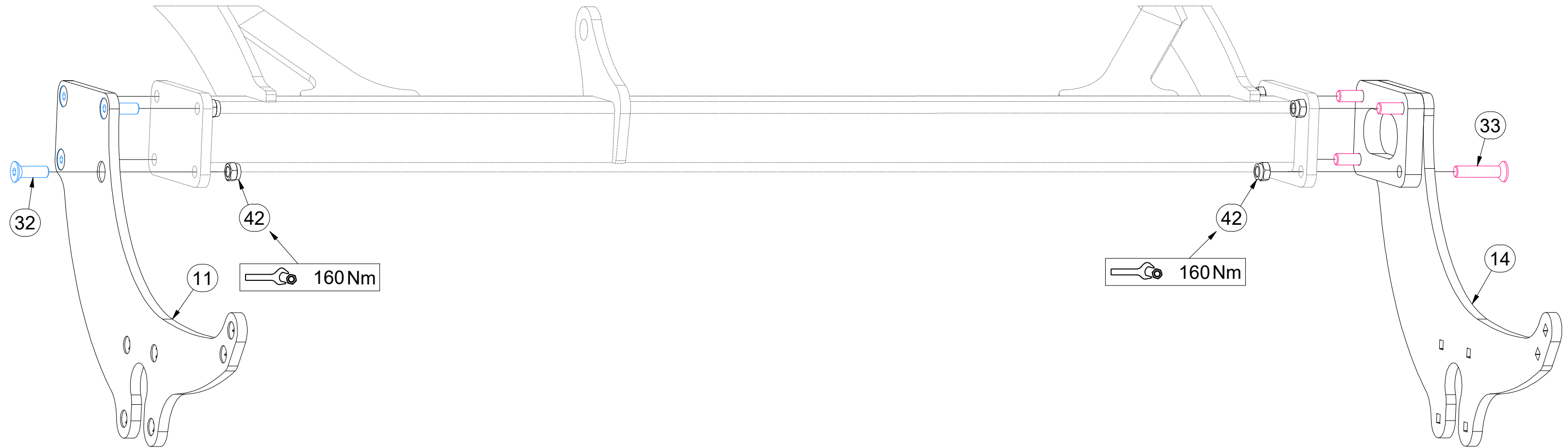

Pos.	Part Number	Pcs.
11	VZ00037388	3
14	VZ00038628	1
32	m14672	36
33	m24225	8
42	m03683	62

CZ SADA ZADNÍCH VÁLCŮ
 D SATZ HINTERE WALZEN
 F KIT DE ROULEAUX ARRIÈRE

GB SET OF REAR ROLLERS
 RU КОМПЛЕКТ ЗАДНИХ КАТКОВ
 PL ZESTAW TYLNYCH WAŁÓW



VZ00074279

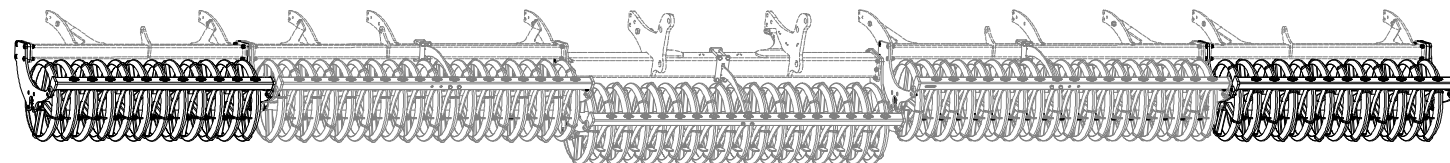
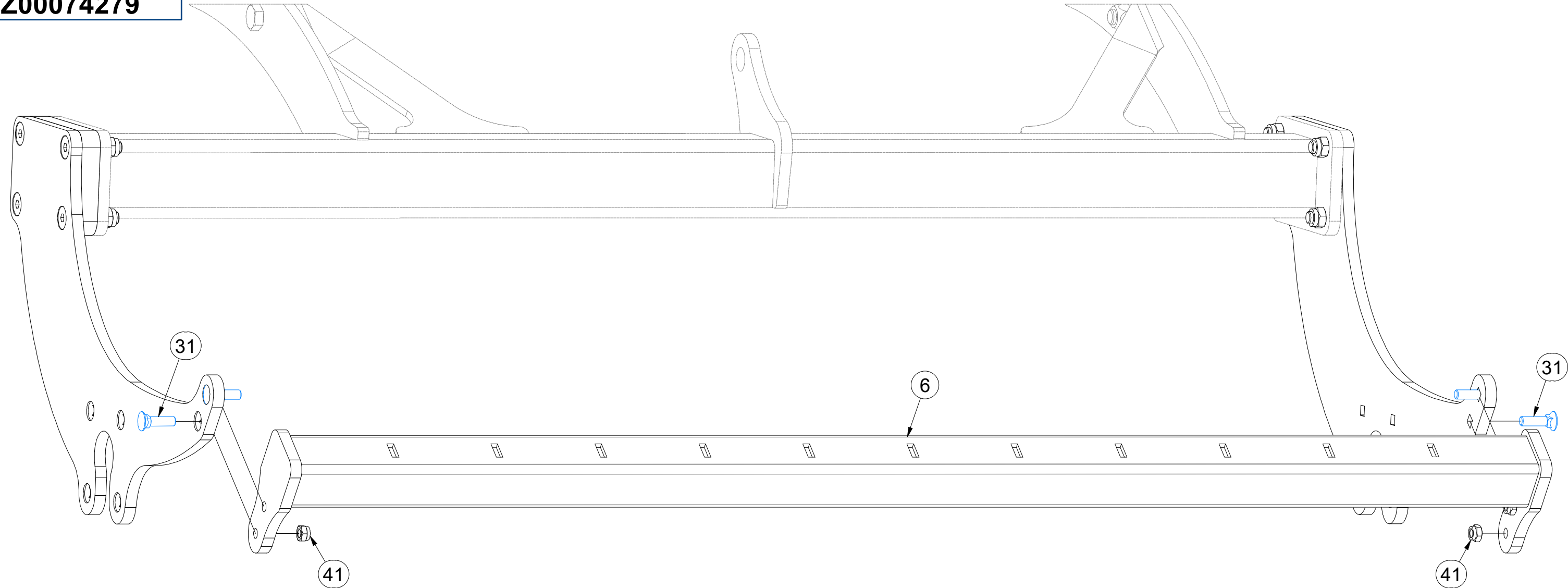

Pos.	Part Number	Pcs.
6	VZ00043802	2
31	m11154	20
41	m21001	20

CZ SADA ZADNÍCH VÁLČŮ
 D SATZ HINTERE WALZEN
 F KIT DE ROULEAUX ARRIÈRE

GB SET OF REAR ROLLERS
 RU КОМПЛЕКТ ЗАДНИХ КАТКОВ
 PL ZESTAW TYLNYCH WAŁÓW



VZ00074279

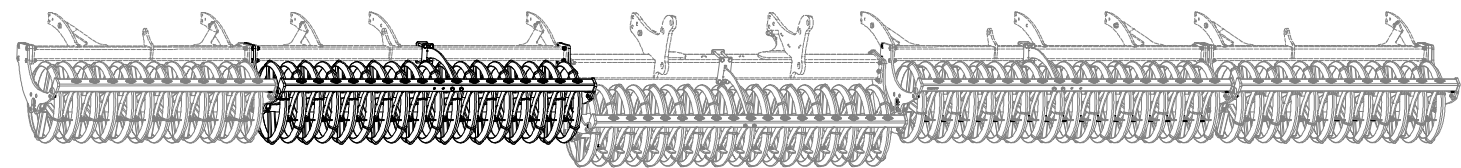
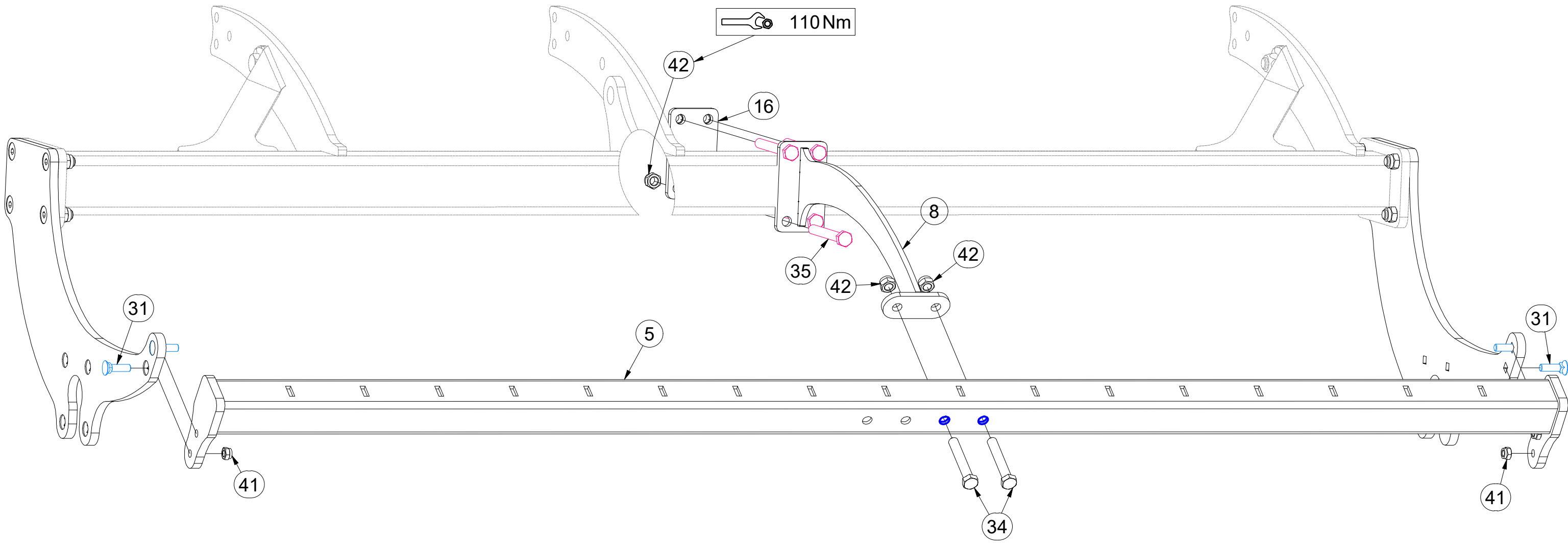

Pos.	Part Number	Pcs.
5	VZ00043711	2
8	4012131	2
16	4012768	2
31	m11154	20
34	m05304	6
35	m06046	8
41	m21001	20
42	m03683	62

CZ SADA ZADNÍCH VÁLČŮ
 D SATZ HINTERE WALZEN
 F KIT DE ROULEAUX ARRIÈRE

GB SET OF REAR ROLLERS
 RU КОМПЛЕКТ ЗАДНИХ КАТКОВ
 PL ZESTAW TYLNYCH WAŁÓW



VZ00074279

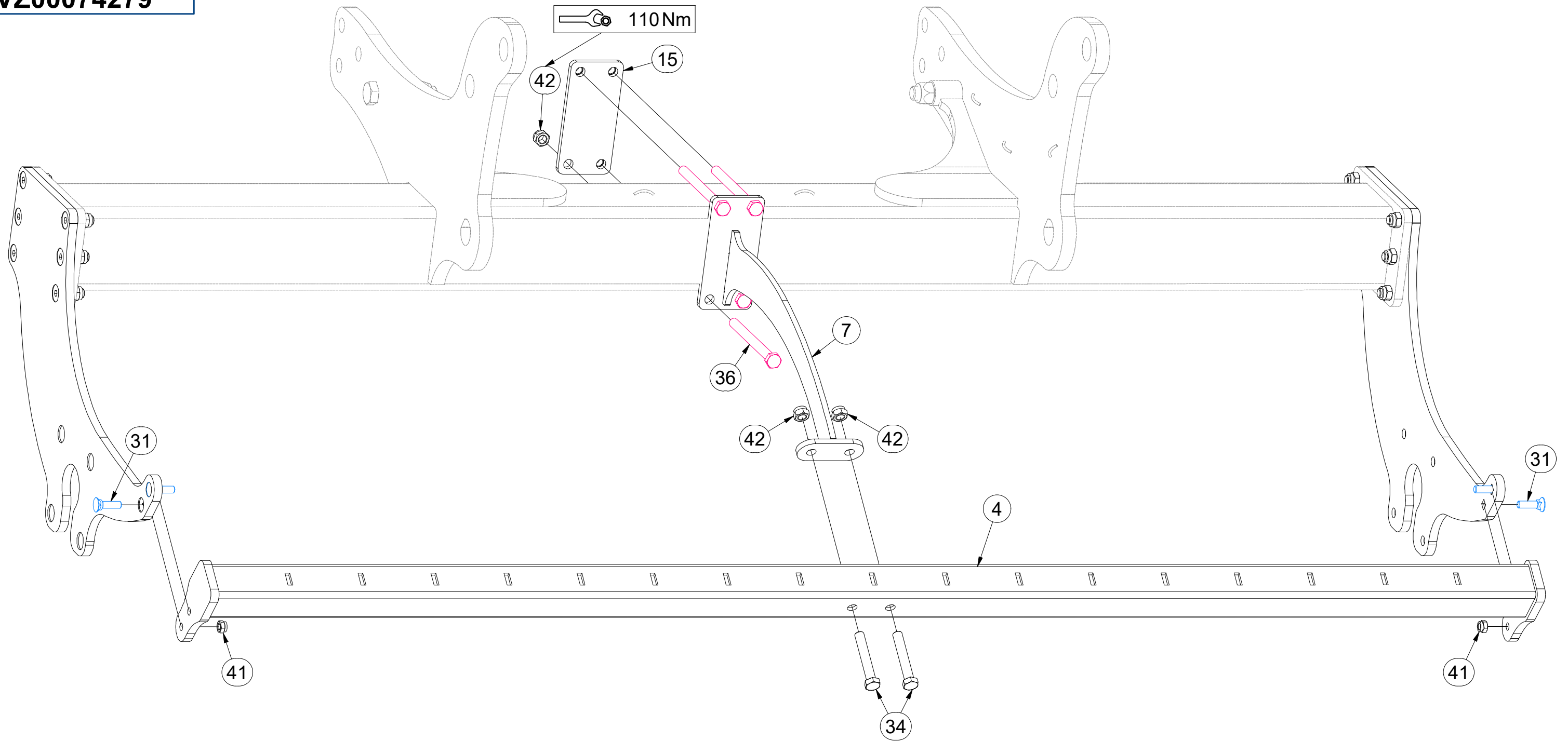

Pos.	Part Number	Pcs.
4	VZ00043799	1
7	4012133	1
15	4012772	1
31	m11154	20
34	m05304	6
36	m10373	4
41	m21001	20
42	m03683	62

CZ SADA ZADNÍCH VÁLČŮ
 D SATZ HINTERE WALZEN
 F KIT DE ROULEAUX ARRIÈRE

GB SET OF REAR ROLLERS
 RU КОМПЛЕКТ ЗАДНИХ КАТКОВ
 PL ZESTAW TYLNYCH WAŁÓW



VZ00074279

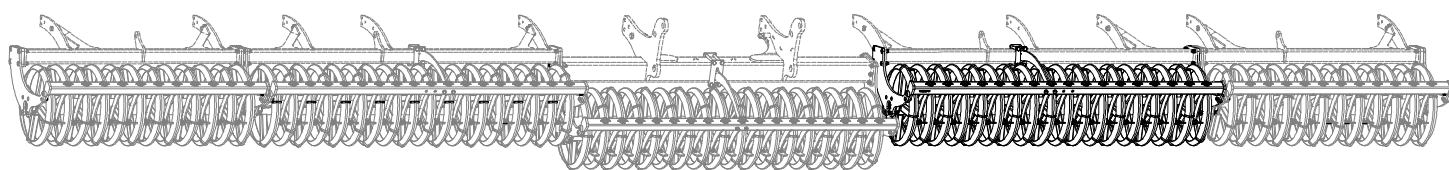
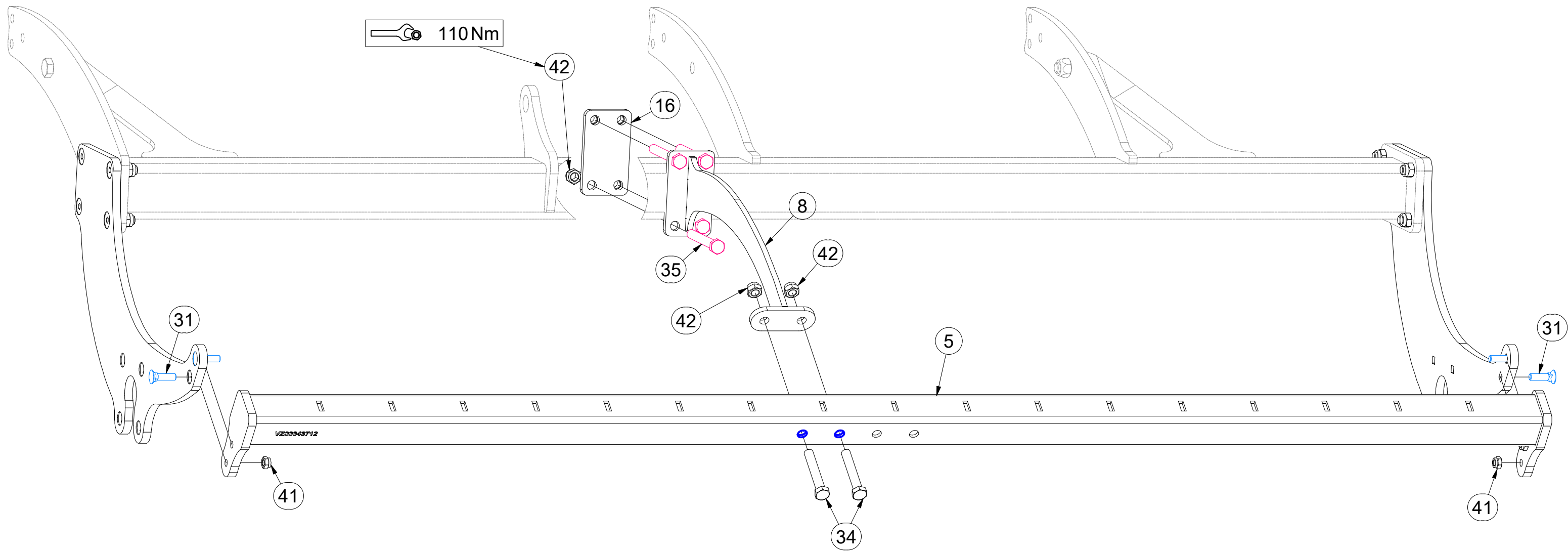

Pos.	Part Number	Pcs.
5	VZ00043711	2
8	4012131	2
16	4012768	2
31	m11154	20
34	m05304	6
35	m06046	8
41	m21001	20
42	m03683	62

- Ⓒ SADA ZADNÍCH VÁLČŮ
- Ⓓ SATZ HINTERE WALZEN
- Ⓕ KIT DE ROULEAUX ARRIÈRE

- Ⓖ SET OF REAR ROLLERS
- Ⓡ КОМПЛЕКТ ЗАДНИХ КАТКОВ
- Ⓟ ZESTAW TYLNYCH WAŁÓW



VZ00074279

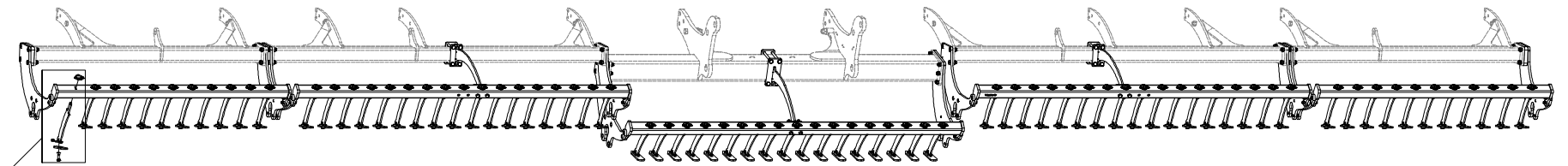
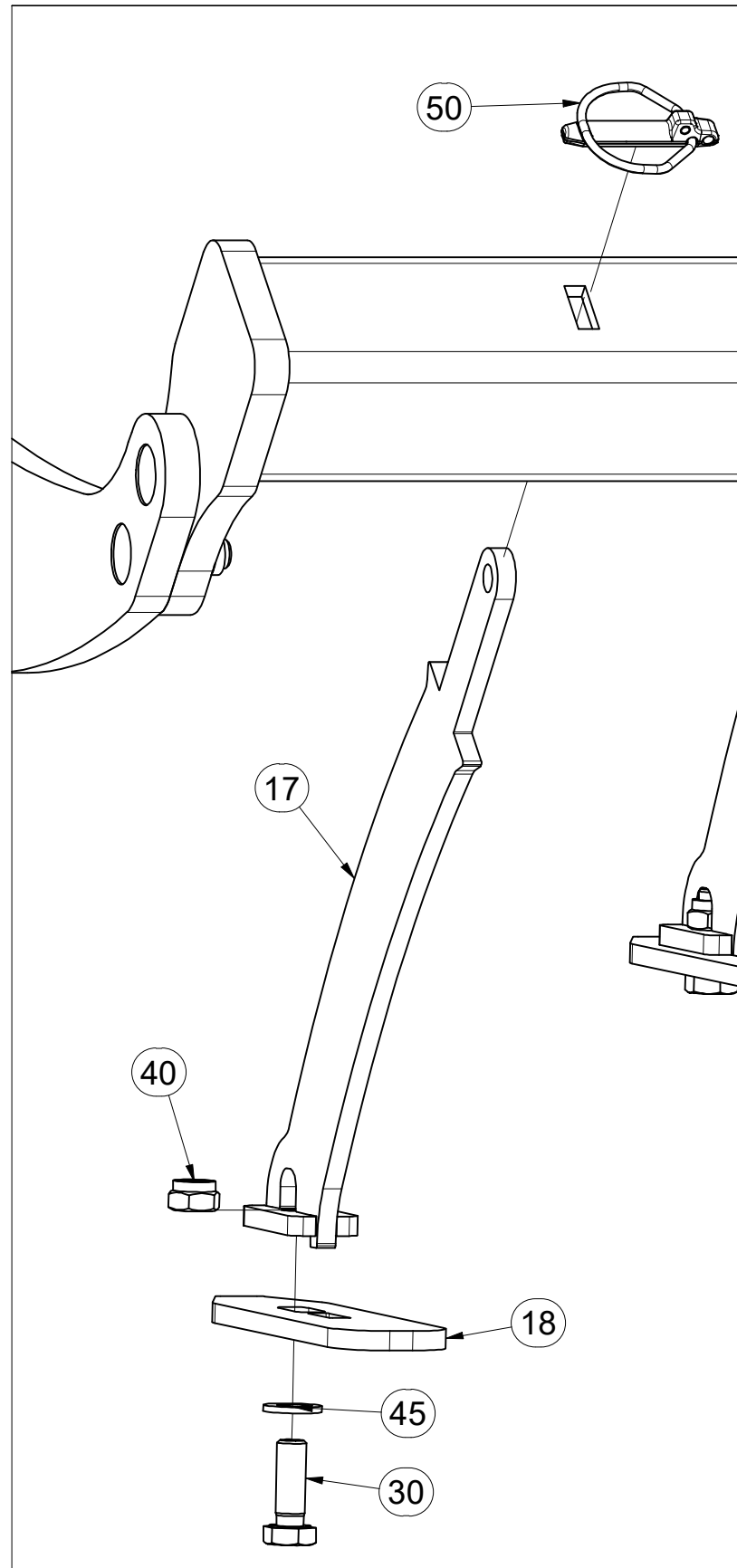

Pos.	Part Number	Pcs.
17	4011160	73
18	4013501	73
30	m04343	73
40	m04301	73
45	m01214	73
50	m02505	73

CZ SADA LOŽISEK
 D SATZ LAGER
 F KIT DE ROULEMENTS

GB SET OF BEARINGS
 RU КОМПЛЕКТ ПОДШИПНИКОВ
 PL ZESTAW ŁOŻYSK



VZ00037594

Pos.	Part Number	Pcs.
1	VZ00038788	1
2	VZ00037598	3
10	m12970	1
12	m16652	4
13	m19122	2
15	m01306	4
17	m17584	4
18	m27584	2

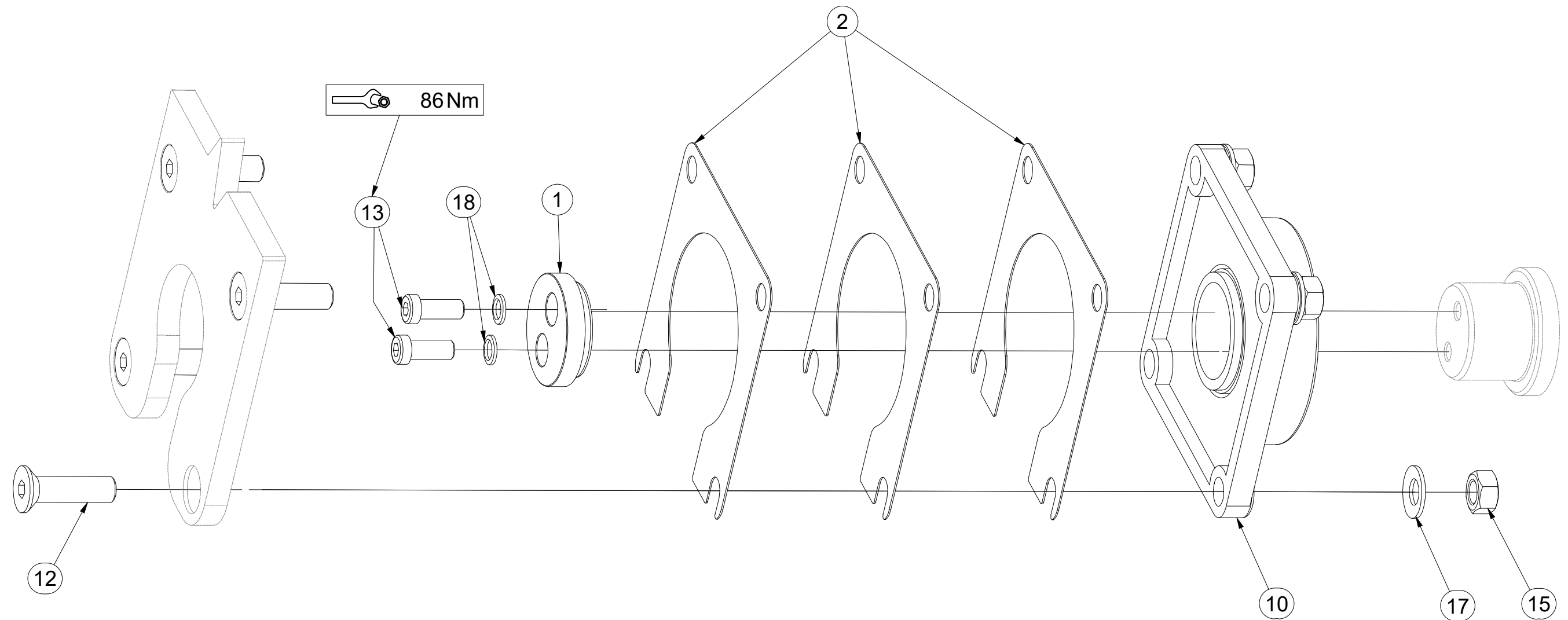
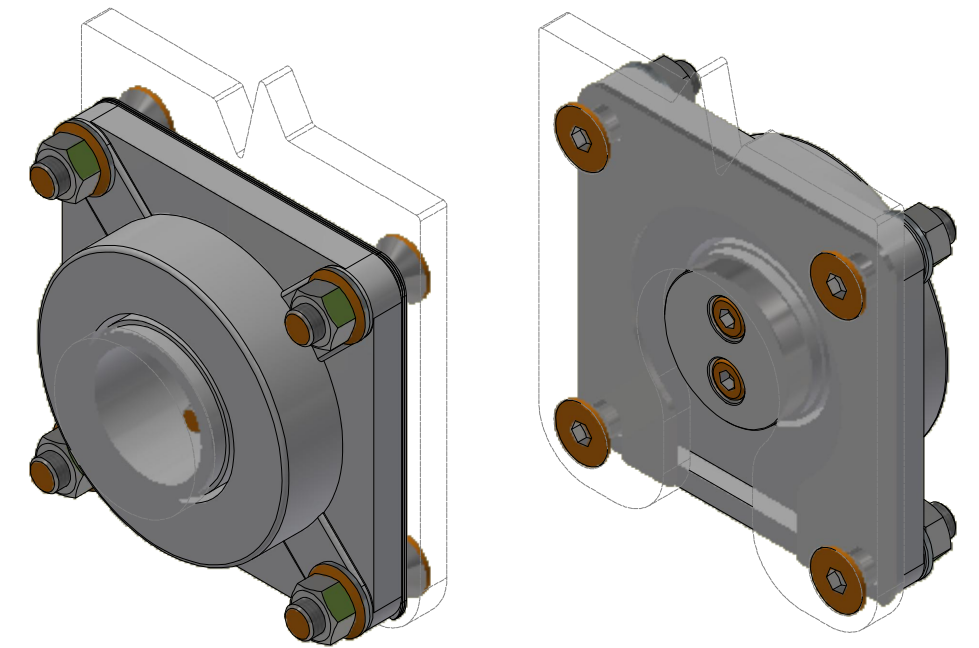

Ⓒ SADA LOŽISEK

Ⓓ SATZ LAGER

Ⓕ KIT DE ROULEMENTS

Ⓖ SET OF BEARINGS

Ⓡ КОМПЛЕКТ ПОДШИПНИКОВ

Ⓟ ZESTAW ŁOŻYSK



VZ00033348

Pos.	Part Number	Pcs.
1	VZ00038447	1
2	VZ00030606	3
10	m24607	1
11	m17545	4
14	m10440	4
15	m10439	4
16	m19122	2
17	m27584	2

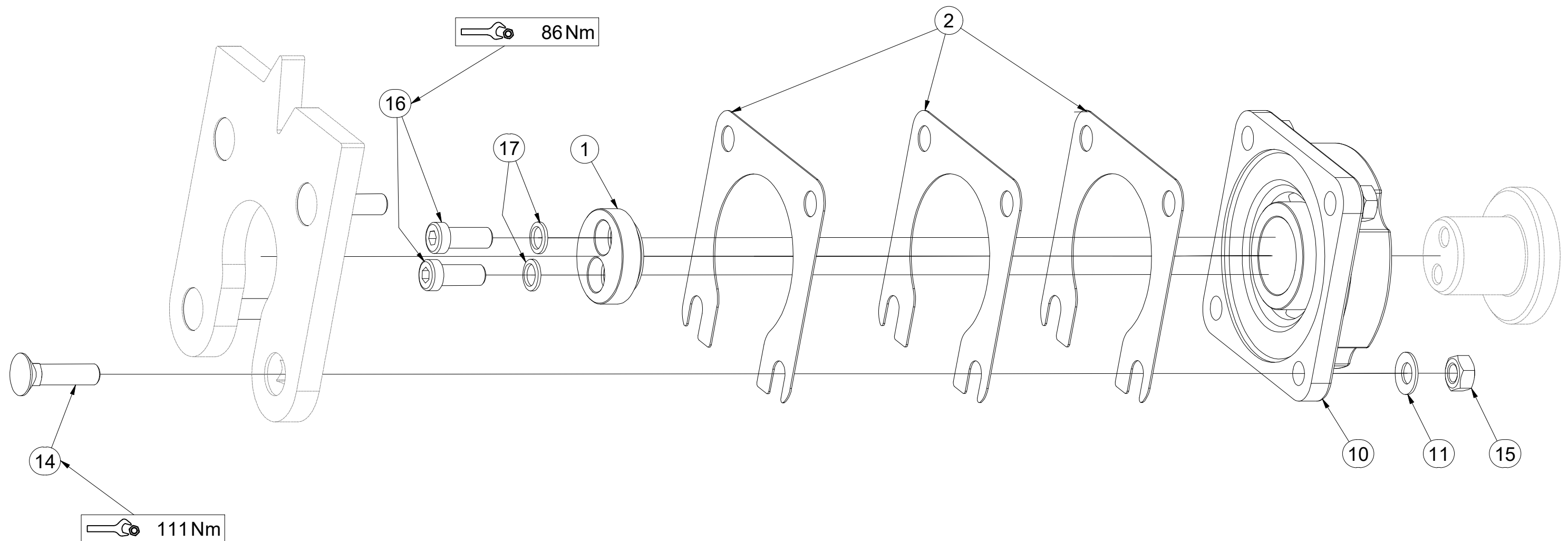
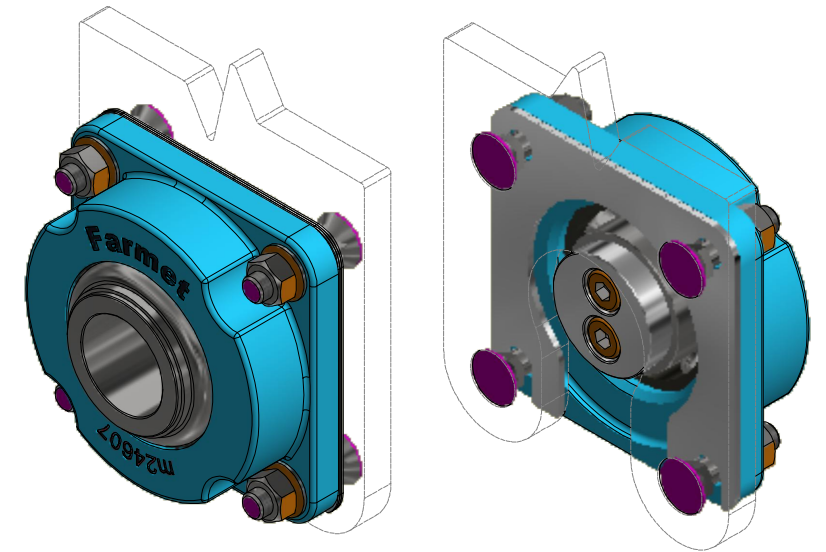

VZ00069901

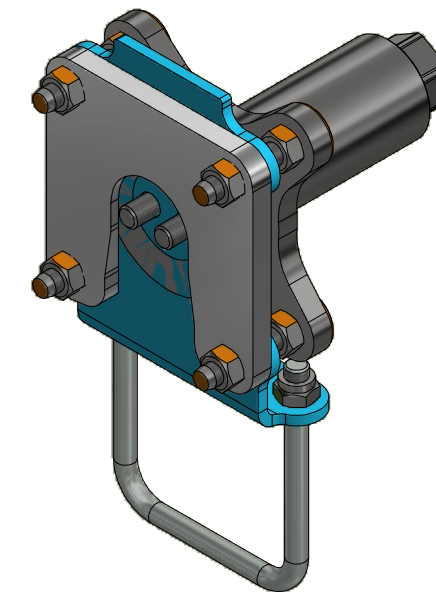
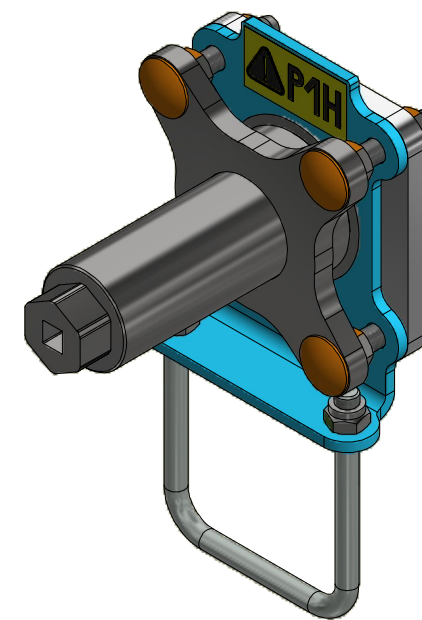
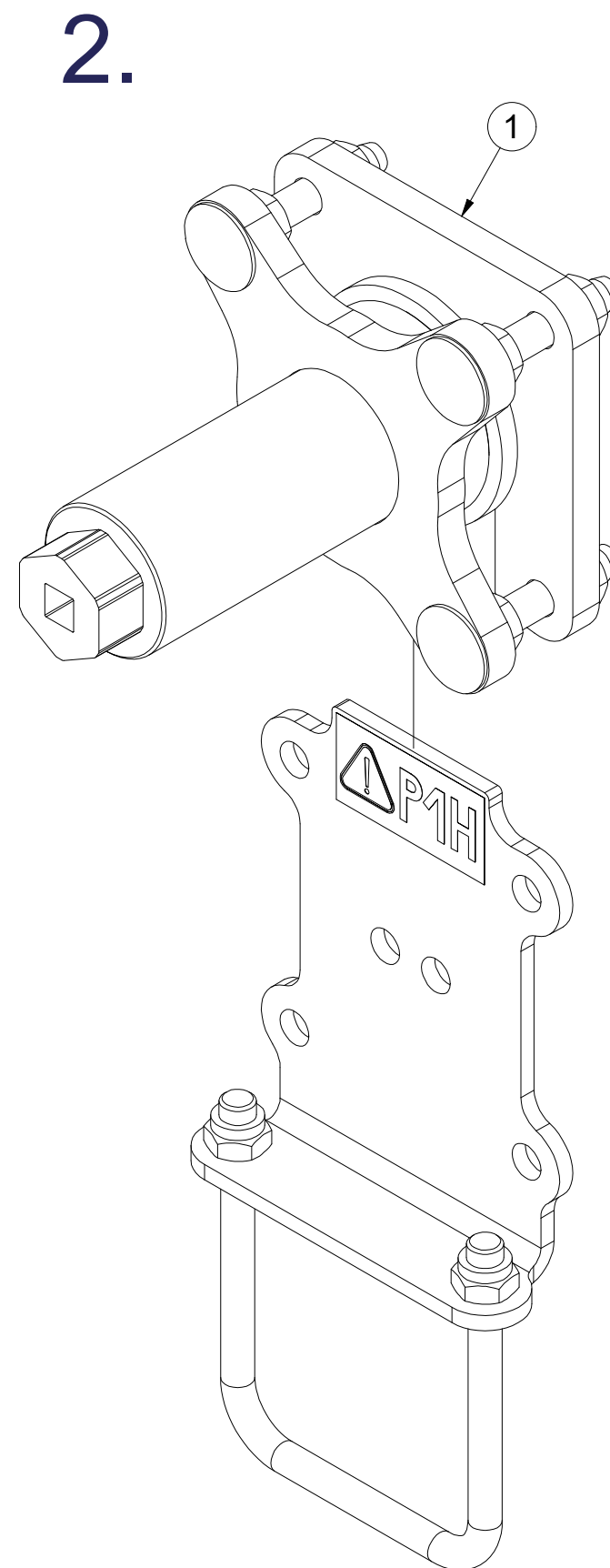
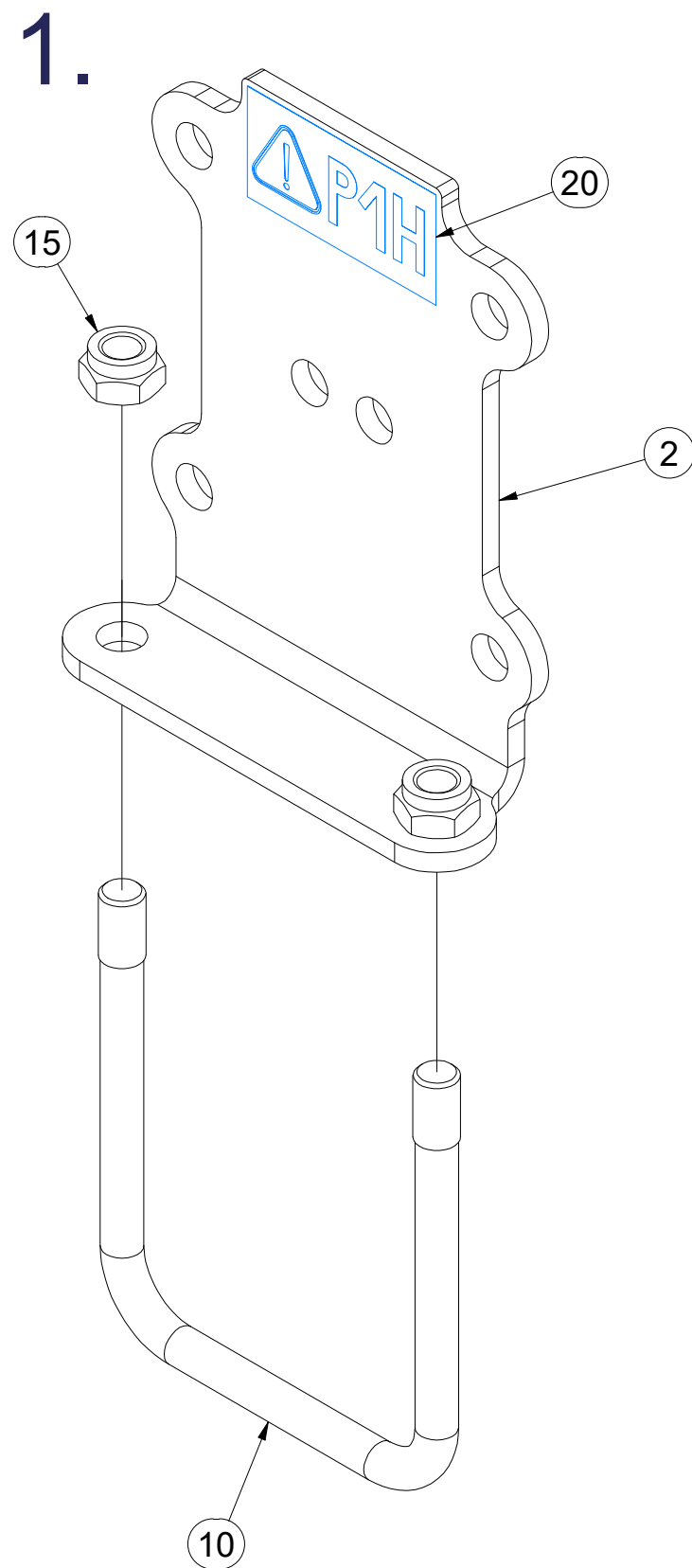

Pos.	Part Number	Pcs.
1	VZ00038848	1
2	VZ00069903	1
10	m10074	1
15	m04301	2
20	m04359	1

VZ00038848

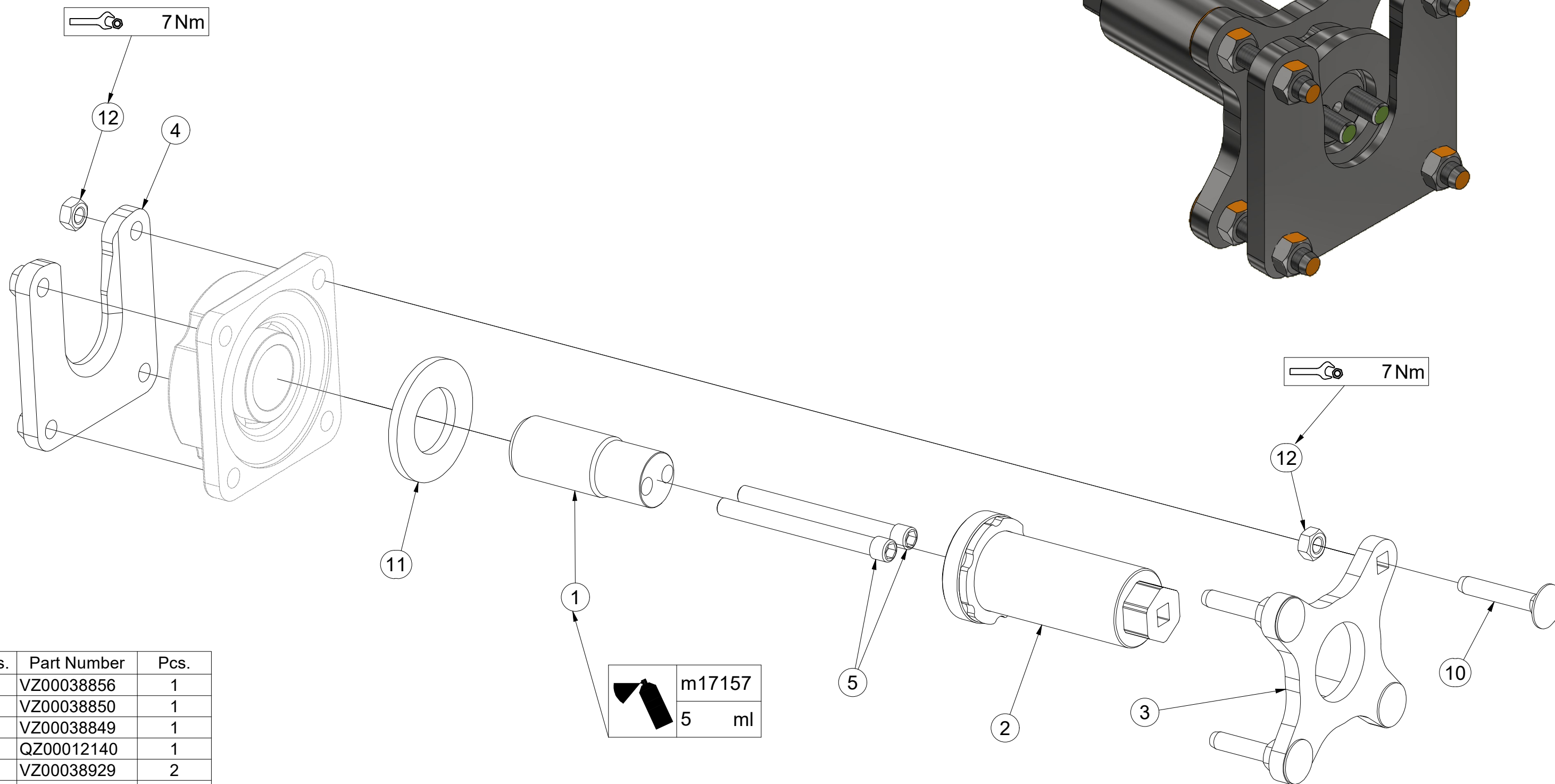

Pos.	Part Number	Pcs.
1	VZ00038856	1
2	VZ00038850	1
3	VZ00038849	1
4	QZ00012140	1
5	VZ00038929	2
10	m17684	4
11	m05447	1
12	m10439	8
20	m17157	5,00 ml

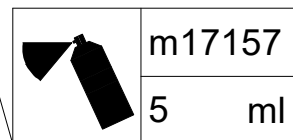

Ⓒ SADA ZAVLAČOVÁNÍ

Ⓓ STRIEGELSATZ

Ⓕ ENSEMBLE DE HERSES NIVELEUSES

VZ00076628

Ⓖ SET OF LEVELING HARROWS

Ⓡ КОМПЛЕКТ ВЫРАВНИВАЮЩИХ БОРОН

Ⓟ ZESTAW BRON WYRÓWNUJĄCYCH

Farmet

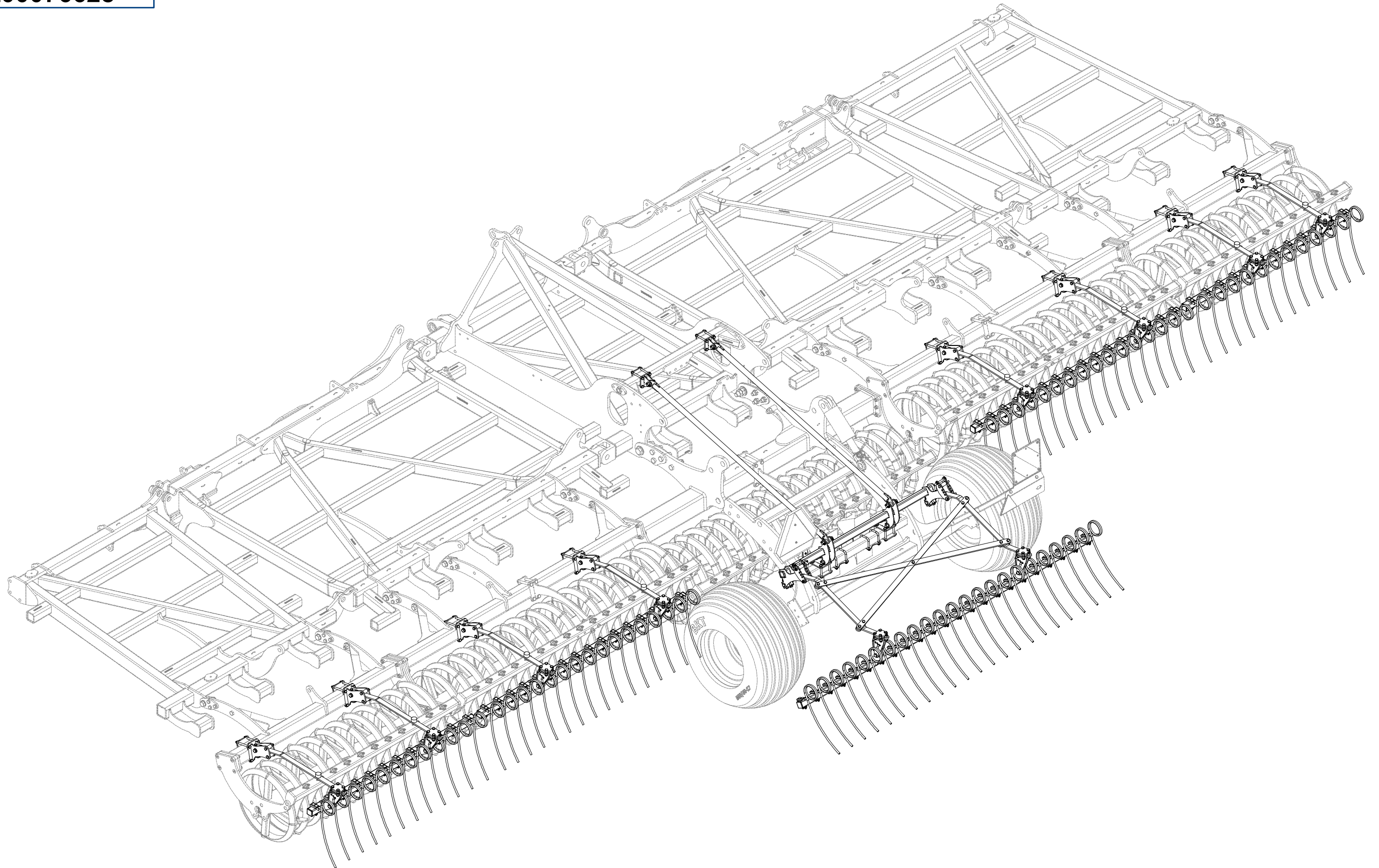

Ⓒ SADA ZAVLAČOVÁNÍ

Ⓓ STRIEGELSATZ

Ⓕ ENSEMBLE DE HERSES NIVELEUSES

Ⓖ SET OF LEVELING HARROWS

Ⓡ КОМПЛЕКТ ВЫРАВНИВАЮЩИХ БОРОН

Ⓟ ZESTAW BRON WYRÓWNUJĄCYCH

Farmet

VZ00076628

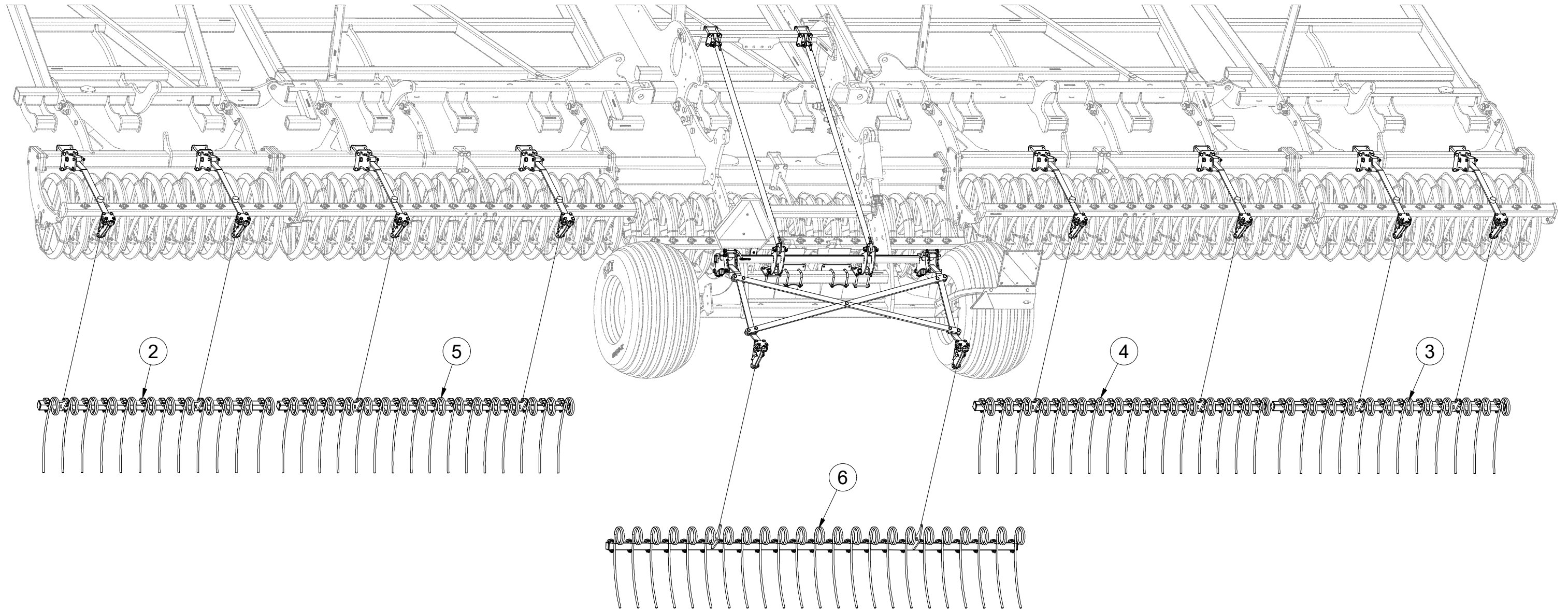

Pos.	Part Number	Pcs.
2	VZ00077022	1
3	VZ00077035	1
4	VZ00077042	1
5	VZ00077060	1
6	VZ00076653	1

Ⓒ SADA ZAVLAČOVÁNÍ

Ⓓ STRIEGELSATZ

Ⓕ ENSEMBLE DE HERSES NIVELEUSES

Ⓖ SET OF LEVELING HARROWS

Ⓡ КОМПЛЕКТ ВЫРАВНИВАЮЩИХ БОРОН

Ⓟ ZESTAW BRON WYRÓWNUJĄCYCH

Farmet

VZ00076628

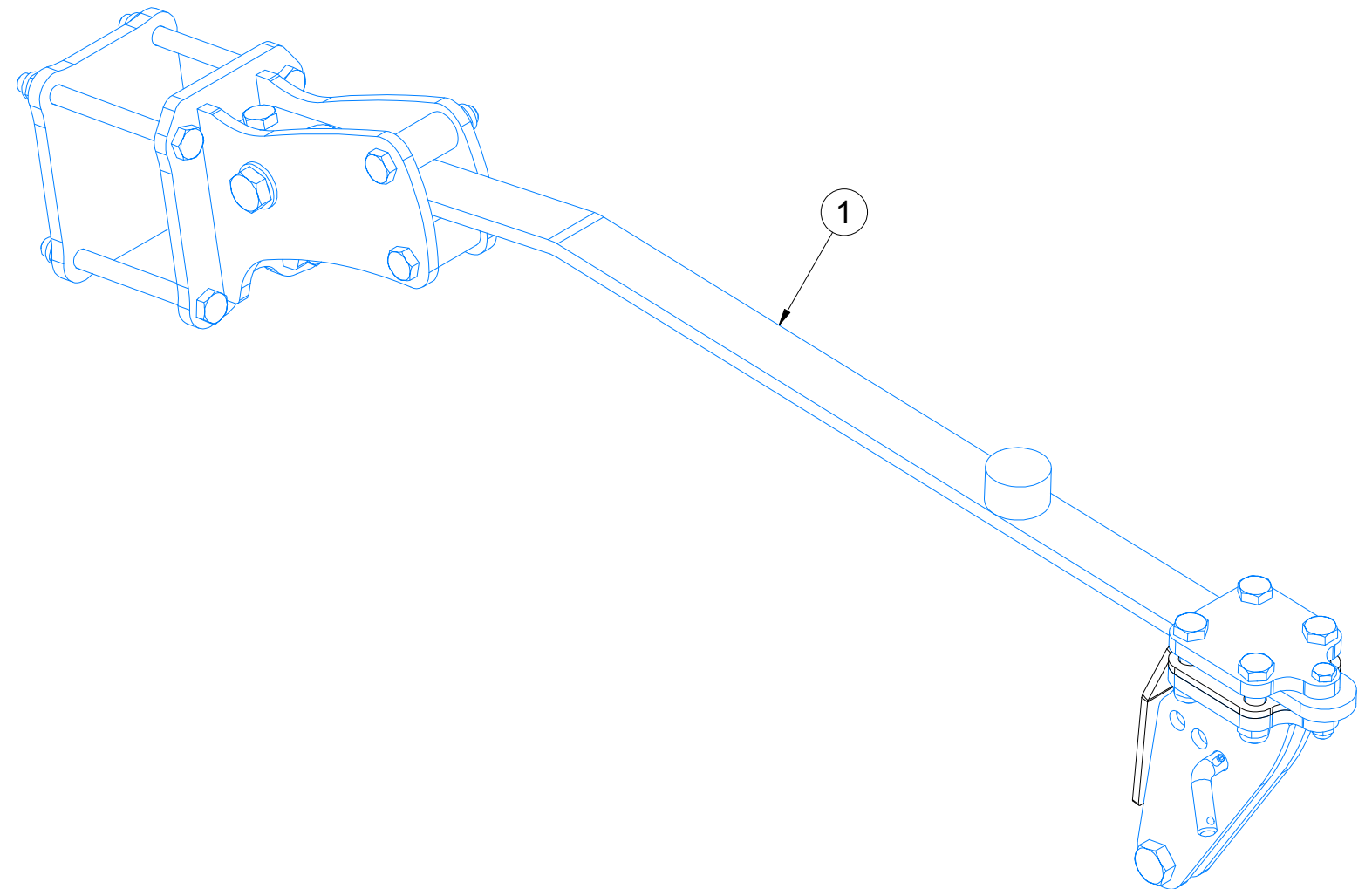
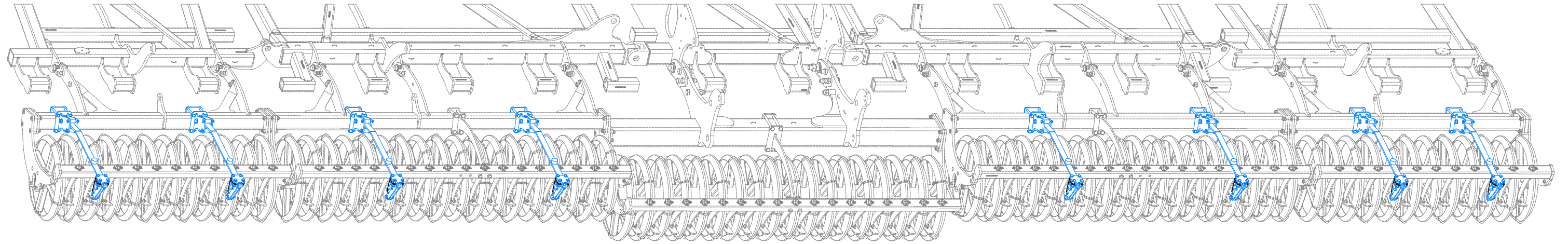

Pos.	Part Number	Pcs.
1	VZ00076985	8

Ⓒ SADA ZAVLAČOVÁNÍ

Ⓓ STRIEGELSATZ

Ⓕ ENSEMBLE DE HERSES NIVELEUSES

Ⓖ SET OF LEVELING HARROWS

Ⓡ КОМПЛЕКТ ВЫРАВНИВАЮЩИХ БОРОН

Ⓟ ZESTAW BRON WYRÓWNUJĄCYCH

Farmet

VZ00076628

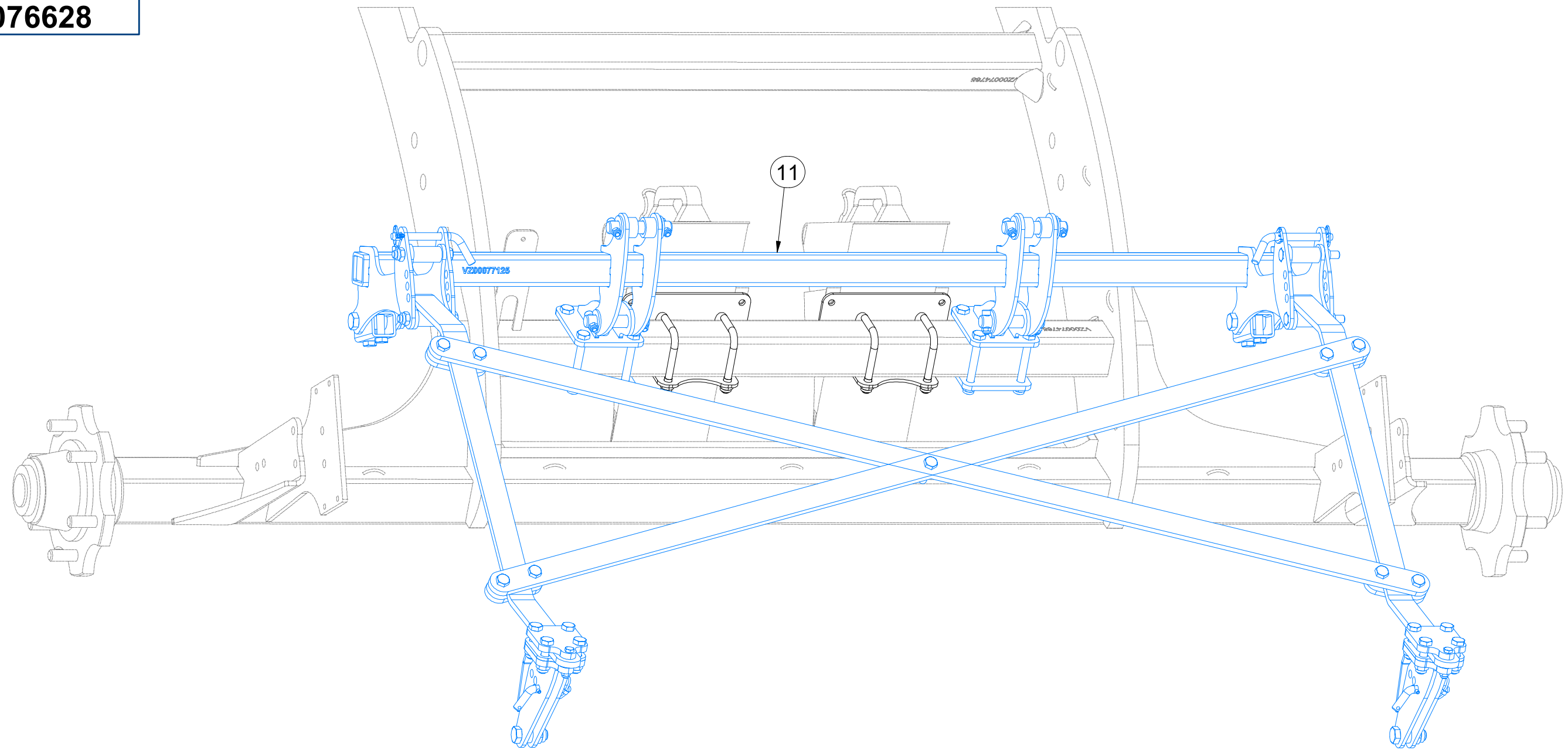

Pos.	Part Number	Pcs.
11	VZ00077222	1

Ⓒ SADA ZAVLAČOVÁNÍ

Ⓓ STRIEGELSATZ

Ⓕ ENSEMBLE DE HERSES NIVELEUSES

VZ00076628

Ⓖ SET OF LEVELING HARROWS

Ⓡ КОМПЛЕКТ ВЫРАВНИВАЮЩИХ БОРОН

Ⓟ ZESTAW BRON WYRÓWNUJĄCYCH

Farmet

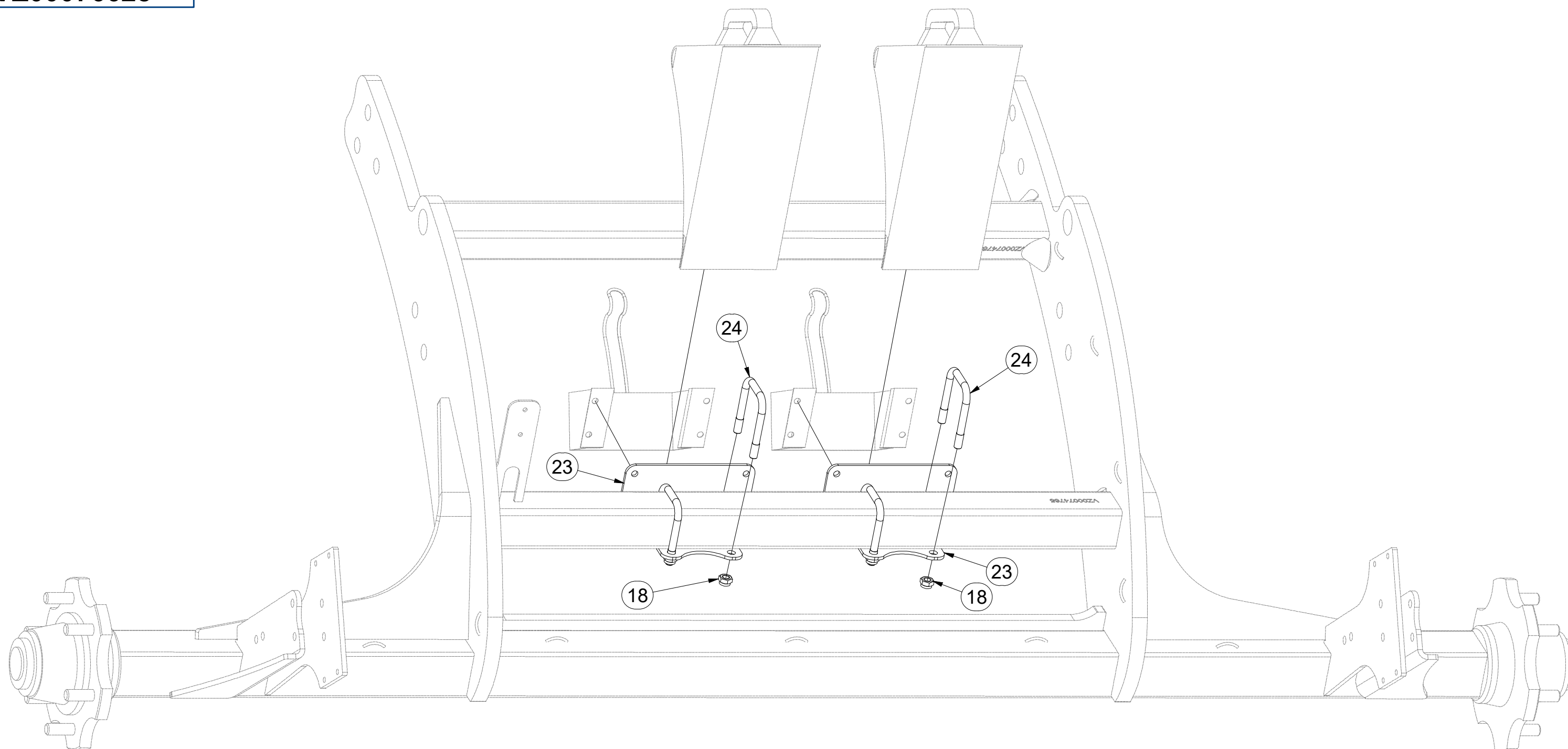

Pos.	Part Number	Pcs.
18	m04301	16
23	VZ00077992	2
24	m17233	4

ⒸZ SADA ZAVLAČOVÁNÍ

Ⓓ STRIEGELSATZ

Ⓕ ENSEMBLE DE HERSES NIVELEUSES

VZ00076628

ⒸB SET OF LEVELING HARROWS

Ⓔ КОМПЛЕКТ ВЫРАВНИВАЮЩИХ БОРОН

Ⓖ ZESTAW BRON WYRÓWNUJĄCYCH

Farmet

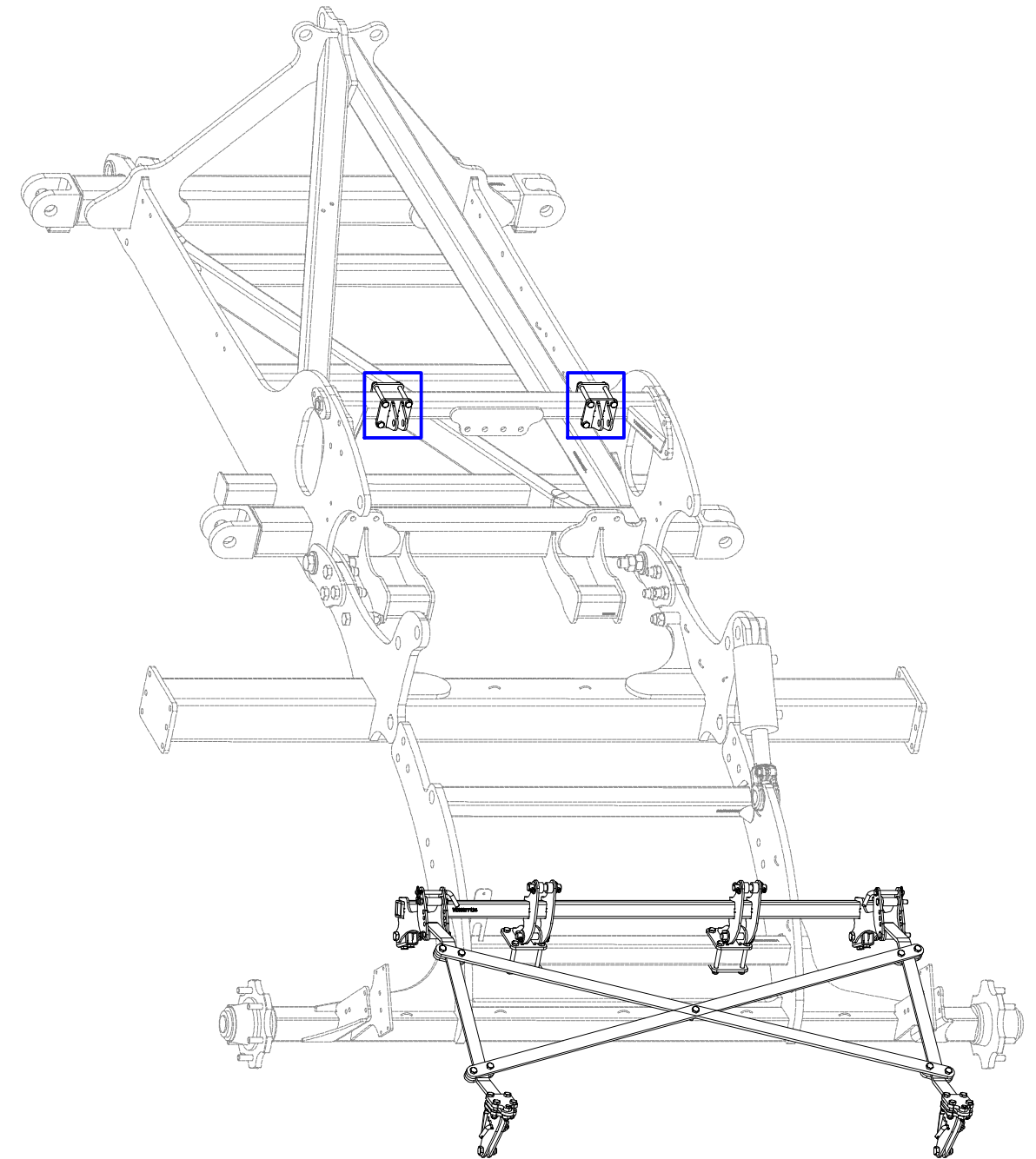
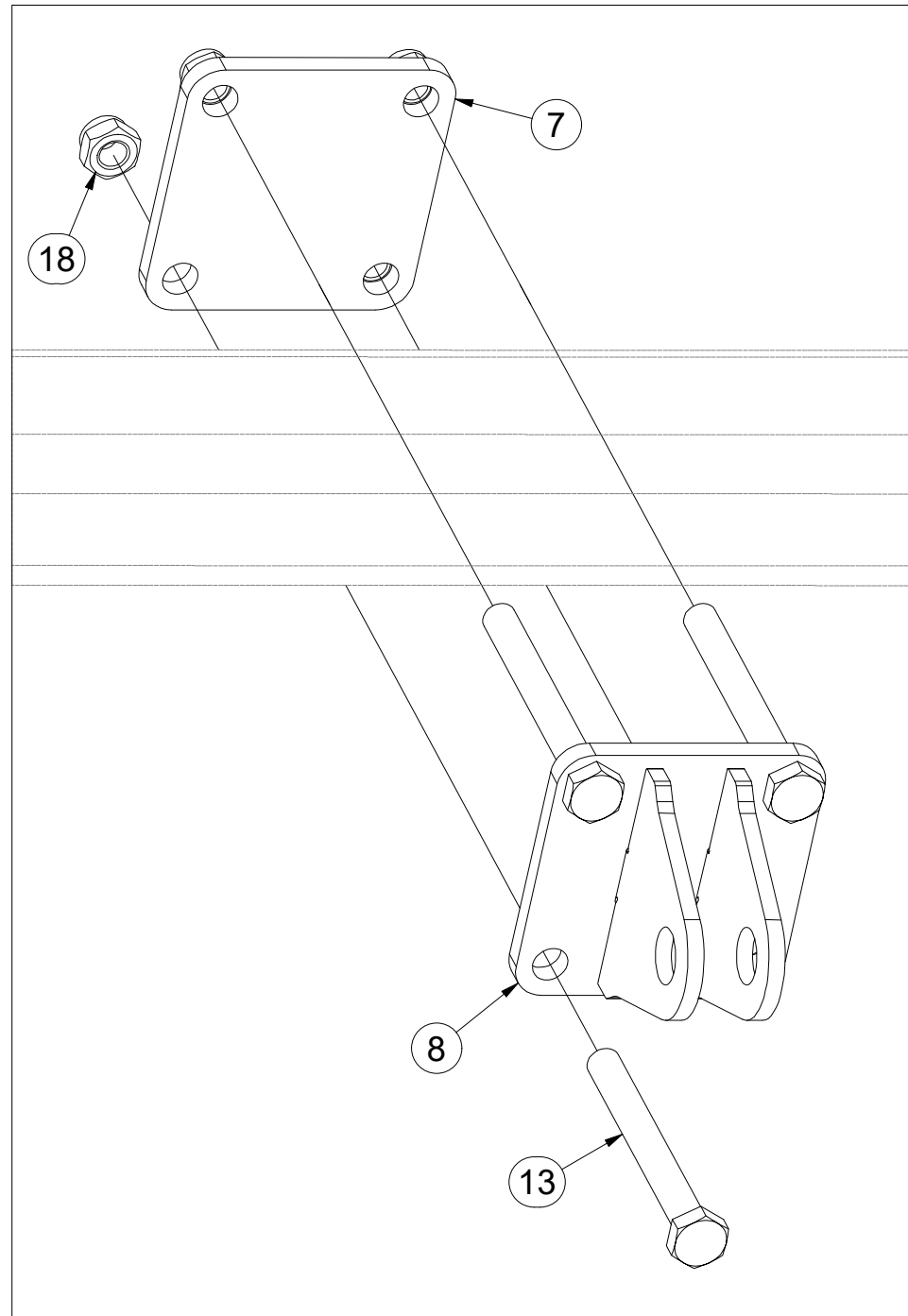

Pos.	Part Number	Pcs.
7	VZ00077089	2
8	VZ00077100	2
13	m03927	8
18	m04301	16

Ⓒ SADA ZAVLAČOVÁNÍ

Ⓓ STRIEGELSATZ

Ⓕ ENSEMBLE DE HERSES NIVELEUSES

Ⓖ SET OF LEVELING HARROWS

Ⓡ КОМПЛЕКТ ВЫРАВНИВАЮЩИХ БОРОН

Ⓟ ZESTAW BRON WYRÓWNUJĄCYCH



VZ00076628

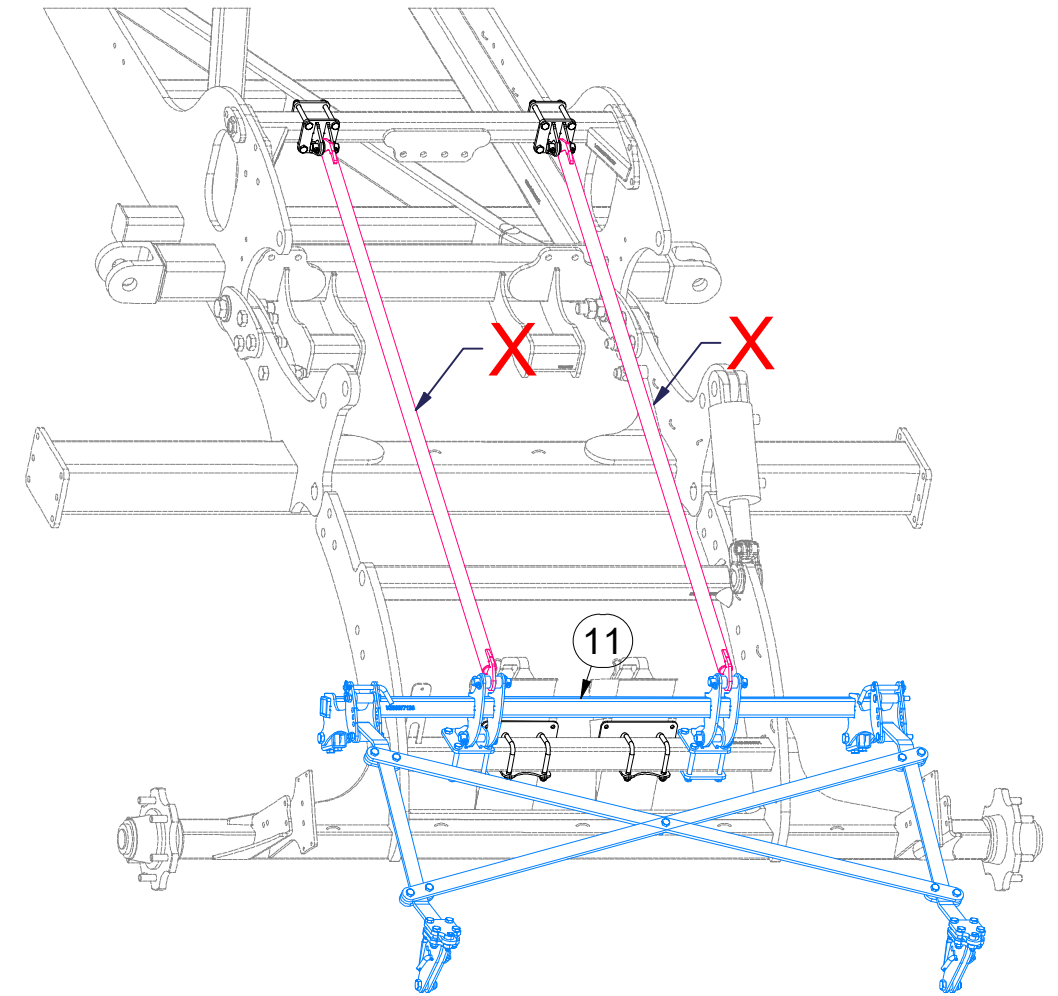
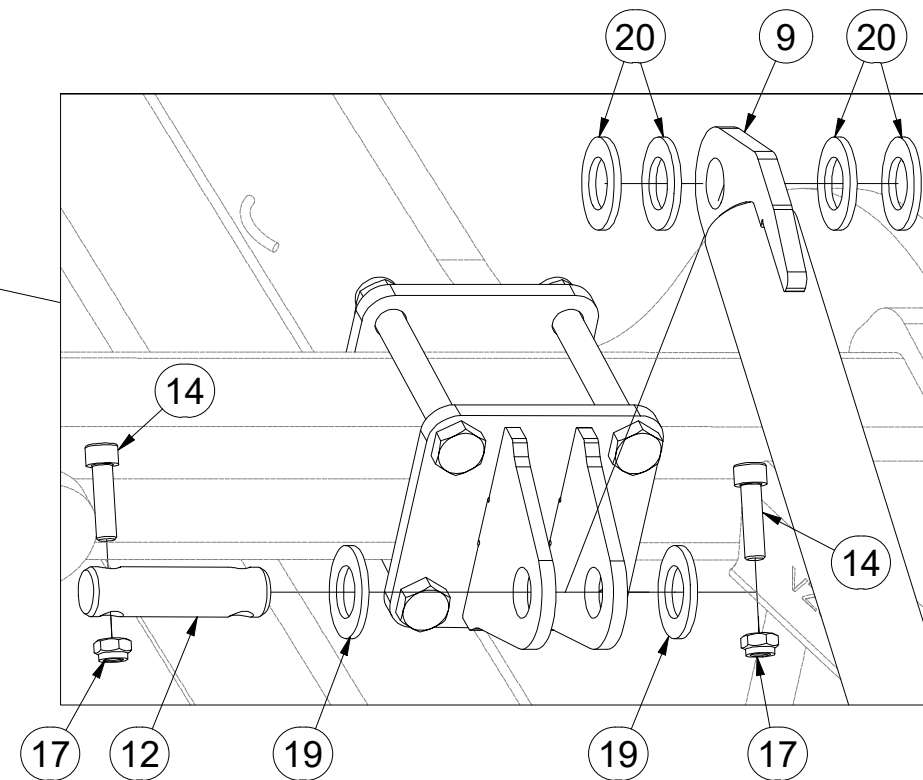
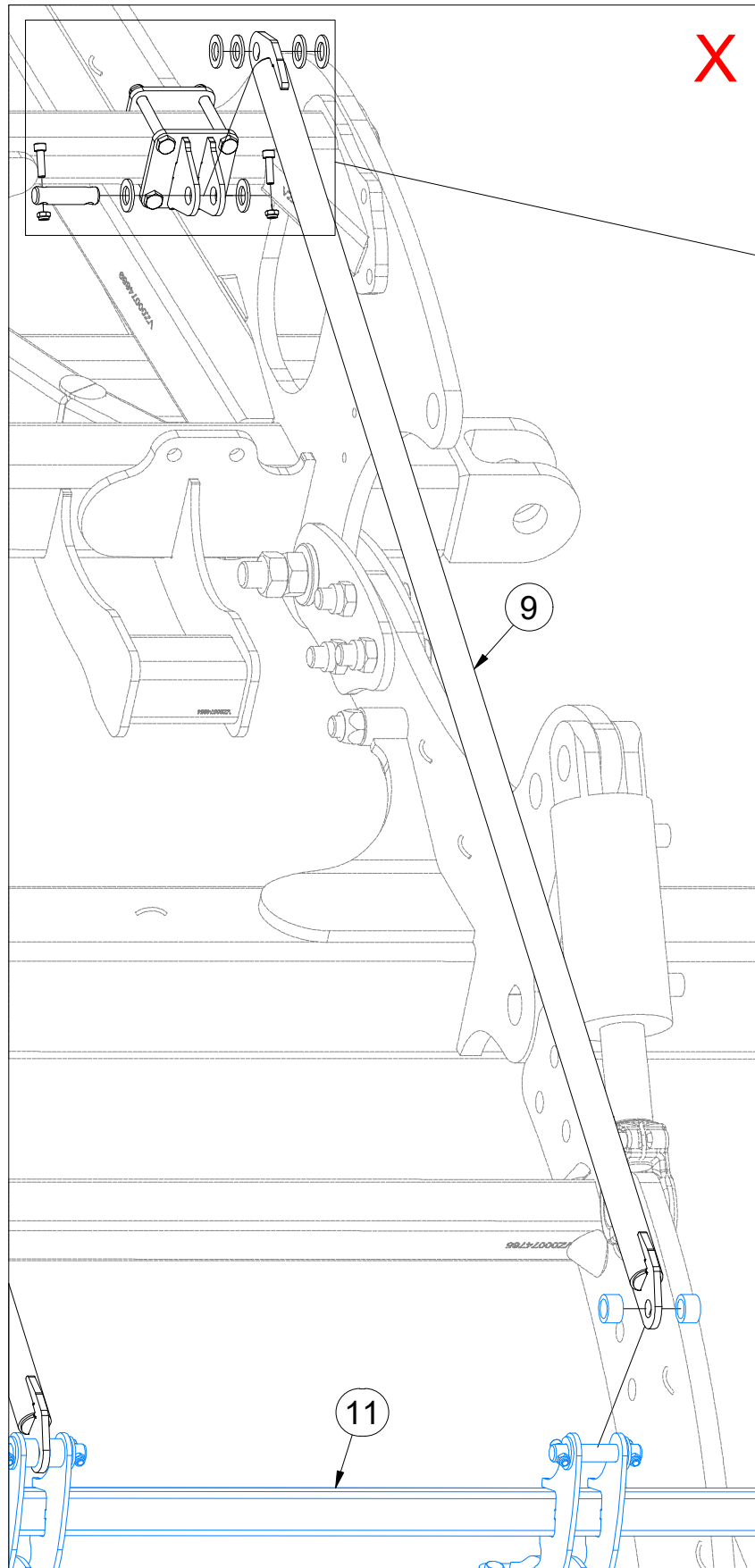

Pos.	Part Number	Pcs.
9	VZ00077177	2
11	VZ00077222	1
12	4016284	2
14	m09870	4
17	m04503	4
19	m14030	4
20	m03768	8

Ⓒ SADA ZAVLAČOVÁNÍ

Ⓓ STRIEGELSATZ

Ⓕ ENSEMBLE DE HERSES NIVELEUSES

VZ00076628

Ⓖ SET OF LEVELING HARROWS

Ⓡ КОМПЛЕКТ ВЫРАВНИВАЮЩИХ БОРОН

Ⓢ ZESTAW BRON WYRÓWNUJĄCYCH

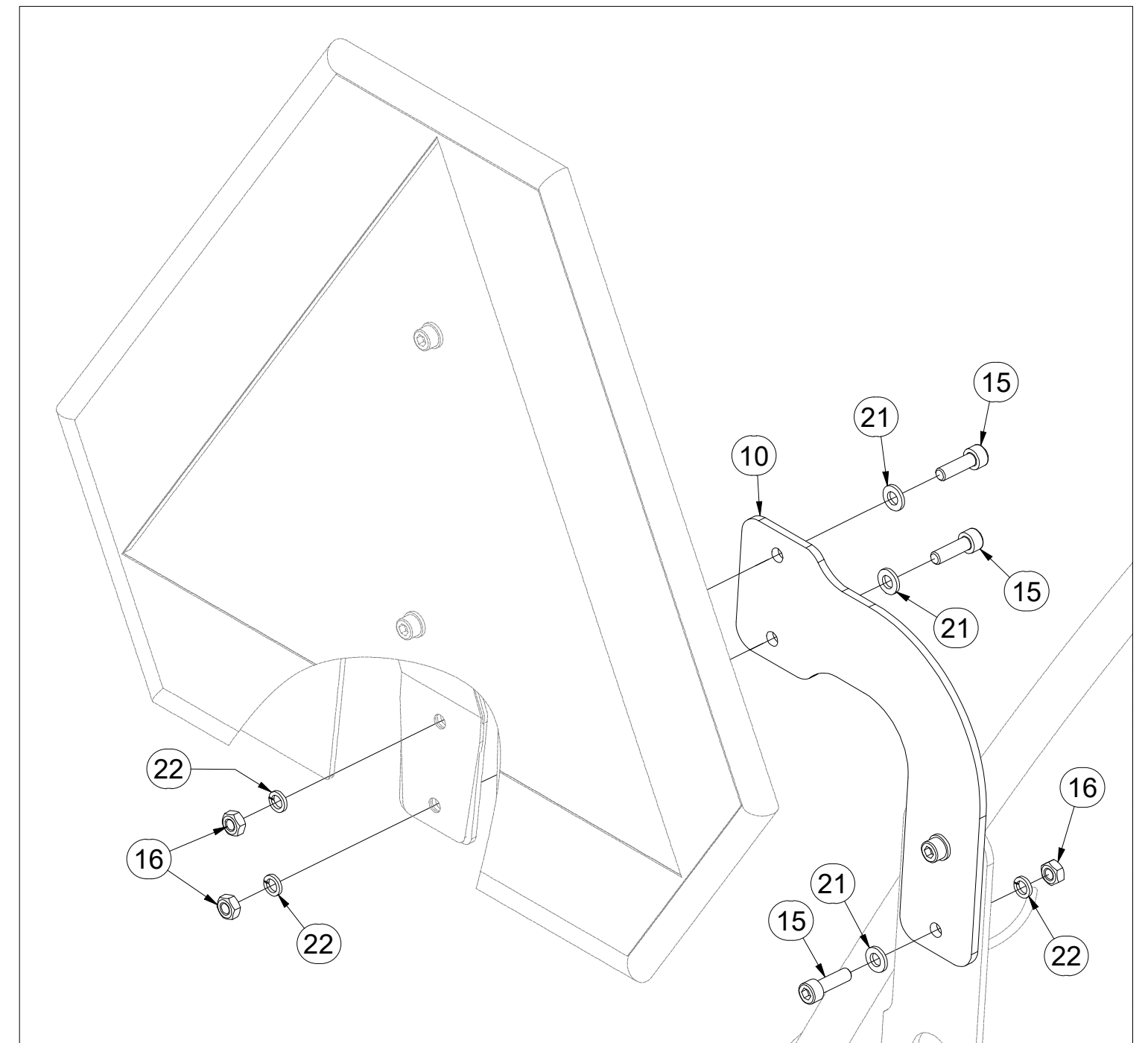
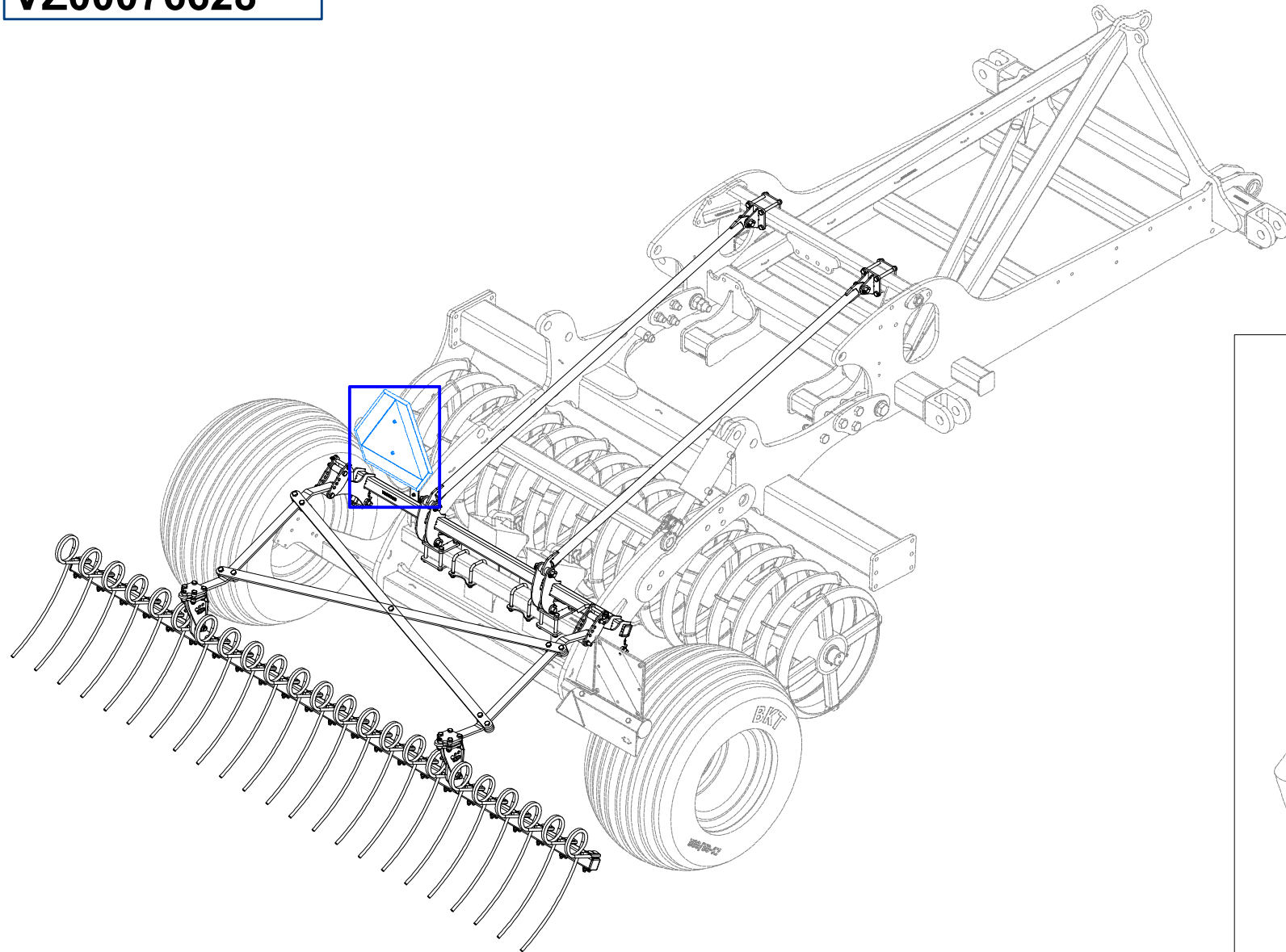

Pos.	Part Number	Pcs.
10	VZ00077214	1
15	m04346	4
16	m01295	4
21	m01199	4
22	m01200	4

Ⓒ DRŽÁK ZAVLAČOVAČE

Ⓓ STRIEGELHALTER

Ⓕ SUPPORT DE HERSE NIVELEUSE

Ⓖ LEVELING HARROW HOLDER

Ⓡ ДЕРЖАТЕЛЬ ВЫРАВНИВАЮЩЕЙ БОРОНЫ

Ⓟ UCHWYT BRONY WYRÓWNUJĄCEJ

Farmet

VZ00076985

1.

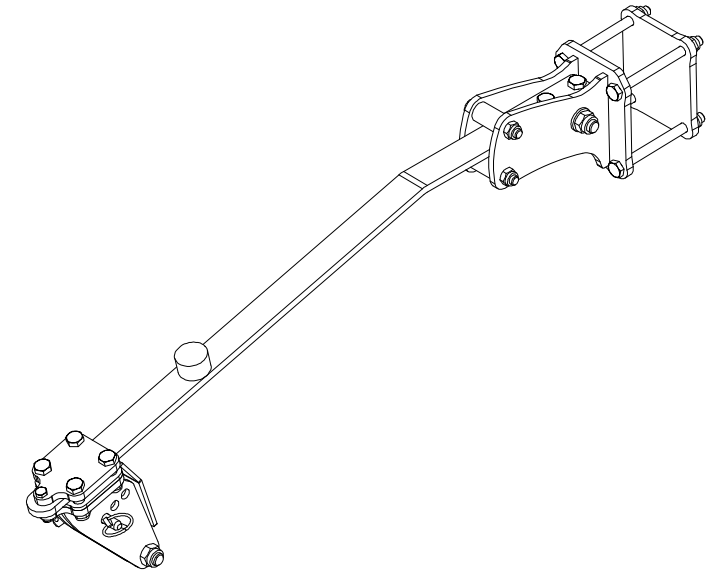
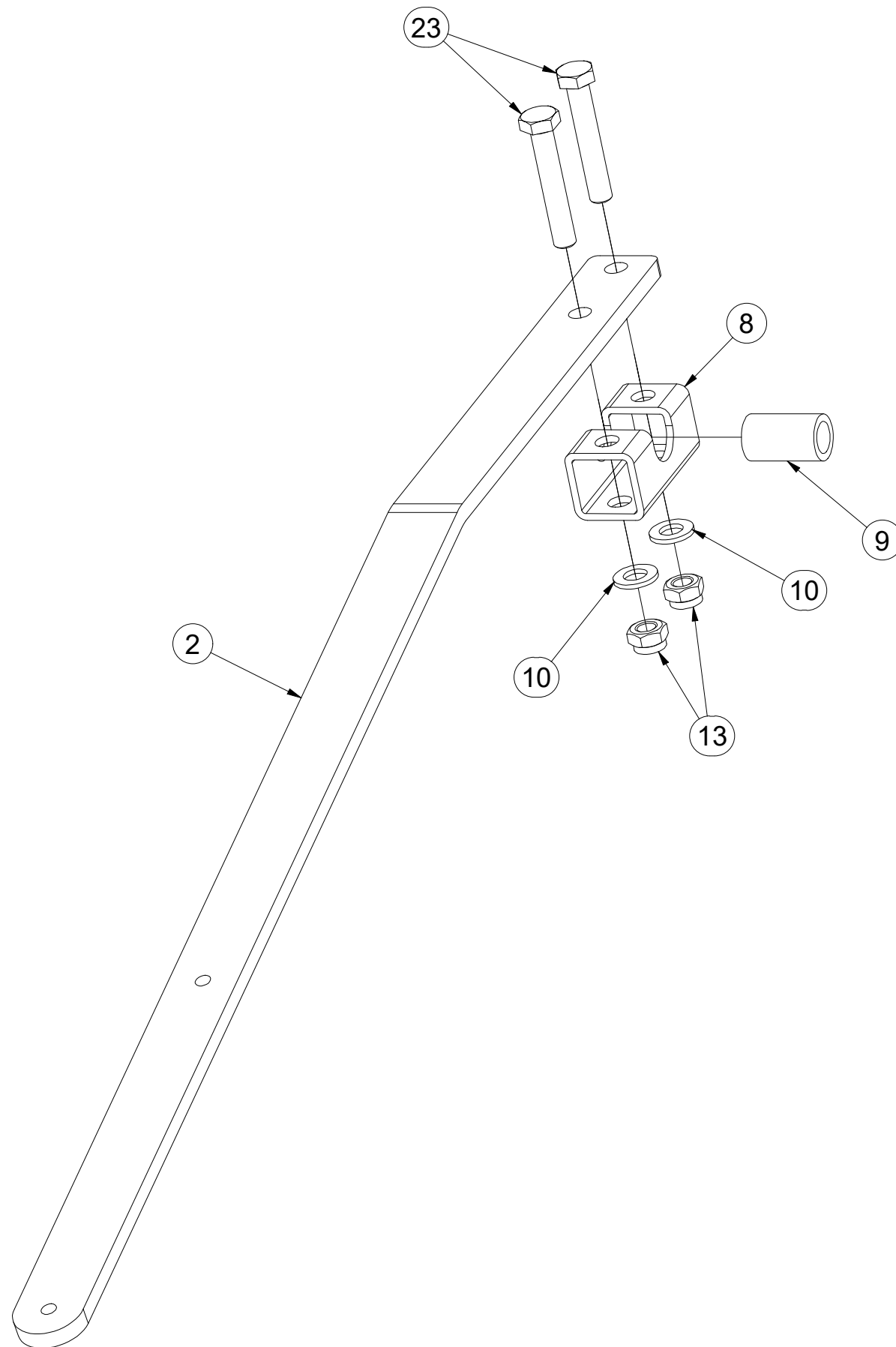

Pos.	Part Number	Pcs.
2	VZ00076986	1
8	4022401	1
9	4022400	1
10	m01214	2
13	m04301	6
23	m14266	2

Ⓒ DRŽÁK ZAVLAČOVAČE

Ⓓ STRIEGELHALTER

Ⓕ SUPPORT DE HERSE NIVELEUSE

VZ00076985

Ⓒ LEVELING HARROW HOLDER

Ⓓ ДЕРЖАТЕЛЬ ВЫРАВНИВАЮЩЕЙ БОРОНЫ

Ⓕ UCHWYT BRONY WYRÓWNUJĄCEJ

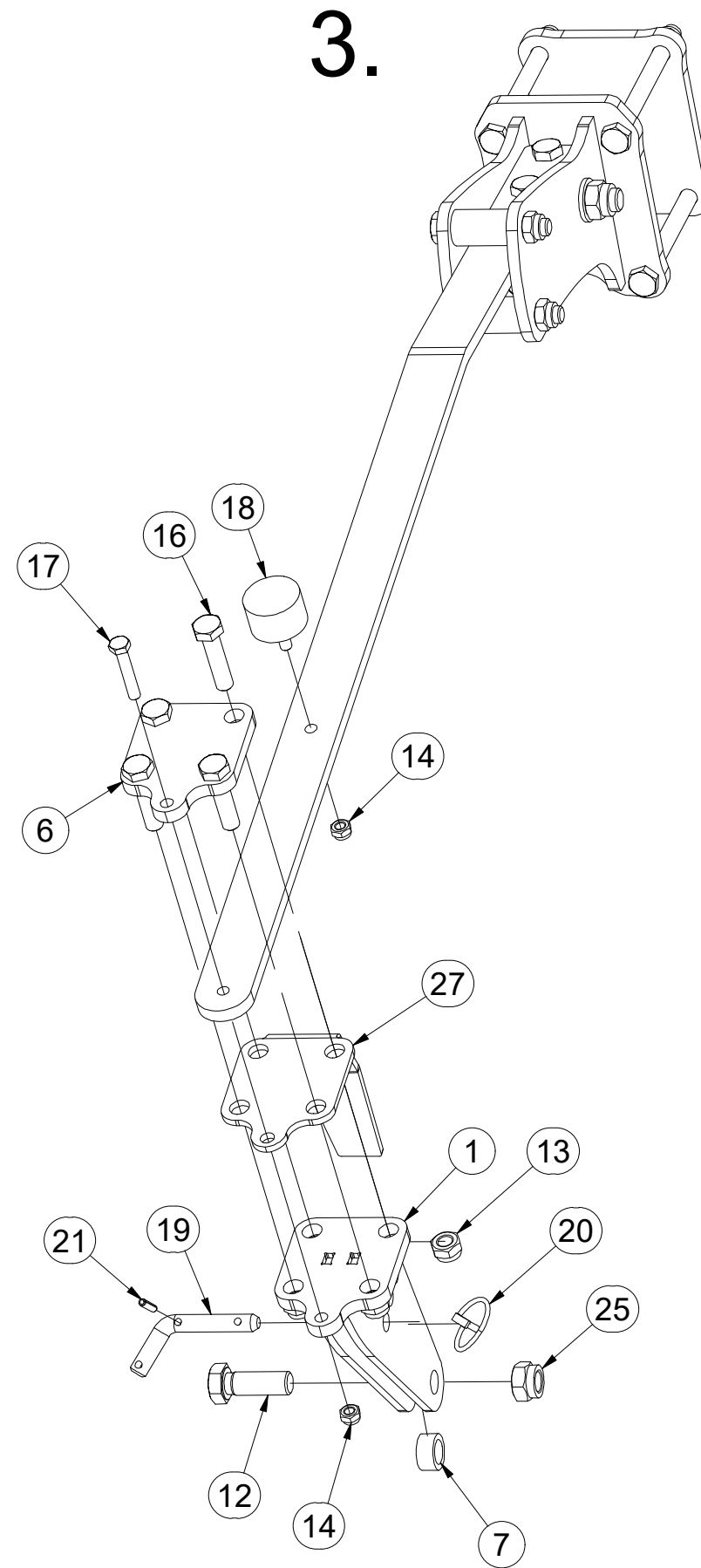
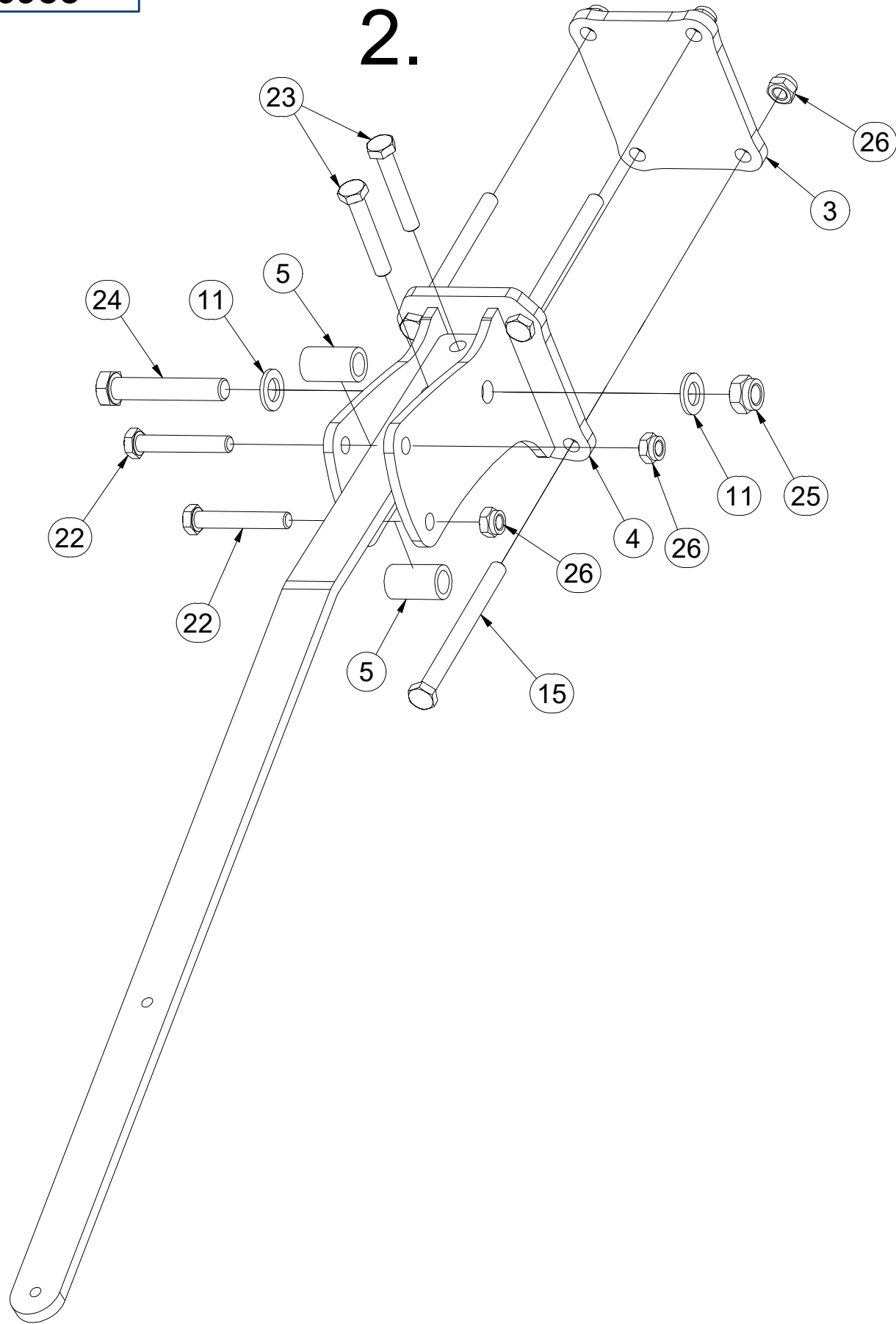

Pos.	Part Number	Pcs.
1	VZ00076989	1
3	VZ00076962	1
4	VZ00076957	1
5	VZ00076956	2
6	VZ00062598	1
7	VZ00062479	1
11	m01219	2
12	m02254	1
13	m04301	6
14	m04503	2
15	m05946	4
16	m03339	4
17	m07789	1
18	m08098	1
19	m09141	1
20	m10454	1
21	m12284	1
22	m12493	2
23	m14266	2
24	m14483	1
25	m20385	2
26	m21001	6
27	VZ00077679	1

Ⓒ DRŽÁK ZAVLAČOVAČE

Ⓓ STRIEGELHALTER

Ⓕ SUPPORT DE HERSE NIVELEUSE

VZ00077222

Ⓖ LEVELING HARROW HOLDER

Ⓔ ДЕРЖАТЕЛЬ ВЫРАВНИВАЮЩЕЙ БОРОНЫ

Ⓗ UCHWYT BRONY WYRÓWNUJĄCEJ

Farmet

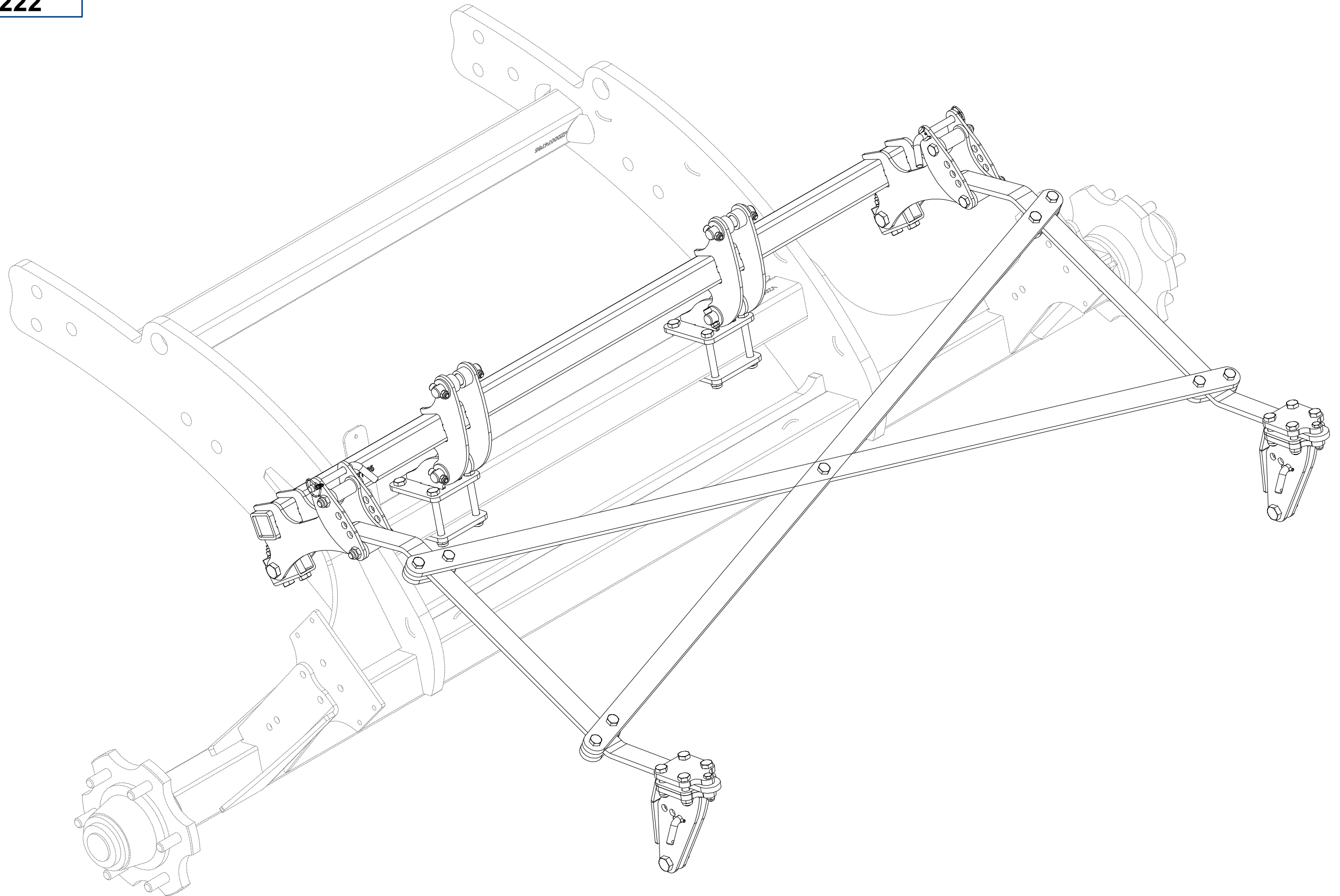

Ⓒ DRŽÁK ZAVLAČOVAČE

Ⓓ STRIEGELHALTER

Ⓕ SUPPORT DE HERSE NIVELEUSE

Ⓖ LEVELING HARROW HOLDER

Ⓡ ДЕРЖАТЕЛЬ ВЫРАВНИВАЮЩЕЙ БОРОНЫ

Ⓢ UCHWYT BRONY WYRÓWNUJĄCEJ

Farmet

VZ00077222

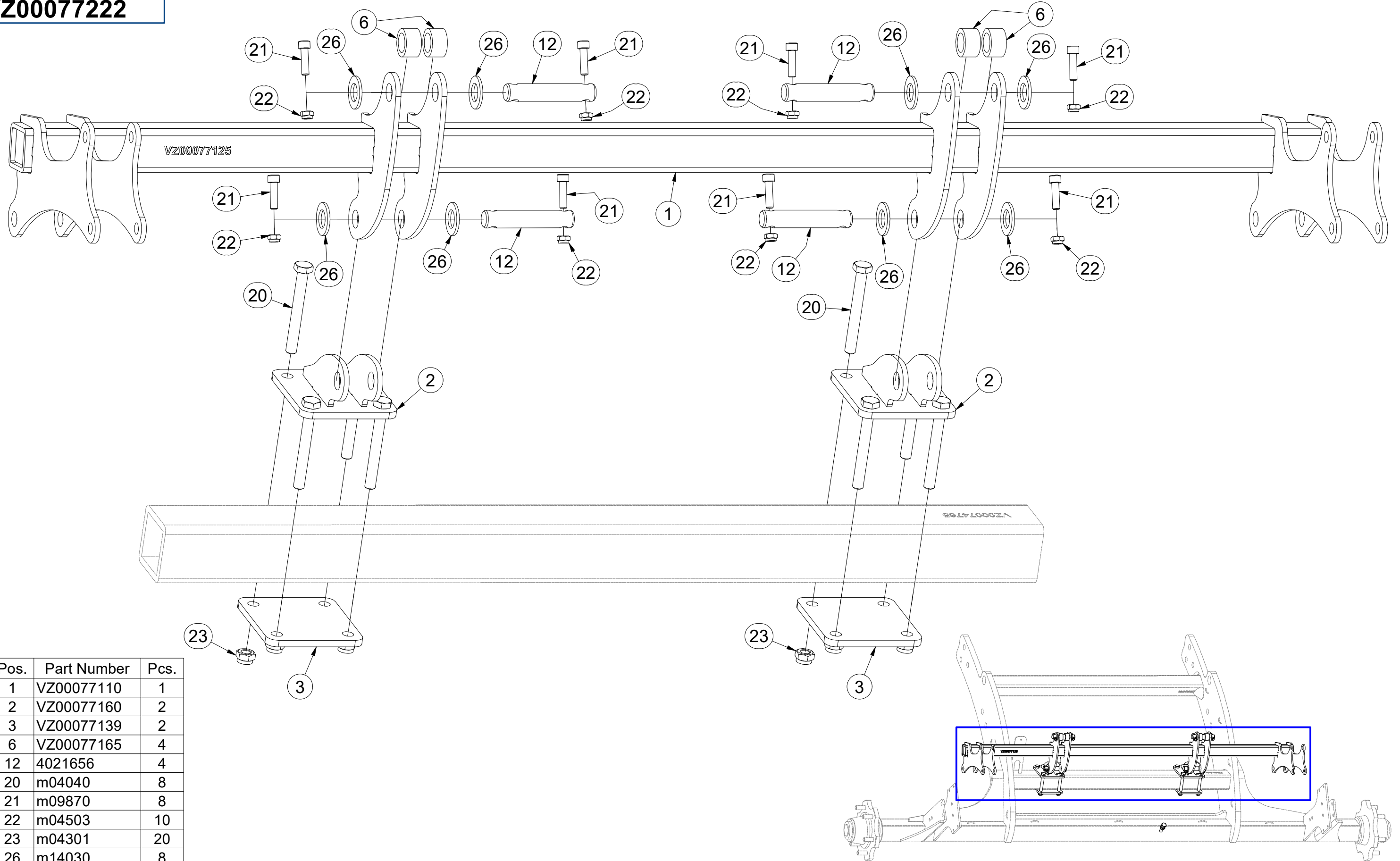

Pos.	Part Number	Pcs.
1	VZ00077110	1
2	VZ00077160	2
3	VZ00077139	2
6	VZ00077165	4
12	4021656	4
20	m04040	8
21	m09870	8
22	m04503	10
23	m04301	20
26	m14030	8

Ⓒ DRŽÁK ZAVLAČOVAČE

Ⓓ STRIEGELHALTER

Ⓕ SUPPORT DE HERSE NIVELEUSE

Ⓖ LEVELING HARROW HOLDER

Ⓡ ДЕРЖАТЕЛЬ ВЫРАВНИВАЮЩЕЙ БОРОНЫ

Ⓟ UCHWYT BRONY WYRÓWNUJĄCEJ



VZ00077222

Pos.	Part Number	Pcs.
4	VZ00077097	2
7	VZ00062598	2
9	4022401	2
15	m14266	4
22	m04503	10
23	m04301	20
27	m01214	4
35	VZ00077679	2
36	m03339	8
37	m07789	2
38	VZ00076989	2

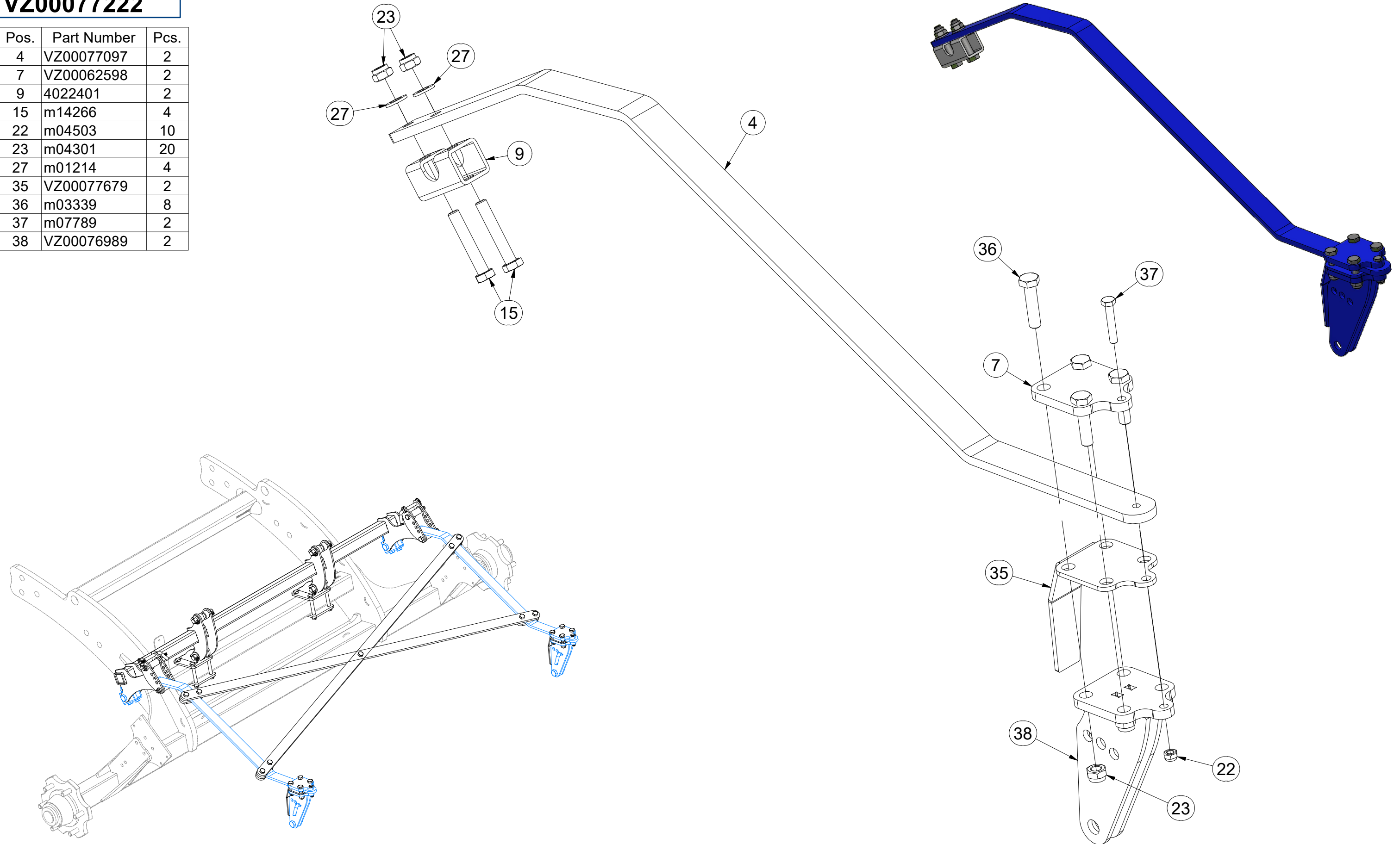

Ⓒ DRŽÁK ZAVLAČOVAČE

Ⓓ STRIEGELHALTER

Ⓕ SUPPORT DE HERSE NIVELEUSE

VZ00077222

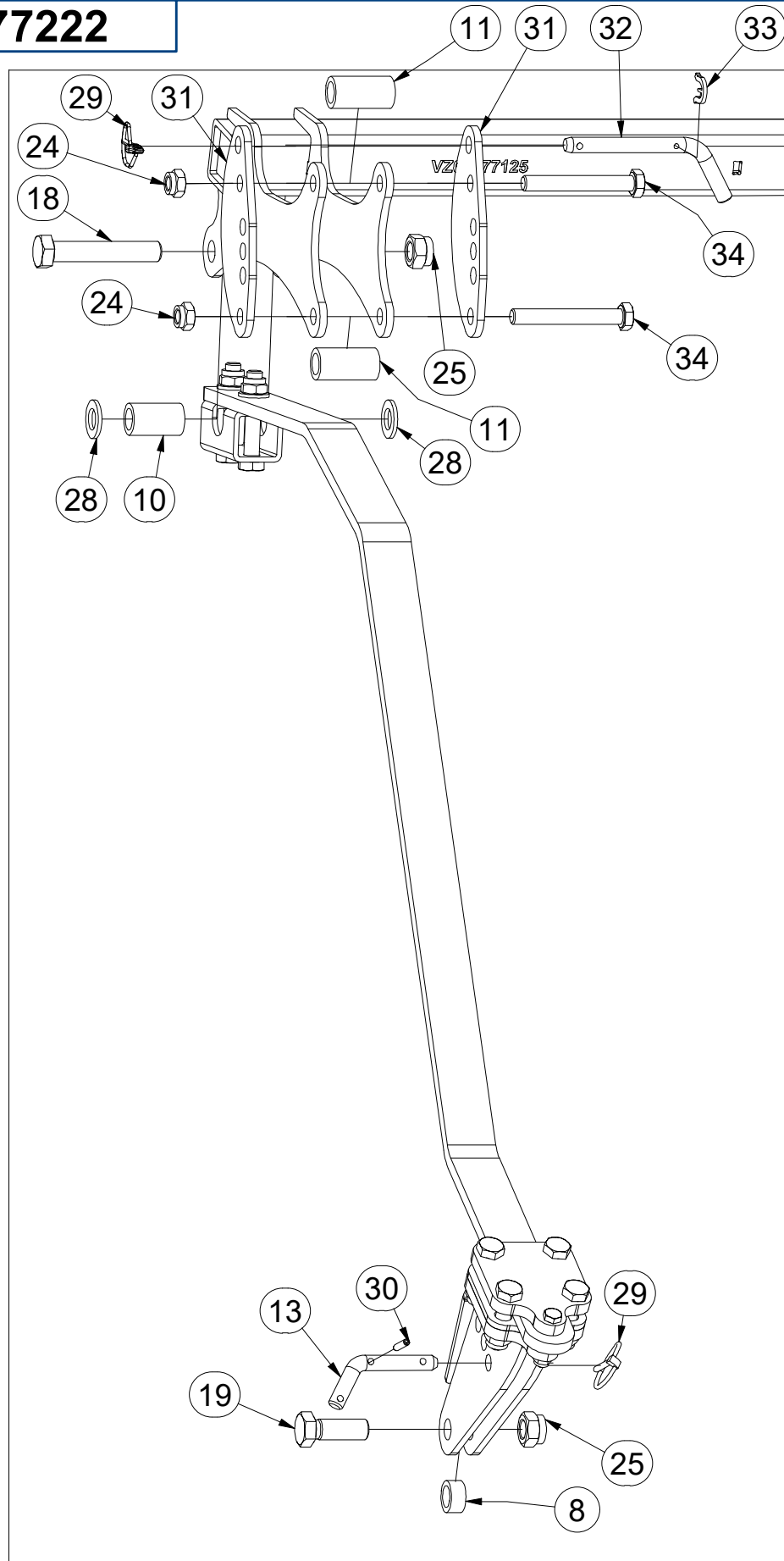

Ⓖ LEVELING HARROW HOLDER

Ⓔ ДЕРЖАТЕЛЬ ВЫРАВНИВАЮЩЕЙ БОРОНЫ

Ⓗ UCHWYT BRONY WYRÓWNUJĄCEJ

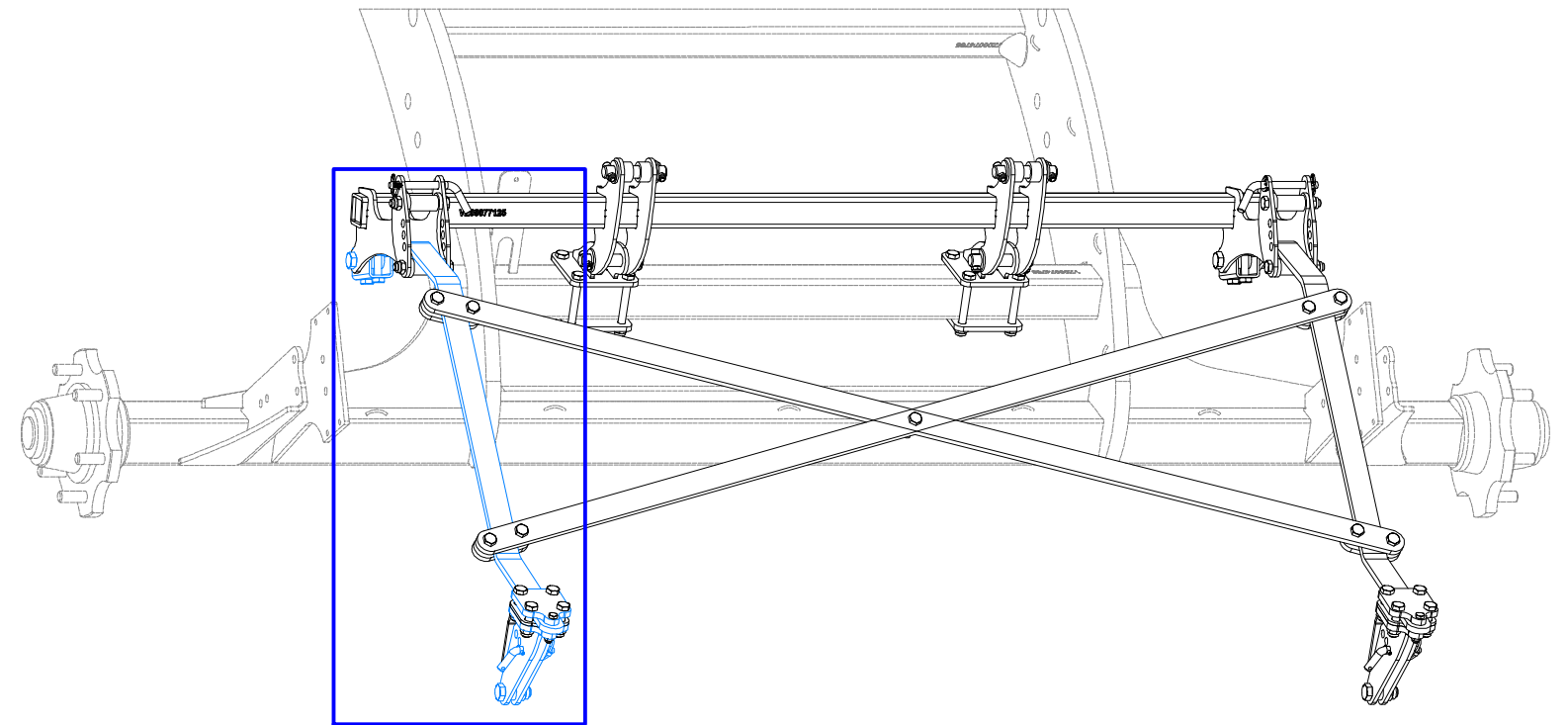

Pos.	Part Number	Pcs.
8	VZ00062479	2
10	4022400	2
11	4022399	4
13	m09141	2
18	m14483	2
19	m02254	2
24	m21001	13
25	m20385	4
28	m01219	4
29	m10454	4
30	m12284	2
31	VZ00077991	4
32	m17878	2
33	VZ00063165	2
34	m13468	4

Ⓒ DRŽÁK ZAVLAČOVAČE

Ⓓ STRIEGELHALTER

Ⓕ SUPPORT DE HERSE NIVELEUSE

Ⓖ LEVELING HARROW HOLDER

Ⓡ ДЕРЖАТЕЛЬ ВЫРАВНИВАЮЩЕЙ БОРОНЫ

Ⓟ UCHWYT BRONY WYRÓWNUJĄCEJ



VZ00077222

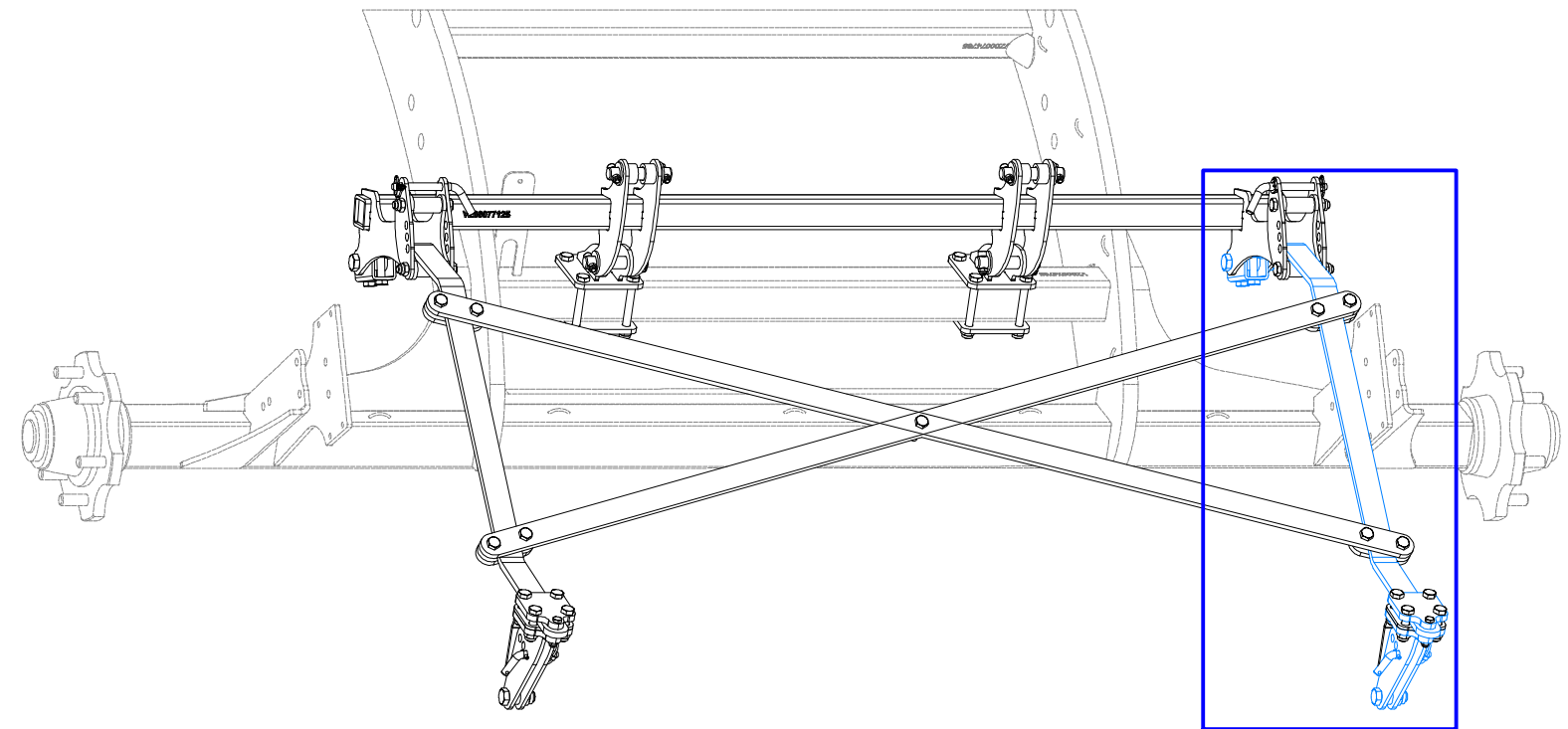
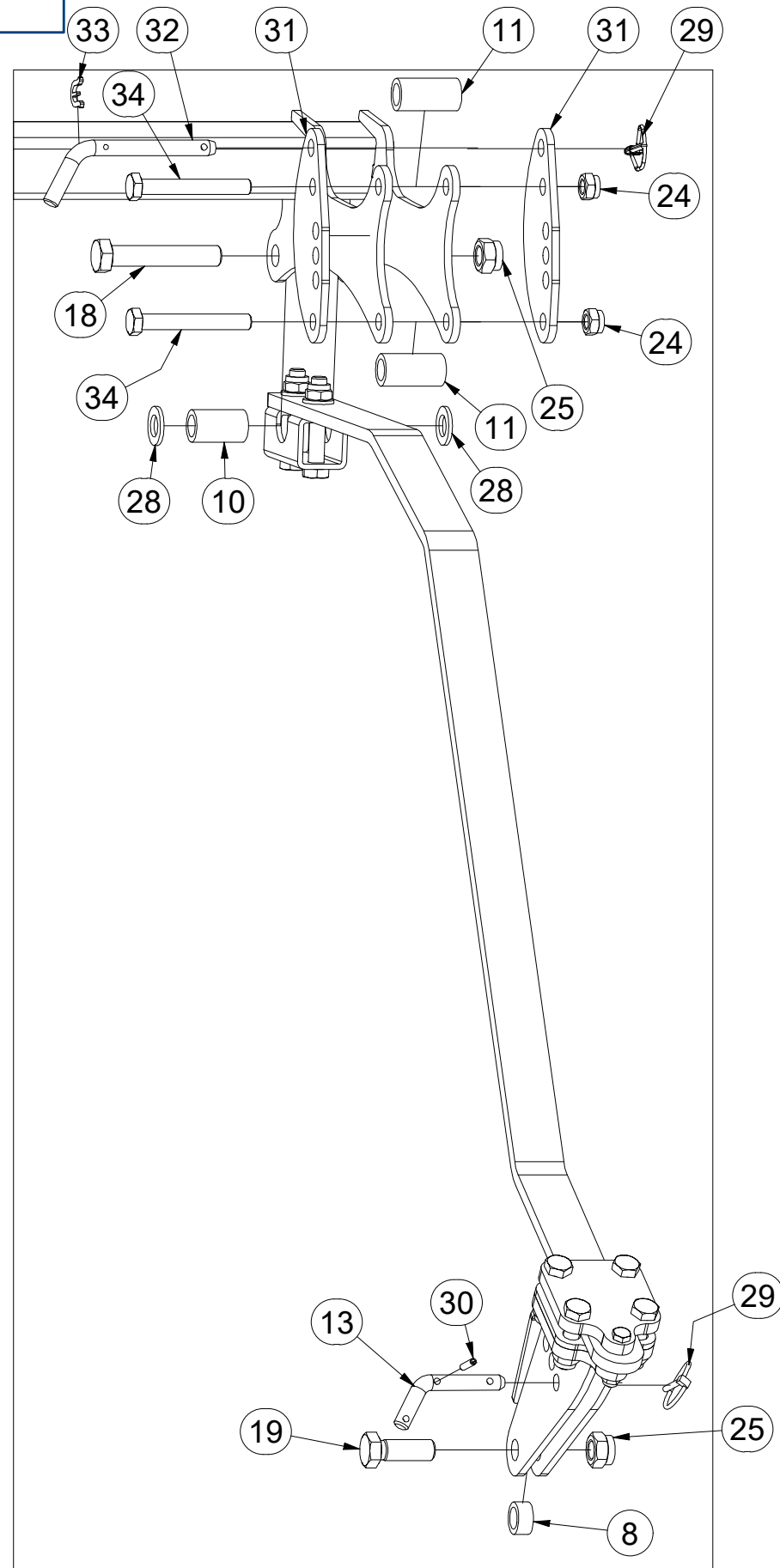

Pos.	Part Number	Pcs.
8	VZ00062479	2
10	4022400	2
11	4022399	4
13	m09141	2
18	m14483	2
19	m02254	2
24	m21001	13
25	m20385	4
28	m01219	4
29	m10454	4
30	m12284	2
31	VZ00077991	4
32	m17878	2
33	VZ00063165	2
34	m13468	4

Ⓒ DRŽÁK ZAVLAČOVAČE

Ⓓ STRIEGELHALTER

Ⓕ SUPPORT DE HERSE NIVELEUSE

Ⓖ LEVELING HARROW HOLDER

Ⓡ ДЕРЖАТЕЛЬ ВЫРАВНИВАЮЩЕЙ БОРОНЫ

Ⓟ UCHWYT BRONY WYRÓWNUJĄCEJ

Farmet

VZ00077222

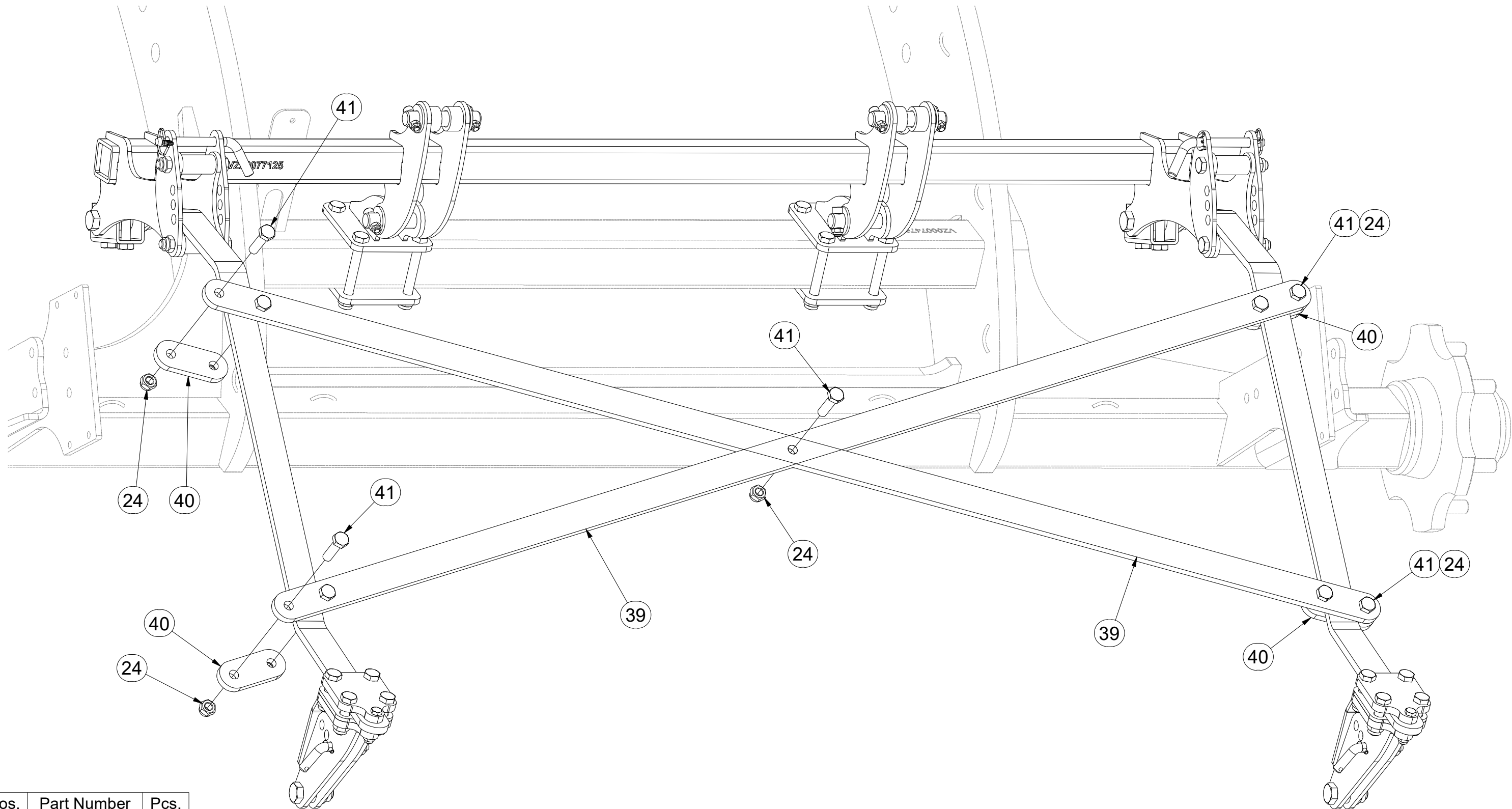

Pos.	Part Number	Pcs.
24	m21001	13
39	VZ00078044	2
40	VZ00078045	4
41	m06077	9

Ⓒ SADA ZAVLAČOVÁNÍ

Ⓓ STRIEGELSATZ

Ⓕ ENSEMBLE DE HERSES NIVELEUSES

VZ00077022

Ⓖ SET OF LEVELING HARROWS

Ⓡ КОМПЛЕКТ ВЫРАВНИВАЮЩИХ БОРОН

Ⓟ ZESTAW BRON WYRÓWNUJĄCYCH

Farmet

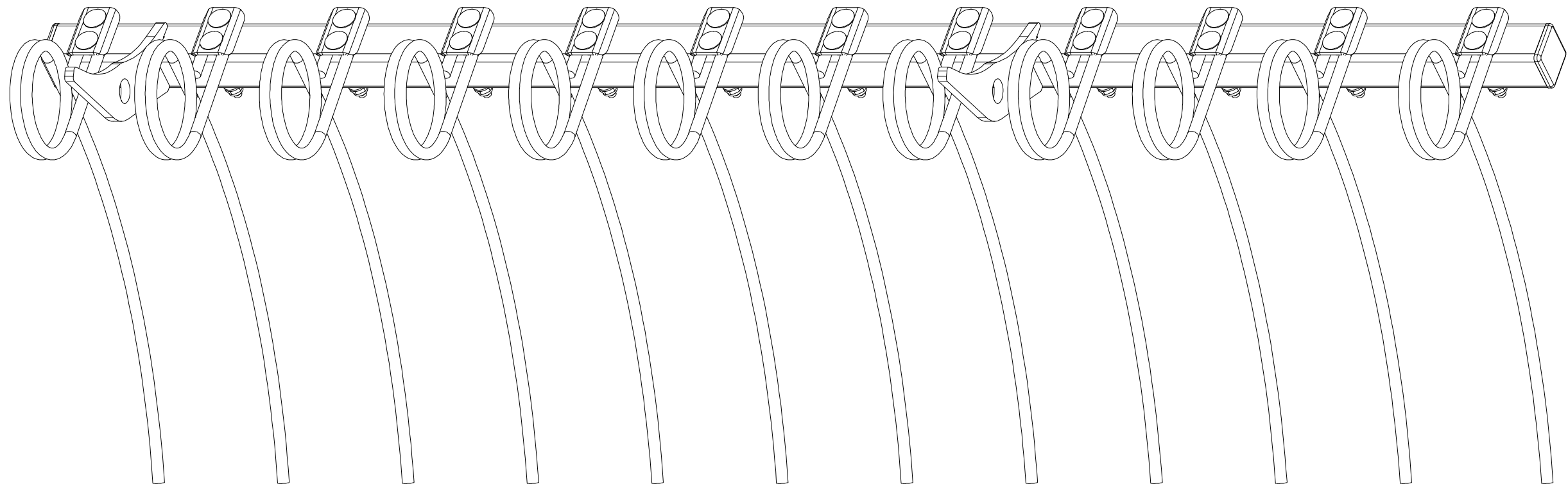

Ⓒ SADA ZAVLAČOVÁNÍ

Ⓓ STRIEGELSATZ

Ⓕ ENSEMBLE DE HERSES NIVELEUSES

Ⓖ SET OF LEVELING HARROWS

Ⓡ КОМПЛЕКТ ВЫРАВНИВАЮЩИХ БОРОН

Ⓟ ZESTAW BRON WYRÓWNUJĄCYCH



VZ00077022

Pos.	Part Number	Pcs.
1	VZ00077023	1
2	4025420	12
3	9004832	12
10	m19229	24
15	m03775	24
20	m01209	24
21	m09445	2

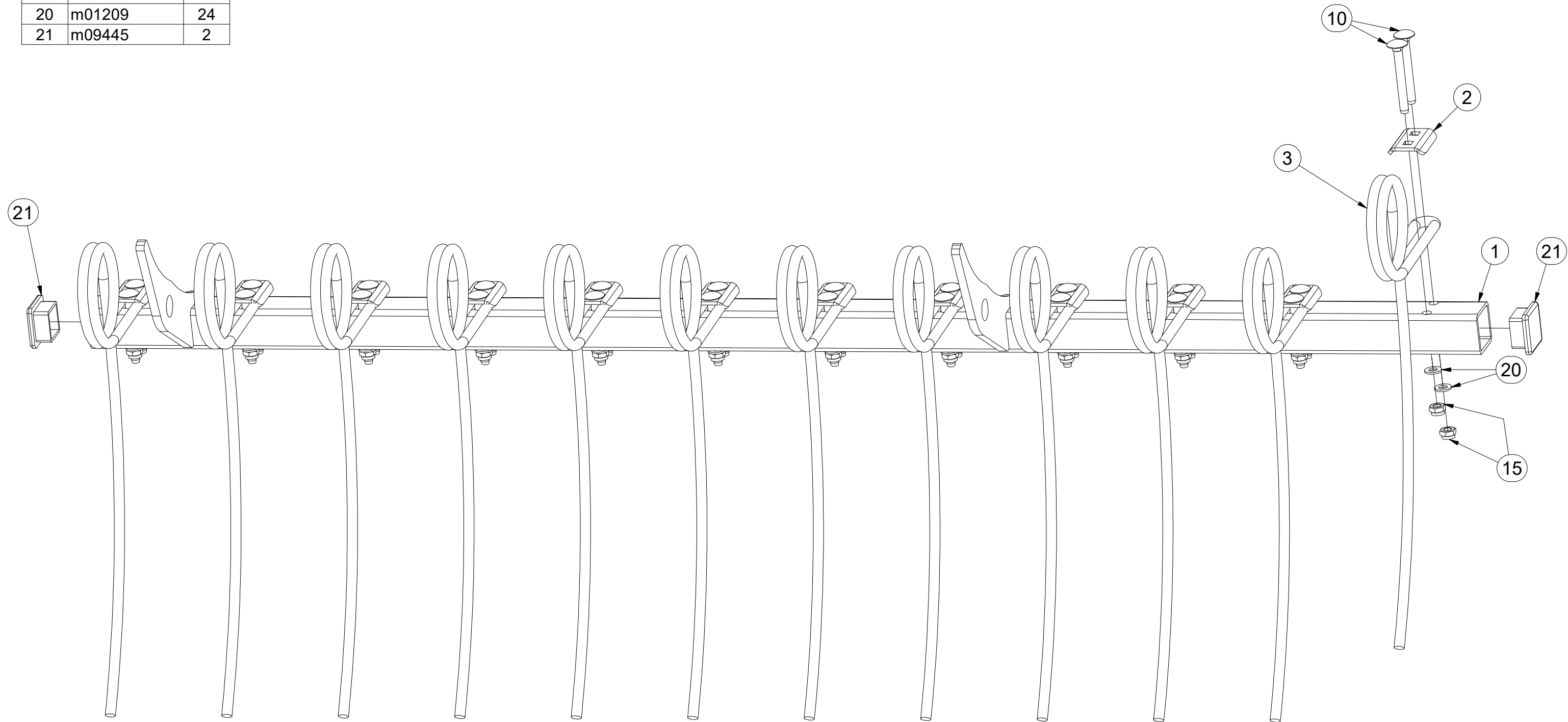

Ⓒ SADA ZAVLAČOVÁNÍ

Ⓓ STRIEGELSATZ

Ⓕ ENSEMBLE DE HERSES NIVELEUSES

VZ00077035

Ⓖ SET OF LEVELING HARROWS

Ⓡ КОМПЛЕКТ ВЫРАВНИВАЮЩИХ БОРОН

Ⓟ ZESTAW BRON WYRÓWNUJĄCYCH

Farmet

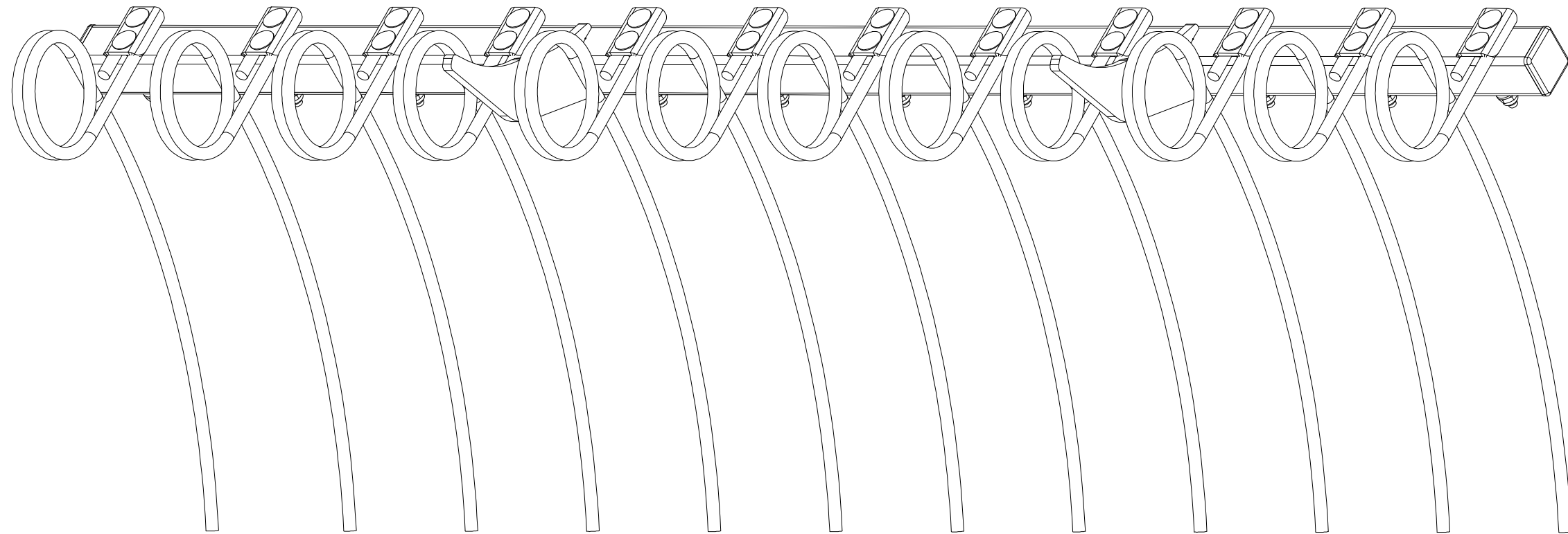

Ⓒ SADA ZAVLAČOVÁNÍ

Ⓓ STRIEGELSATZ

Ⓕ ENSEMBLE DE HERSES NIVELEUSES

Ⓖ SET OF LEVELING HARROWS

Ⓡ КОМПЛЕКТ ВЫРАВНИВАЮЩИХ БОРОН

Ⓟ ZESTAW BRON WYRÓWNUJĄCYCH



VZ00077035

Pos.	Part Number	Pcs.
1	VZ00077034	1
2	4025420	12
3	9004832	12
10	m19229	24
15	m03775	24
20	m01209	24
21	m09445	2

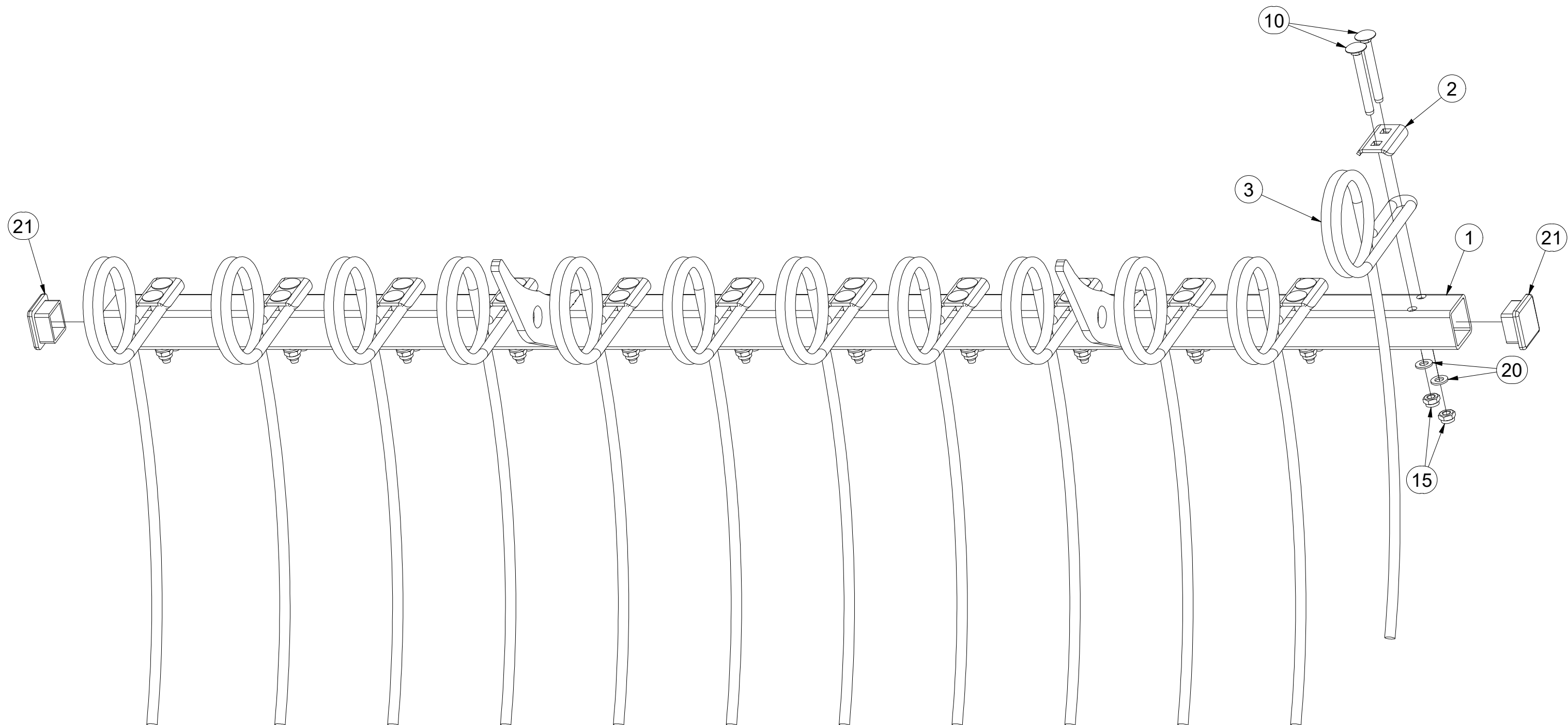

Ⓒ SADA ZAVLAČOVÁNÍ

Ⓓ STRIEGELSATZ

Ⓕ ENSEMBLE DE HERSES NIVELEUSES

VZ00077042

Ⓖ SET OF LEVELING HARROWS

Ⓡ КОМПЛЕКТ ВЫРАВНИВАЮЩИХ БОРОН

Ⓟ ZESTAW BRON WYRÓWNUJĄCYCH

Farmet

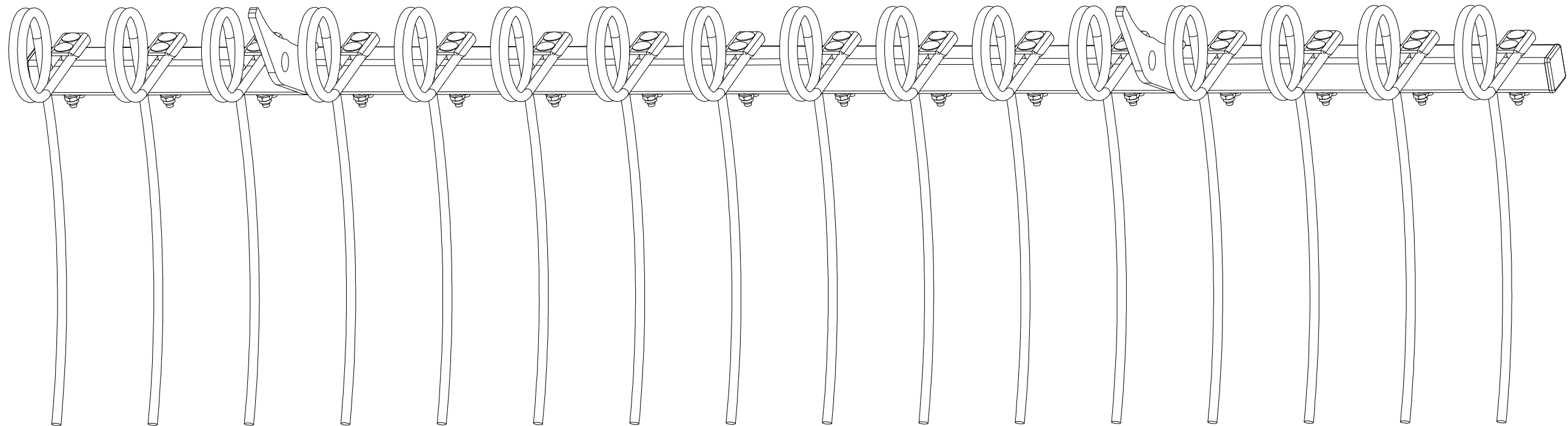

Ⓒ SADA ZAVLAČOVÁNÍ

Ⓓ STRIEGELSATZ

Ⓕ ENSEMBLE DE HERSES NIVELEUSES

Ⓖ SET OF LEVELING HARROWS

Ⓡ КОМПЛЕКТ ВЫРАВНИВАЮЩИХ БОРОН

Ⓟ ZESTAW BRON WYRÓWNUJĄCYCH

Farmet

VZ00077042

Pos.	Part Number	Pcs.
1	VZ00077043	1
2	4025420	16
3	9004832	16
10	m19229	32
15	m03775	32
20	m01209	32
21	m09445	2

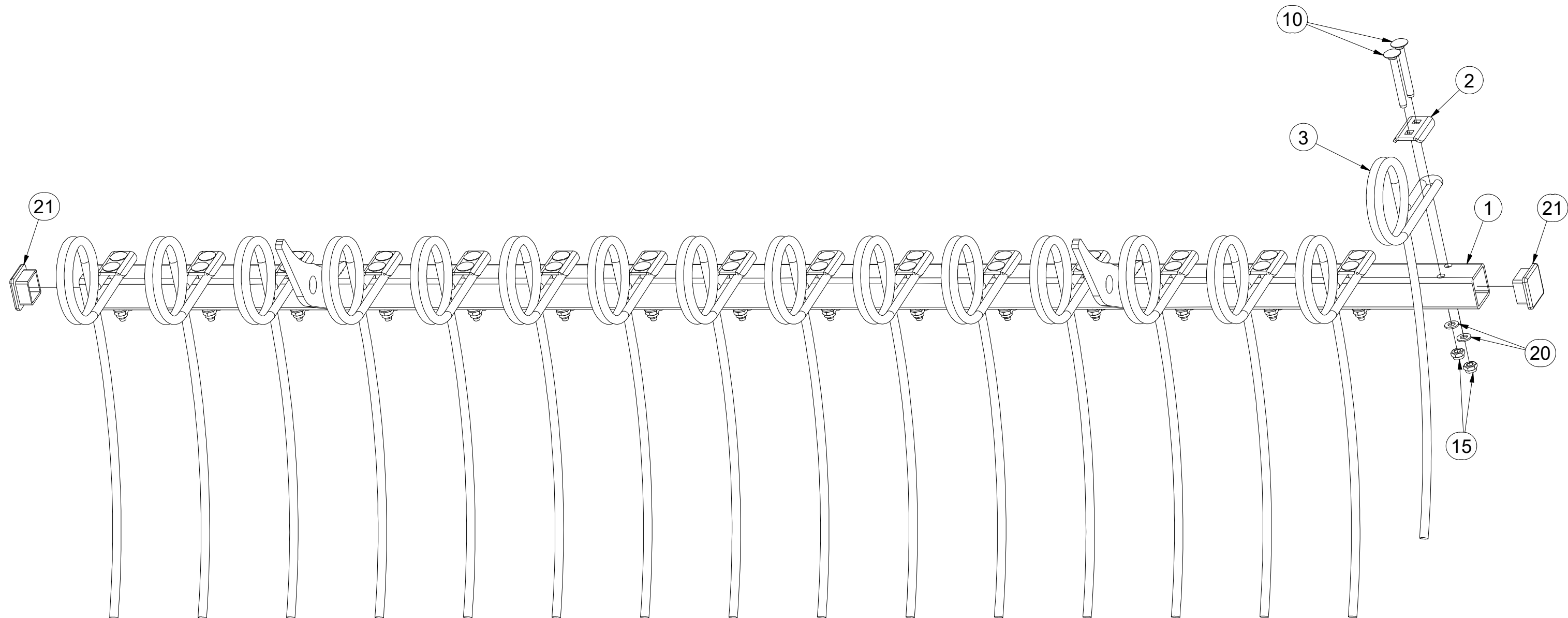

Ⓒ SADA ZAVLAČOVÁNÍ

Ⓓ STRIEGELSATZ

Ⓕ ENSEMBLE DE HERSES NIVELEUSES

VZ00077060

Ⓖ SET OF LEVELING HARROWS

Ⓡ КОМПЛЕКТ ВЫРАВНИВАЮЩИХ БОРОН

Ⓟ ZESTAW BRON WYRÓWNUJĄCYCH

Farmet

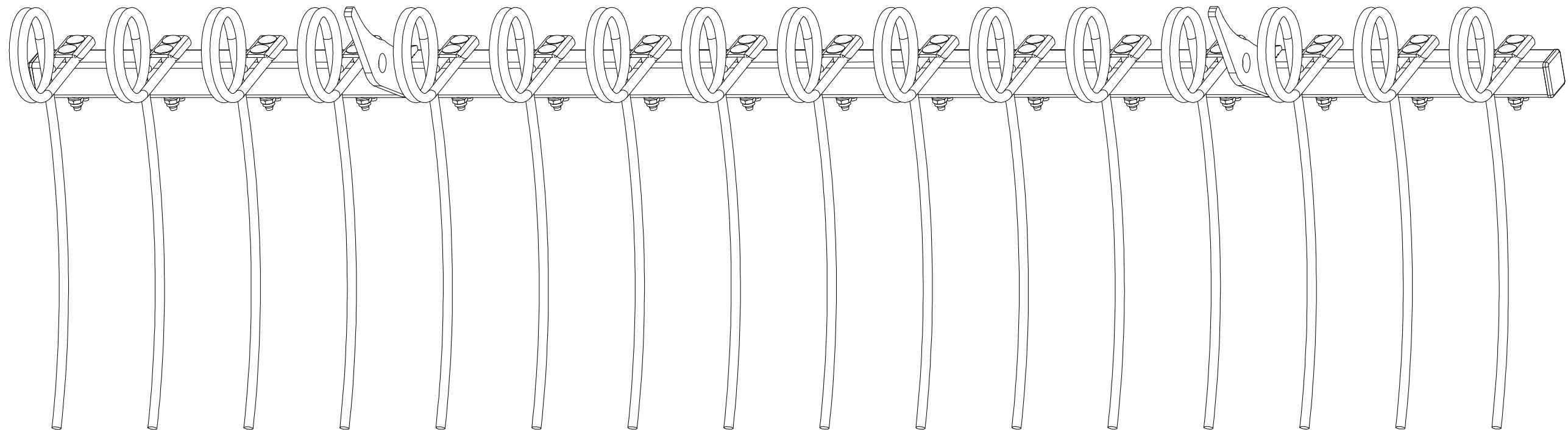

Ⓒ SADA ZAVLAČOVÁNÍ

Ⓓ STRIEGELSATZ

Ⓕ ENSEMBLE DE HERSES NIVELEUSES

Ⓖ SET OF LEVELING HARROWS

Ⓡ КОМПЛЕКТ ВЫРАВНИВАЮЩИХ БОРОН

Ⓟ ZESTAW BRON WYRÓWNUJĄCYCH

Farmet

VZ00077060

Pos.	Part Number	Pcs.
1	VZ00076642	1
2	4025420	16
3	9004832	16
10	m19229	32
15	m03775	32
20	m01209	32
21	m09445	2

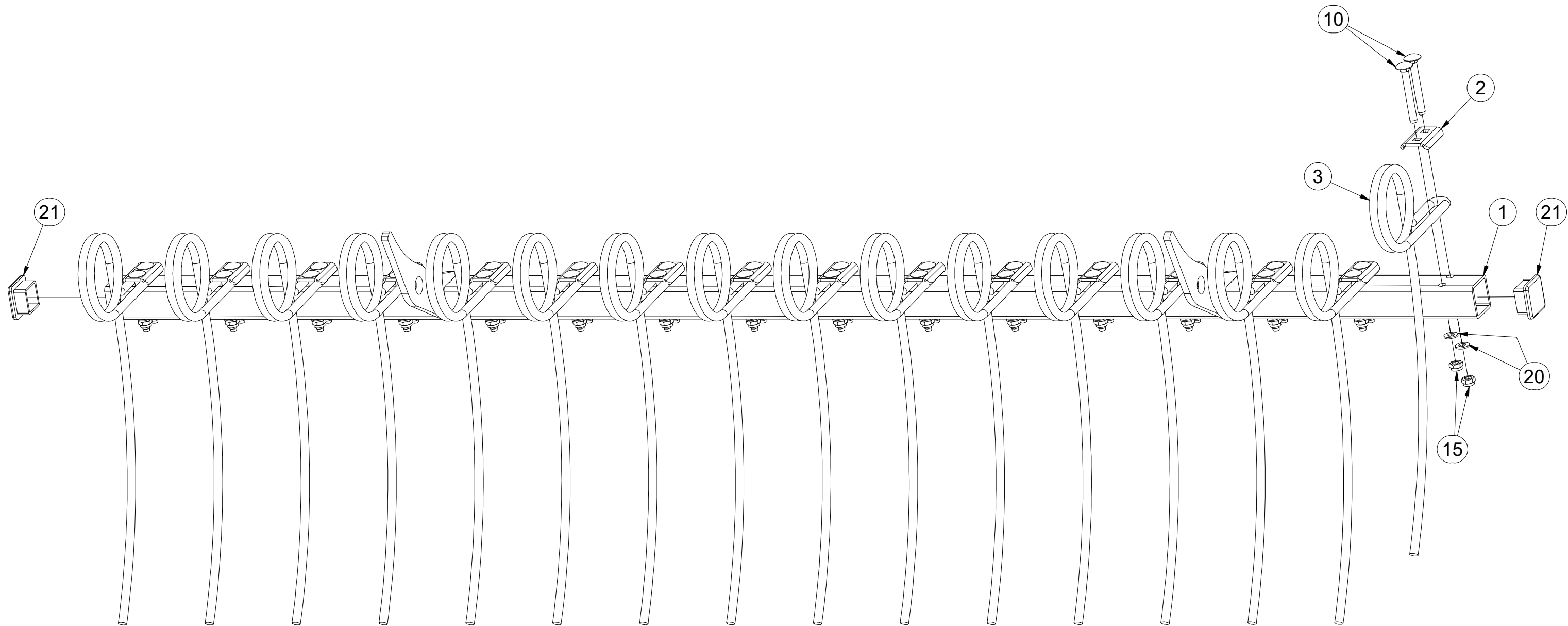

Ⓒ SADA ZAVLAČOVÁNÍ

Ⓓ STRIEGELSATZ

Ⓕ ENSEMBLE DE HERSES NIVELEUSES

VZ00076653

Ⓖ SET OF LEVELING HARROWS

Ⓡ КОМПЛЕКТ ВЫРАВНИВАЮЩИХ БОРОН

Ⓟ ZESTAW BRON WYRÓWNUJĄCYCH

Farmet

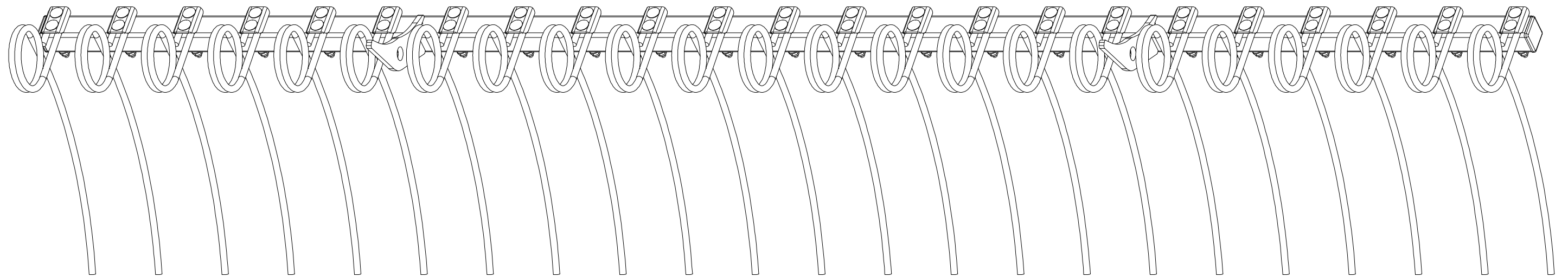

☉ SADA ZAVLAČOVÁNÍ

☉ STRIEGELSATZ

☉ ENSEMBLE DE HERSES NIVELEUSES

VZ00076653

☉ SET OF LEVELING HARROWS

☉ КОМПЛЕКТ ВЫРАВНИВАЮЩИХ БОРОН

☉ ZESTAW BRON WYRÓWNUJĄCYCH

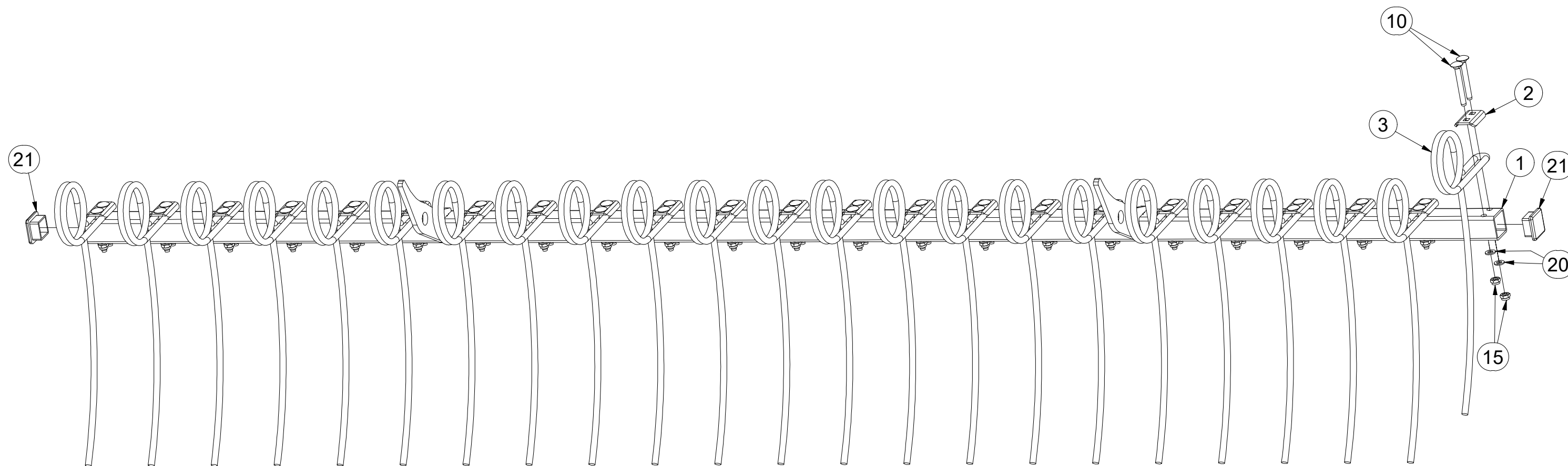

Pos.	Part Number	Pcs.
1	VZ00077155	1
2	4025420	23
3	9004832	23
10	m19229	46
15	m03775	46
20	m01209	46
21	m09445	2

ⒸZ NÁPRAVA NEBRŽDĚNÁ

Ⓓ NICHT GEBREMSTE ACHSE

Ⓕ ESSIEU NON FREINÉ

ⒸB AXLE WITHOUT BRAKES

ⒸU OŚ BEZ TOPMO3A

ⒸL OŚ NIEHAMOWANA



VZ00075158

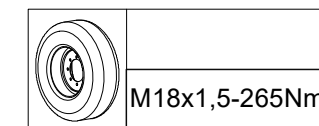
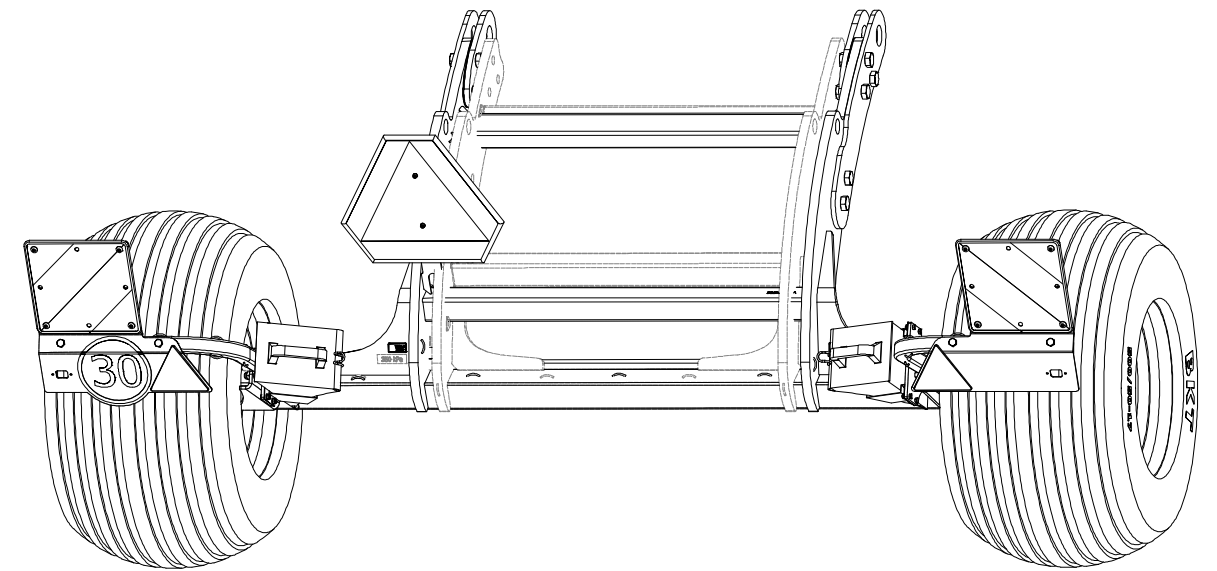
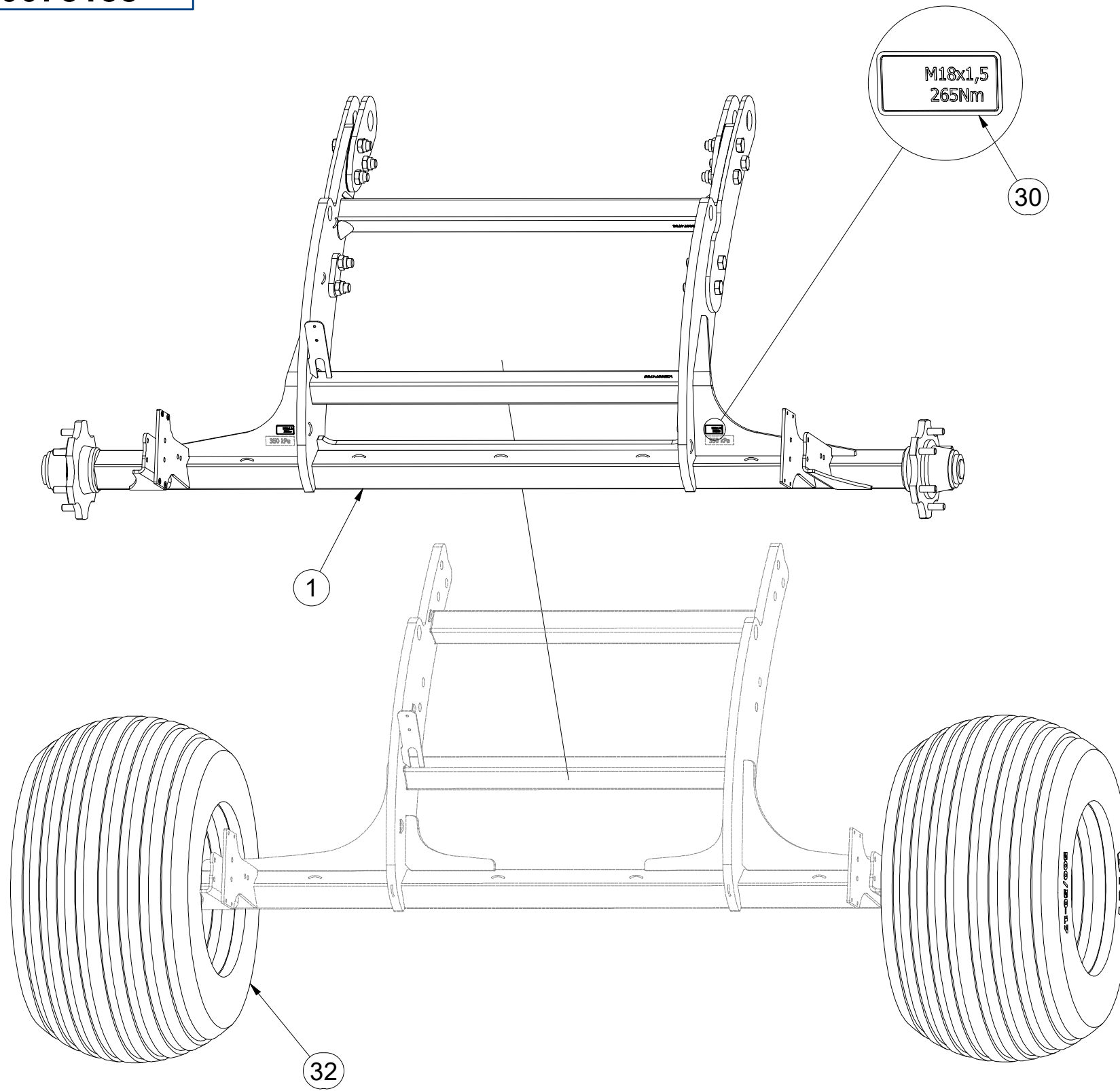

Pos.	Part Number	Pcs.
1	VZ00074722	1
30	m19732	2
32	VZ00035101	1

Ⓒ NÁPRAVA NEBRŽDĚNÁ

Ⓓ NICHT GEBREMSTE ACHSE

Ⓕ ESSIEU NON FREINÉ

Ⓒ AXLE WITHOUT BRAKES

Ⓓ ОСЬ БЕЗ ТОРМОЗА

Ⓕ ОŚ NIEHAMOWANA



VZ00075158

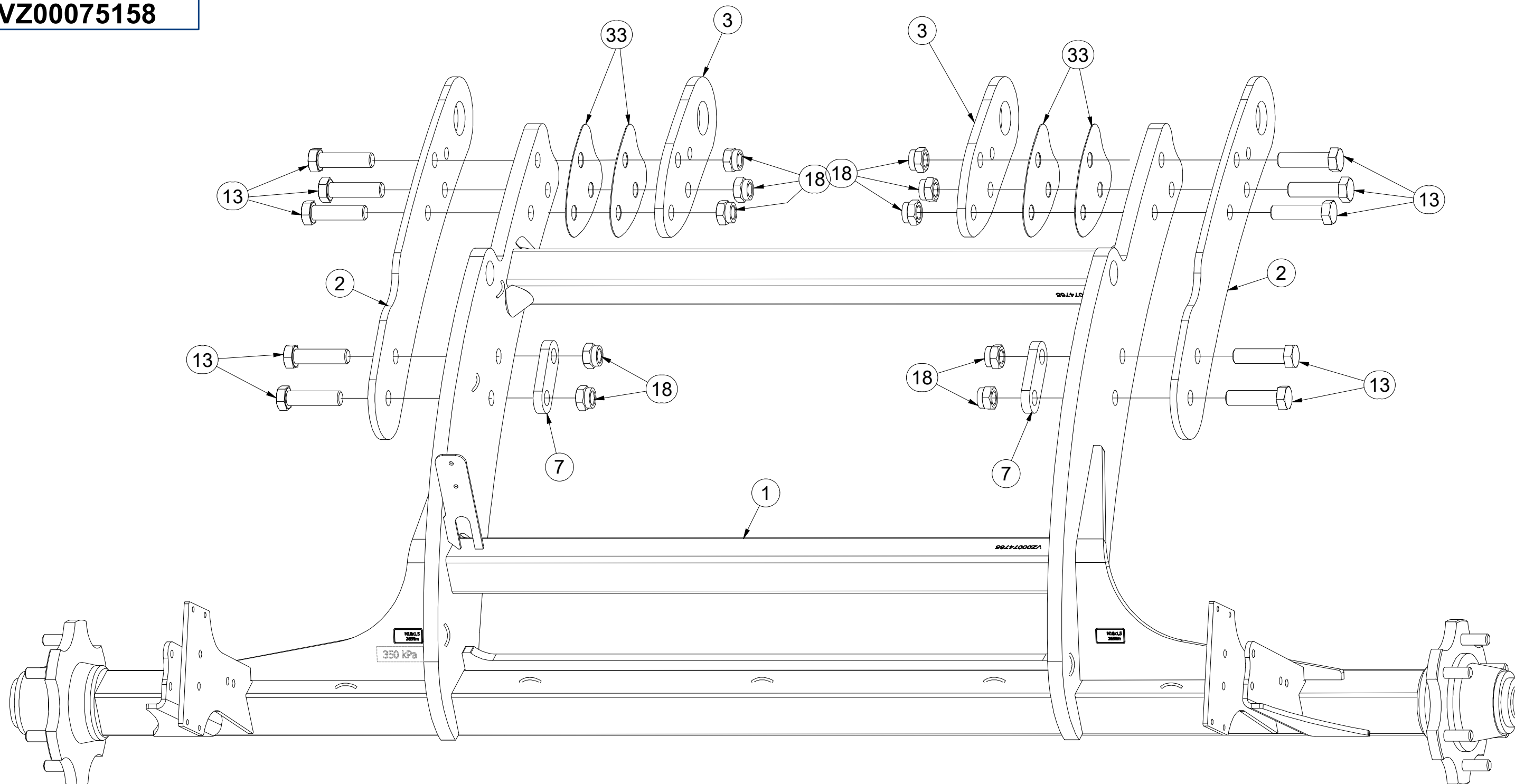

VZ00056783

Pos.	Part Number	Pcs.
1	VZ00074722	1
2	VZ00077414	2
3	VZ00077417	2
7	4019959	2
13	m14495	10
18	m07147	10
33	VZ00076571	4

ⒸZ NÁPRAVA NEBRŽDĚNÁ

Ⓓ NICHT GEBREMSTE ACHSE

Ⓕ ESSIEU NON FREINÉ

ⒸGB AXLE WITHOUT BRAKES

ⒸRU ОСЬ БЕЗ ТОРМОЗА

ⒸPL OŚ NIEHAMOWANA



VZ00075158

Pos.	Part Number	Pcs.
4	3012367	1
11	m01089	8
12	m12493	6
16	m04503	8
17	m04301	6
21	m01203	8
22	m01214	6
25	m16186	2
26	m12572	2
31	4025230	1

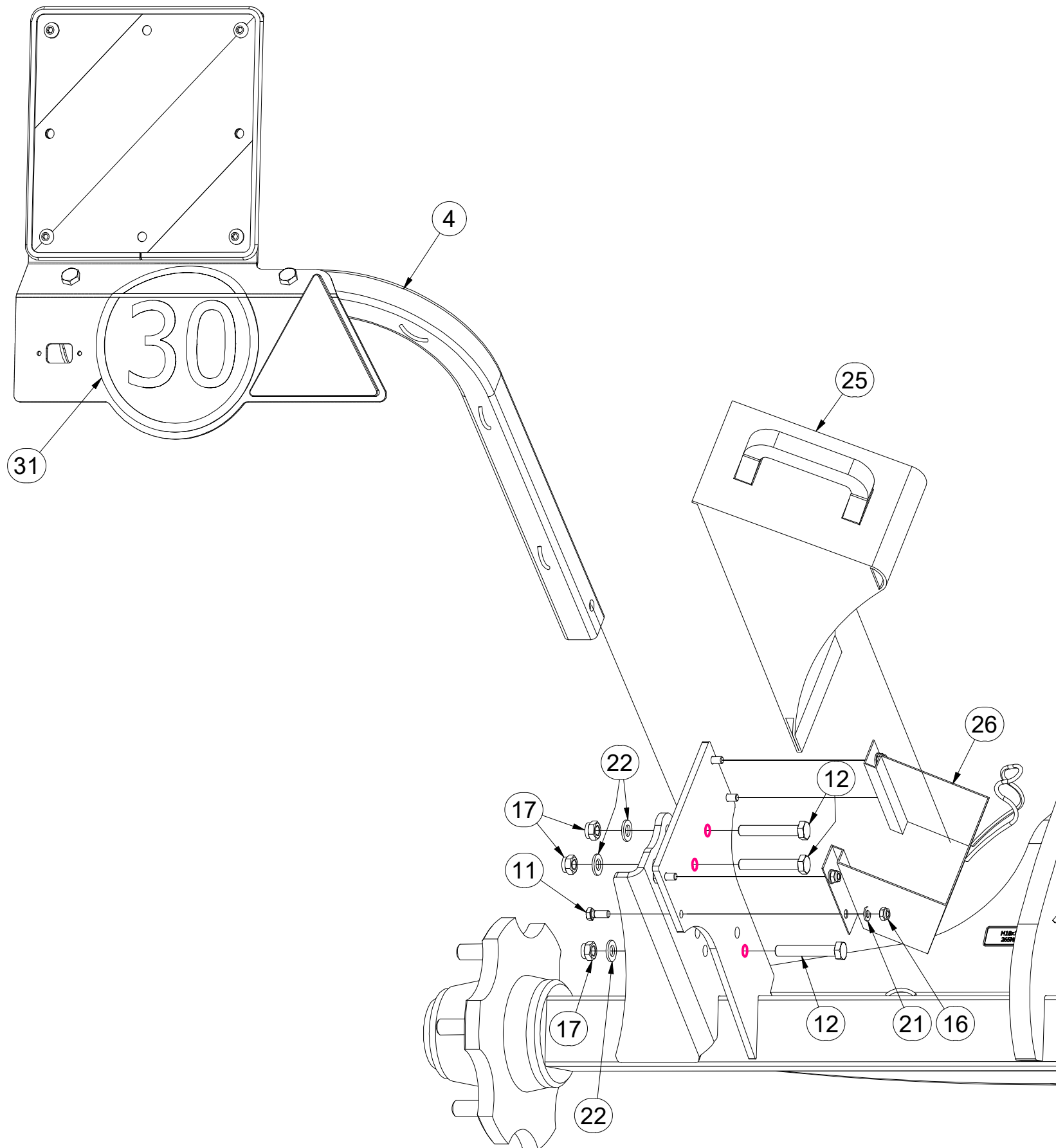

Ⓒ NÁPRAVA NEBRŽDĚNÁ

Ⓓ NICHT GEBREMSTE ACHSE

Ⓕ ESSIEU NON FREINÉ

Ⓖ AXLE WITHOUT BRAKES

Ⓡ ОСЬ БЕЗ ТОРМОЗА

Ⓢ ОŚ NIEHAMOWANA



VZ00075158

Pos.	Part Number	Pcs.
5	3012389	1
11	m01089	8
12	m12493	6
16	m04503	8
17	m04301	6
21	m01203	8
22	m01214	6
25	m16186	2
26	m12572	2

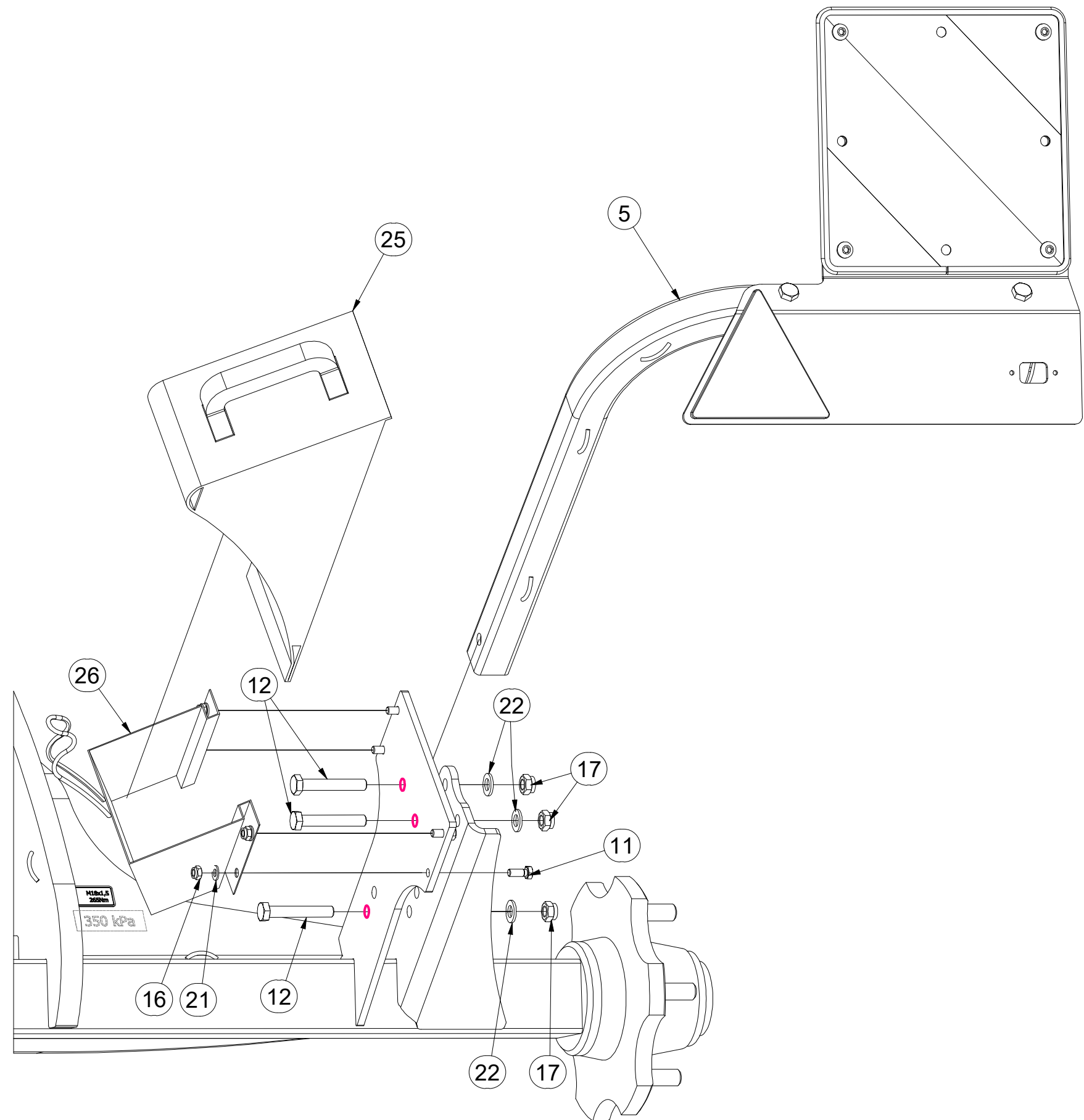

Ⓒ NÁPRAVA NEBRŽDĚNÁ

Ⓓ NICHT GEBREMSTE ACHSE

Ⓕ ESSIEU NON FREINÉ

Ⓖ AXLE WITHOUT BRAKES

Ⓡ ОСЬ БЕЗ ТОПМОЗА

Ⓟ ОŚ NIEHAMOWANA

Farmet

VZ00075158

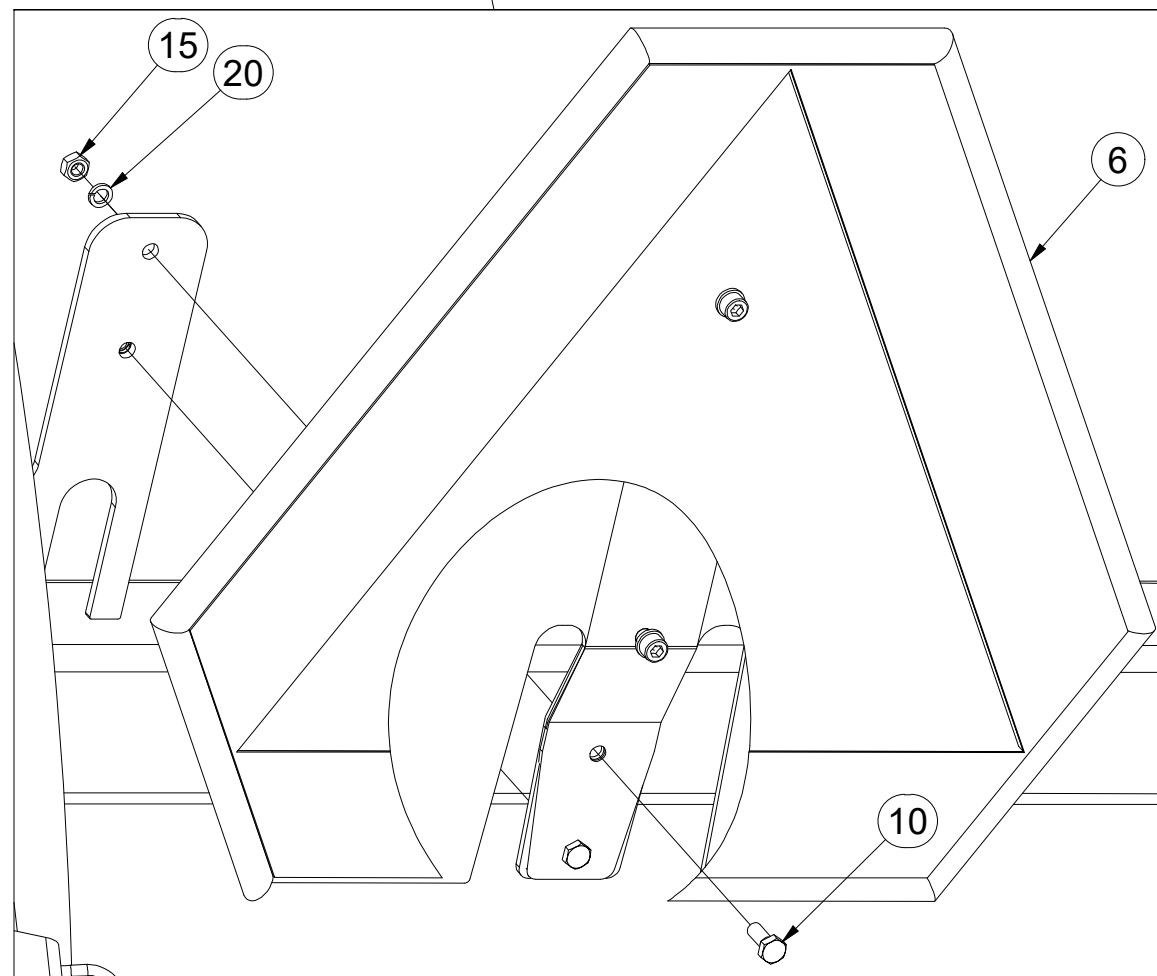
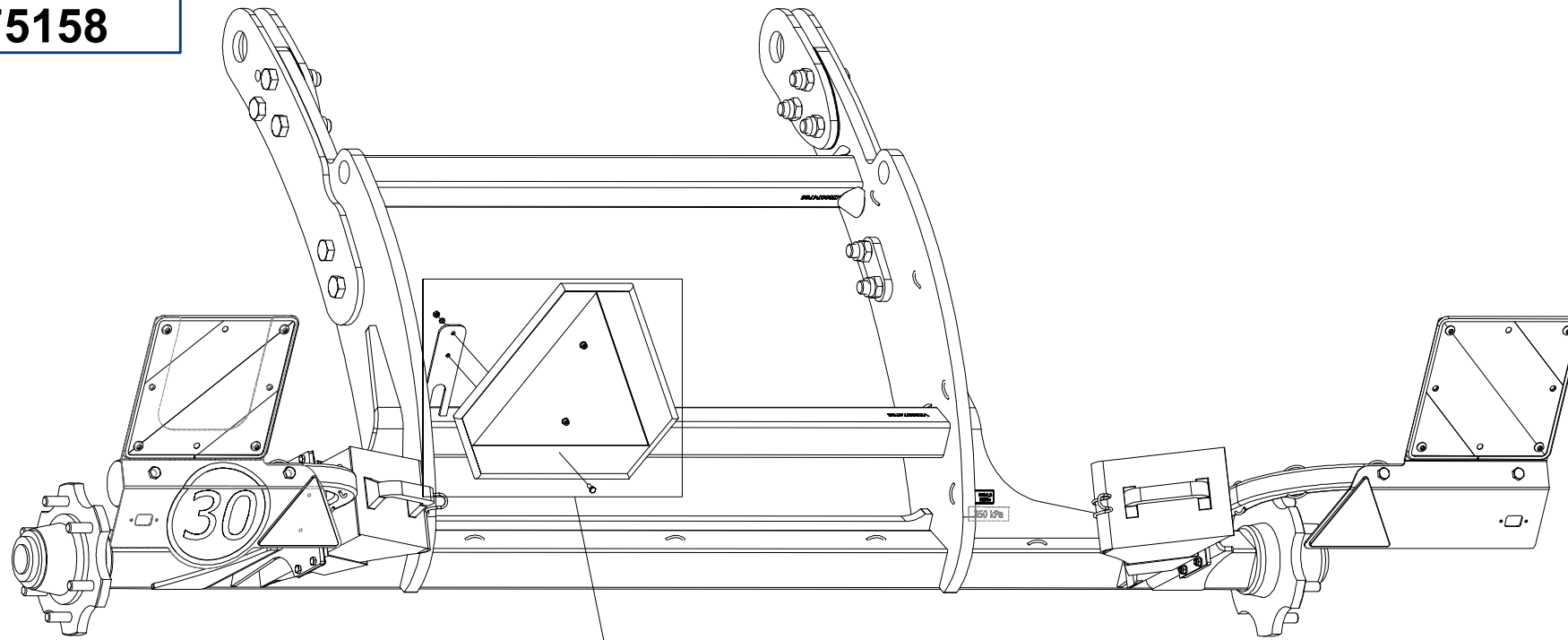

Pos.	Part Number	Pcs.
6	4007398	1
10	m01073	2
15	m01295	2
20	m01200	2

Ⓒ NÁBOJ NEBRZDĚNÉ NÁPRAVY

Ⓓ NABE DER UNGEBREMSTEN ACHSE

Ⓕ MOYEU D'ESSIEU NON FREINÉ

Ⓖ UNBRAKED AXLE HUB

Ⓡ СТУПИЦА НЕТОРМОЗНОЙ ОСИ

Ⓢ PIASTA NIEHAMOWANEJ OSI

Farmet

VZ00056783

ADR A80RR600

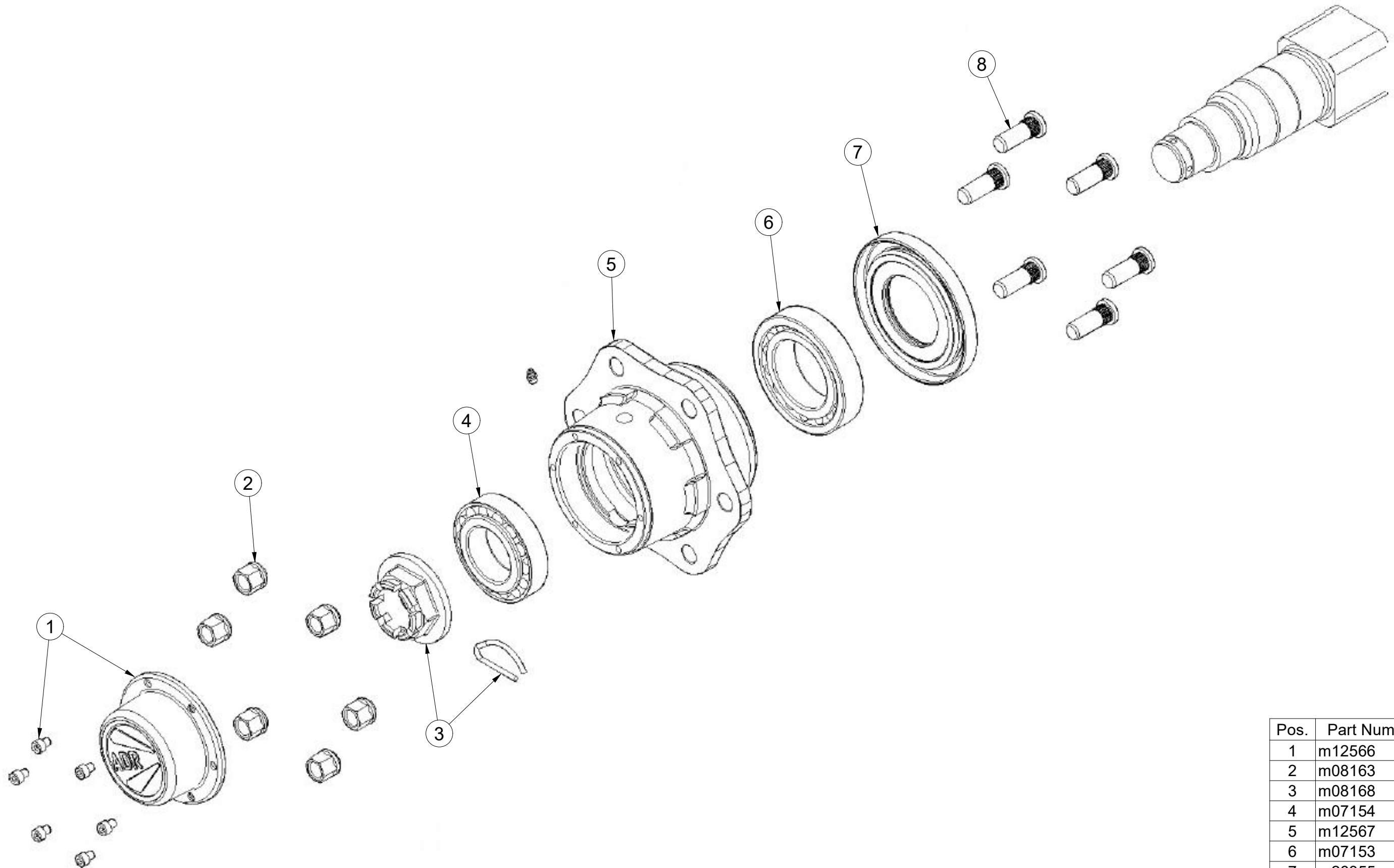

Pos.	Part Number	Pcs.
1	m12566	2
2	m08163	12
3	m08168	2
4	m07154	2
5	m12567	2
6	m07153	2
7	m26355	2
8	m08148	12

Ⓒ SADA NÁPRAVY

Ⓓ SATZ AUFHÄNGUNG

Ⓕ KIT DE L'ESSIEU

VZ00035101

Ⓖ AXLE SET

Ⓡ КОМПЛЕКТ ОСИ КОЛЁС

Ⓢ ZESTAW OSI

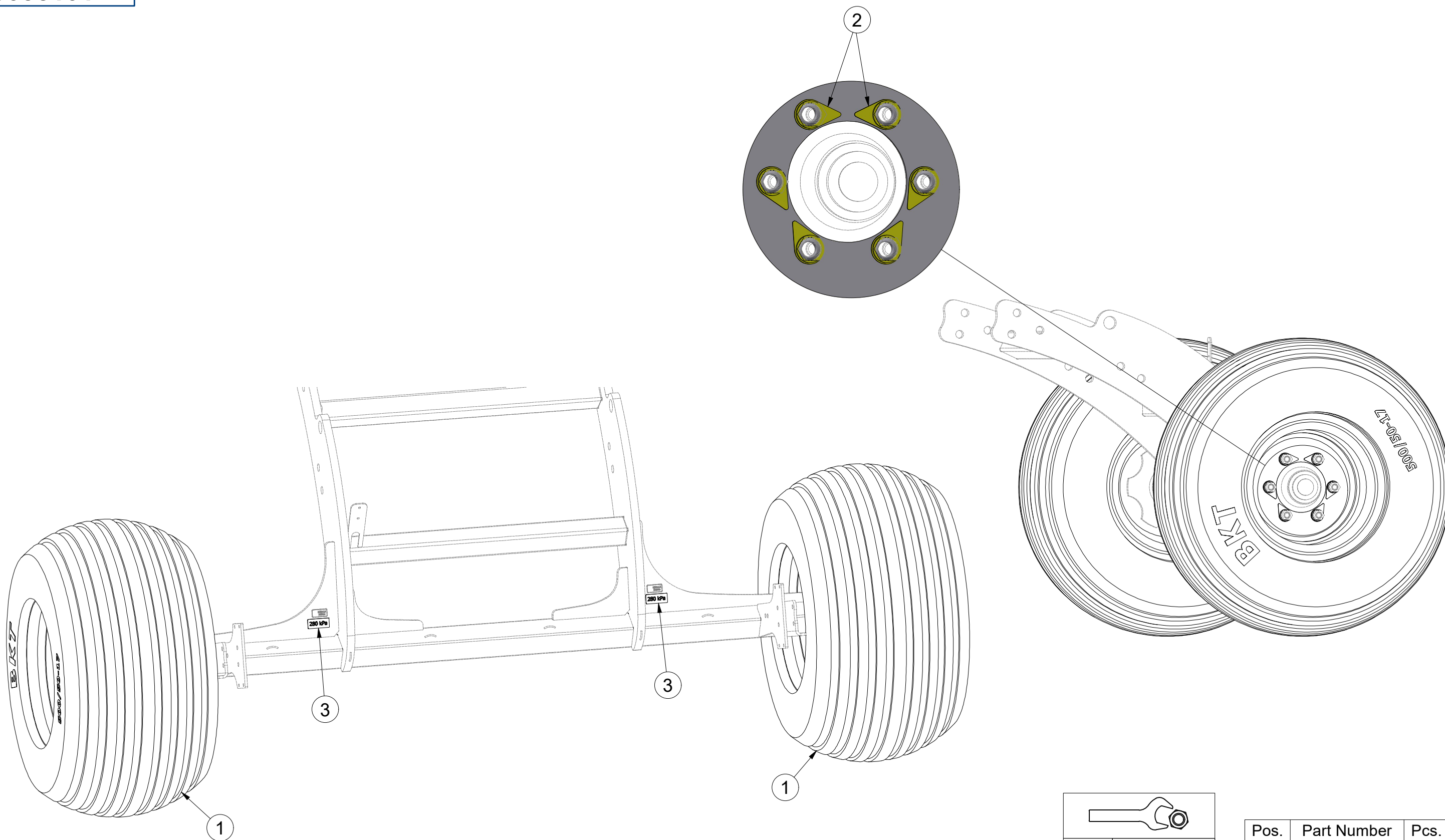

	M20x1,5-343Nm
	280 kPa

Pos.	Part Number	Pcs.
1	m21789	2
2	m19657	12
3	m21945	2

ⒸZ TERČ ZADNÍ LEVÝ

Ⓓ SCHILD, HINTERES, LINKES

Ⓕ CIBLE ARRIÈRE GAUCHE

3012367

ⒼB LEFT REAR DISC

ⒺЩИТОК ЗАДНИЙ ЛЕВЫЙ

ⒽL TARCZA TYLNA LEWA

Farmet

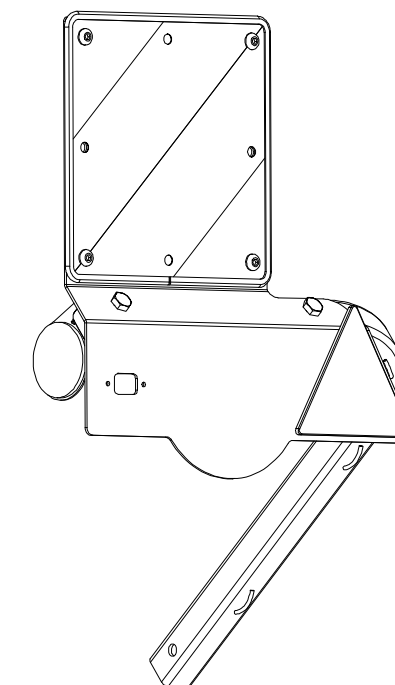
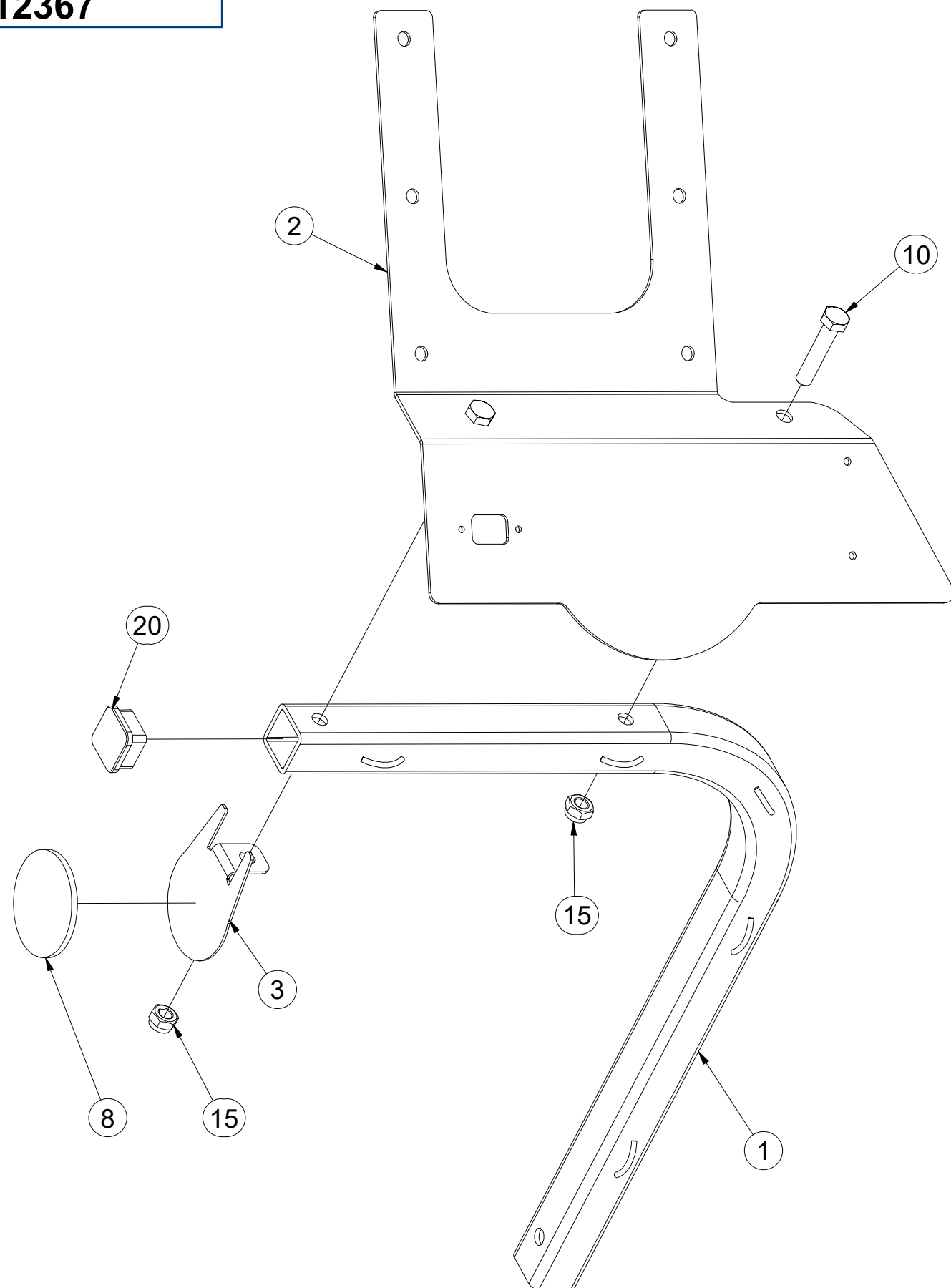

Pos.	Part Number	Pcs.
1	3012364	1
2	3012365	1
3	4024926	1
8	m02579	1
10	m01131	2
15	m04301	2
20	m12689	1

ⒸZ TERČ ZADNÍ LEVÝ

Ⓓ SCHILD, HINTERES, LINKES

Ⓕ CIBLE ARRIÈRE GAUCHE

ⒼB LEFT REAR DISC

ⒺЩИТОК ЗАДНИЙ ЛЕВЫЙ

ⒽL TARCZA TYLNA LEWA

Farmet

3012367

Pos.	Part Number	Pcs.
5	m18855	1
6	9005707	1
7	m02497	1
11	m16637	4
16	m03775	4
25	m01209	4

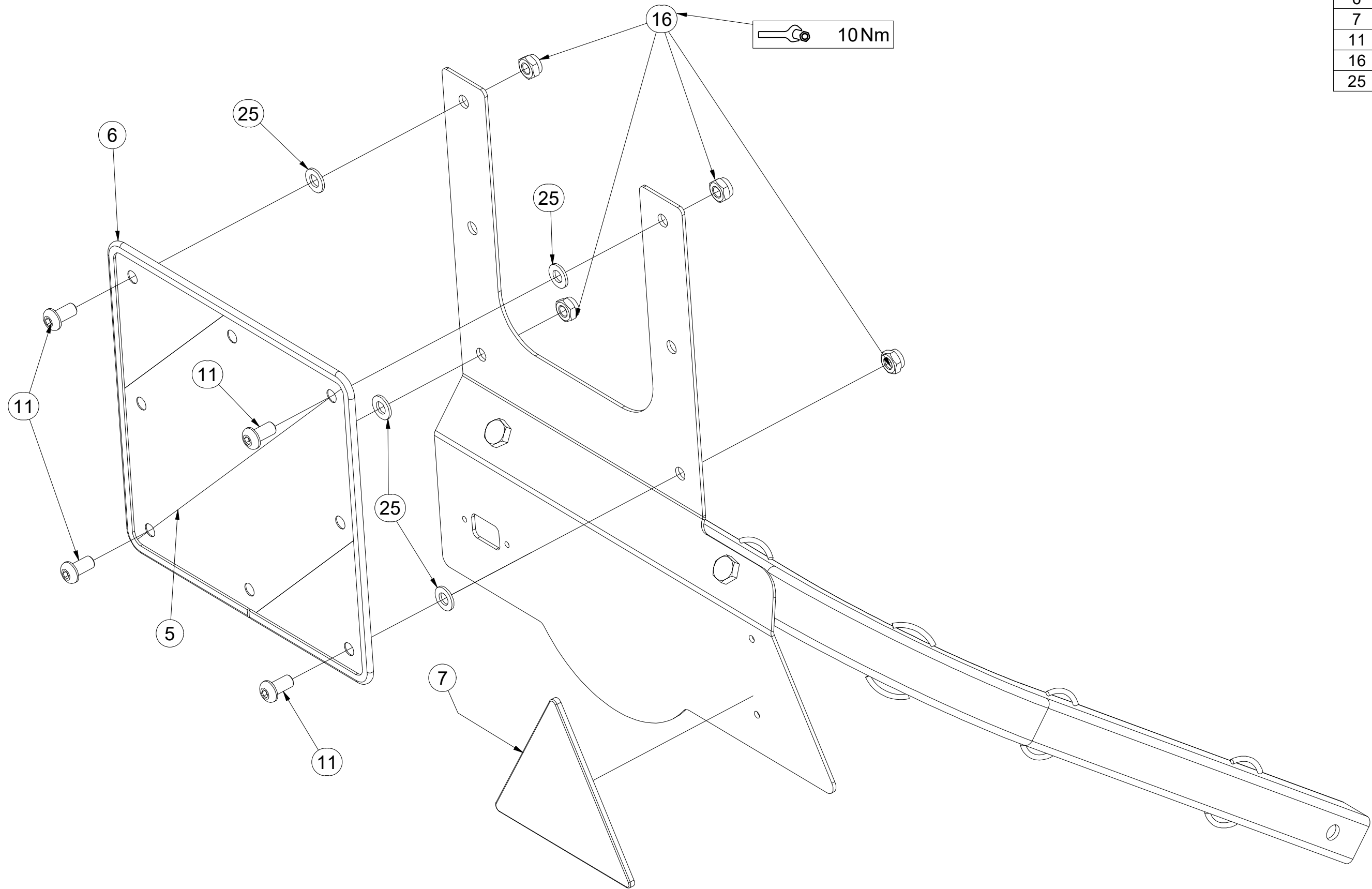

ⒸZ TERČ ZADNÍ PRAVÝ

Ⓓ SCHILD, HINTERES, RECHTES

Ⓕ CIBLE ARRIÈRE DROITE

3012389

ⒼB RIGHT REAR DISC

ⒺЩИТОК ЗАДНИЙ ПРАВЫЙ

ⒽL TARCZA TYLNA PRAWA

Farmet

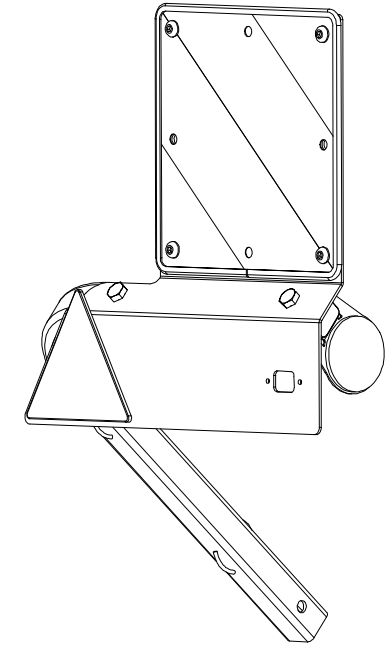
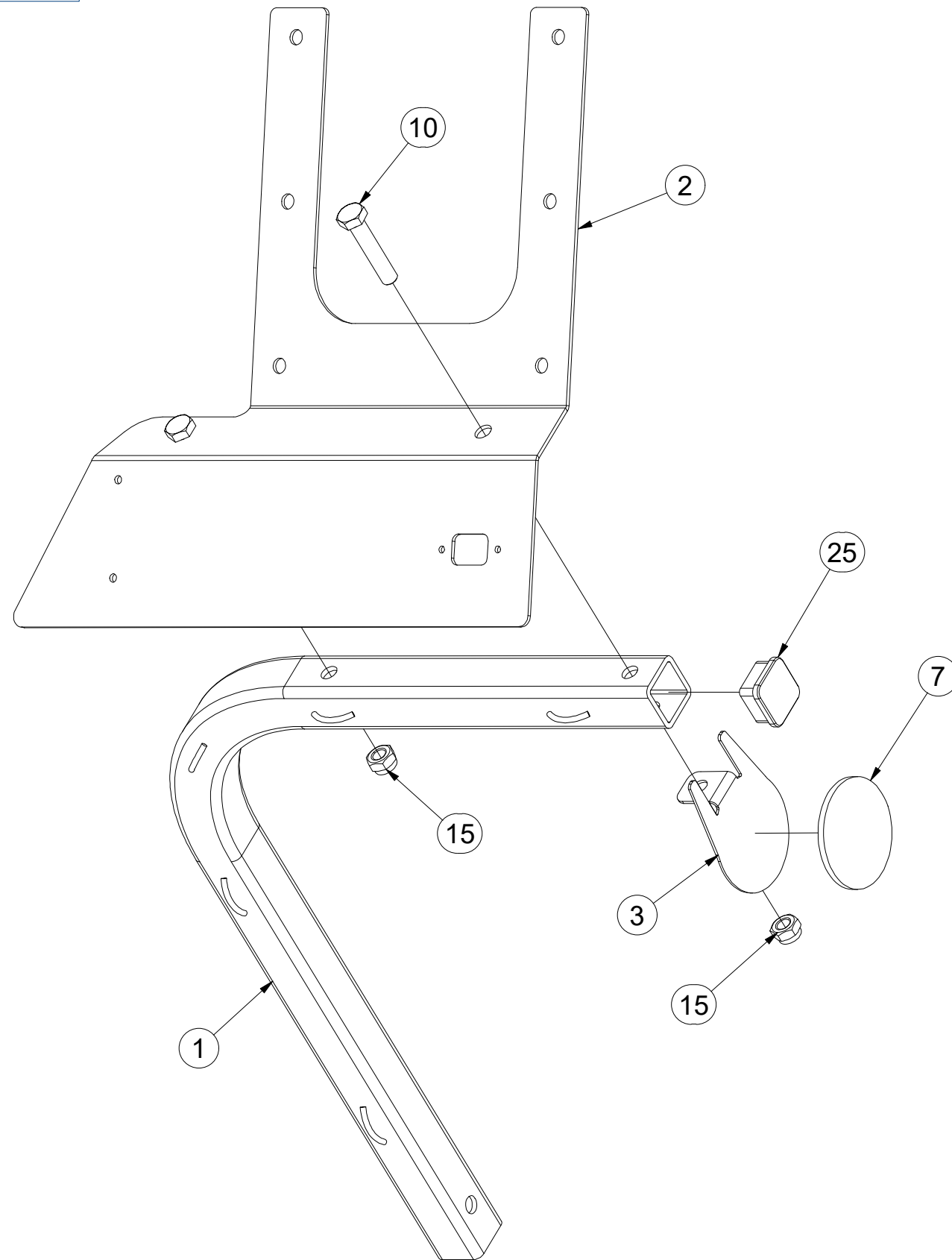

Pos.	Part Number	Pcs.
1	3012364	1
2	3012390	1
3	4024926	1
7	m02579	1
10	m01131	2
15	m04301	2
25	m12689	1

ⒸZ TERČ ZADNÍ PRAVÝ

Ⓓ SCHILD, HINTERES, RECHTES

Ⓕ CIBLE ARRIÈRE DROITE

ⒼB RIGHT REAR DISC

ⒺЩИТОК ЗАДНИЙ ПРАВЫЙ

ⒽL TARCZA TYLNA PRAWA

Farmet

3012389

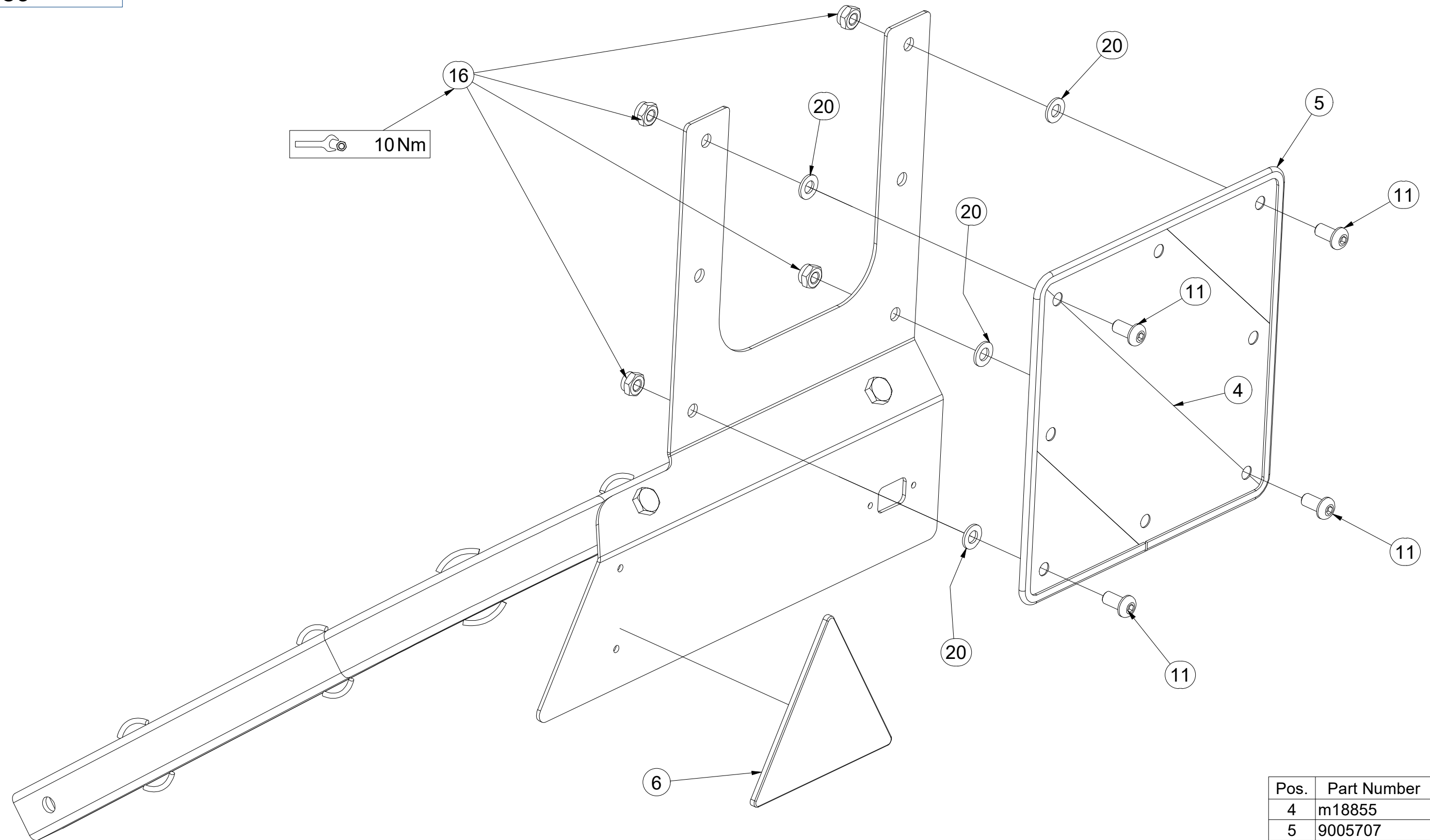

Pos.	Part Number	Pcs.
4	m18855	1
5	9005707	1
6	m02497	1
11	m16637	4
16	m03775	4
20	m01209	4

ⒸZ VÝSTRAŽNÝ TROJÚHELNÍK

Ⓓ WARNDREIECK

Ⓕ TRIANGLE D'AVERTISSEMENT

ⒼB EMERGENCY TRIANGLE

Ⓔ RU ЗНАК АВАРИЙНОЙ ОСТАНОВКИ

Ⓗ PL TRÓJKAT OSTRZEGAWCZY

Farmet

4007398

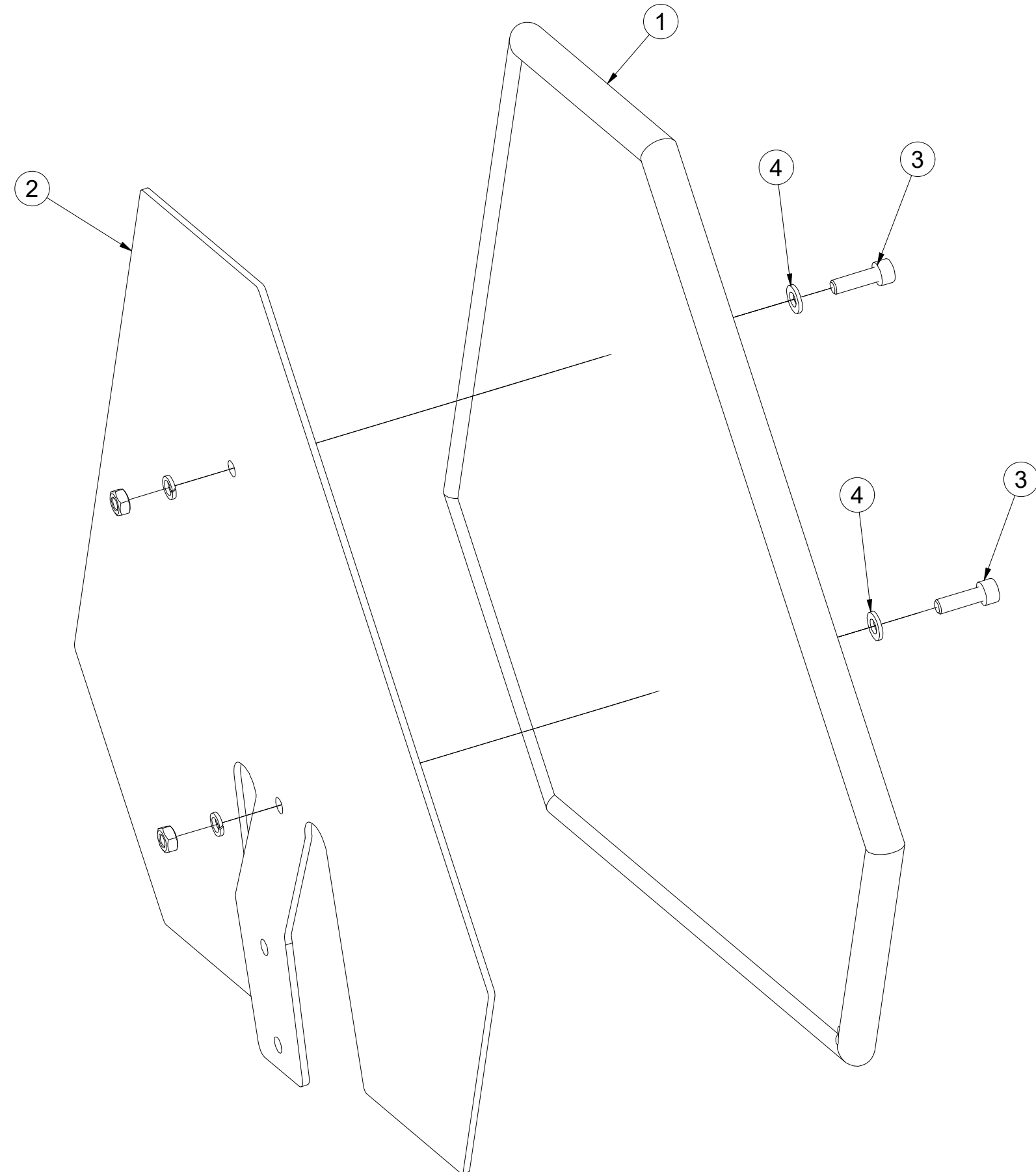
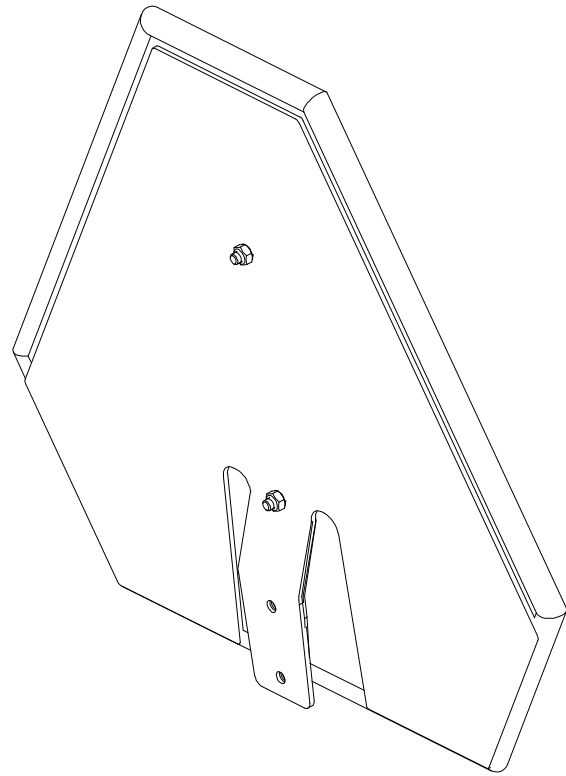

Pos.	Part Number	Pcs.
1	m05371	1
2	3003785	1
3	m04346	2
4	m01199	2

4025230

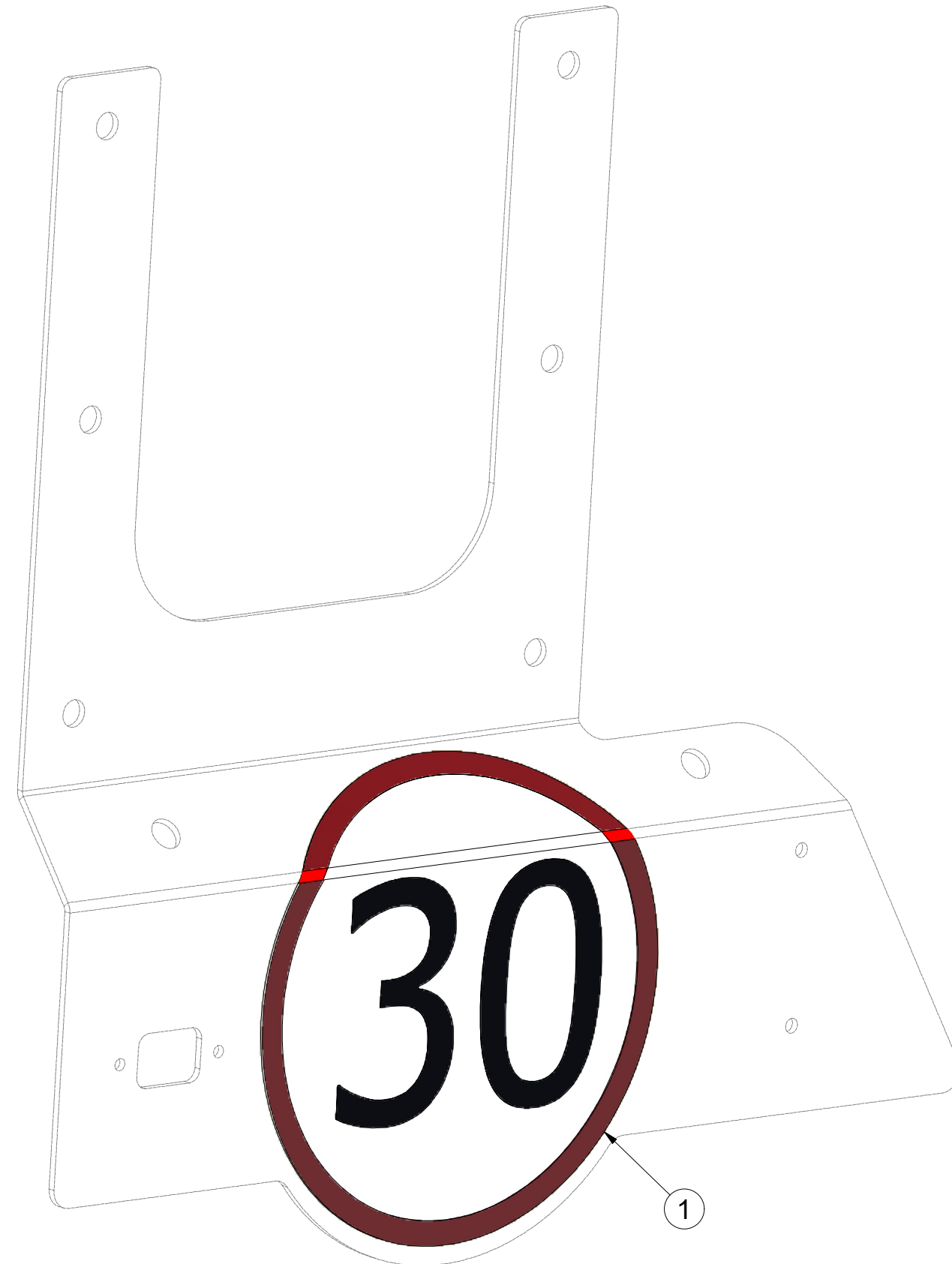

Pos.	Part Number	Pcs.
1	m19161	1

ⒸZ HYDRAULICKÝ ROZVOD - OPĚRNÉ NOHY

Ⓓ HYDRAULISCHE VERTEILUNG - STÜTZFUß

Ⓕ CONDUIT HYDRAULIQUE - LA JAMBE DE SUPPORT

ⒸB HYDRAULIC DISTRIBUTION - SUPPORT LEG

ⒸR ГИДРАВЛИЧЕСКОЕ РАСПРЕДЕЛЕНИЕ - ОПОРА

ⒸL HYDRAULICZNY PRZEWÓD - NOGA PODPOROWA

Farmet

VZ00077875

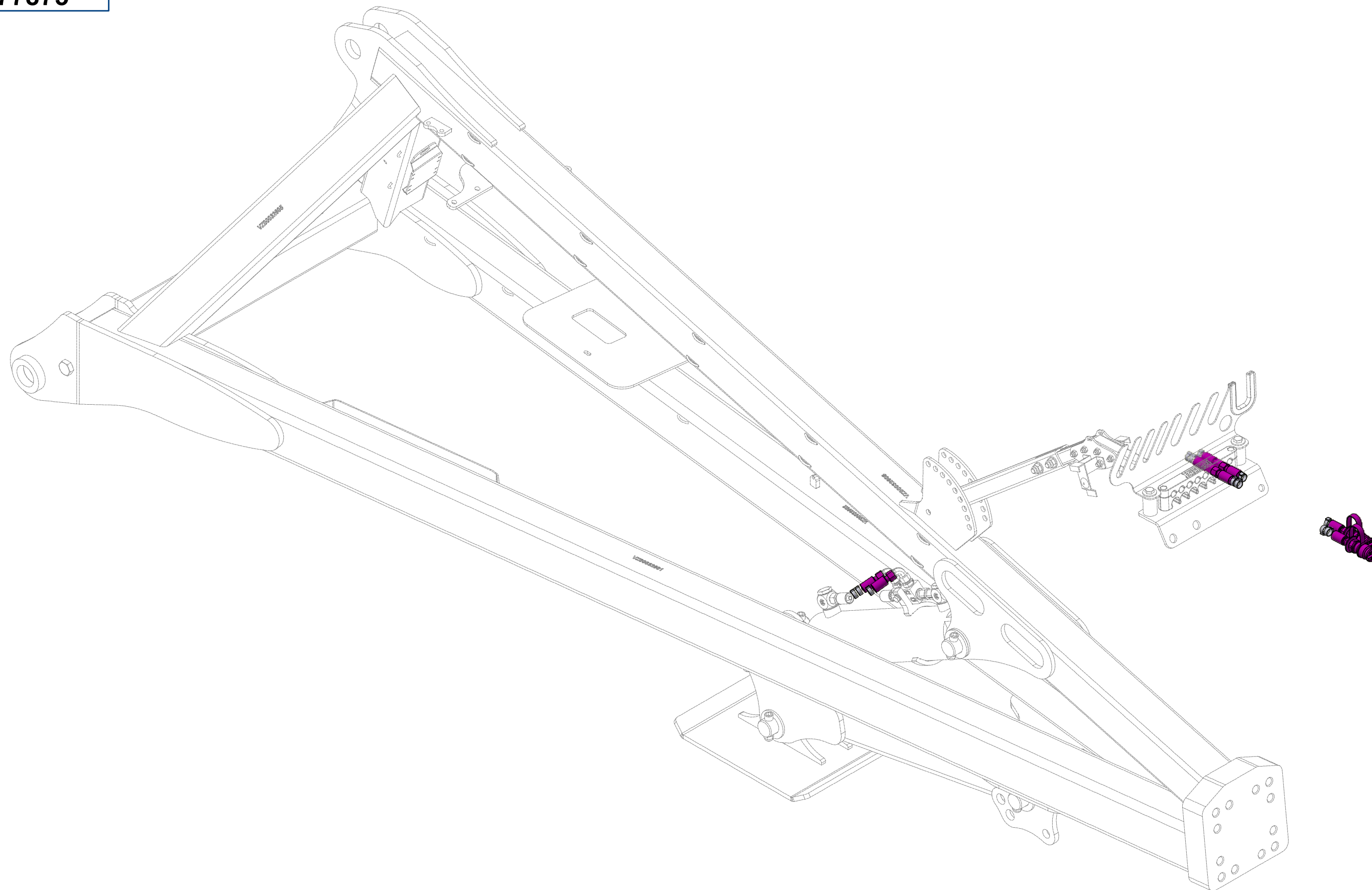

ⒸZ HYDRAULICKÝ ROZVOD - OPĚRNÉ NOHY

Ⓓ HYDRAULISCHE VERTEILUNG - STÜTZFUß

Ⓕ CONDUIT HYDRAULIQUE - LA JAMBE DE SUPPORT

ⒼB HYDRAULIC DISTRIBUTION - SUPPORT LEG

Ⓔ RU ГИДРАВЛИЧЕСКОЕ РАСПРЕДЕЛЕНИЕ - ОПОРА

Ⓗ PL HYDRAULICZNY PRZEWÓD - NOGA PODPOROWA



VZ00077875

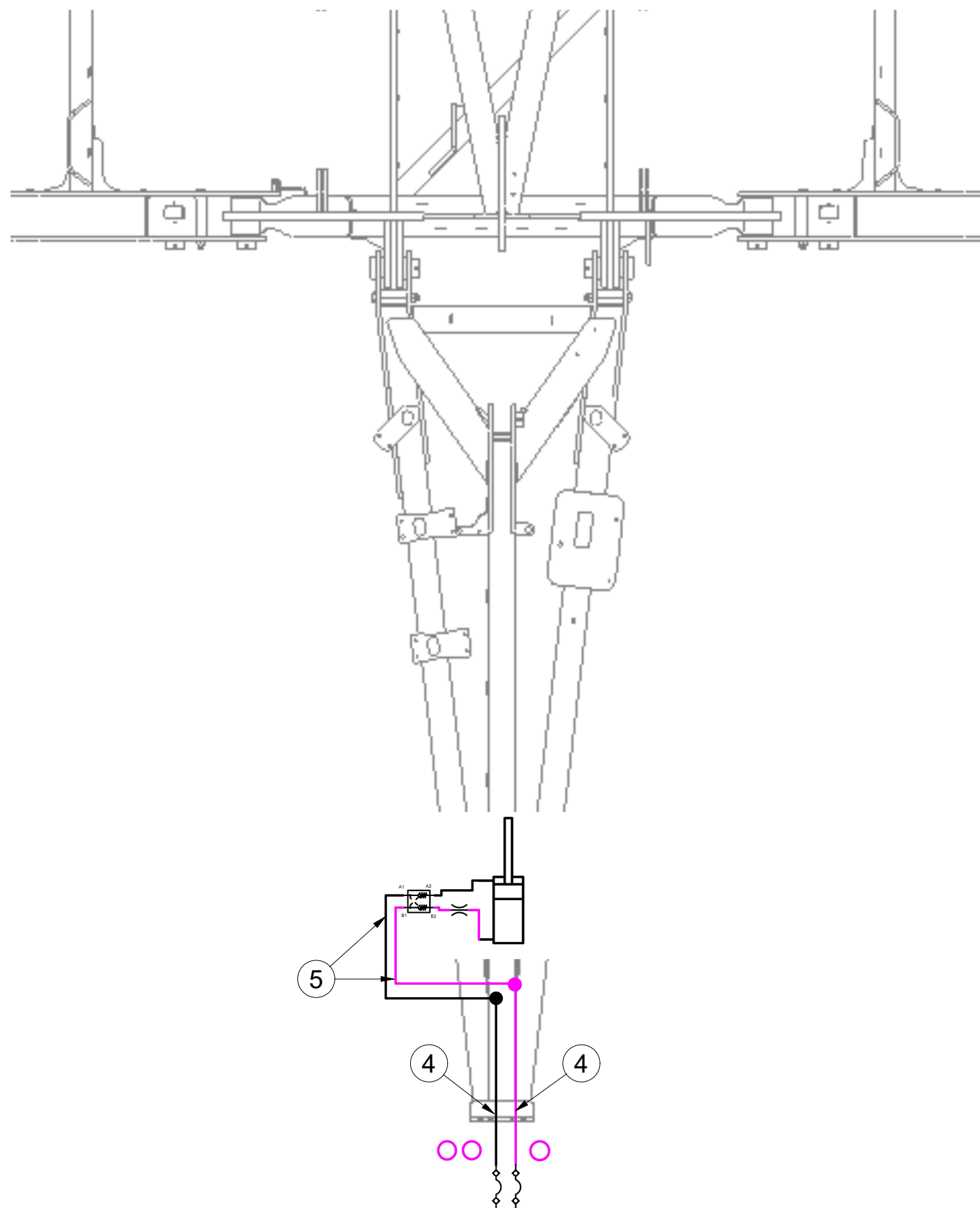

Pos.	Part Number	Pcs.
4	VZ00004991	2
5	VZ00004989	2

ⒸZ HYDRAULICKÝ ROZVOD - OPĚRNÉ NOHY

Ⓓ HYDRAULISCHE VERTEILUNG - STÜTZFUß

Ⓕ CONDUIT HYDRAULIQUE - LA JAMBE DE SUPPORT

ⒼB HYDRAULIC DISTRIBUTION - SUPPORT LEG

Ⓔ RU ГИДРАВЛИЧЕСКОЕ РАСПРЕДЕЛЕНИЕ - ОПОРА

Ⓗ PL HYDRAULICZNY PRZEWÓD - NOGA PODPOROWA



VZ00077875

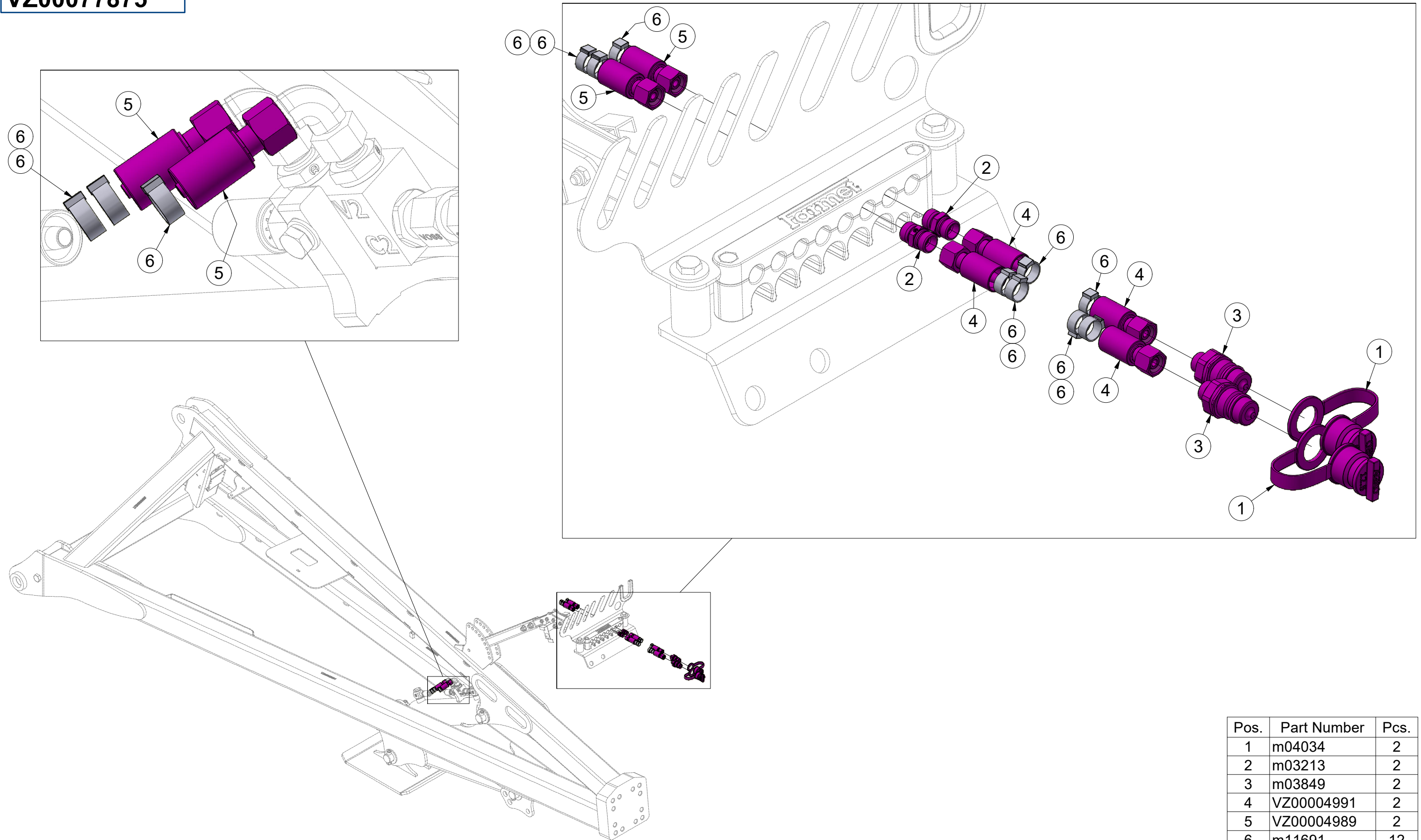

Pos.	Part Number	Pcs.
1	m04034	2
2	m03213	2
3	m03849	2
4	VZ00004991	2
5	VZ00004989	2
6	m11691	12

VZ00074921

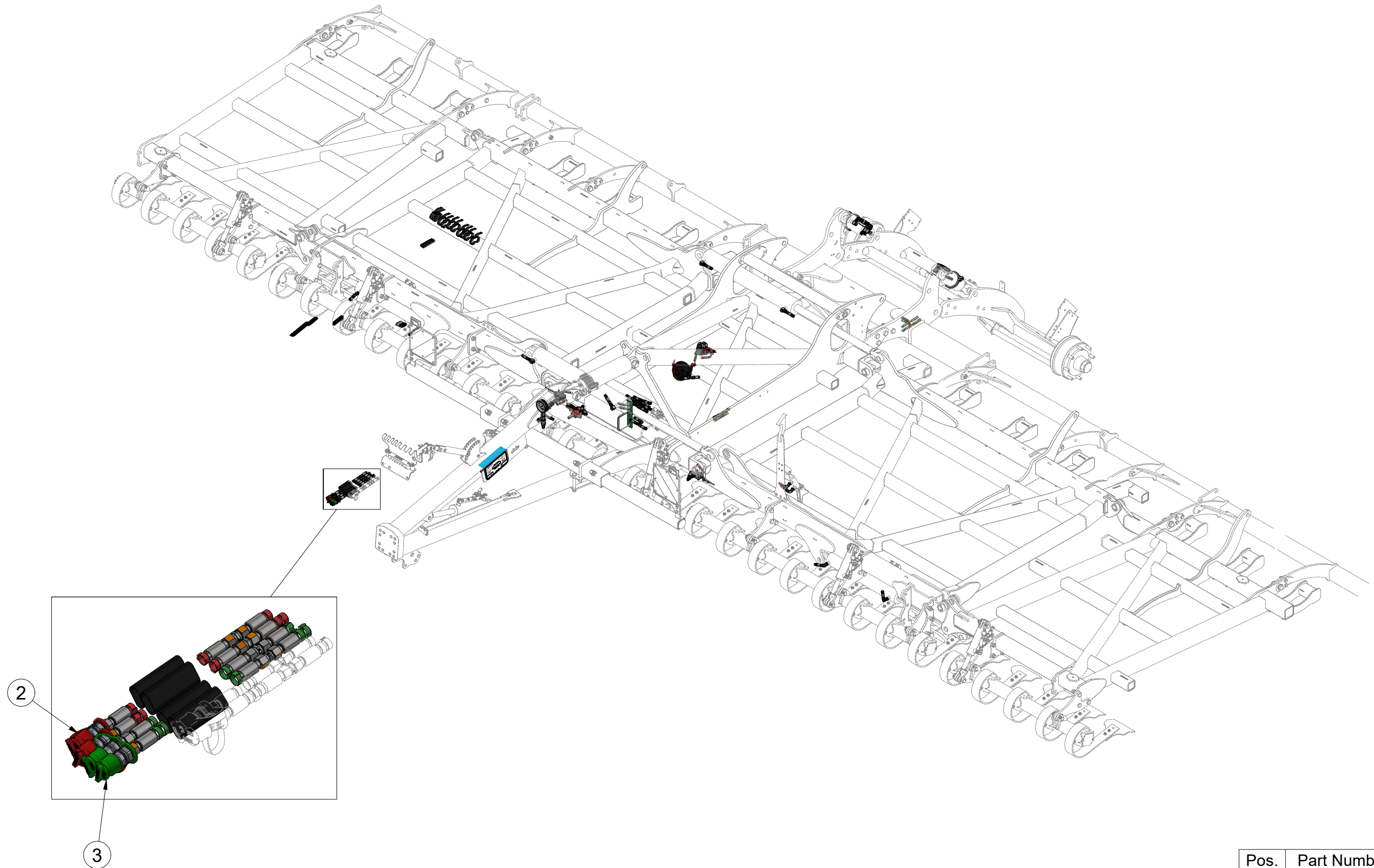

Pos.	Part Number	Pcs.
2	VZ00074932	1
3	VZ00074940	1

CZ HYDRAULIKA STROJE
 D HYDRAULIK DER MASCHINE
 F HYDRAULIQUE DE LA MACHINE

GB MACHINE HYDRAULICS
 RU ГИДРАВЛИКА МАШИНЫ
 PL HYDRAULIKA MASZYNY



VZ00074921

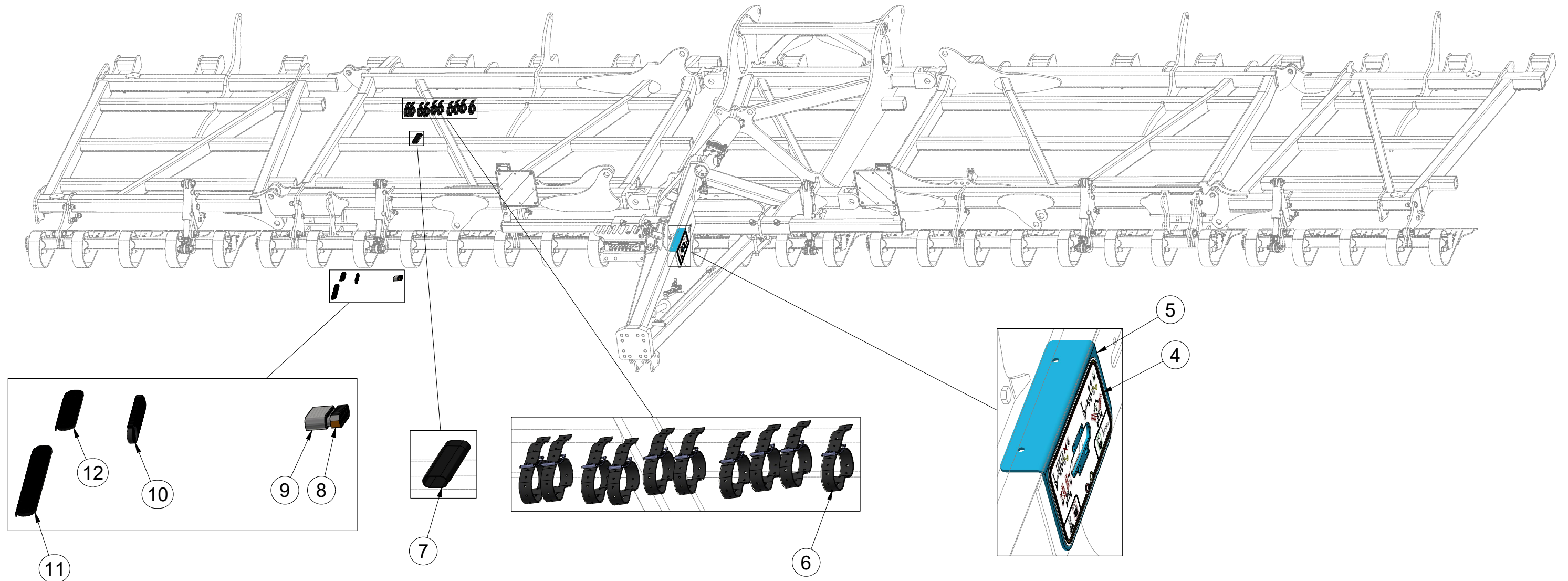

Pos.	Part Number	Pcs.
4	m27596	1
5	VZ00071551	1
6	m20319	10
7	m11183	2
8	m16253	20
9	m16249	20
10	m01637	50
11	m05566	100
12	m05573	50

ⒸZ HYDRAULICKÝ ROZVOD SKLÁPĚNÍ

Ⓓ HYDRAULISCHE VERTEILUNG KLAPPMECHANISMUS

Ⓕ CONDUIT HYDRAULIQUE DU BASCULEMENT

ⒸB HYDRAULIC FOLDING DISTRIBUTION

ⒸR ГИДРАВЛИЧЕСКОЕ РАСПРЕДЕЛЕНИЕ СКЛАДЫВАНИЯ

ⒸL HYDRAULICZNY PRZEWÓD SKŁADANIA

Farmet

VZ00074932

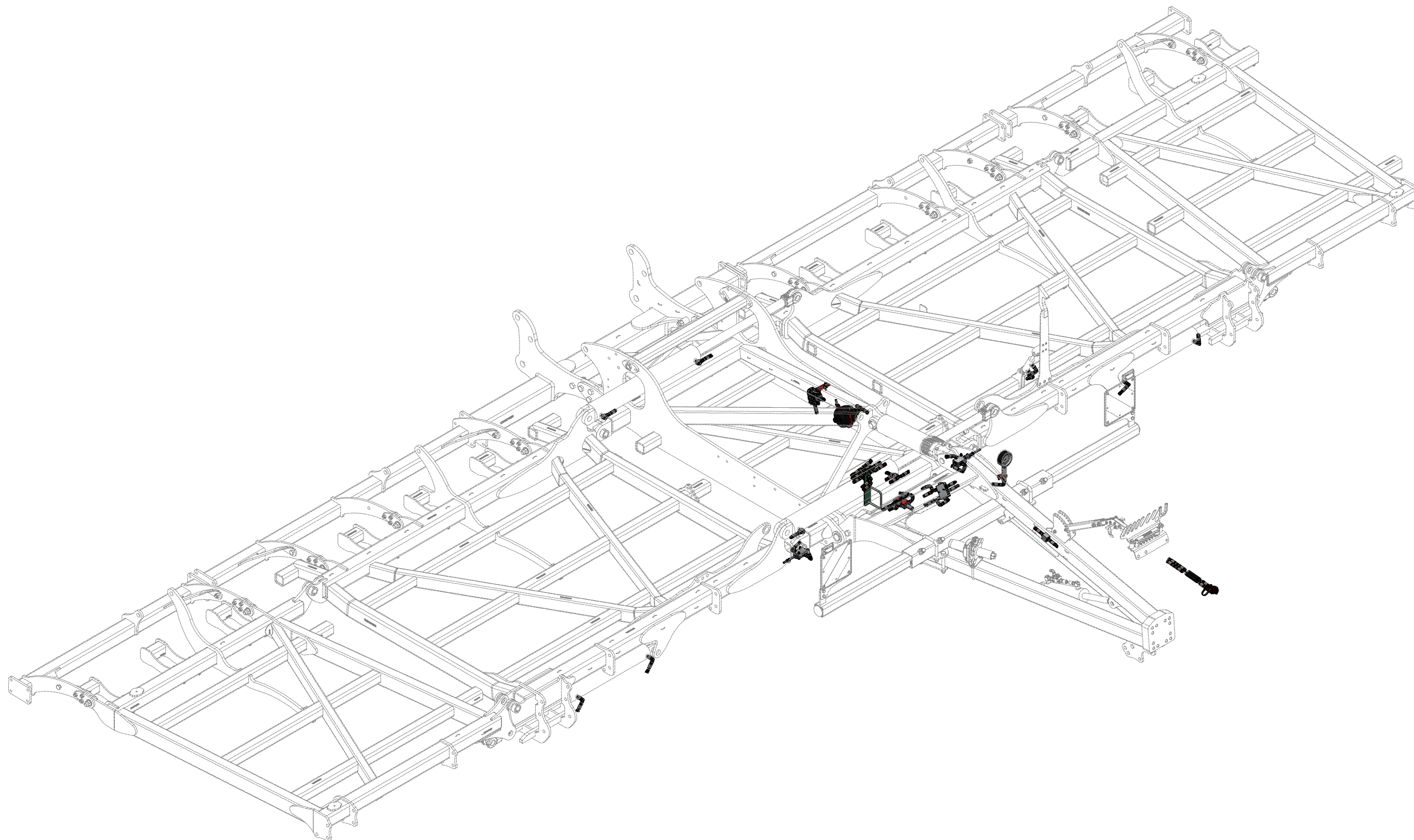

ⒸZ HYDRAULICKÝ ROZVOD SKLÁPĚNÍ

Ⓓ HYDRAULISCHE VERTEILUNG KLAPPMECHANISMUS

Ⓕ CONDUIT HYDRAULIQUE DU BASCULEMENT

ⒸB HYDRAULIC FOLDING DISTRIBUTION

ⒸU ГИДРАВЛИЧЕСКОЕ РАСПРЕДЕЛЕНИЕ СКЛАДЫВАНИЯ

ⒸL HYDRAULICZNY PRZEWÓD SKŁADANIA



VZ00074932

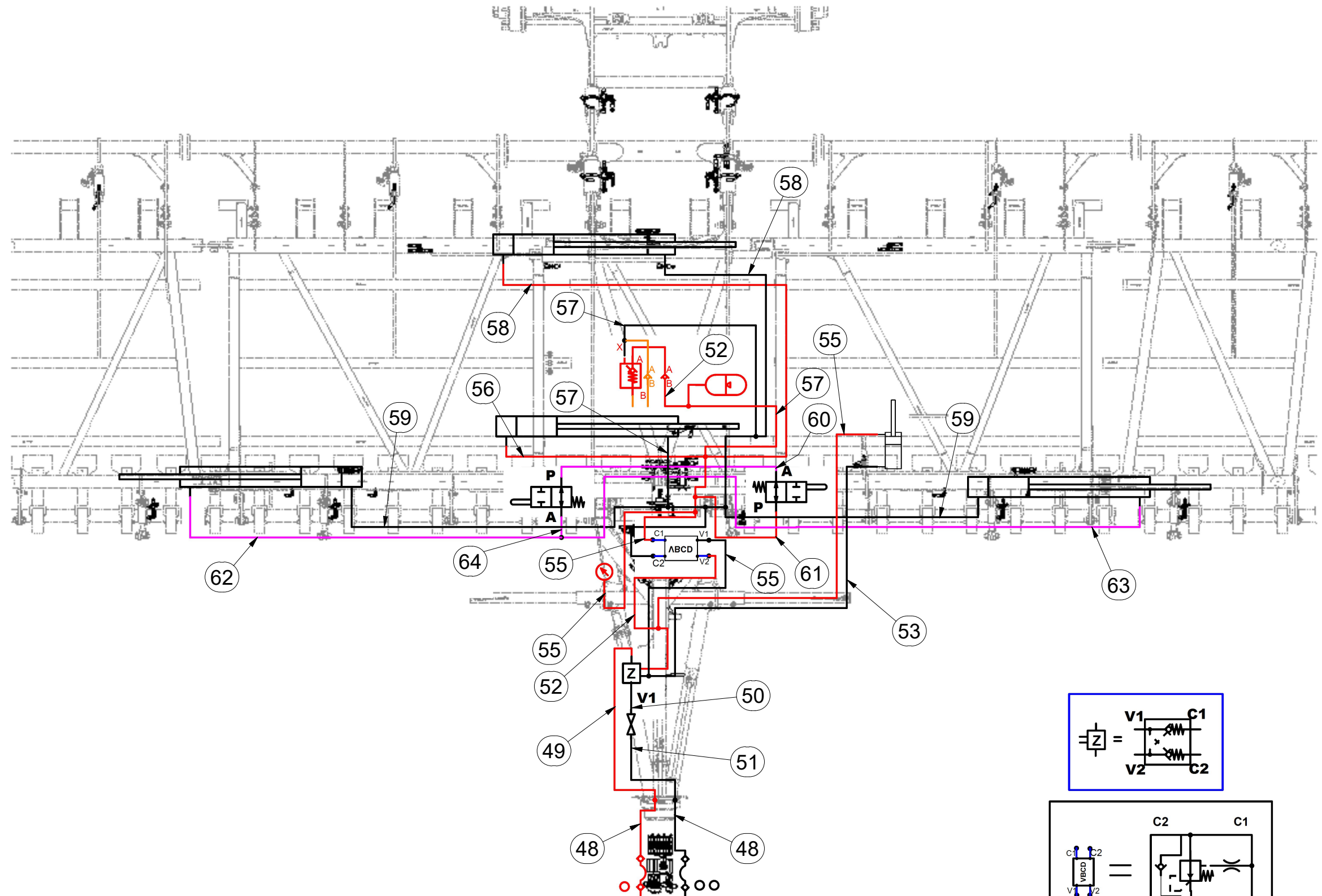

Pos.	Part Number	Pcs.
48	m03714	2
49	m15154	1
50	m07360	1
51	m06532	1
52	m04827	2
53	m04087	1
54	m04033	1
55	m07909	4
56	m05762	1
57	m03951	3
58	m05211	2
59	m04181	2
60	m11696	1
61	m07364	1
62	m05221	1
63	m07361	1
64	m07645	1

ⒸZ HYDRAULICKÝ ROZVOD SKLÁPĚNÍ

Ⓓ HYDRAULISCHE VERTEILUNG KLAPPMECHANISMUS

Ⓕ CONDUIT HYDRAULIQUE DU BASCULEMENT

ⒸB HYDRAULIC FOLDING DISTRIBUTION

ⒸU ГИДРАВЛИЧЕСКОЕ РАСПРЕДЕЛЕНИЕ СКЛАДЫВАНИЯ

ⒸL HYDRAULICZNY PRZEWÓD SKŁADANIA



VZ00074932

Pos.	Part Number	Pcs.
27	m04623	1
34	m03213	2
46	m04022	2
47	m03849	2
48	m03714	2
49	m15154	1
50	m07360	1
51	m06532	1
79	m11183	2
80	m11294	73

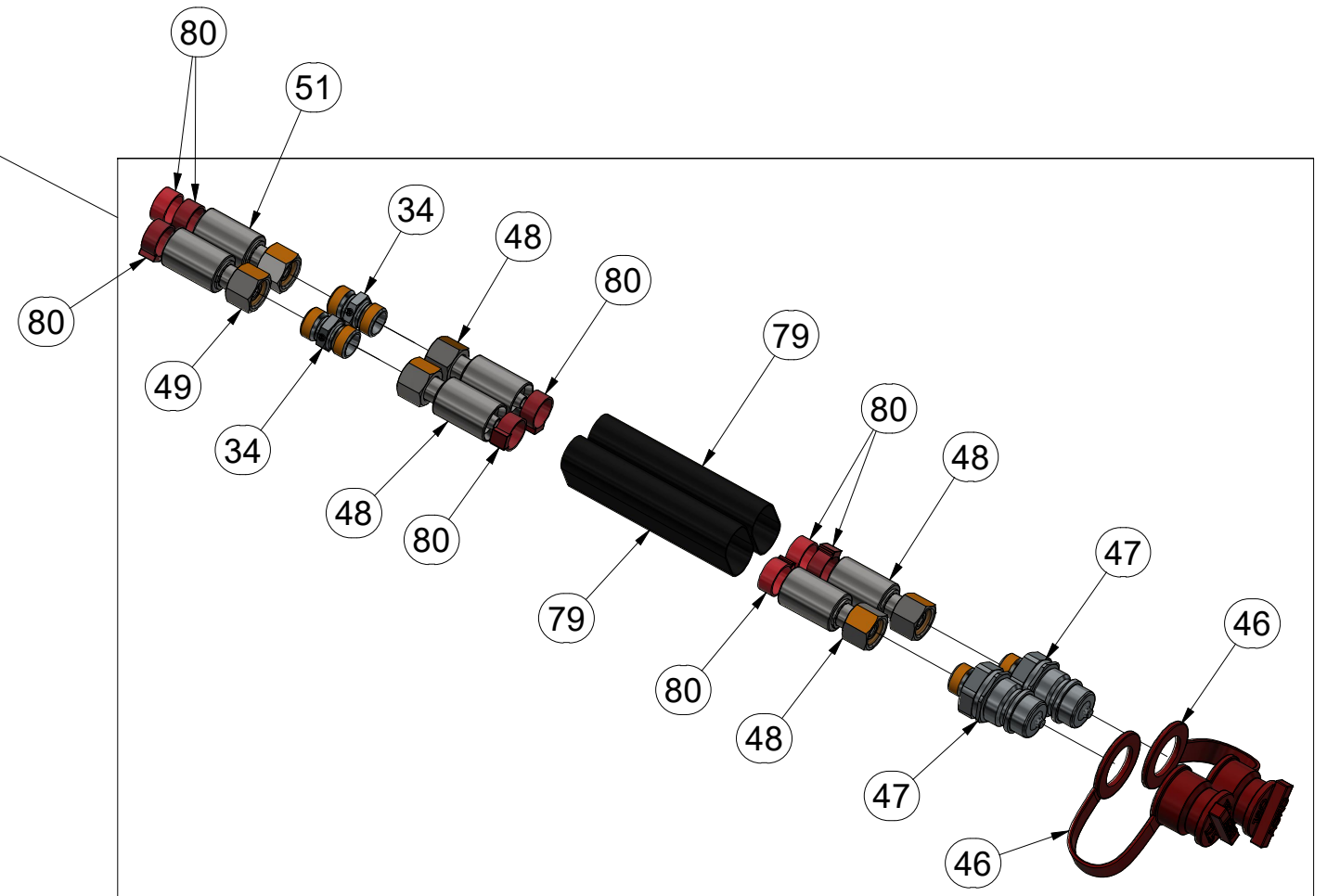
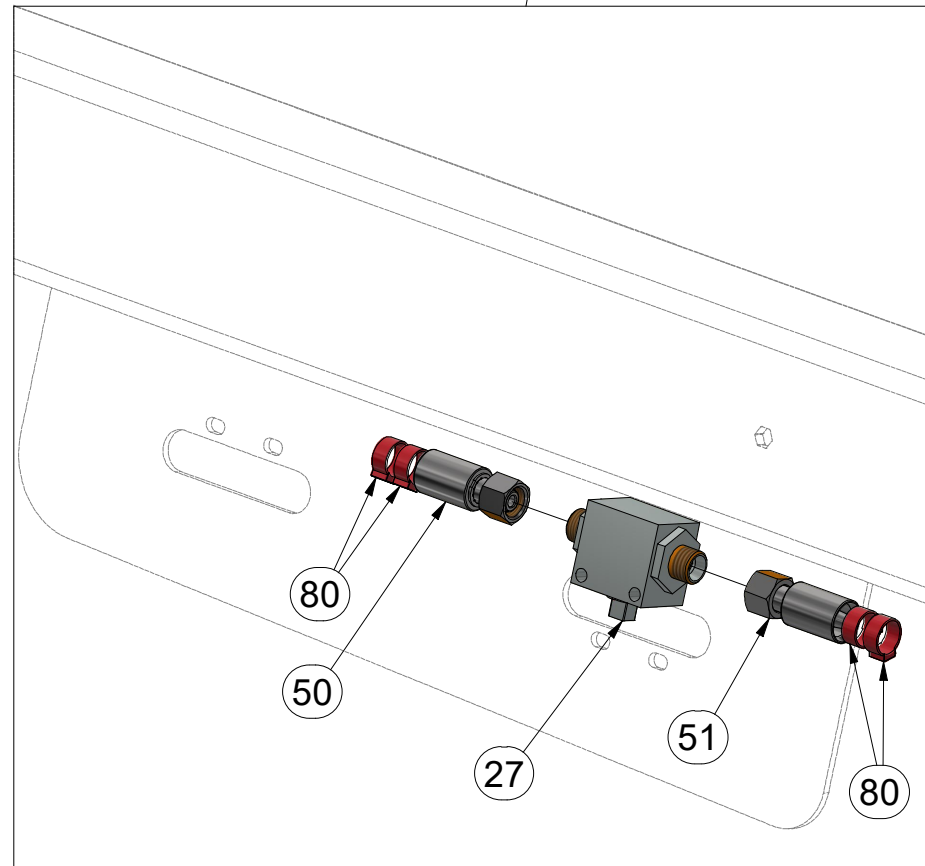
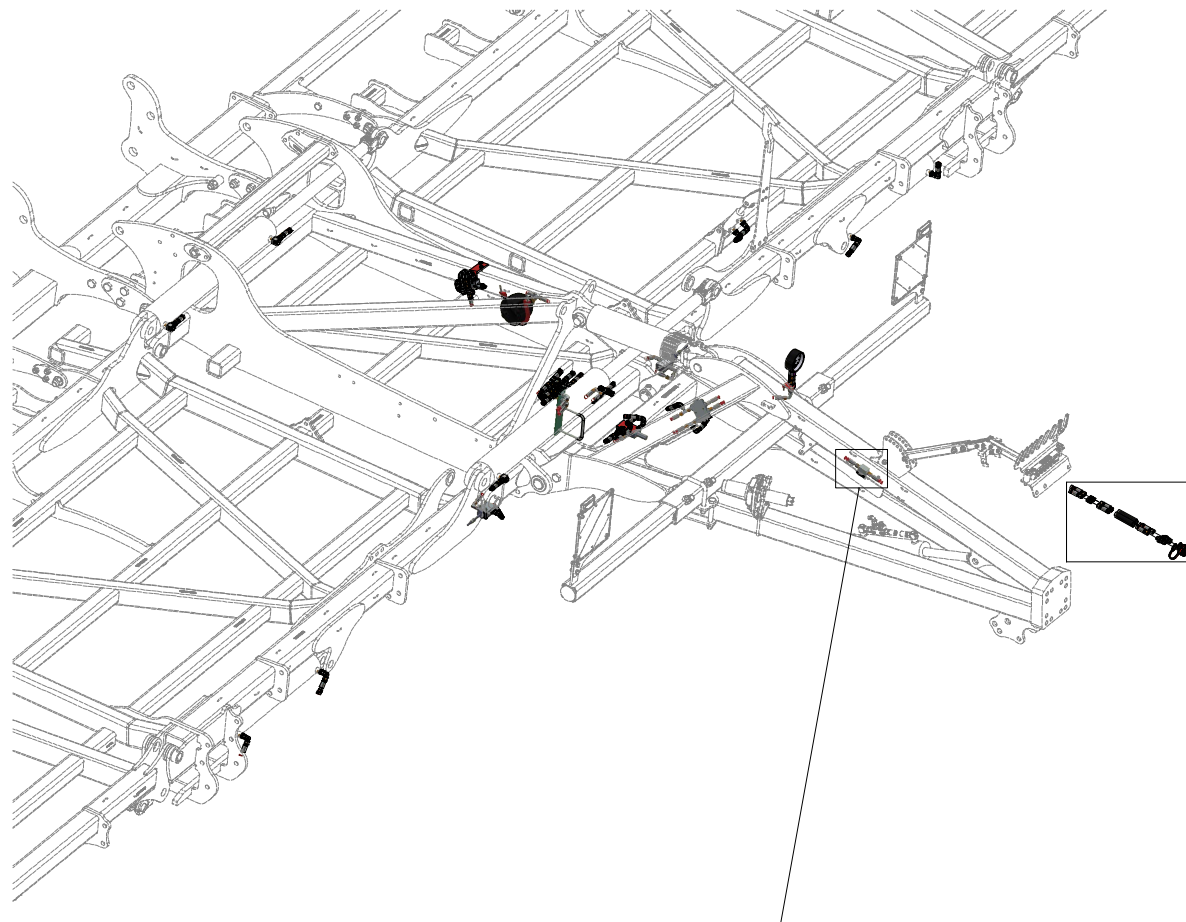

ⒸZ HYDRAULICKÝ ROZVOD SKLÁPĚNÍ

Ⓓ HYDRAULISCHE VERTEILUNG KLAPPMCHANISMUS

Ⓕ CONDUIT HYDRAULIQUE DU BASCULEMENT

ⒸB HYDRAULIC FOLDING DISTRIBUTION

ⒸR ГИДРАВЛИЧЕСКОЕ РАСПРЕДЕЛЕНИЕ СКЛАДЫВАНИЯ

ⒸL HYDRAULICZNY PRZEWÓD SKŁADANIA

Farmet

VZ00074932

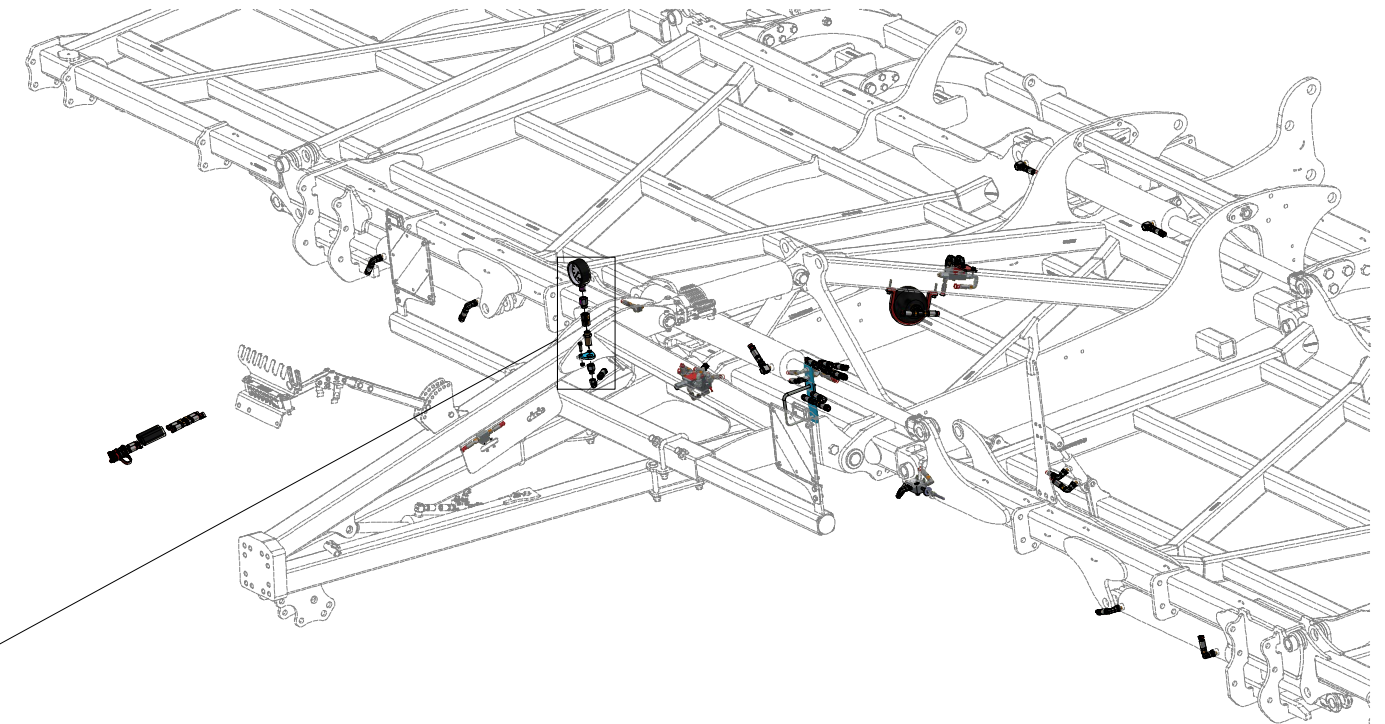
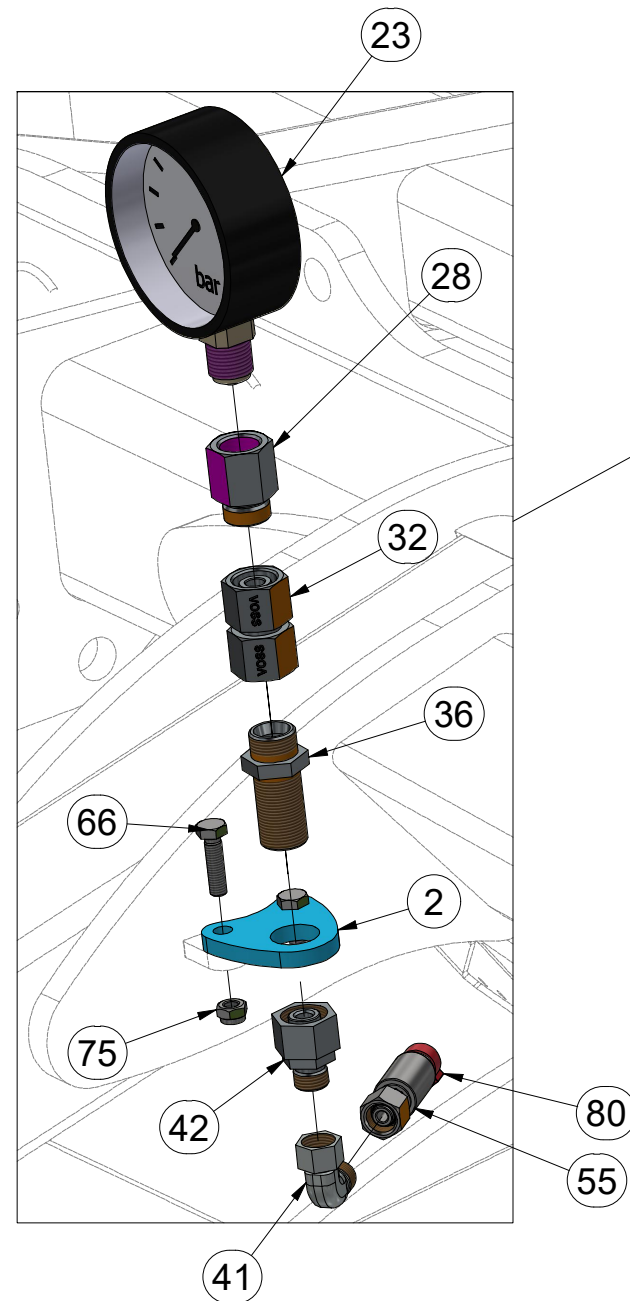

Pos.	Part Number	Pcs.
2	VZ00038020	1
23	m05518	1
28	m11974	1
32	m22307	1
36	m09625	1
41	m06803	30
42	m08533	1
55	m07909	4
66	m04791	4
75	m04503	8
80	m11294	73

ⒸZ HYDRAULICKÝ ROZVOD SKLÁPĚNÍ

Ⓓ HYDRAULISCHE VERTEILUNG KLAPPMECHANISMUS

Ⓕ CONDUIT HYDRAULIQUE DU BASCULEMENT

VZ00074932

ⒸB HYDRAULIC FOLDING DISTRIBUTION

ⒸU ГИДРАВЛИЧЕСКОЕ РАСПРЕДЕЛЕНИЕ СКЛАДЫВАНИЯ

ⒸL HYDRAULICZNY PRZEWÓD SKŁADANIA

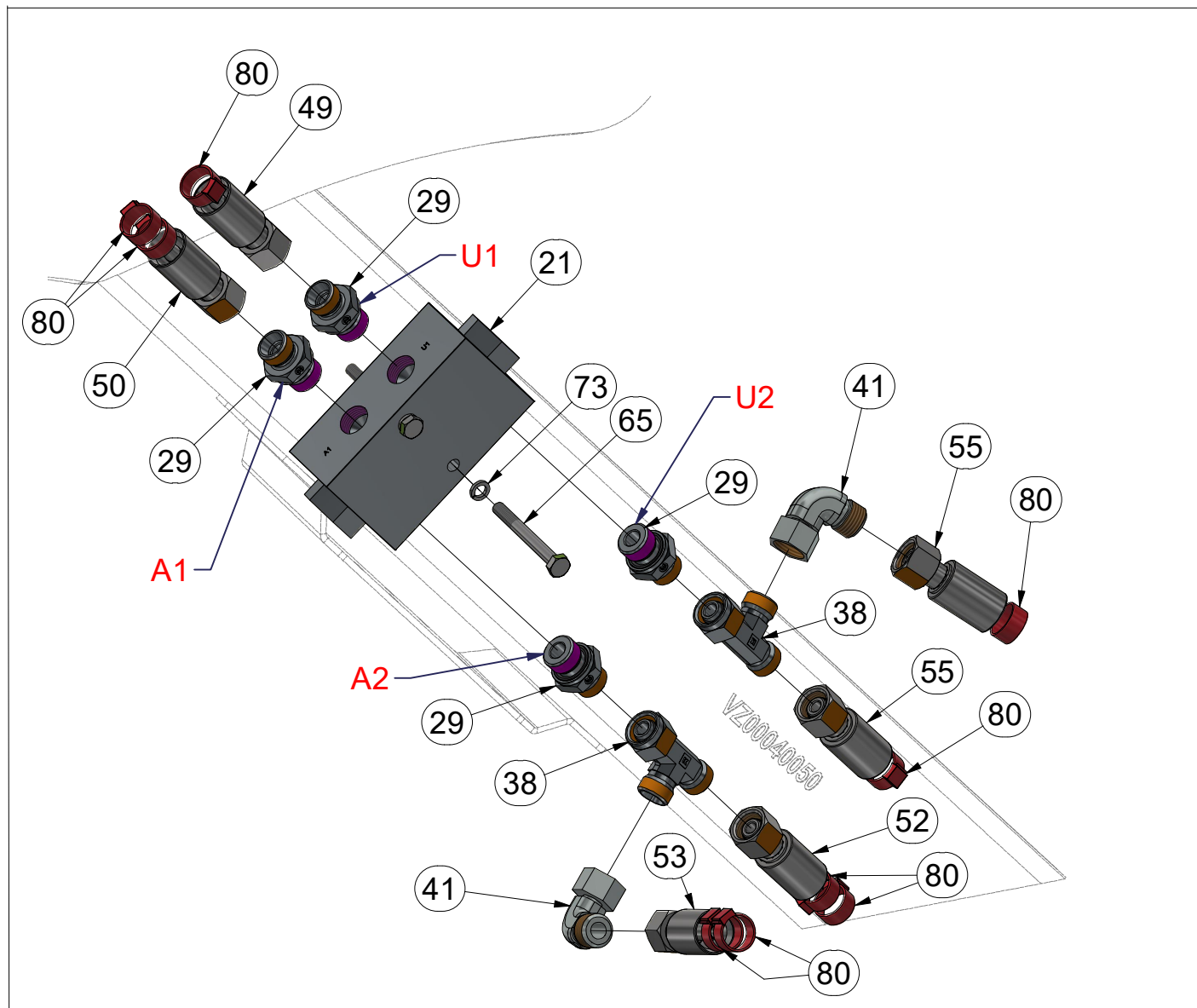
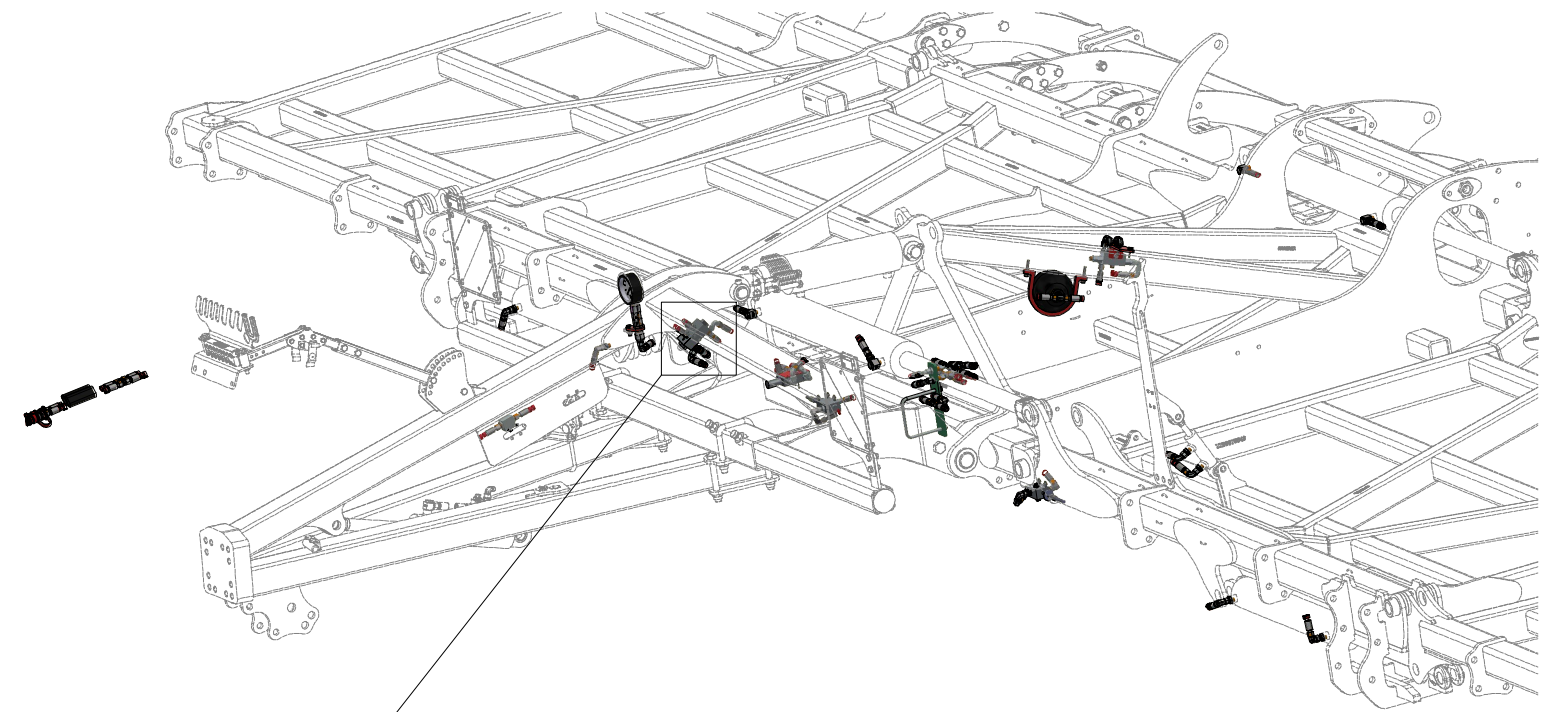

Pos.	Part Number	Pcs.
21	m09911	1
29	m06528	16
38	m07568	6
41	m06803	30
49	m15154	1
50	m07360	1
52	m04827	2
53	m04087	1
55	m07909	4
65	m16903	4
73	m01200	2
80	m11294	73

ⒸZ HYDRAULICKÝ ROZVOD SKLÁPĚNÍ

Ⓓ HYDRAULISCHE VERTEILUNG KLAPPMECHANISMUS

Ⓕ CONDUIT HYDRAULIQUE DU BASCULEMENT

ⒼB HYDRAULIC FOLDING DISTRIBUTION

Ⓔ RU ГИДРАВЛИЧЕСКОЕ РАСПРЕДЕЛЕНИЕ СКЛАДЫВАНИЯ

Ⓗ PL HYDRAULICZNY PRZEWÓD SKŁADANIA

Farmet

VZ00074932

Pos.	Part Number	Pcs.
1	VZ00057941	1
24	m14352	1
29	m06528	16
38	m07568	6
41	m06803	30
52	m04827	2
54	m04033	1
55	m07909	4
65	m16903	4
70	m01199	2
80	m11294	73

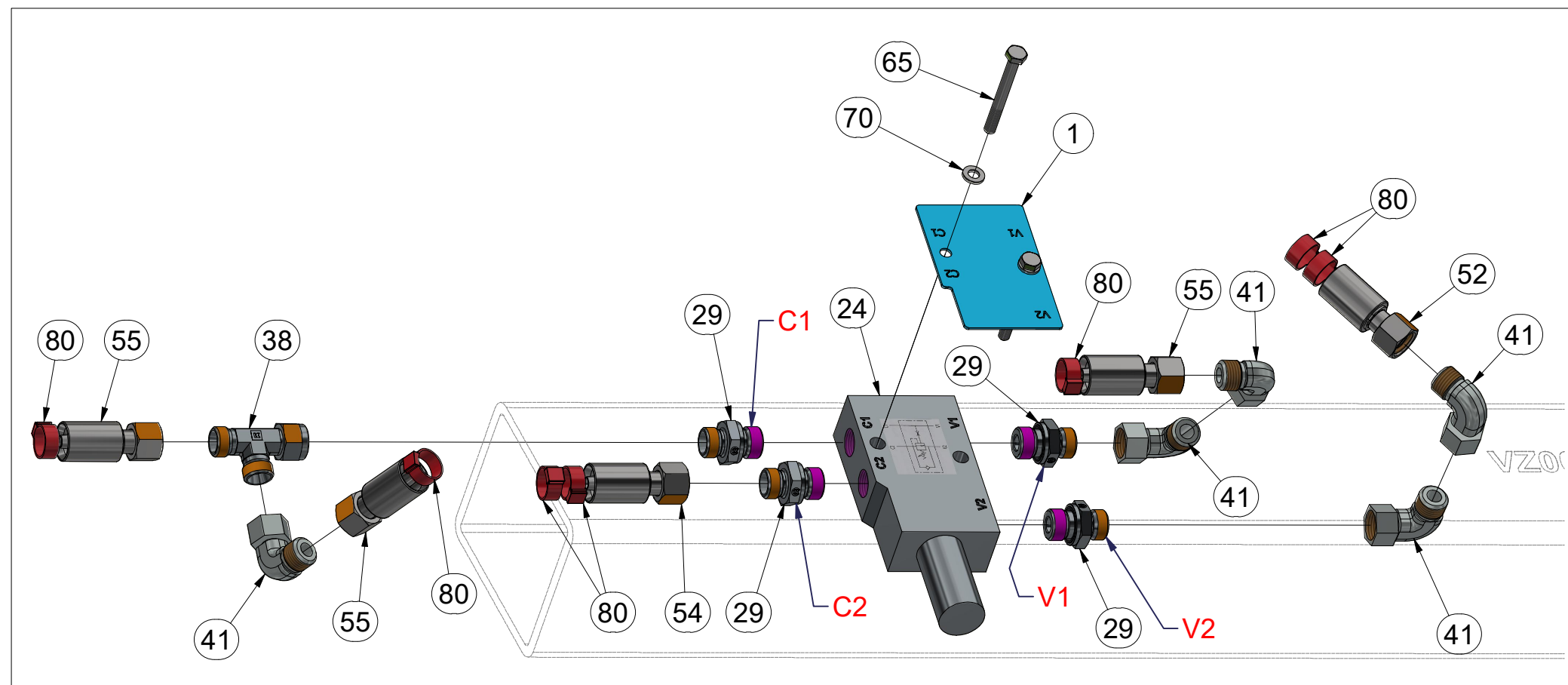
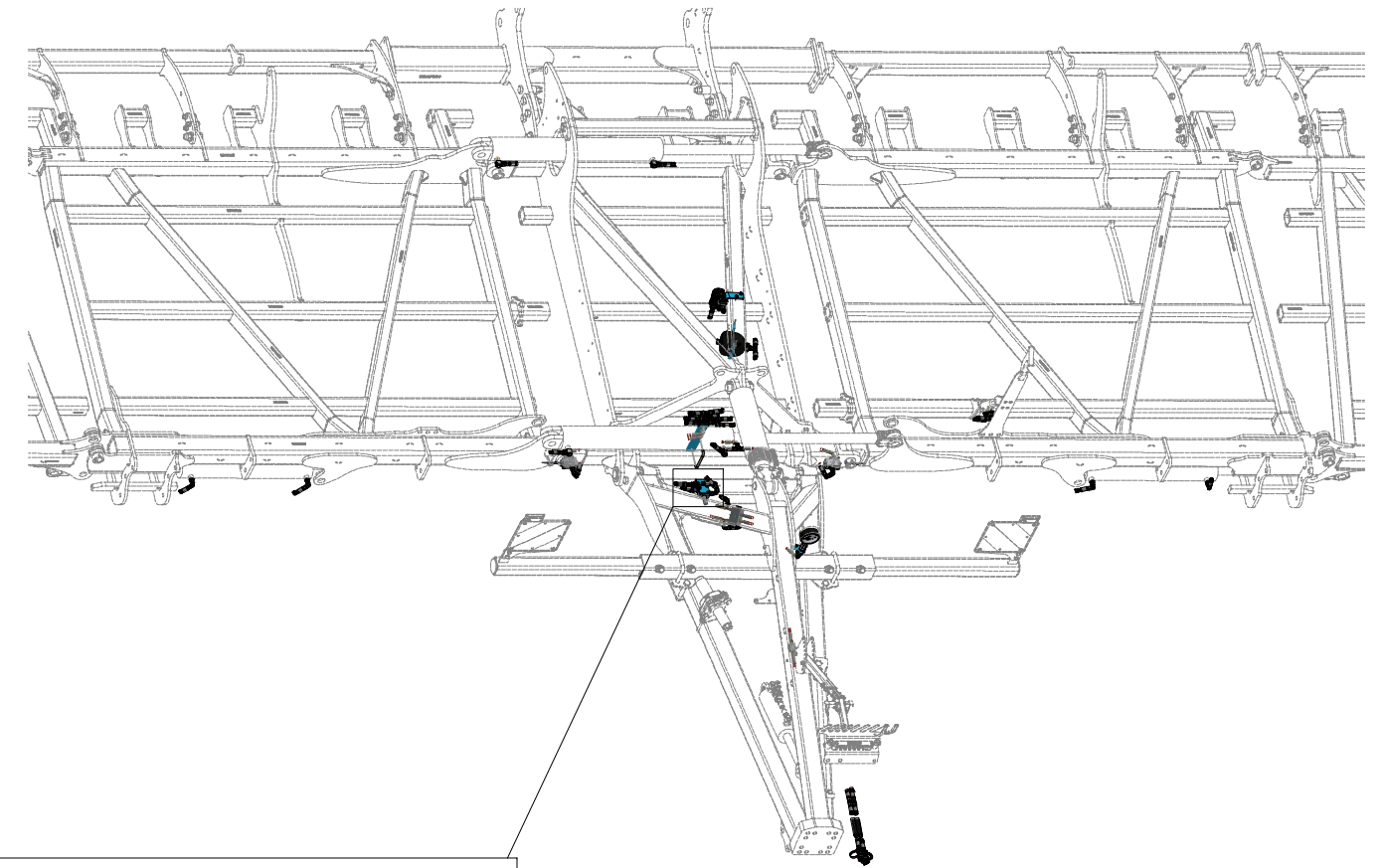

ⒸZ HYDRAULICKÝ ROZVOD SKLÁPĚNÍ

Ⓓ HYDRAULISCHE VERTEILUNG KLAPPMECHANISMUS

Ⓕ CONDUIT HYDRAULIQUE DU BASCULEMENT

ⒸB HYDRAULIC FOLDING DISTRIBUTION

ⒸU ГИДРАВЛИЧЕСКОЕ РАСПРЕДЕЛЕНИЕ СКЛАДЫВАНИЯ

ⒸL HYDRAULICZNY PRZEWÓD SKŁADANIA



VZ00074932

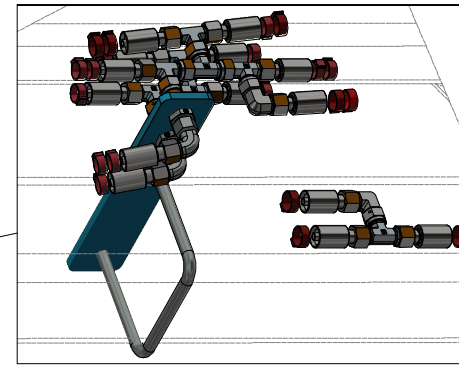
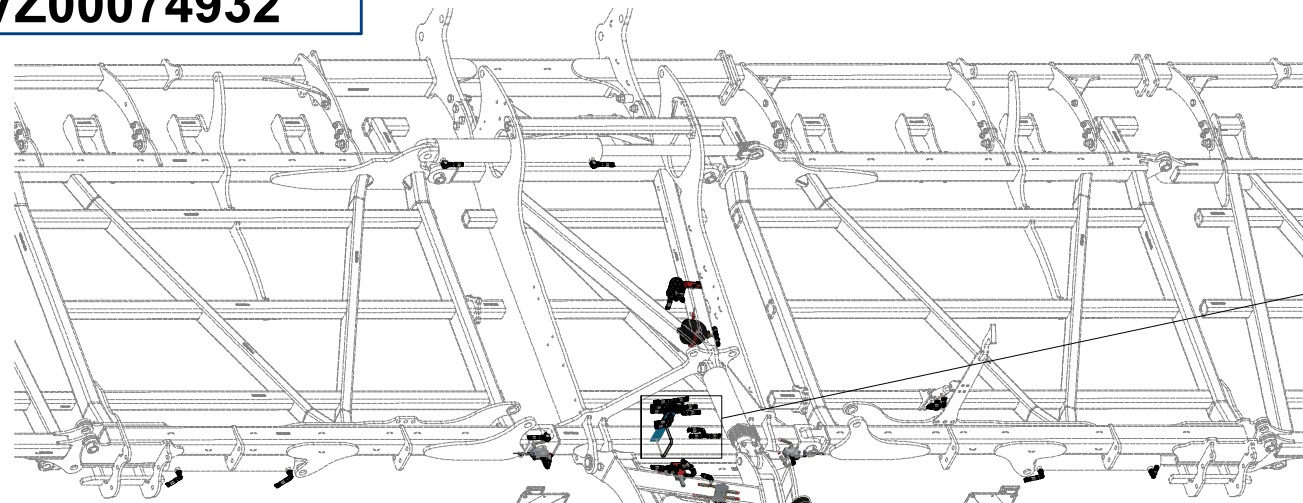

Pos.	Part Number	Pcs.	Pos.	Part Number	Pcs.
5	VZ00075053	1	57	m03951	3
35	m11768	2	58	m05211	2
38	m07568	6	59	m04181	2
39	m07567	5	61	m07364	1
40	m03889	1	62	m05221	1
41	m06803	30	63	m07361	1
54	m04033	1	64	m07645	1
55	m07909	4	74	m04301	2
56	m05762	1	77	m10096	1
			80	m11294	73

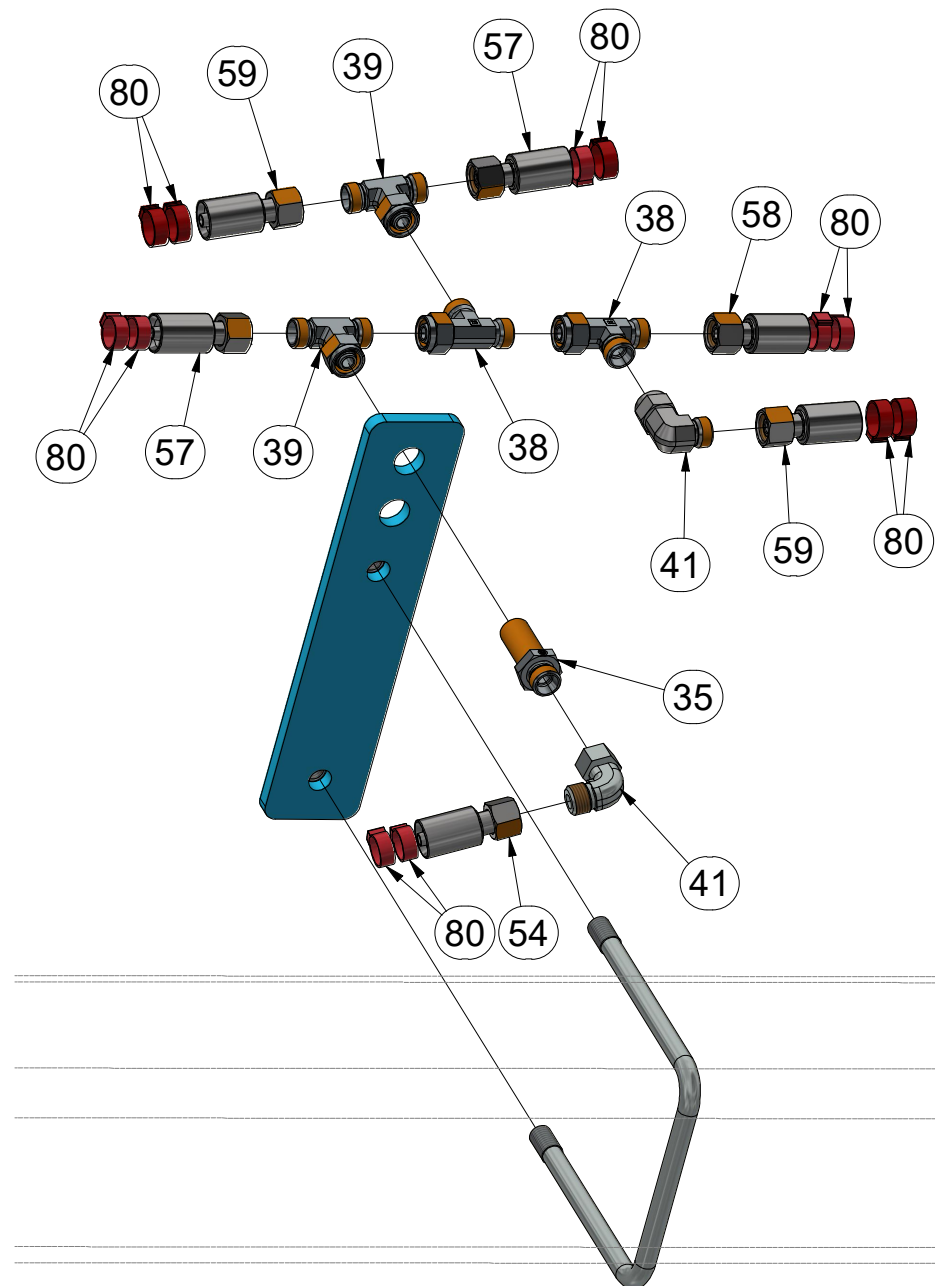
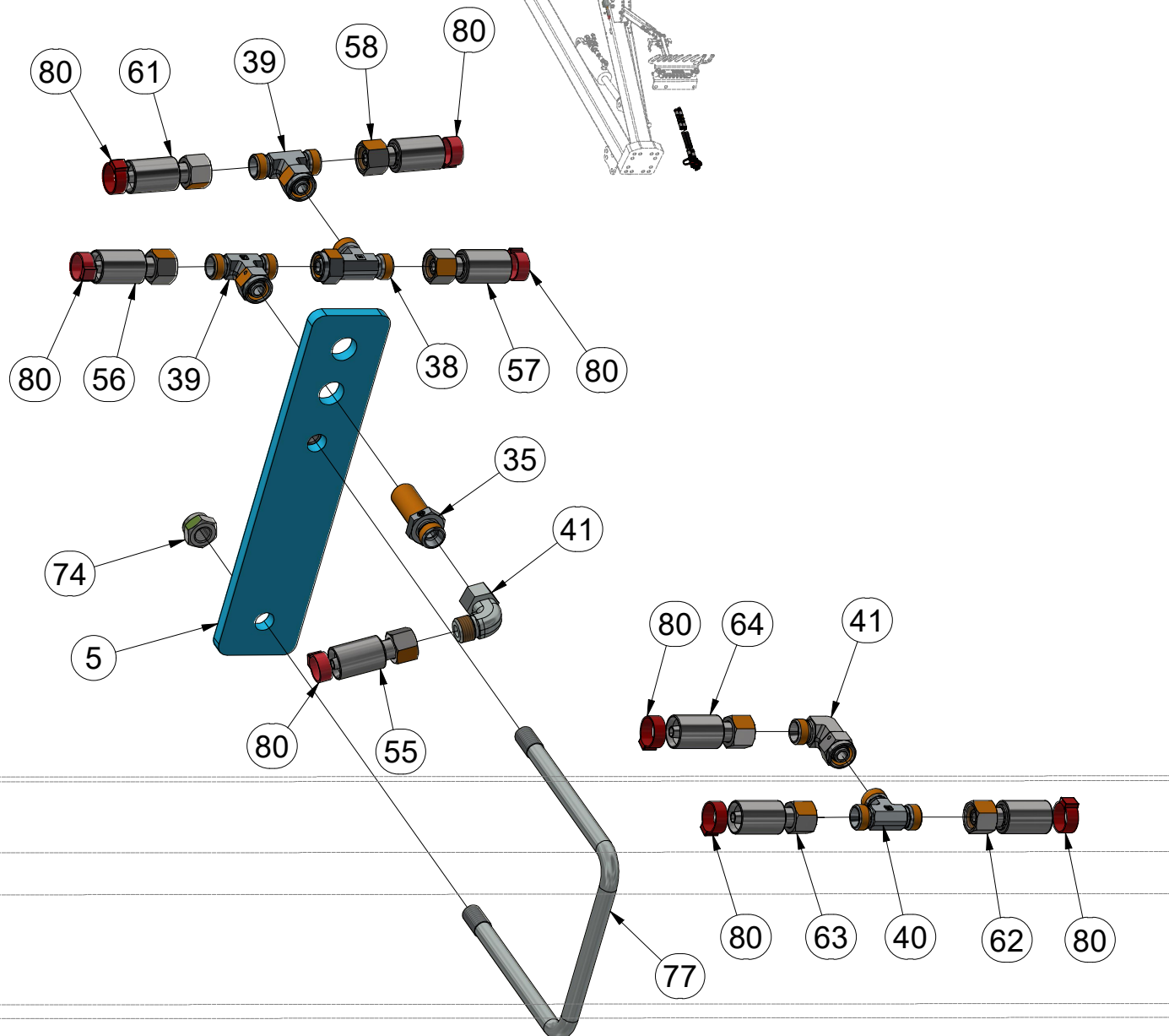

ⒸZ HYDRAULICKÝ ROZVOD SKLÁPĚNÍ

Ⓓ HYDRAULISCHE VERTEILUNG KLAPPMECHANISMUS

Ⓕ CONDUIT HYDRAULIQUE DU BASCULEMENT

ⒸB HYDRAULIC FOLDING DISTRIBUTION

ⒸU ГИДРАВЛИЧЕСКОЕ РАСПРЕДЕЛЕНИЕ СКЛАДЫВАНИЯ

ⒸL HYDRAULICZNY PRZEWÓD SKŁADANIA



VZ00074932

Pos.	Part Number	Pcs.
6	VZ00067421	2
20	m10261	2
29	m06528	16
41	m06803	30
60	m11696	1
61	m07364	1
64	m07645	1
68	m10593	6
71	m01203	8
75	m04503	8
76	m14233	6
80	m11294	73

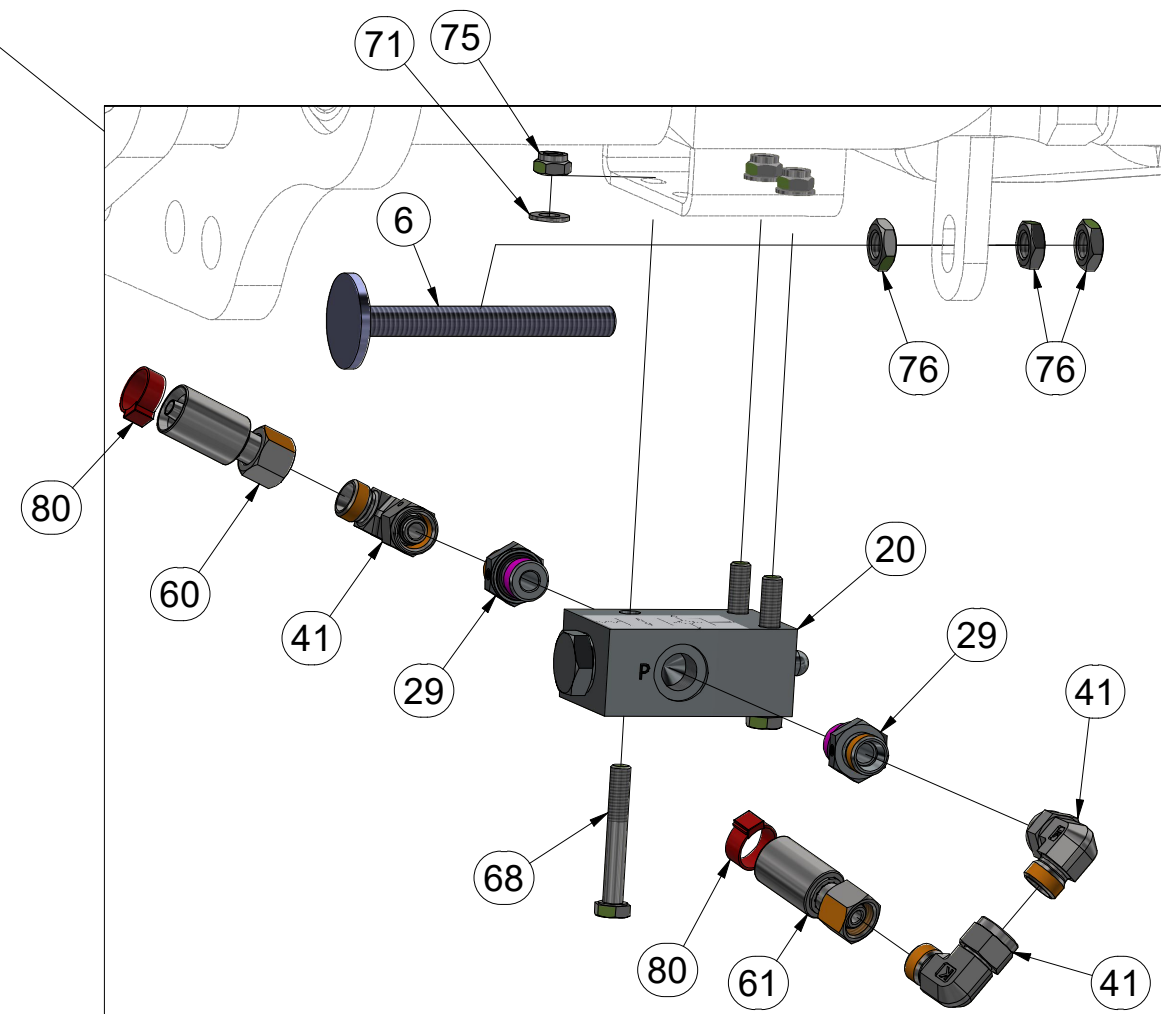
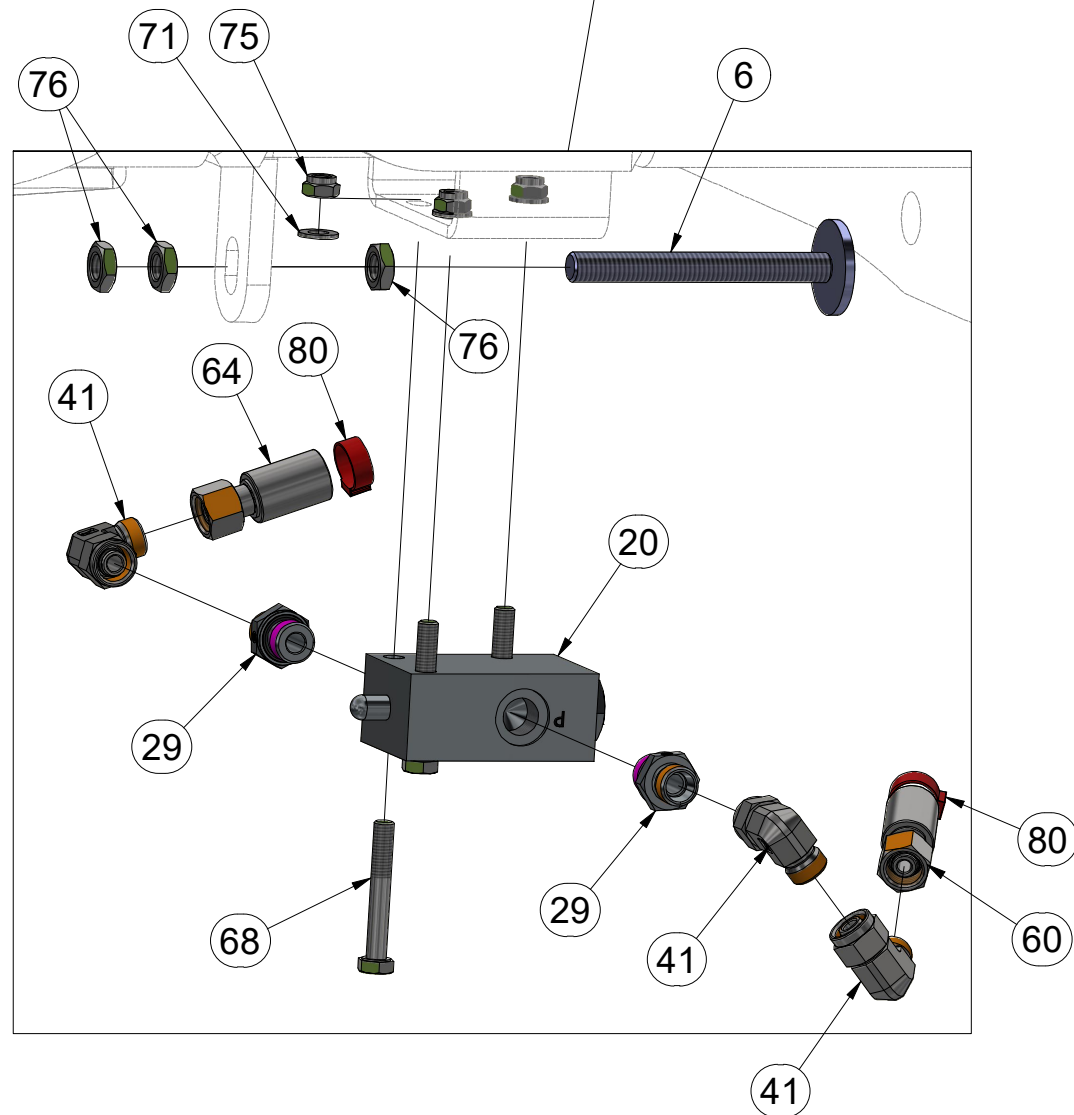
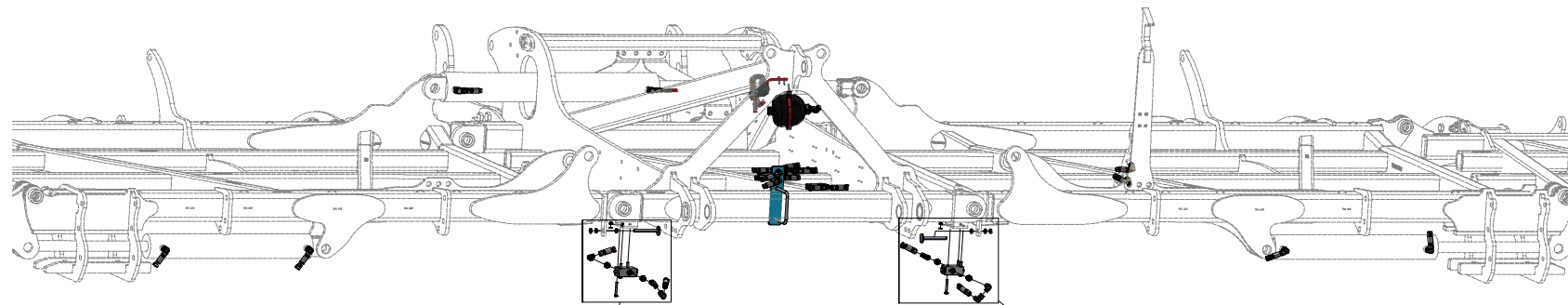

ⒸZ HYDRAULICKÝ ROZVOD SKLÁPĚNÍ

Ⓓ HYDRAULISCHE VERTEILUNG KLAPPMCHANISMUS

Ⓕ CONDUIT HYDRAULIQUE DU BASCULEMENT

ⒸB HYDRAULIC FOLDING DISTRIBUTION

Ⓔ ГИДРАВЛИЧЕСКОЕ РАСПРЕДЕЛЕНИЕ СКЛАДЫВАНИЯ

Ⓗ HYDRAULICZNY PRZEWÓD SKŁADANIA



VZ00074932

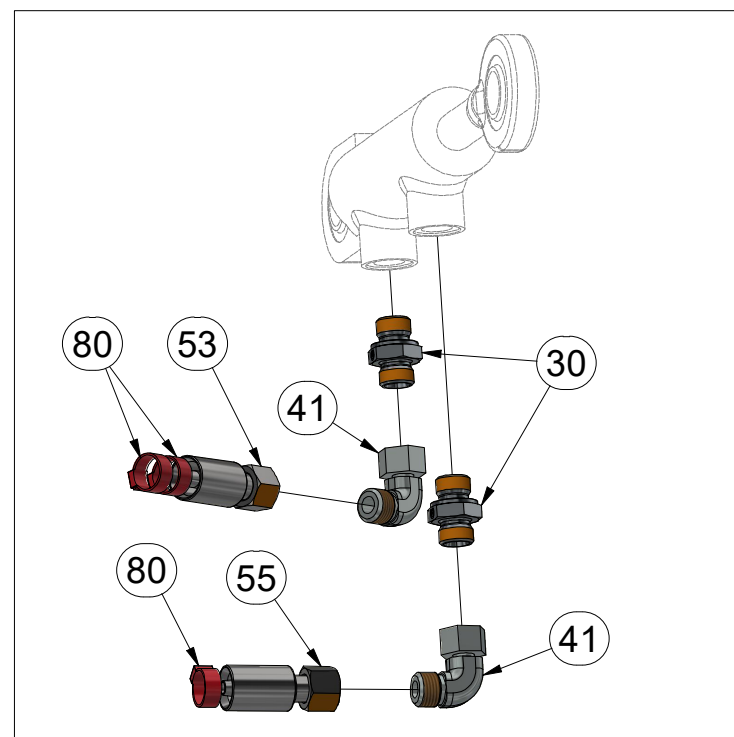
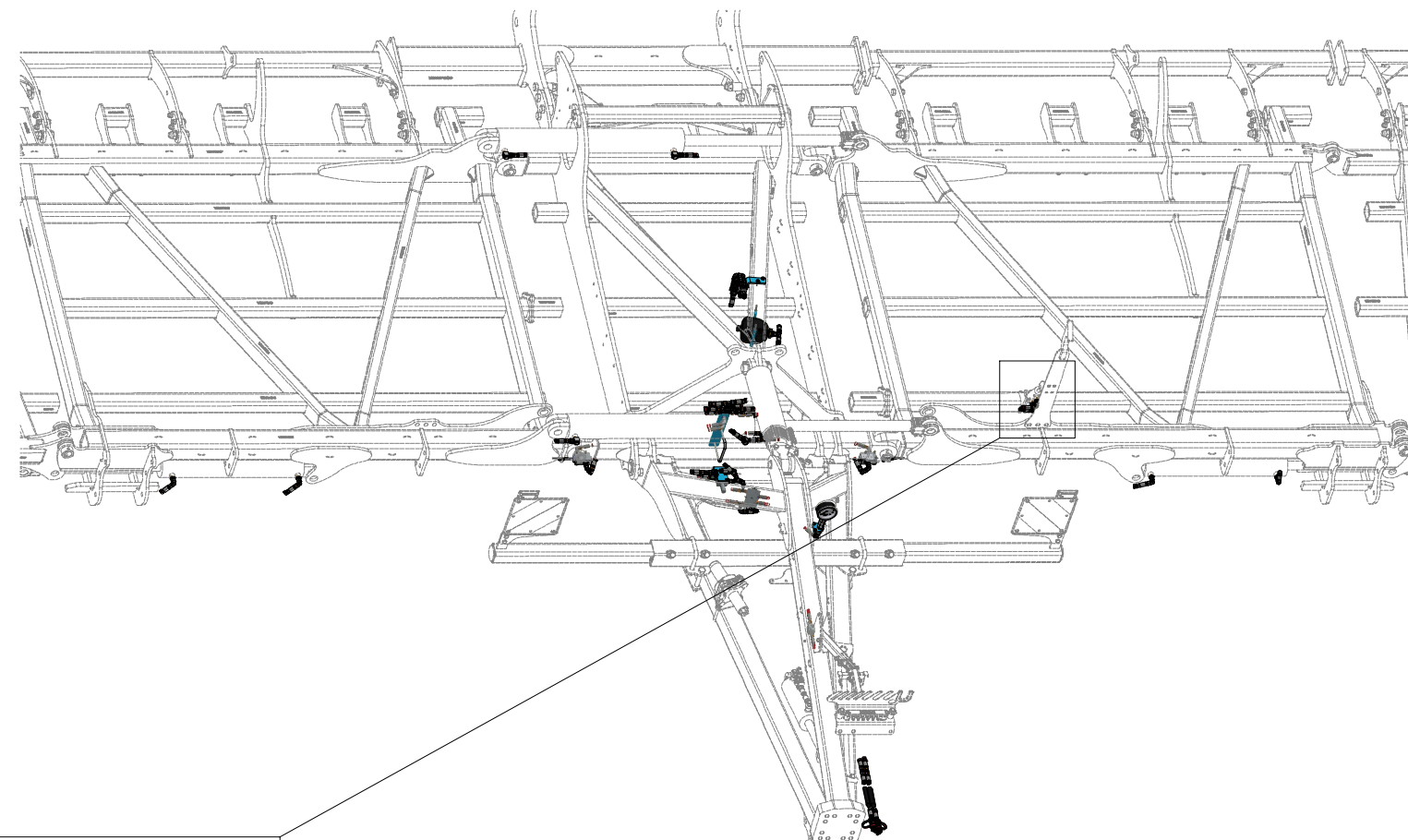

Pos.	Part Number	Pcs.
30	m07906	6
41	m06803	30
53	m04087	1
55	m07909	4
80	m11294	73

ⒸZ HYDRAULICKÝ ROZVOD SKLÁPĚNÍ

Ⓓ HYDRAULISCHE VERTEILUNG KLAPPMECHANISMUS

Ⓕ CONDUIT HYDRAULIQUE DU BASCULEMENT

ⒼB HYDRAULIC FOLDING DISTRIBUTION

Ⓔ RU ГИДРАВЛИЧЕСКОЕ РАСПРЕДЕЛЕНИЕ СКЛАДЫВАНИЯ

Ⓗ PL HYDRAULICZNY PRZEWÓD SKŁADANIA



VZ00074932

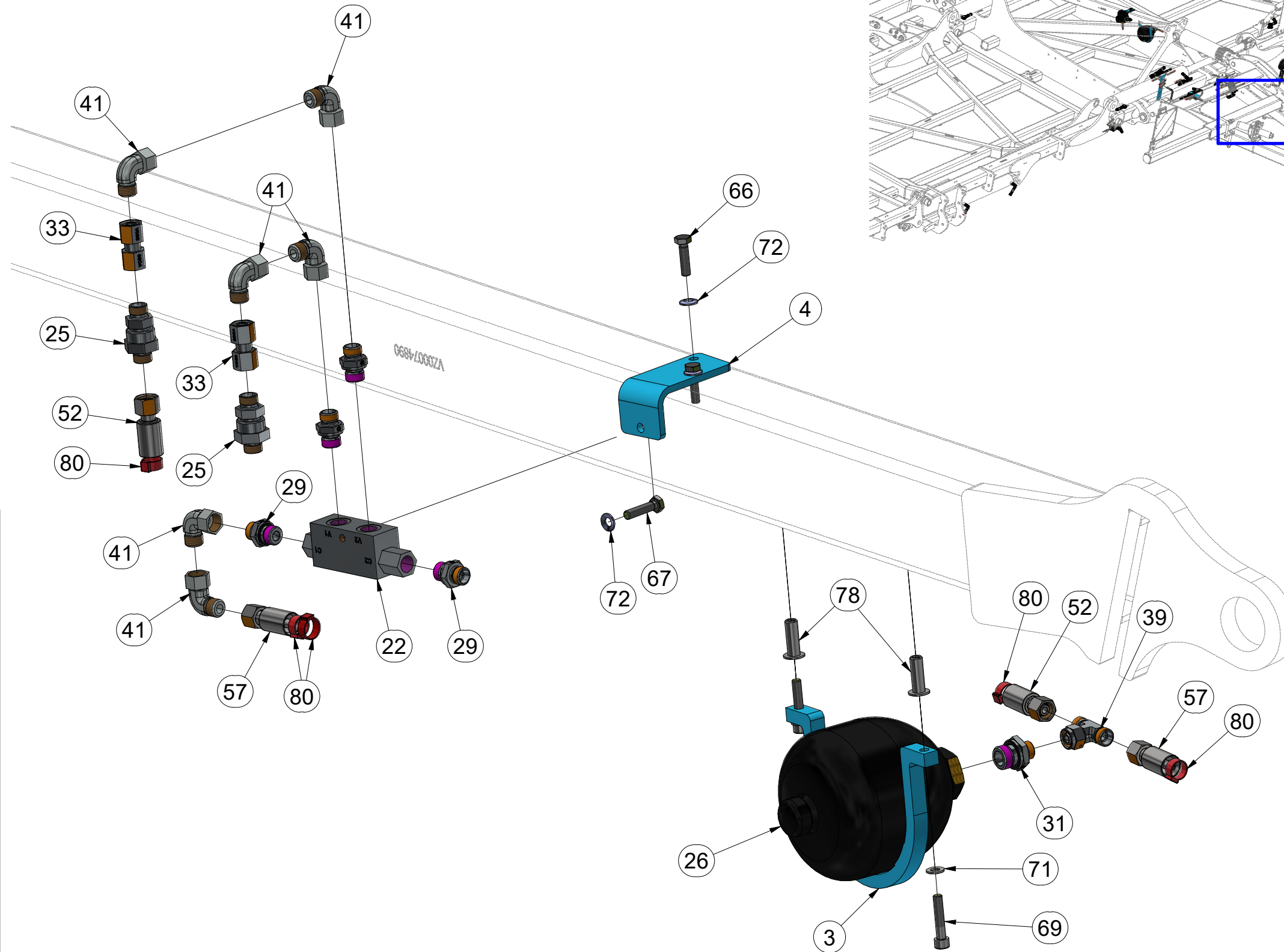

Pos.	Part Number	Pcs.
3	VZ00026566	1
4	VZ00075207	1
22	m11103	1
25	m09565	2
26	m09910	1
29	m06528	16
31	m04560	1
33	m22305	2
39	m07567	5
41	m06803	30
52	m04827	2
57	m03951	3
66	m04791	4
67	m01096	1
69	m13894	2
71	m01203	8
72	m19156	3
78	m20317	2
80	m11294	73

Ⓒ HYDRAULICKÝ ROZVOD SKLÁPĚNÍ

Ⓓ HYDRAULISCHE VERTEILUNG KLAPPMECHANISMUS

Ⓕ CONDUIT HYDRAULIQUE DU BASCULEMENT

Ⓖ HYDRAULIC FOLDING DISTRIBUTION

Ⓡ ГИДРАВЛИЧЕСКОЕ РАСПРЕДЕЛЕНИЕ СКЛАДЫВАНИЯ

Ⓟ HYDRAULICZNY PRZEWÓD SKŁADANIA

Farmet

VZ00074932

Pos.	Part Number	Pcs.
30	m07906	6
41	m06803	30
45	m12060	2
59	m04181	2
62	m05221	1
63	m07361	1
80	m11294	73

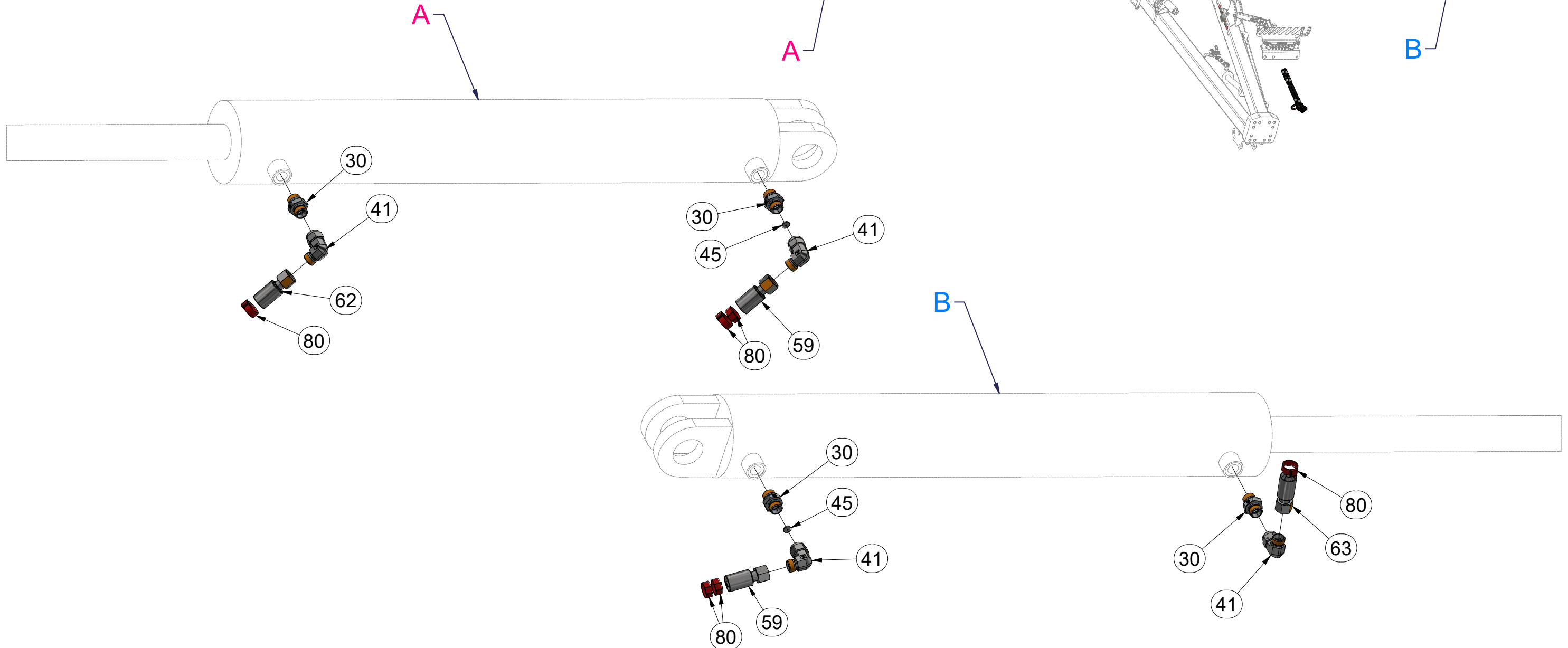
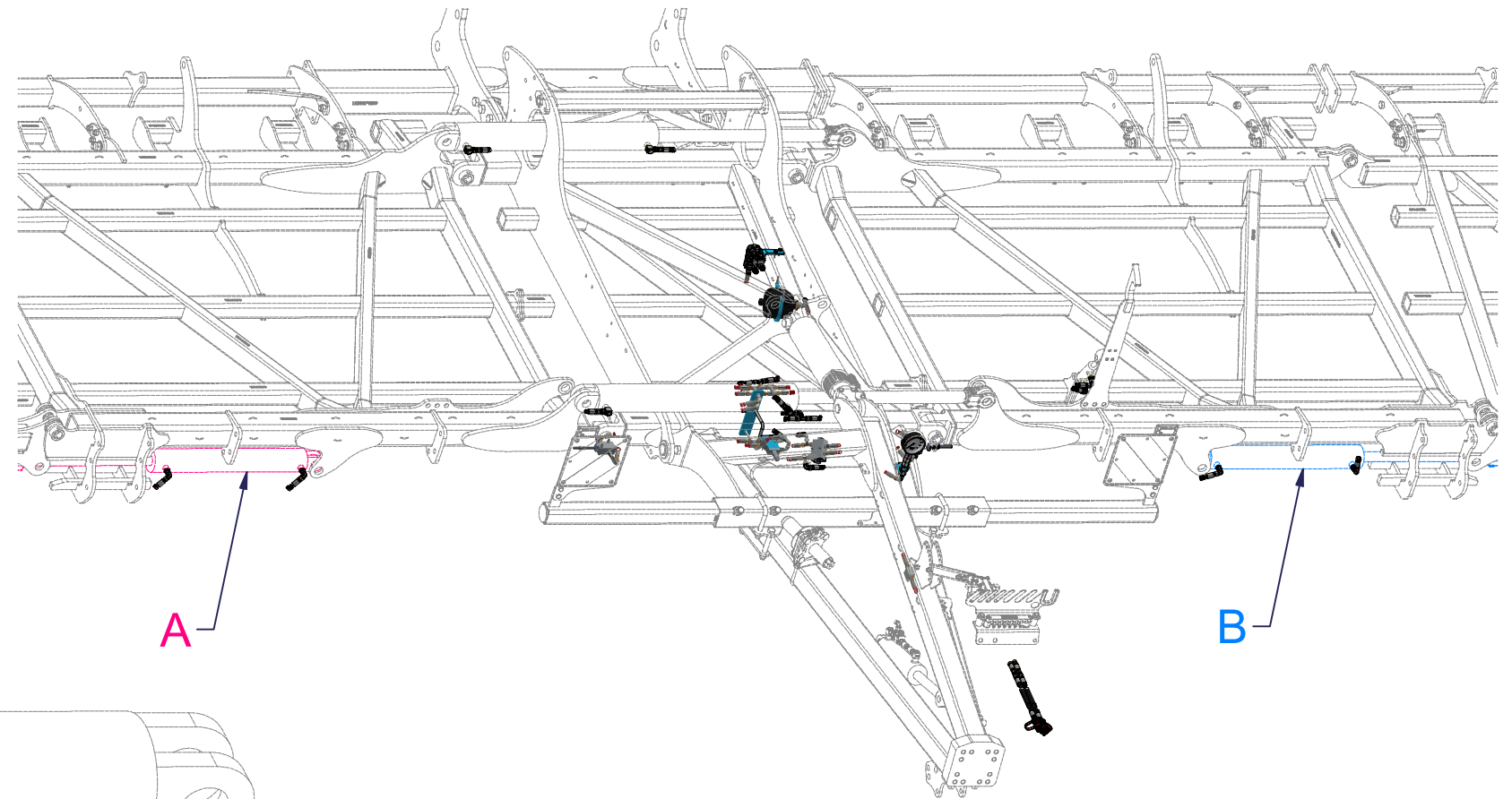

ⒸZ HYDRAULICKÝ ROZVOD SKLÁPĚNÍ

Ⓓ HYDRAULISCHE VERTEILUNG KLAPPMECHANISMUS

Ⓕ CONDUIT HYDRAULIQUE DU BASCULEMENT

ⒸB HYDRAULIC FOLDING DISTRIBUTION

Ⓔ ГИДРАВЛИЧЕСКОЕ РАСПРЕДЕЛЕНИЕ СКЛАДЫВАНИЯ

Ⓗ HYDRAULICZNY PRZEWÓD SKŁADANIA

Farmet

VZ00074932

Pos.	Part Number	Pcs.
37	m23400	4
43	m20882	4
44	m10774	2
56	m05762	1
57	m03951	3
80	m11294	73

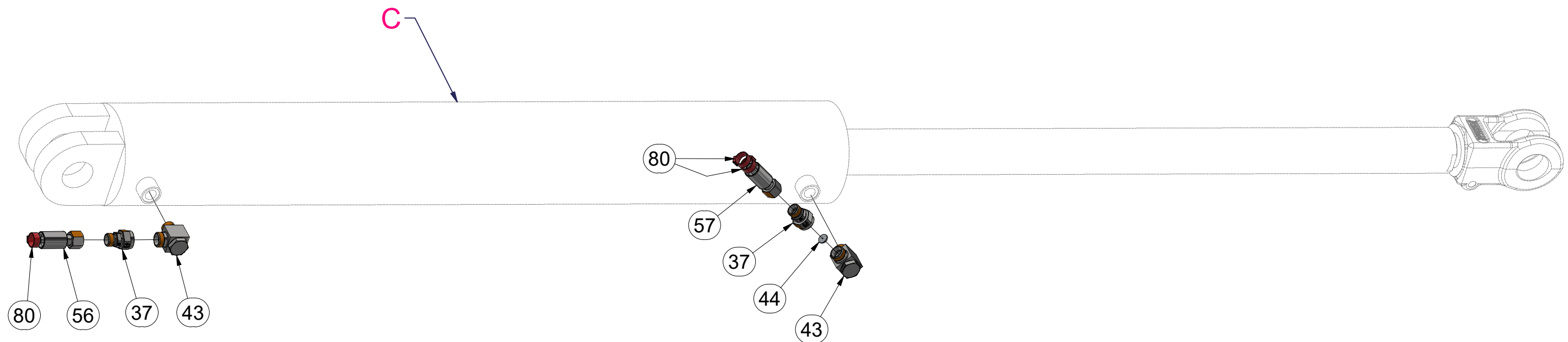
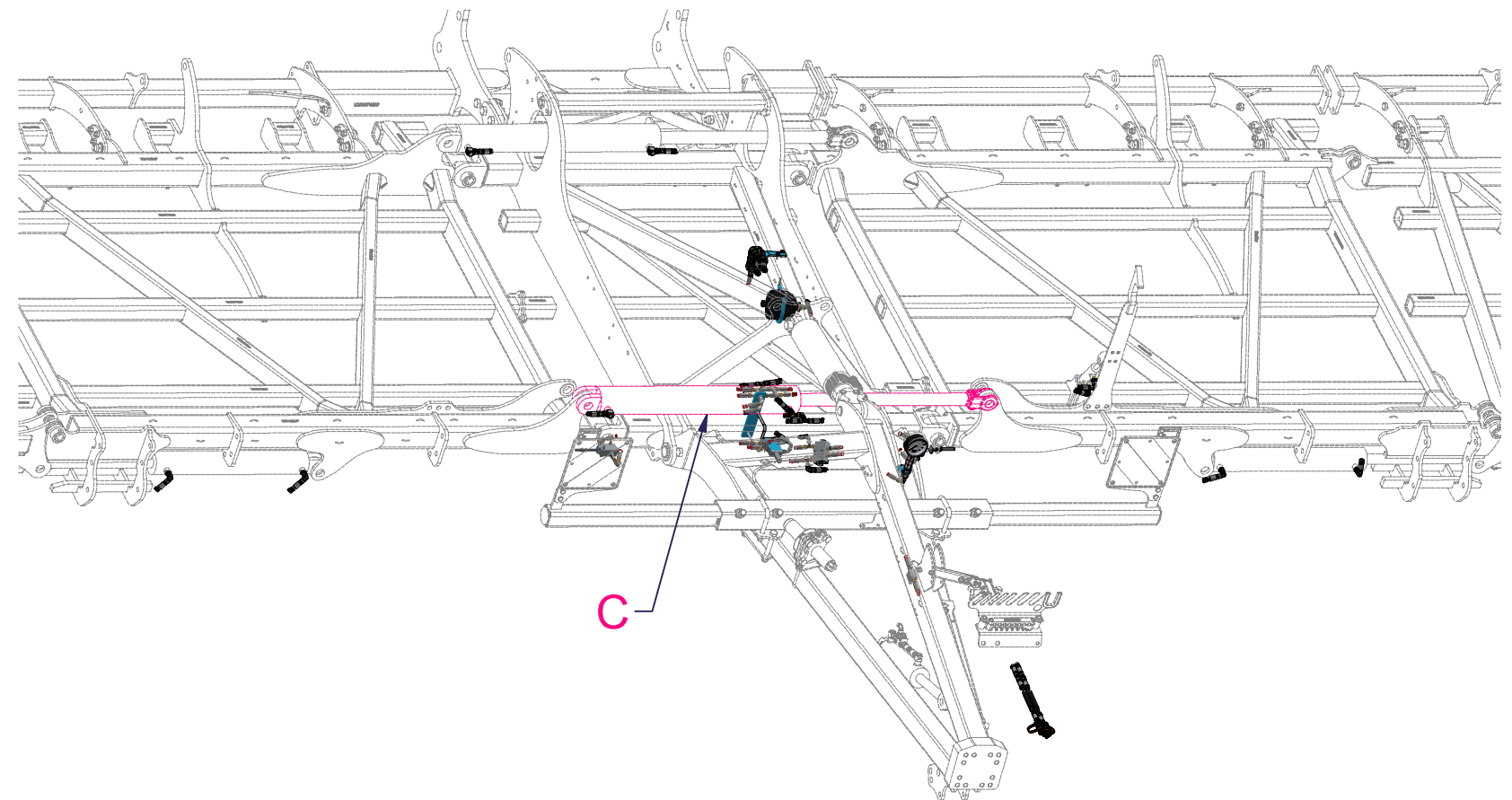

ⒸZ HYDRAULICKÝ ROZVOD SKLÁPĚNÍ

Ⓓ HYDRAULISCHE VERTEILUNG KLAPPMCHANISMUS

Ⓕ CONDUIT HYDRAULIQUE DU BASCULEMENT

ⒼB HYDRAULIC FOLDING DISTRIBUTION

Ⓔ ГИДРАВЛИЧЕСКОЕ РАСПРЕДЕЛЕНИЕ СКЛАДЫВАНИЯ

ⓅL HYDRAULICZNY PRZEWÓD SKŁADANIA



VZ00074932

Pos.	Part Number	Pcs.
37	m23400	4
43	m20882	4
44	m10774	2
58	m05211	2
80	m11294	73

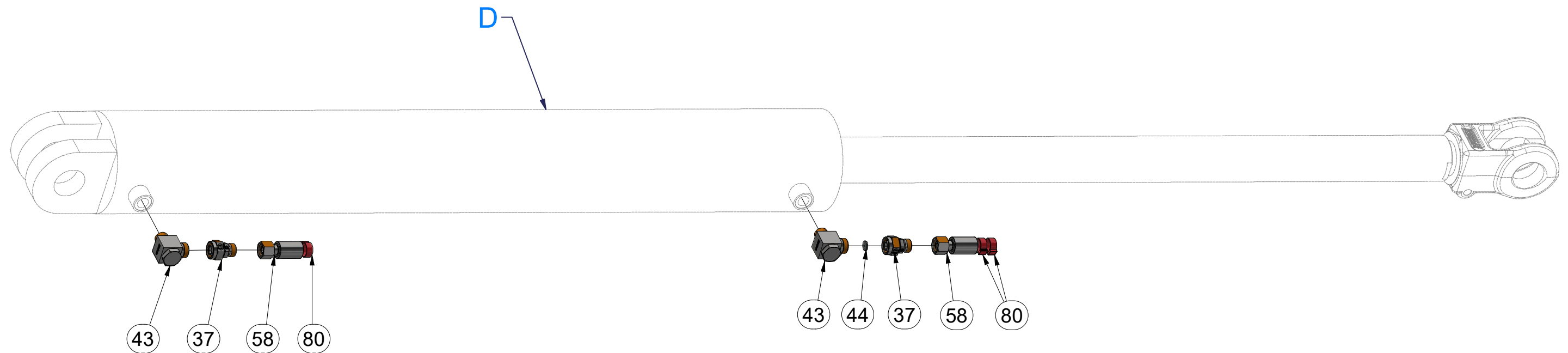
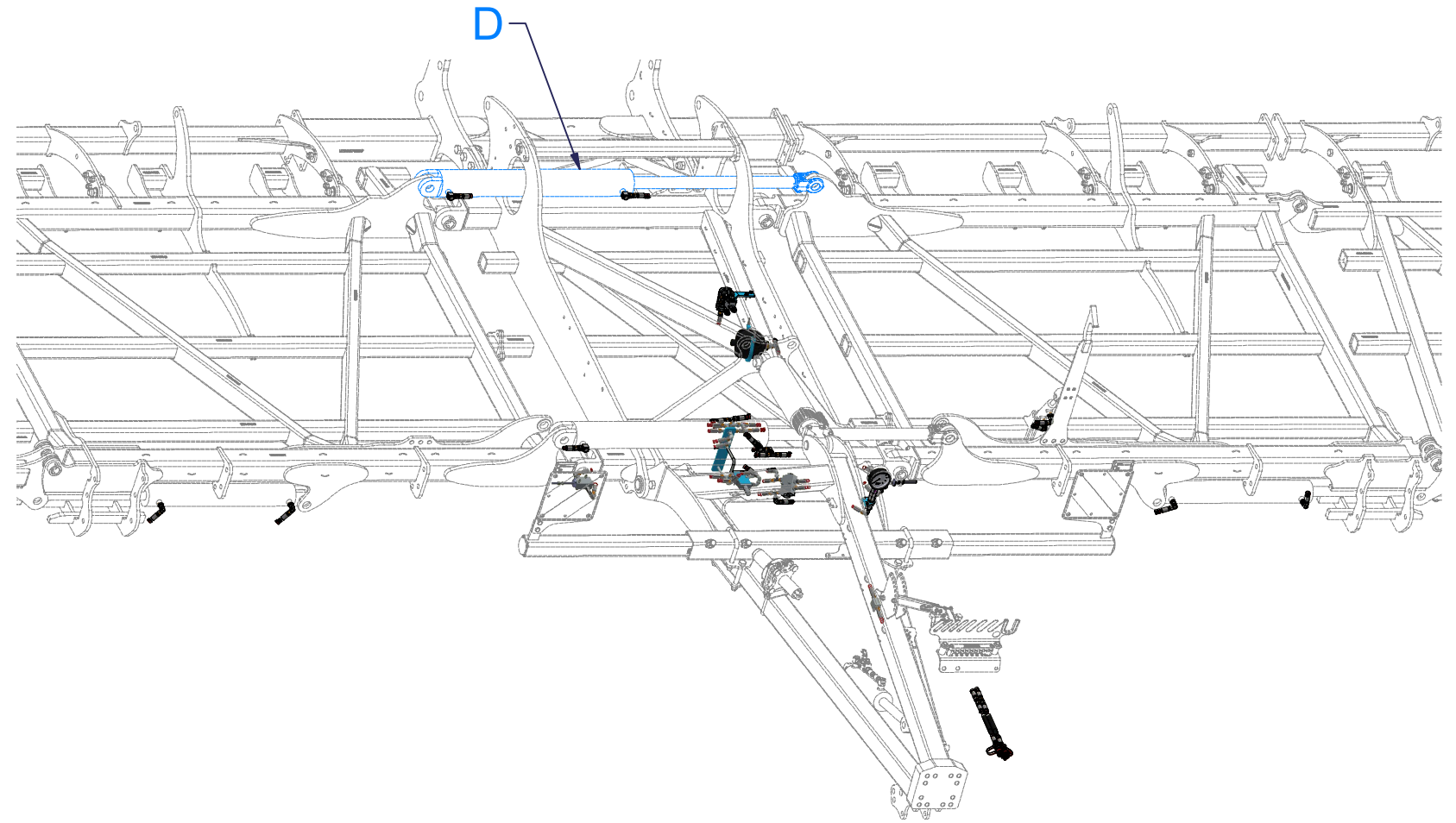

ⒸZ HYDRAULICKÝ ROZVOD NÁPRAVY

Ⓓ HYDRAULISCHE VERTEILUNG ACHSE

Ⓕ CONDUIT HYDRAULIQUE DE L'ESSIEU

ⒸB HYDRAULIC AXLE DISTRIBUTION

ⒸU ГИДРАВЛИЧЕСКОЕ РАСПРЕДЕЛЕНИЕ ОСИ

ⒸL HYDRAULICZNY PRZEWÓD OSI

Farmet

VZ00074940

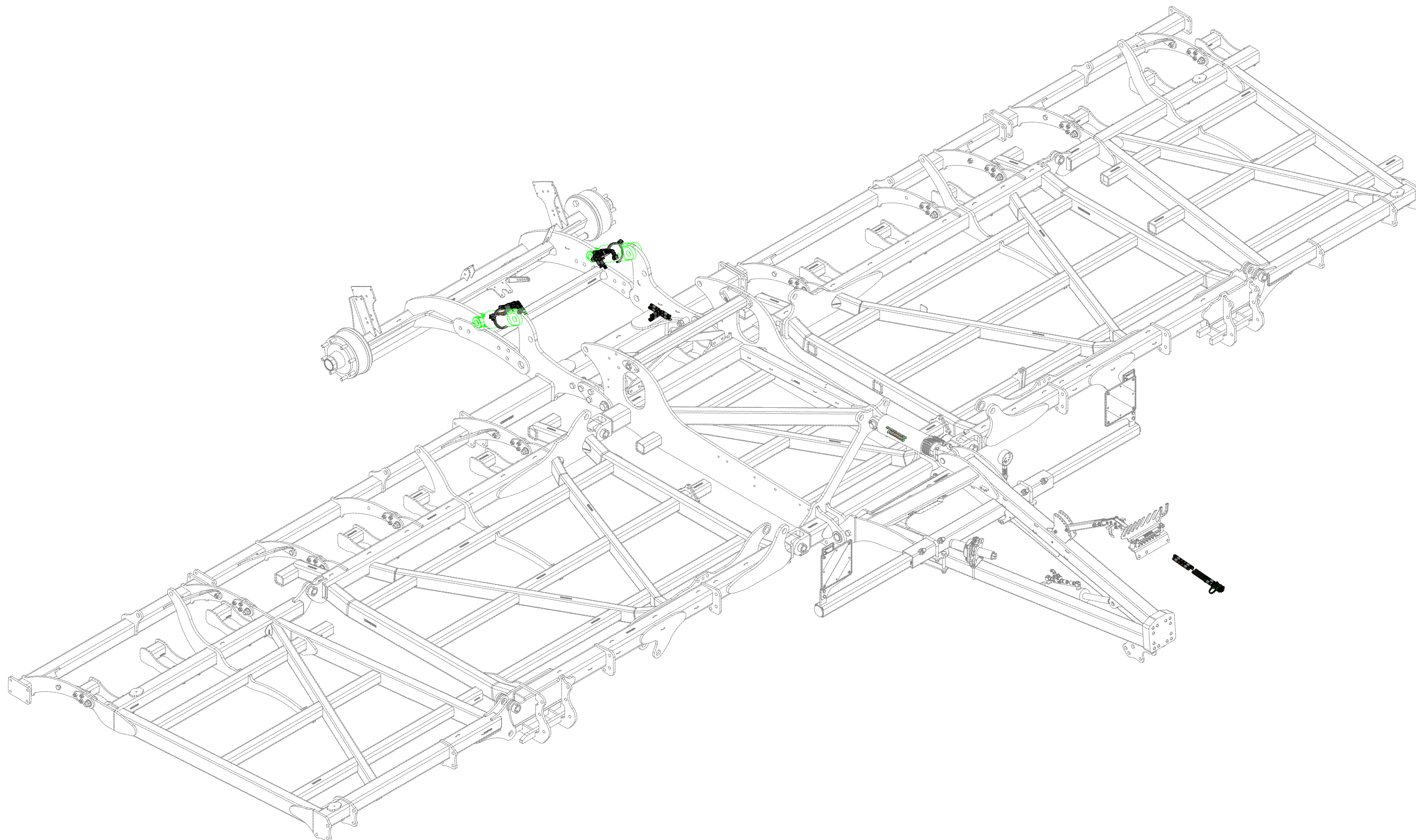

Ⓒ HYDRAULICKÝ ROZVOD NÁPRAVY

Ⓓ HYDRAULISCHE VERTEILUNG ACHSE

Ⓕ CONDUIT HYDRAULIQUE DE L'ESSIEU

Ⓖ HYDRAULIC AXLE DISTRIBUTION

Ⓔ ГИДРАВЛИЧЕСКОЕ РАСПРЕДЕЛЕНИЕ ОСИ

Ⓟ HYDRAULICZNY PRZEWÓD OSI



VZ00074940

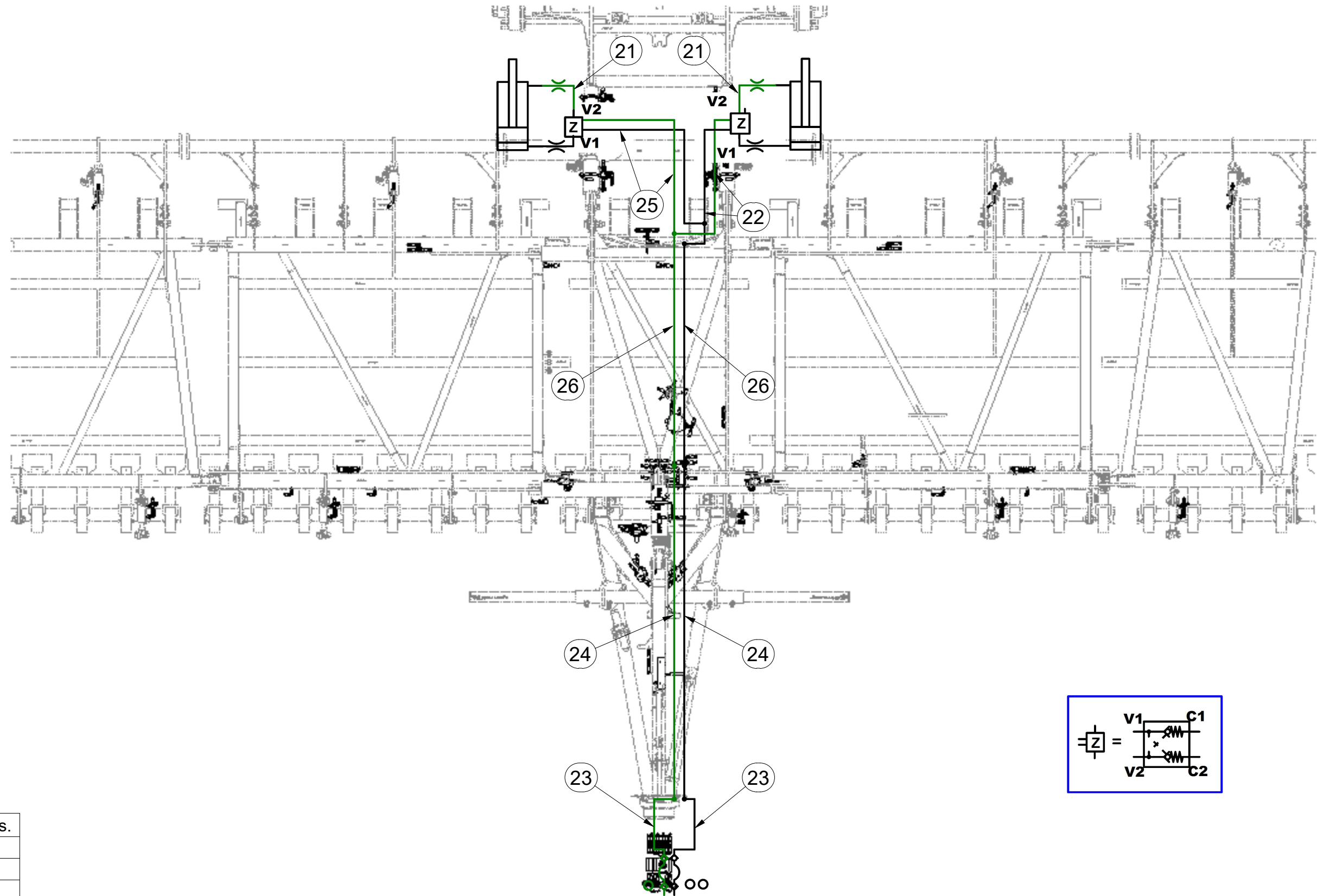

Pos.	Part Number	Pcs.
21	m03845	2
22	m04827	2
23	m03714	2
24	m11385	2
25	m03952	2
26	m12025	2

ⒸZ HYDRAULICKÝ ROZVOD NÁPRAVY

Ⓓ HYDRAULISCHE VERTEILUNG ACHSE

Ⓕ CONDUIT HYDRAULIQUE DE L'ESSIEU

ⒼB HYDRAULIC AXLE DISTRIBUTION

Ⓔ RU ГИДРАВЛИЧЕСКОЕ РАСПРЕДЕЛЕНИЕ ОСИ

Ⓐ PL HYDRAULICZNY PRZEWÓD OSI



VZ00074940

Pos.	Part Number	Pcs.
11	m03213	4
12	m03849	2
13	m04098	2
23	m03714	2
24	m11385	2
27	m11183	2
28	m11282	30

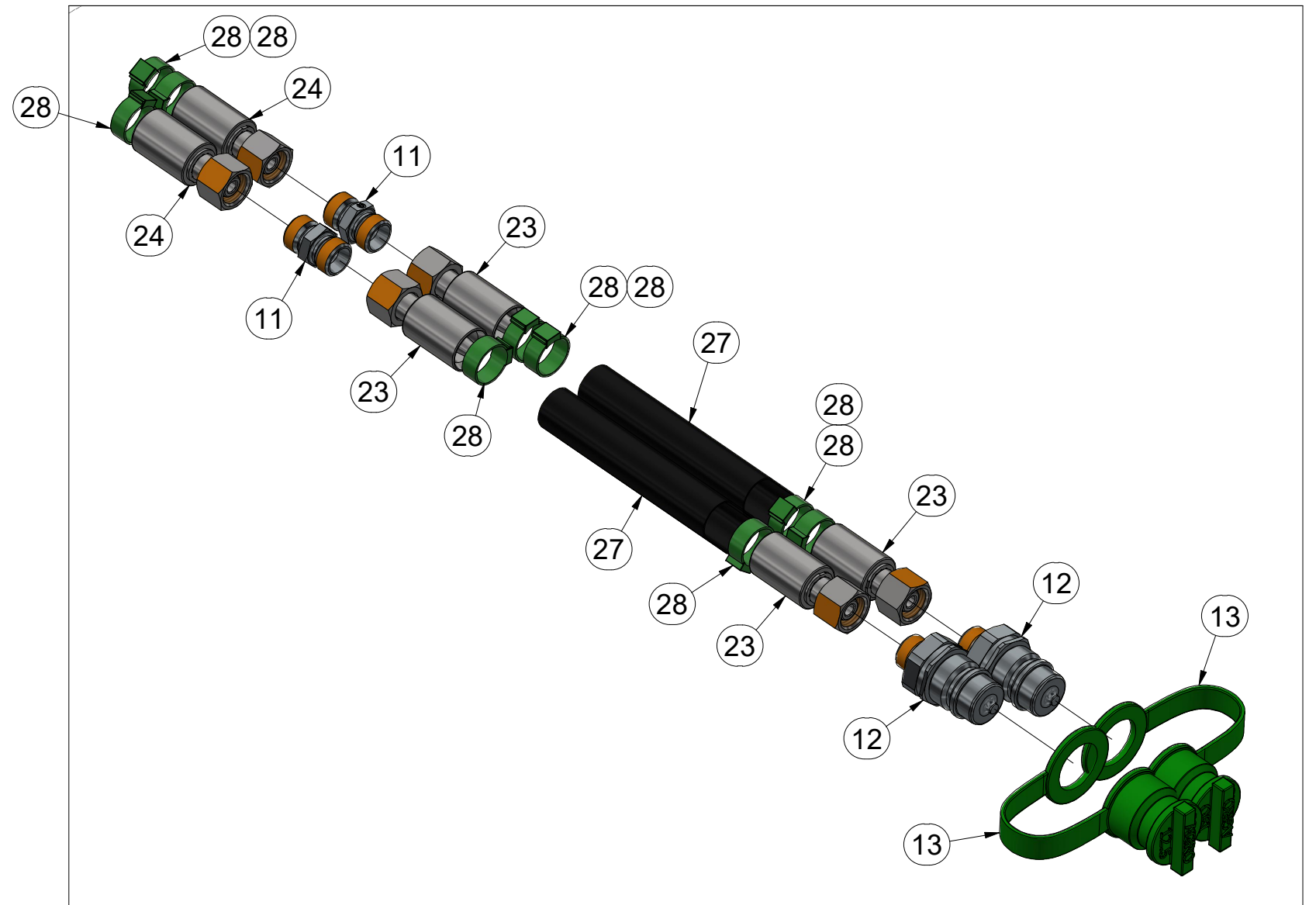
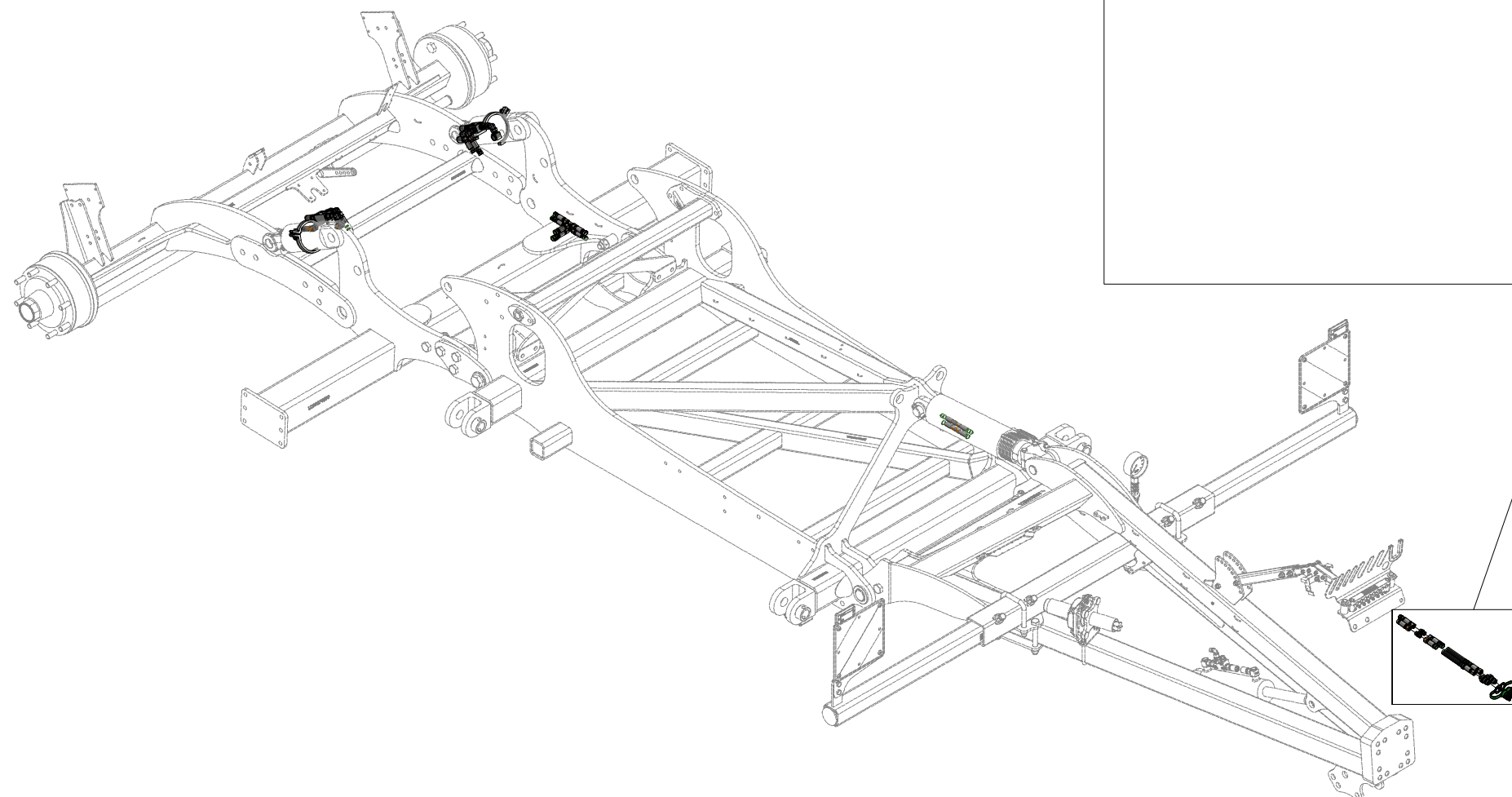

ⒸZ HYDRAULICKÝ ROZVOD NÁPRAVY

Ⓓ HYDRAULISCHE VERTEILUNG ACHSE

Ⓕ CONDUIT HYDRAULIQUE DE L'ESSIEU

ⒸB HYDRAULIC AXLE DISTRIBUTION

ⒸU ГИДРАВЛИЧЕСКОЕ РАСПРЕДЕЛЕНИЕ ОСИ

ⒸL HYDRAULICZNY PRZEWÓD OSI



VZ00074940

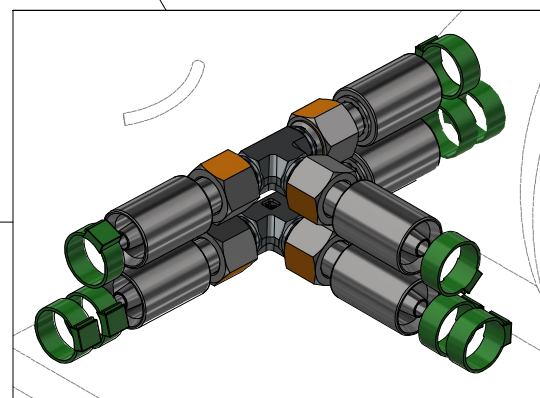
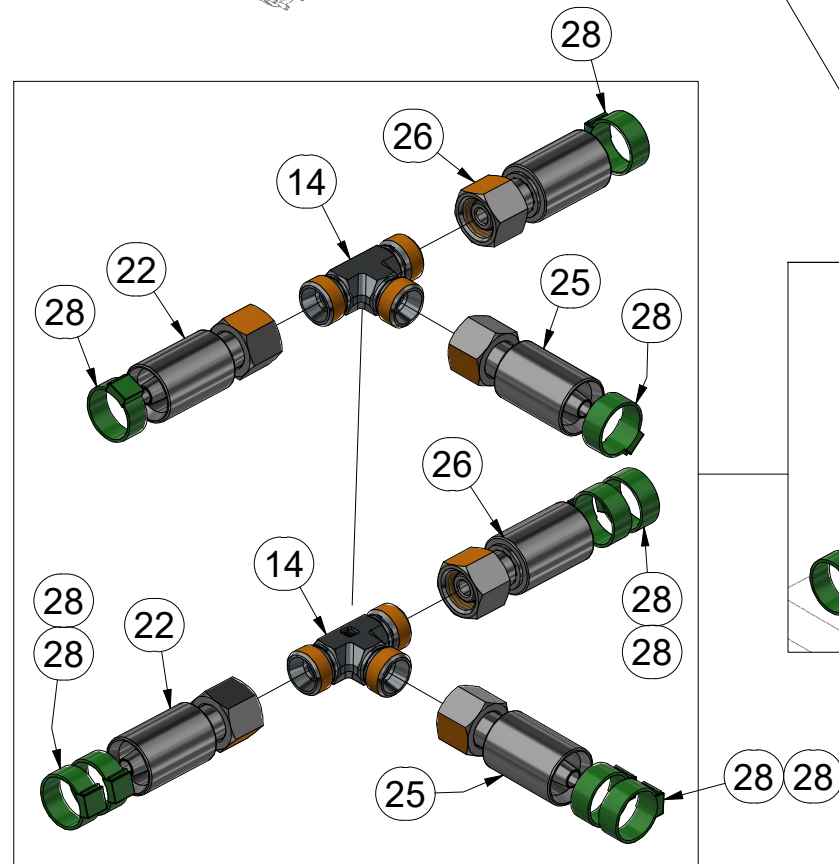
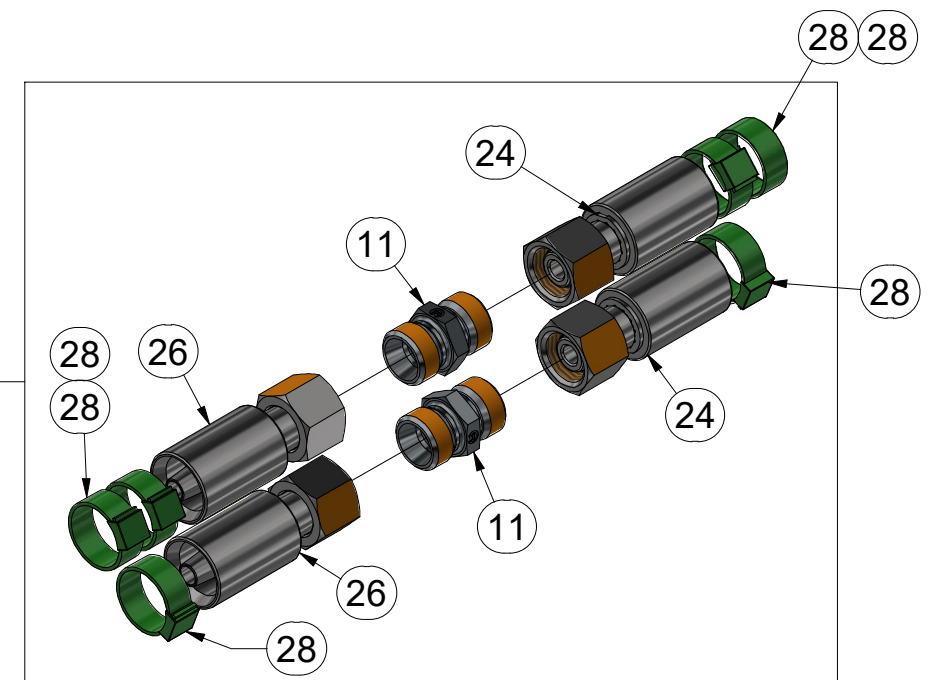
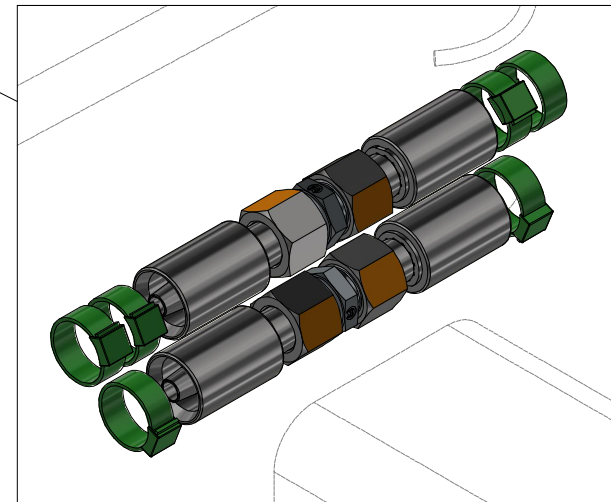
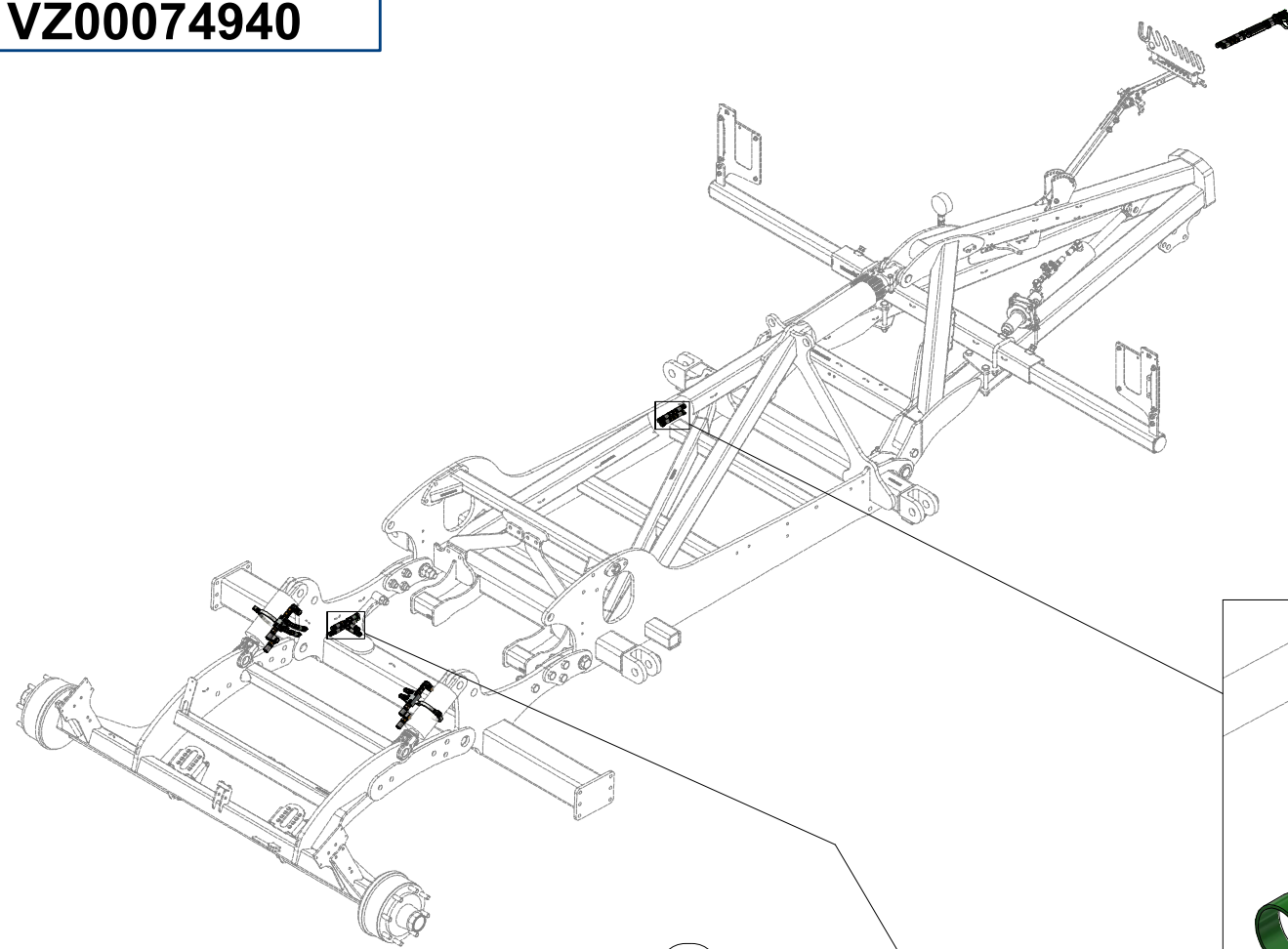

Pos.	Part Number	Pcs.
11	m03213	4
14	m03889	2
22	m04827	2
24	m11385	2
25	m03952	2
26	m12025	2
28	m11282	30

ⒸZ HYDRAULICKÝ ROZVOD NÁPRAVY

Ⓓ HYDRAULISCHE VERTEILUNG ACHSE

Ⓕ CONDUIT HYDRAULIQUE DE L'ESSIEU

ⒸB HYDRAULIC AXLE DISTRIBUTION

ⒸU ГИДРАВЛИЧЕСКОЕ РАСПРЕДЕЛЕНИЕ ОСИ

ⒸL HYDRAULICZNY PRZEWÓD OSI



VZ00074940

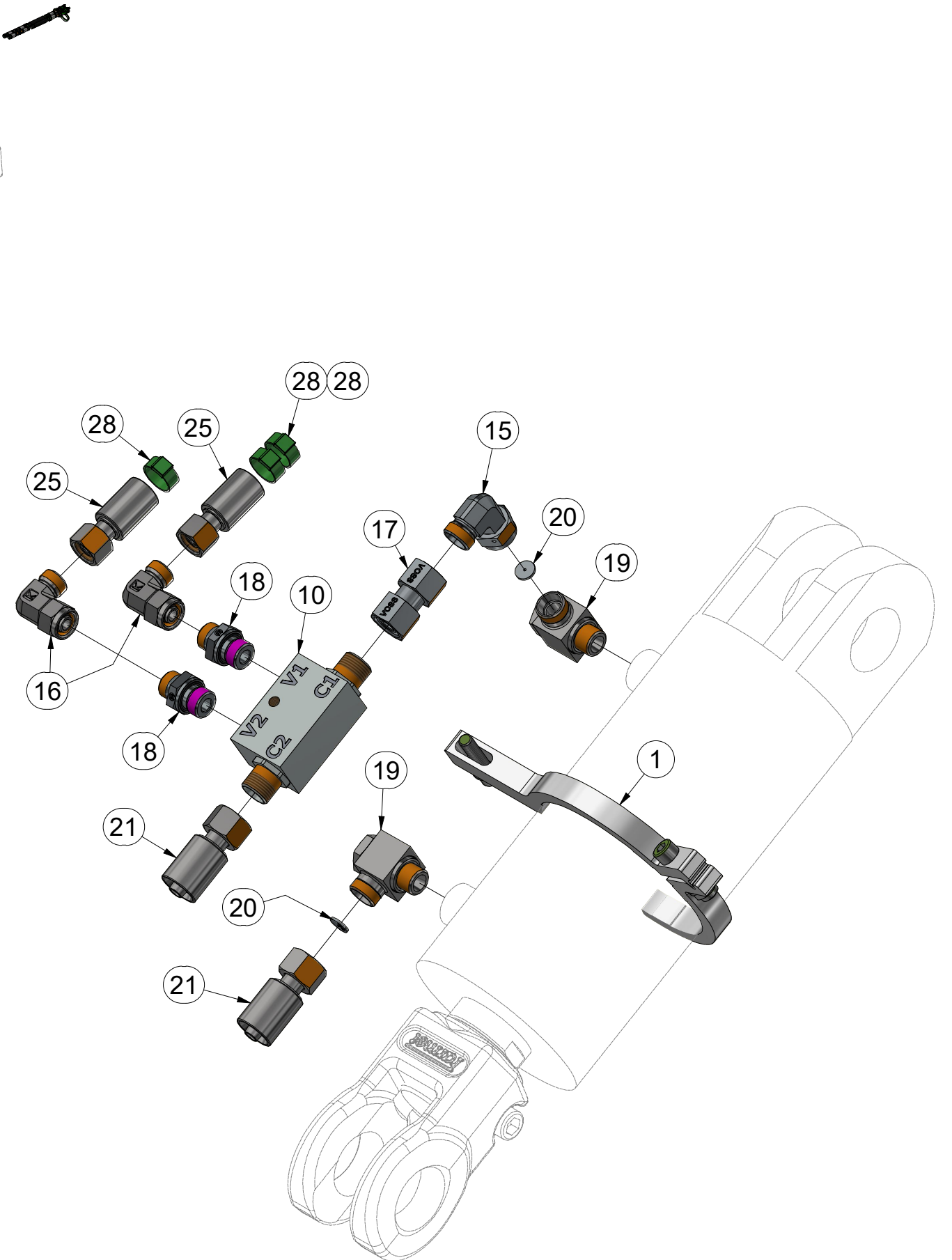
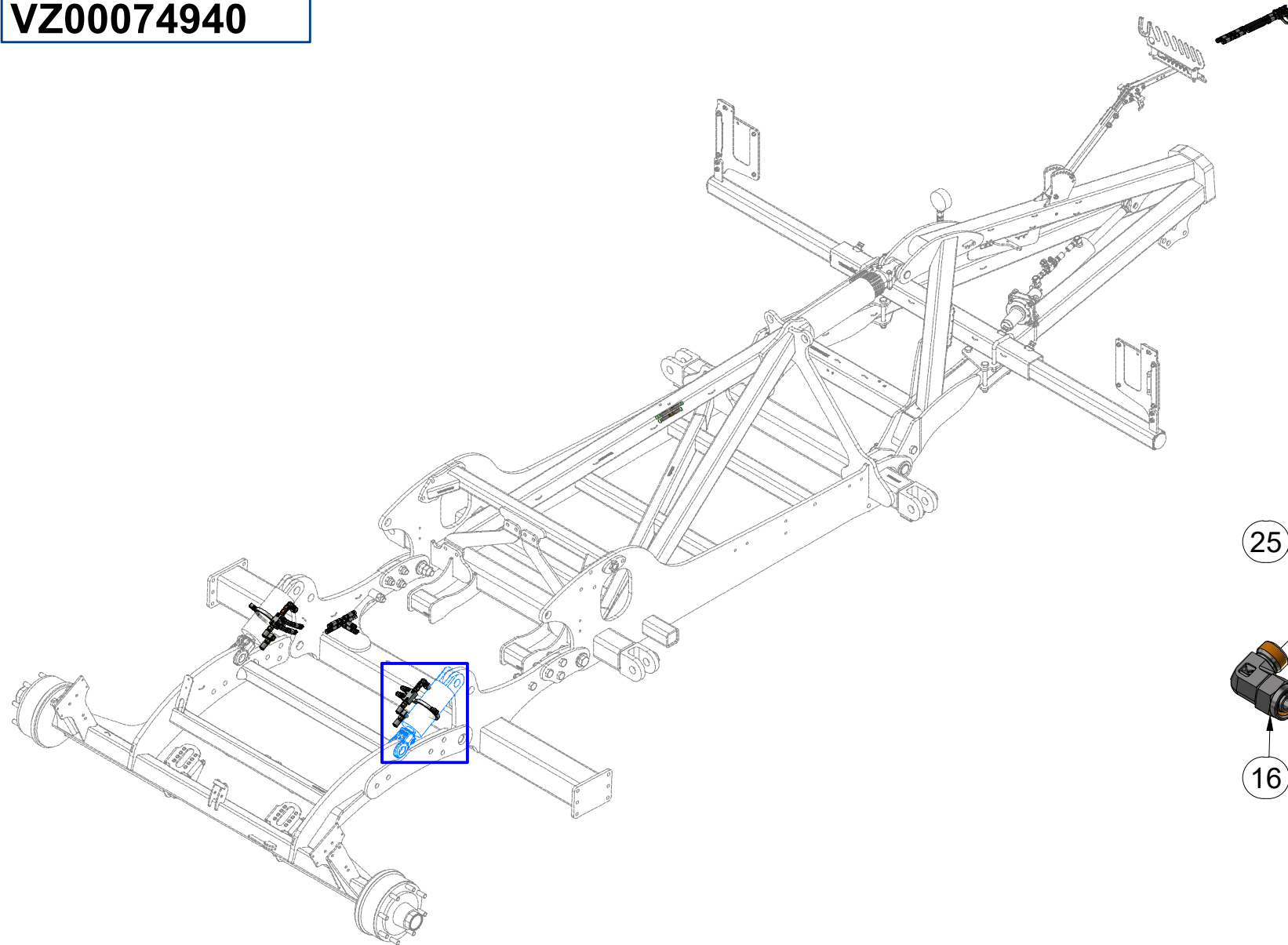

Pos.	Part Number	Pcs.
1	VZ00009944	2
10	m08083	2
15	m07654	2
16	m06803	4
17	m22306	2
18	m06528	4
19	m20882	4
20	m10776	4
21	m03845	2
25	m03952	2
28	m11282	30

ⒸZ HYDRAULICKÝ ROZVOD NÁPRAVY

Ⓓ HYDRAULISCHE VERTEILUNG ACHSE

Ⓕ CONDUIT HYDRAULIQUE DE L'ESSIEU

ⒸB HYDRAULIC AXLE DISTRIBUTION

Ⓔ ГИДРАВЛИЧЕСКОЕ РАСПРЕДЕЛЕНИЕ ОСИ

Ⓗ HYDRAULICZNY PRZEWÓD OSI



VZ00074940

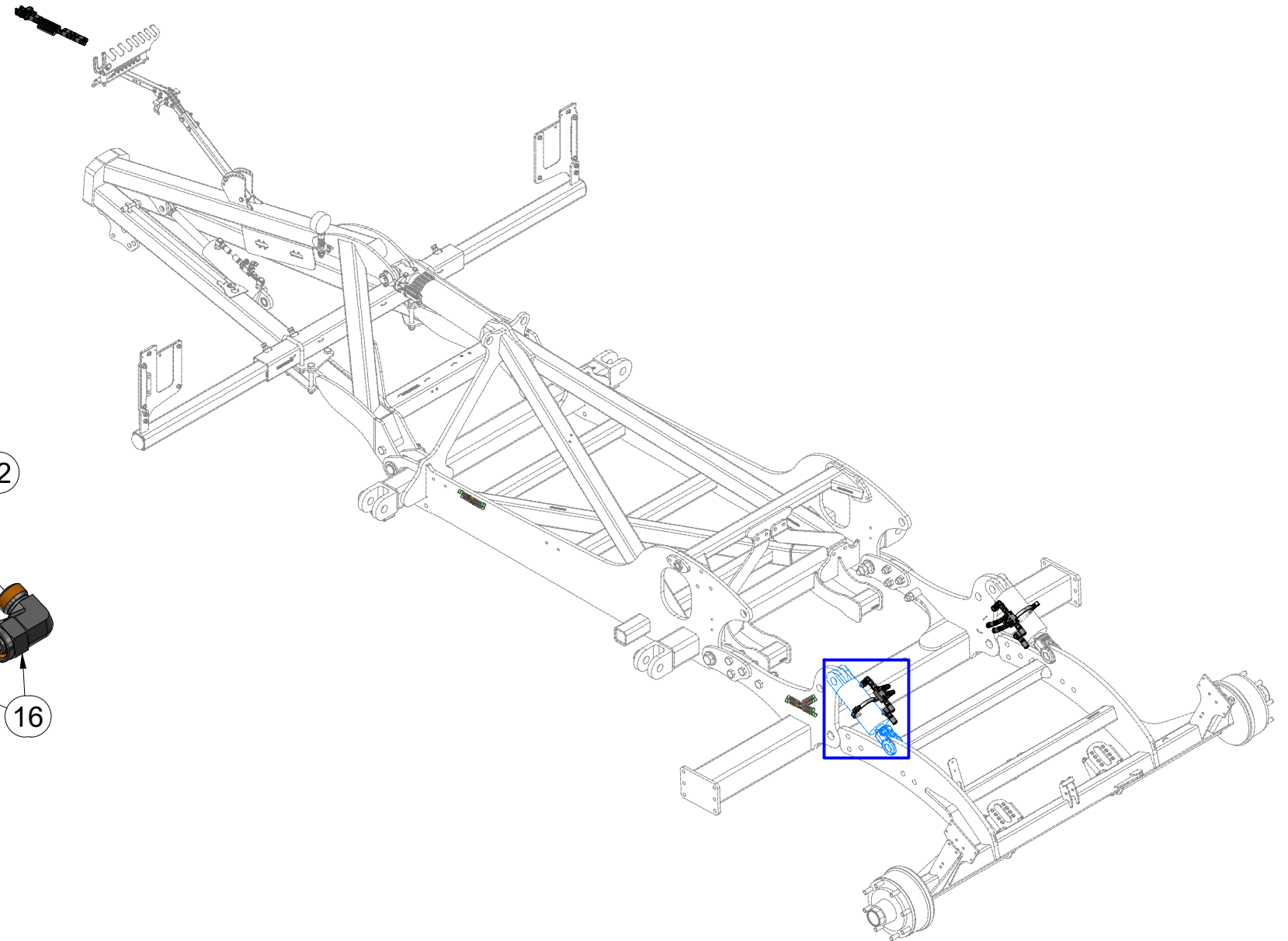
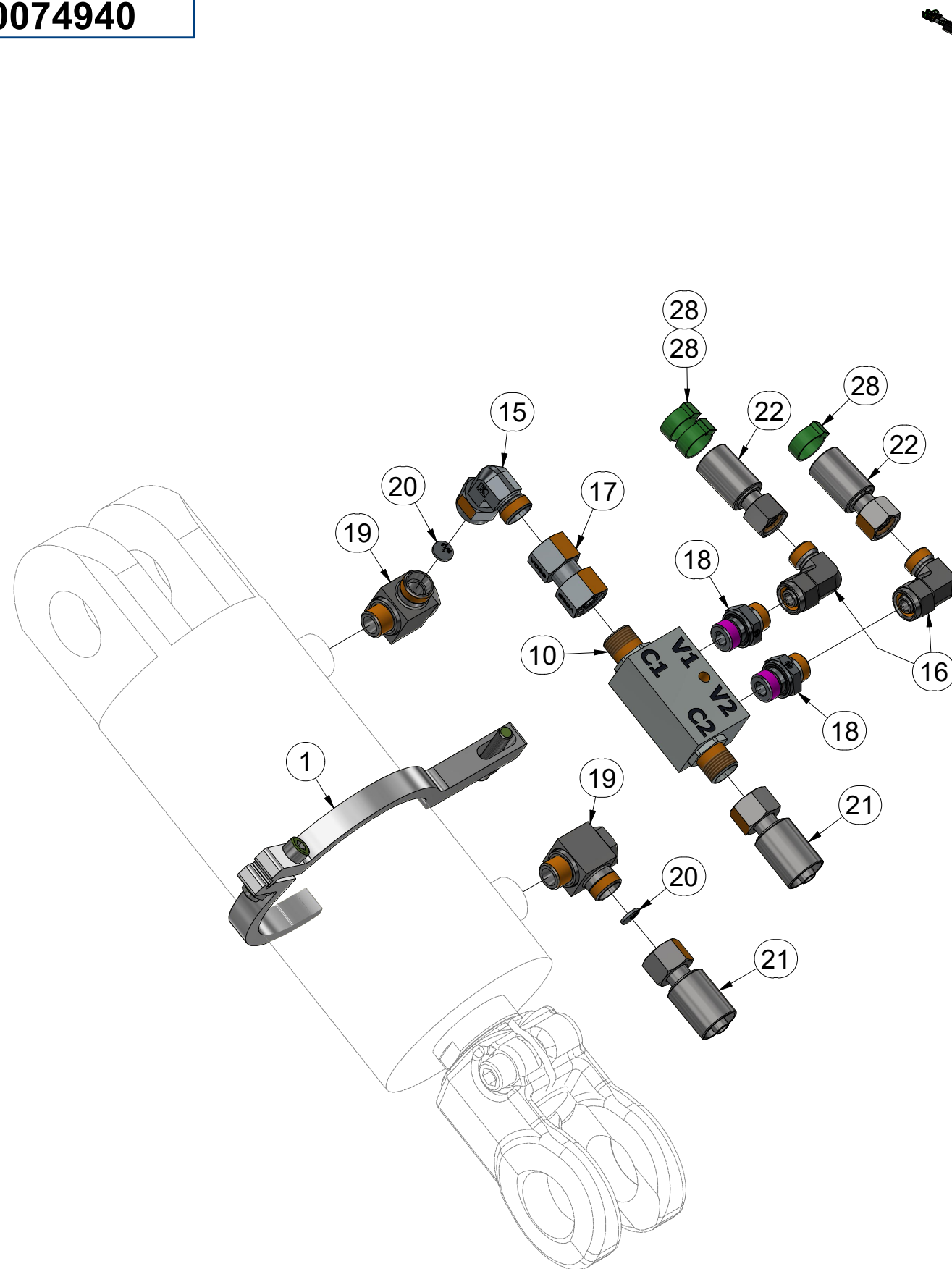

Pos.	Part Number	Pcs.
1	VZ00009944	2
10	m08083	2
15	m07654	2
16	m06803	4
17	m22306	2
18	m06528	4
19	m20882	4
20	m10776	4
21	m03845	2
22	m04827	2
28	m11282	30

ⒸZ HYDRAULICKÝ ROZVOD - ZAHLUBOVÁNÍ

Ⓓ HYDRAULISCHE VERTEILUNG - EINSENKUNG

Ⓕ CONDUIT HYDRAULIQUE - L'ENFONCEMENT

ⒸB HYDRAULIC DISTRIBUTION - RECESSING

ⒸR ГИДРАВЛИЧЕСКОЕ РАСПРЕДЕЛЕНИЕ - ЗАГЛУБЛЕНИЕ

ⒸL HYDRAULICZNY PRZEWÓD - ZAGŁĘBIENIA

Farmet

VZ00074922

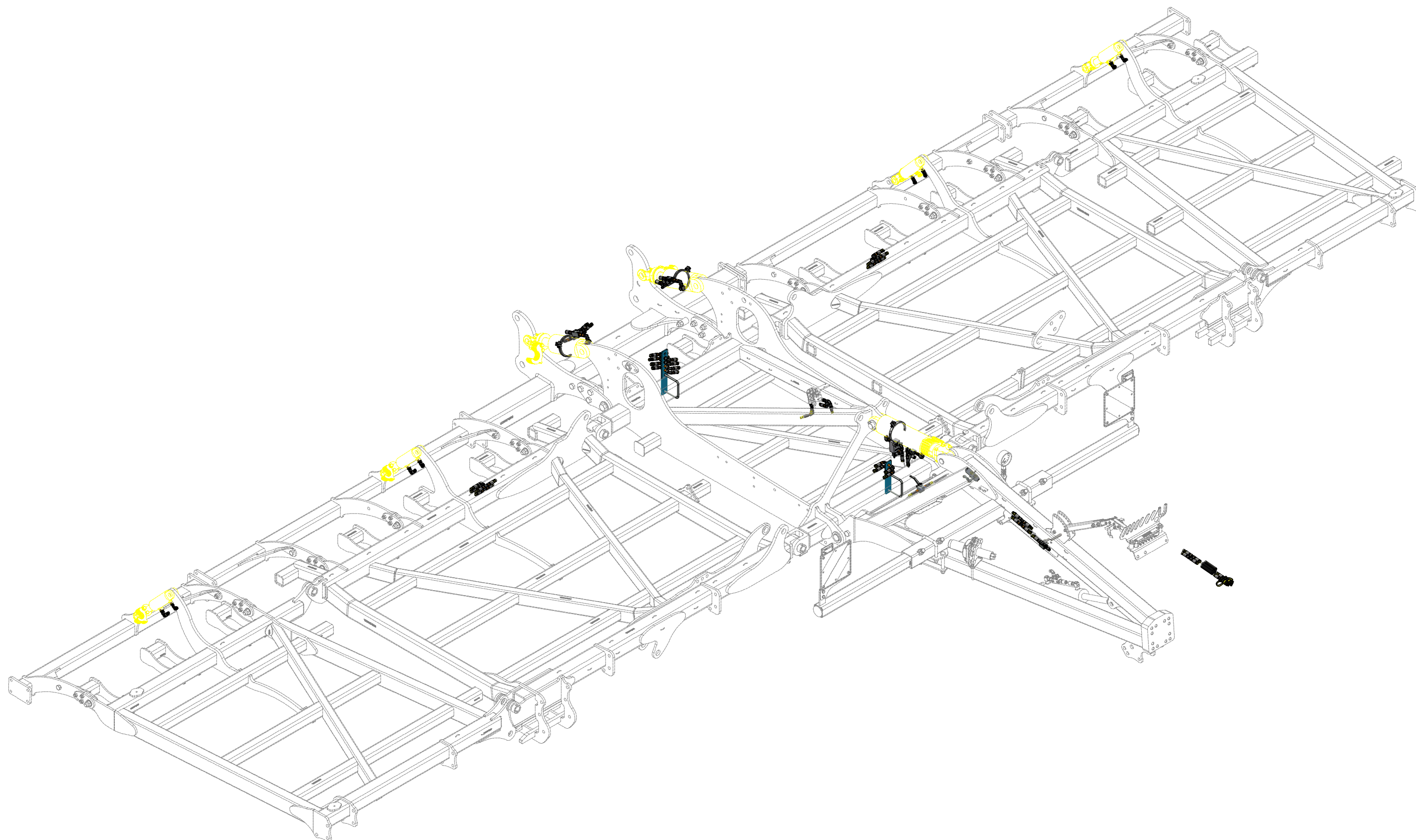

ⒸZ HYDRAULICKÝ ROZVOD - ZAHLUBOVÁNÍ

Ⓓ HYDRAULISCHE VERTEILUNG - EINSENKUNG

Ⓕ CONDUIT HYDRAULIQUE - L'ENFONCEMENT

ⒸB HYDRAULIC DISTRIBUTION - RECESSING

Ⓔ ГИДРАВЛИЧЕСКОЕ РАСПРЕДЕЛЕНИЕ - ЗАГЛУБЛЕНИЕ

ⒶL HYDRAULICZNY PRZEWÓD - ZAGŁĘBIENIA



VZ00074922

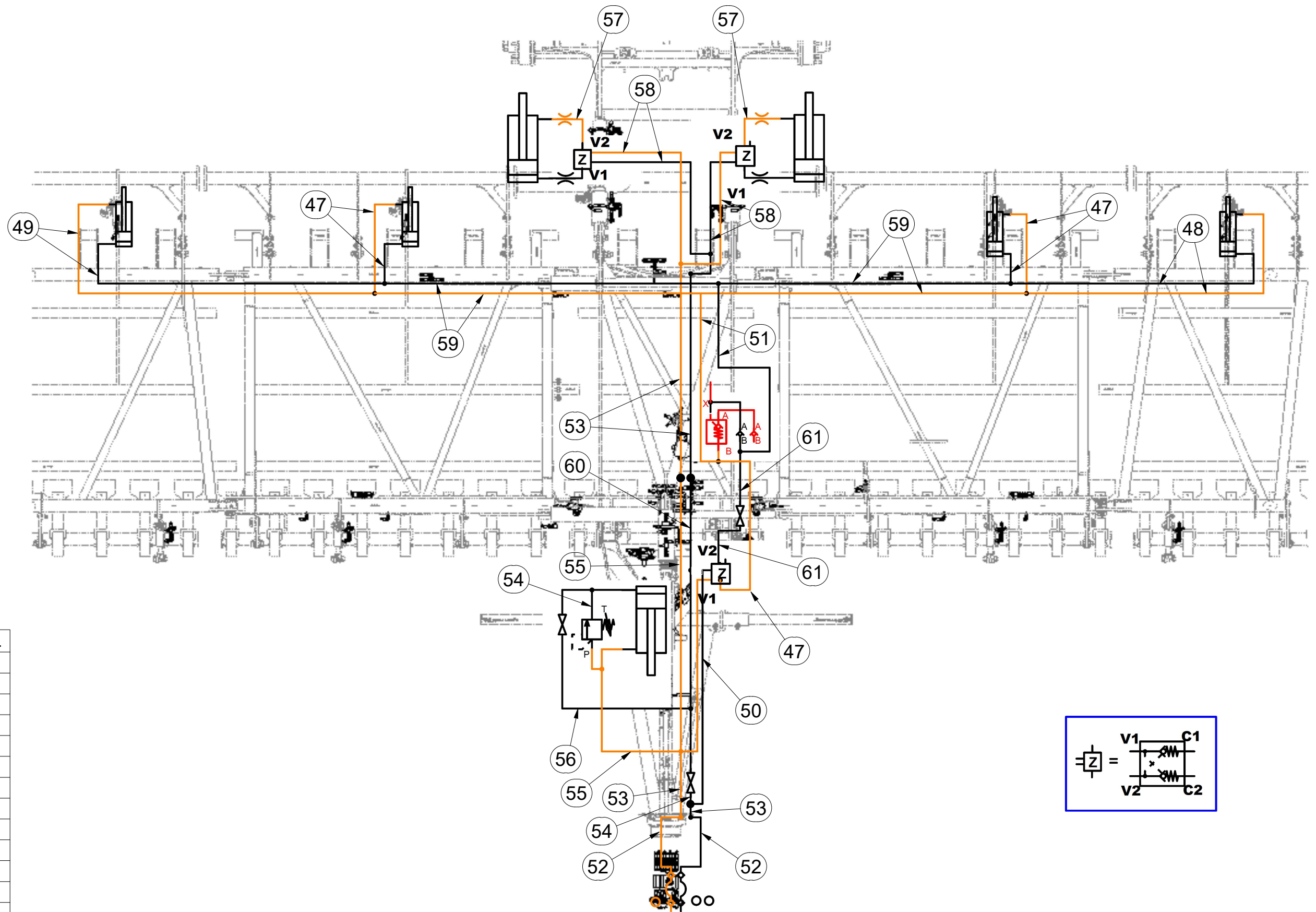

Pos.	Part Number	Pcs.
47	m07364	5
48	m17445	2
49	m12022	2
50	m07646	1
51	m17442	2
52	m03714	2
53	m15154	4
54	m09627	2
55	m03951	2
56	m07647	1
57	m03845	2
58	m04033	4
59	m04181	4
60	m18177	1
61	m07909	2

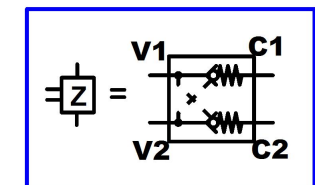

Ⓒ HYDRAULICKÝ ROZVOD - ZAHLUBOVÁNÍ

Ⓓ HYDRAULISCHE VERTEILUNG - EINSENKUNG

Ⓕ CONDUIT HYDRAULIQUE - L'ENFONCEMENT

Ⓖ HYDRAULIC DISTRIBUTION - RECESSING

Ⓡ ГИДРАВЛИЧЕСКОЕ РАСПРЕДЕЛЕНИЕ - ЗАГЛУБЛЕНИЕ

Ⓟ HYDRAULICZNY PRZEWÓD - ZAGŁĘBIENIA



VZ00074922

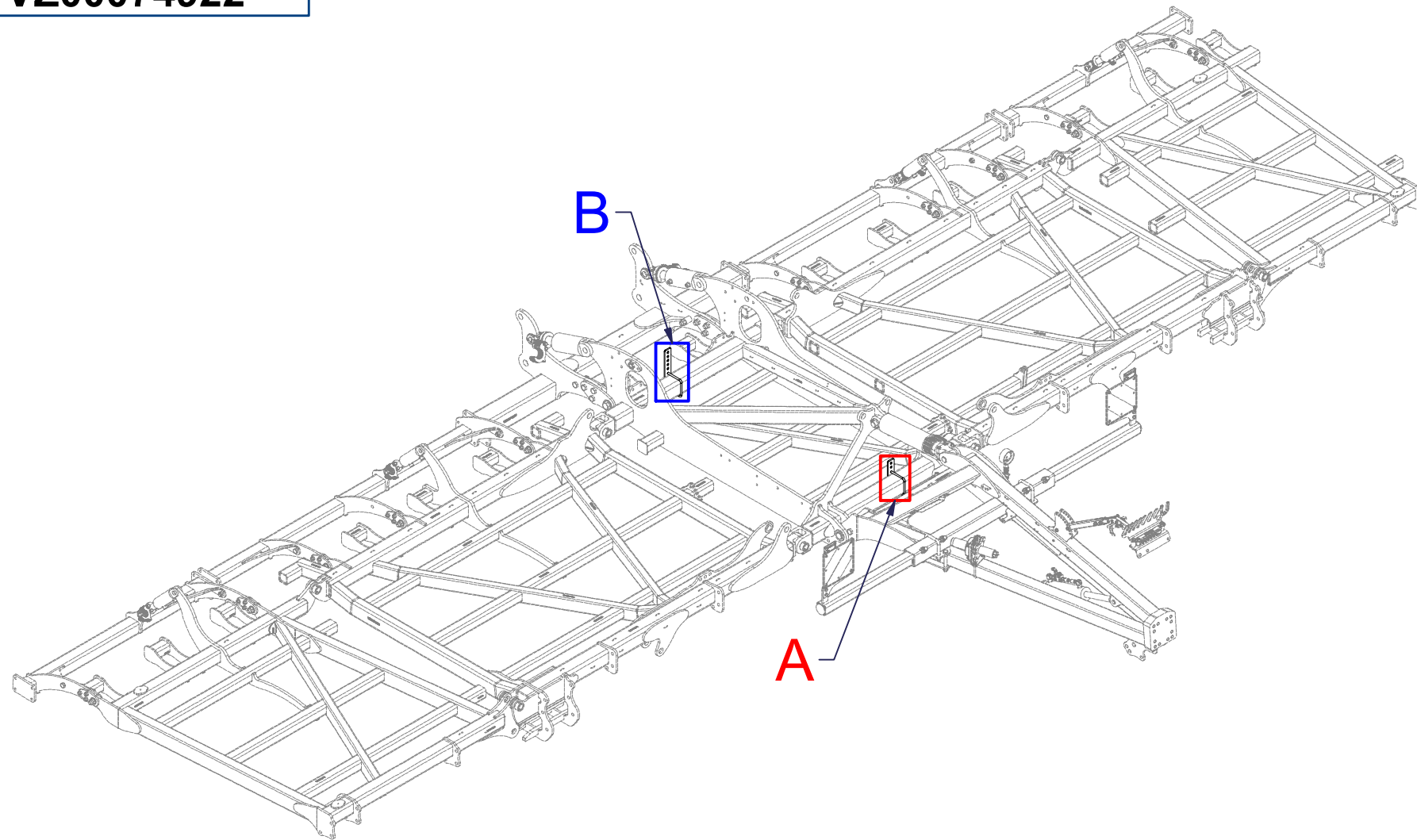

A

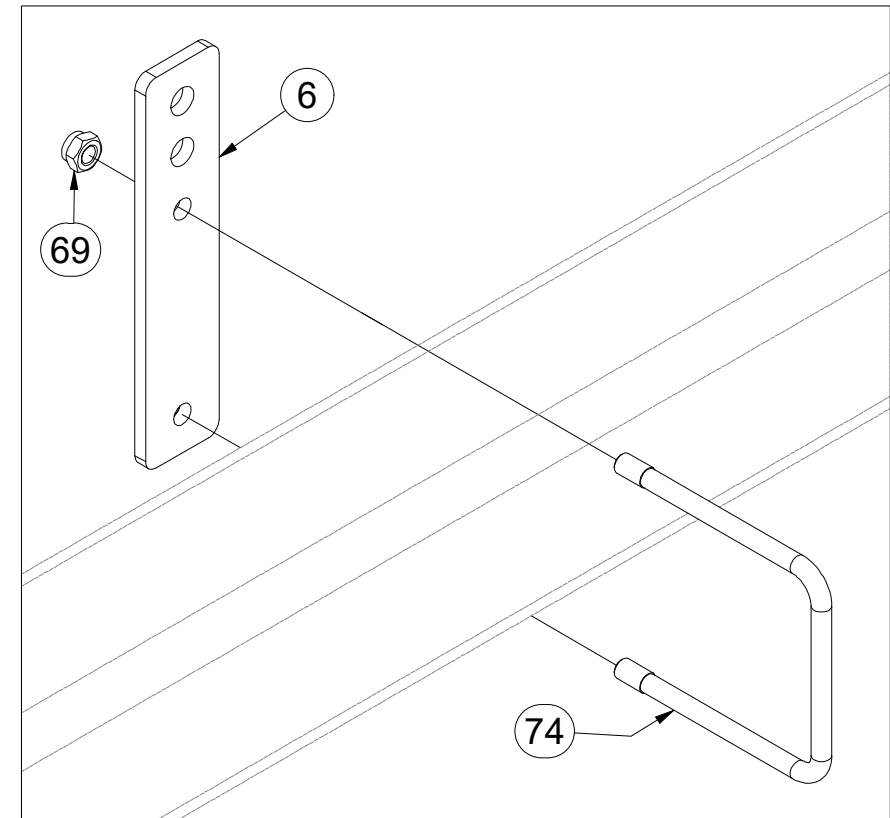

B

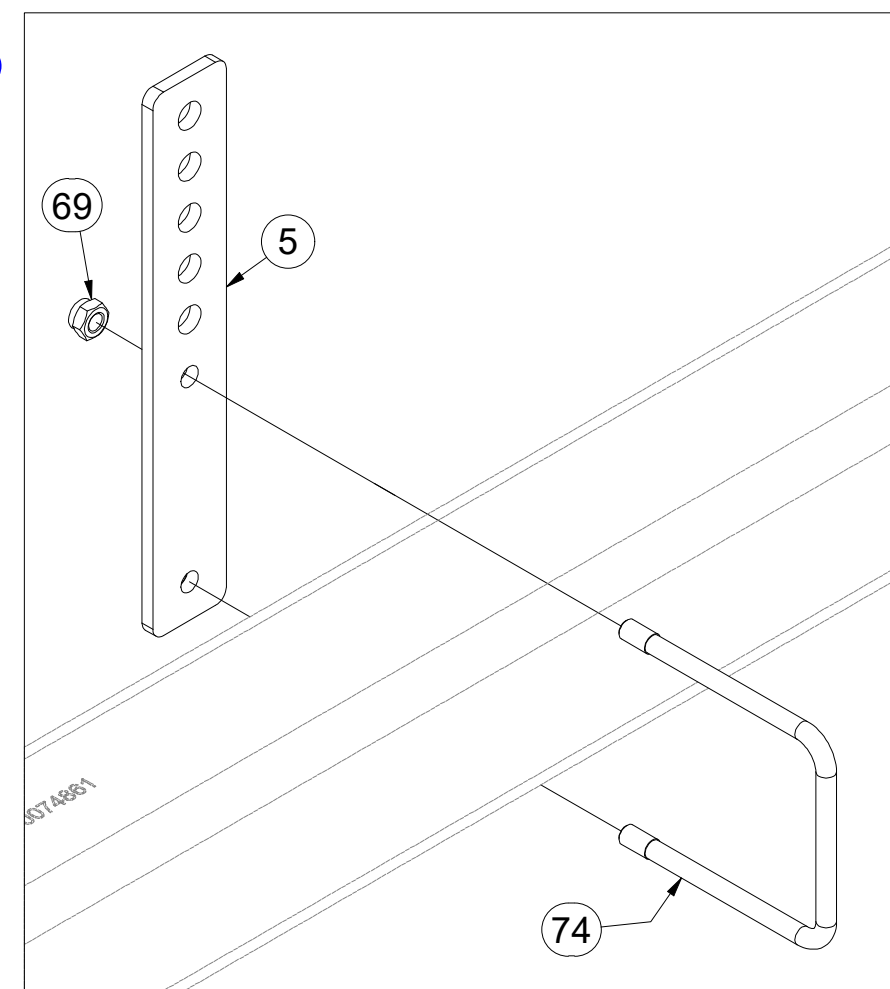

Pos.	Part Number	Pcs.
5	VZ00038751	1
6	VZ00075053	1
69	m04301	4
74	m10096	2

ⒸZ HYDRAULICKÝ ROZVOD - ZAHLUBOVÁNÍ

Ⓓ HYDRAULISCHE VERTEILUNG - EINSENKUNG

Ⓕ CONDUIT HYDRAULIQUE - L'ENFONCEMENT

ⒸB HYDRAULIC DISTRIBUTION - RECESSING

ⒸR ГИДРАВЛИЧЕСКОЕ РАСПРЕДЕЛЕНИЕ - ЗАГЛУБЛЕНИЕ

ⒸL HYDRAULICZNY PRZEWÓD - ZAGŁĘBIENIA



VZ00074922

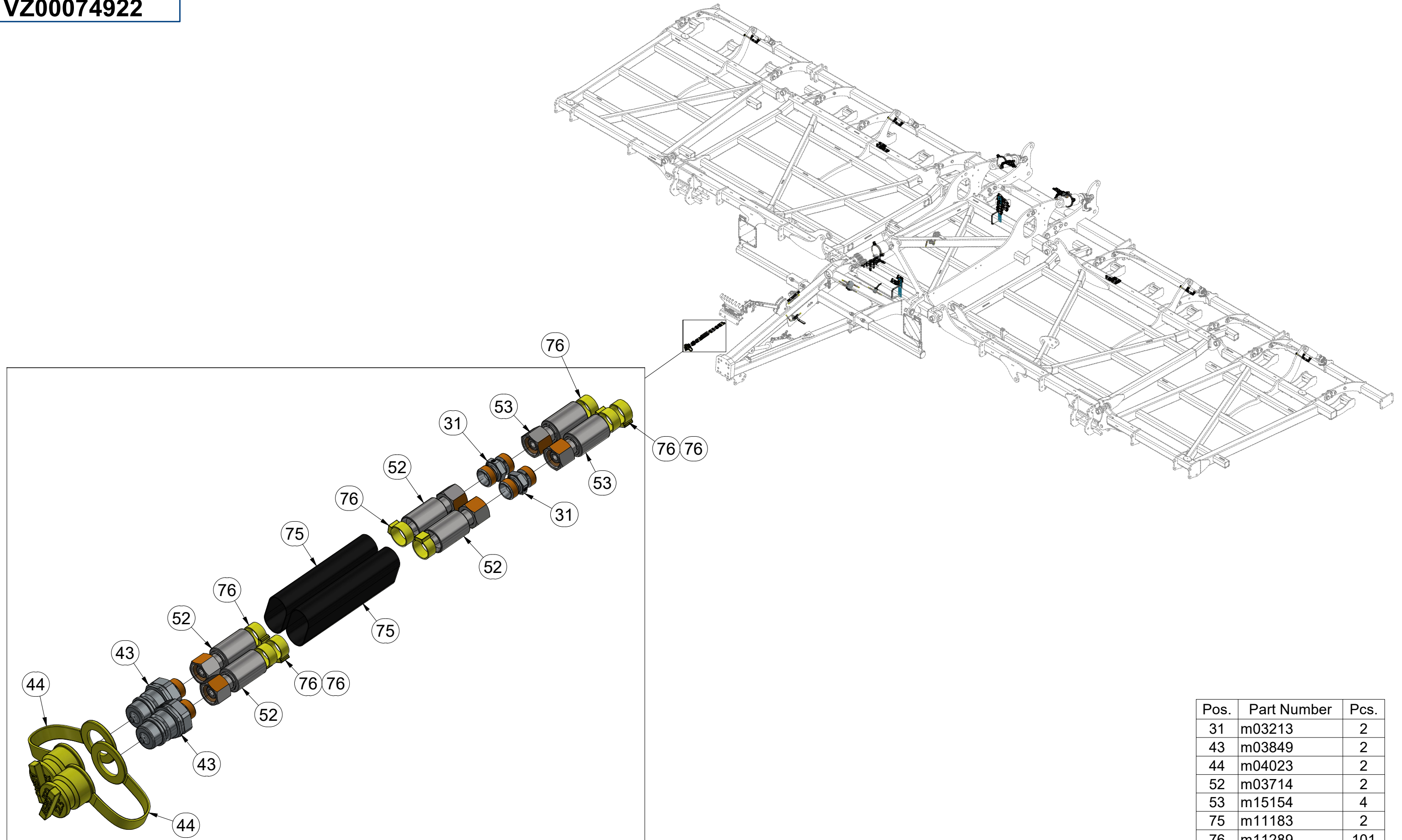

Pos.	Part Number	Pcs.
31	m03213	2
43	m03849	2
44	m04023	2
52	m03714	2
53	m15154	4
75	m11183	2
76	m11289	101

ⒸZ HYDRAULICKÝ ROZVOD - ZAHLUBOVÁNÍ

Ⓓ HYDRAULISCHE VERTEILUNG - EINSENKUNG

Ⓕ CONDUIT HYDRAULIQUE - L'ENFONCEMENT

ⒸB HYDRAULIC DISTRIBUTION - RECESSING

ⒸU ГИДРАВЛИЧЕСКОЕ РАСПРЕДЕЛЕНИЕ - ЗАГЛУБЛЕНИЕ

ⒸL HYDRAULICZNY PRZEWÓD - ZAGŁĘBIENIA

Farmet

VZ00074922

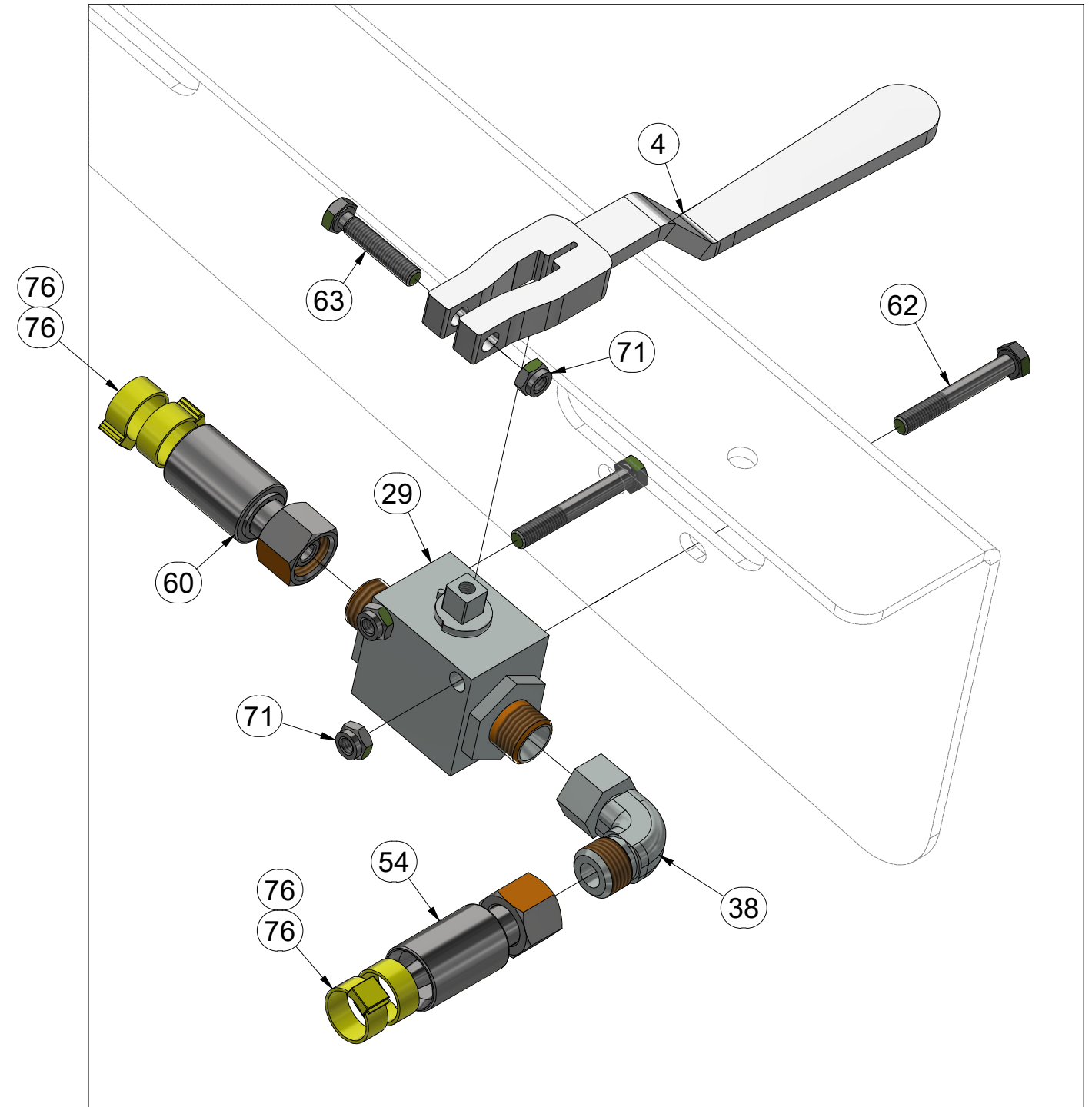
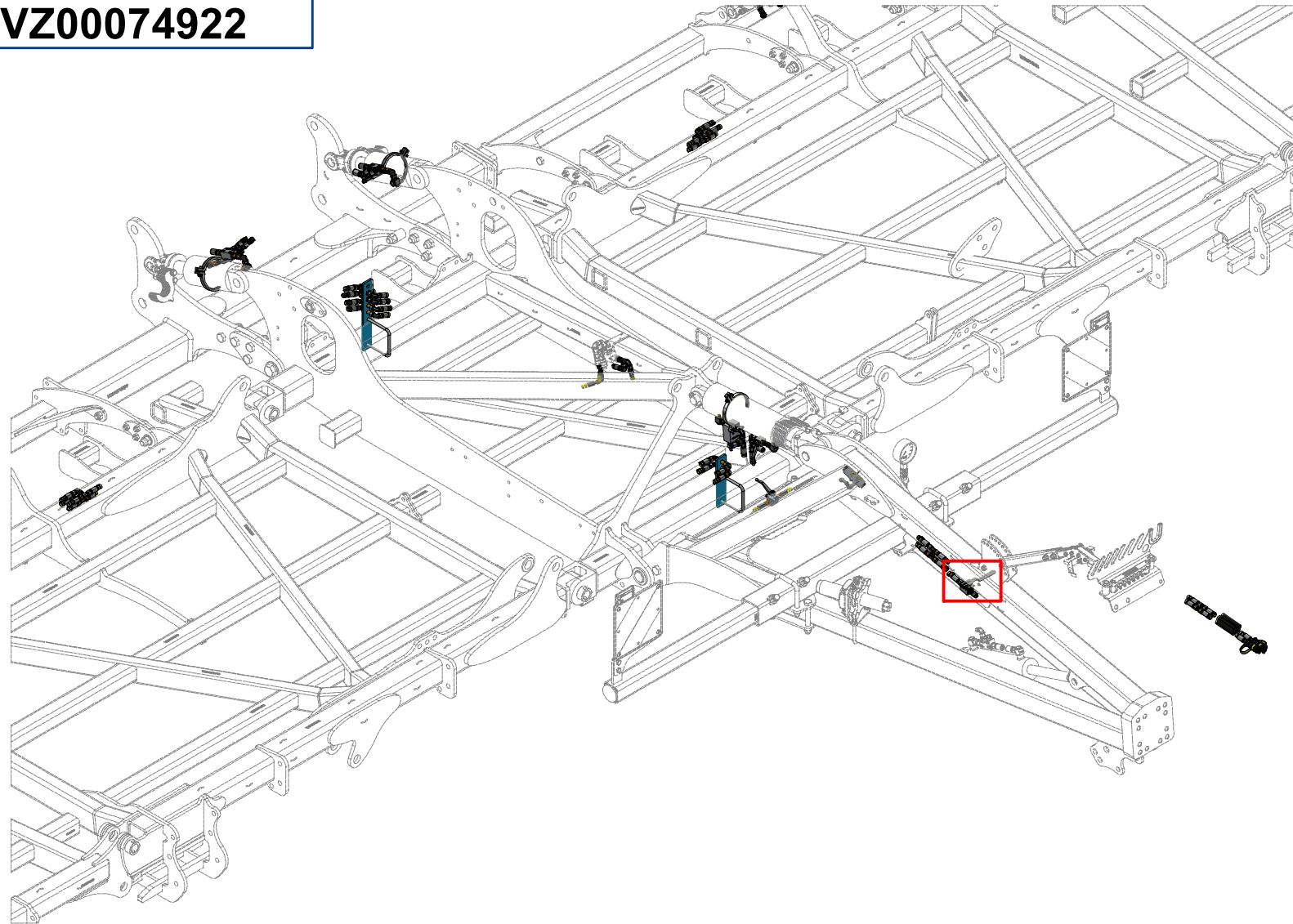

Pos.	Part Number	Pcs.
4	VZ00004457	1
29	m04623	2
38	m06803	33
54	m09627	2
60	m18177	1
62	m05561	2
63	m01077	1
71	m05560	4
76	m11289	101

ⒸZ HYDRAULICKÝ ROZVOD - ZAHLUBOVÁNÍ

Ⓓ HYDRAULISCHE VERTEILUNG - EINSENKUNG

Ⓕ CONDUIT HYDRAULIQUE - L'ENFONCEMENT

ⒸB HYDRAULIC DISTRIBUTION - RECESSING

ⒸU ГИДРАВЛИЧЕСКОЕ РАСПРЕДЕЛЕНИЕ - ЗАГЛУБЛЕНИЕ

ⒸL HYDRAULICZNY PRZEWÓD - ZAGŁĘBIENIA



VZ00074922

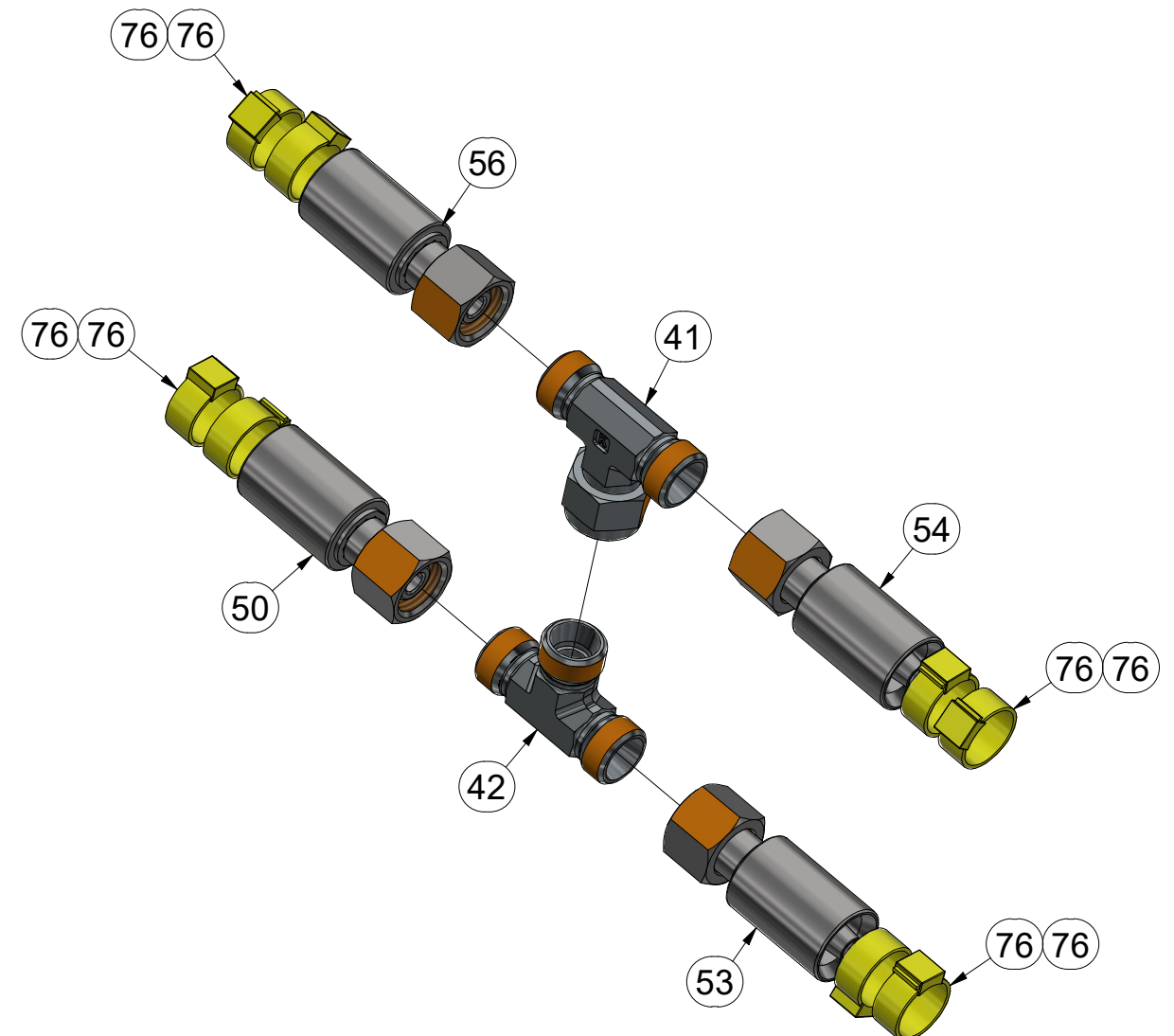
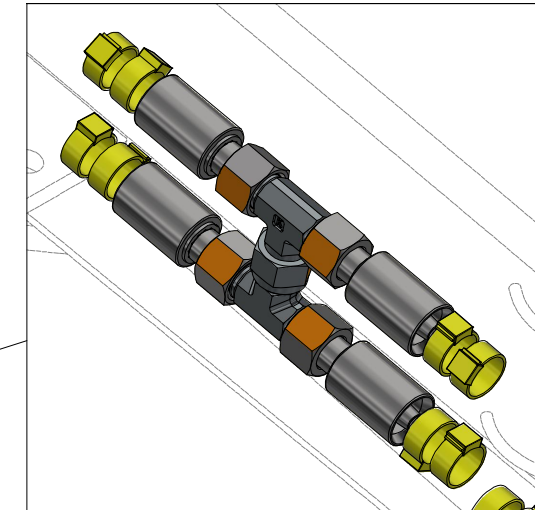
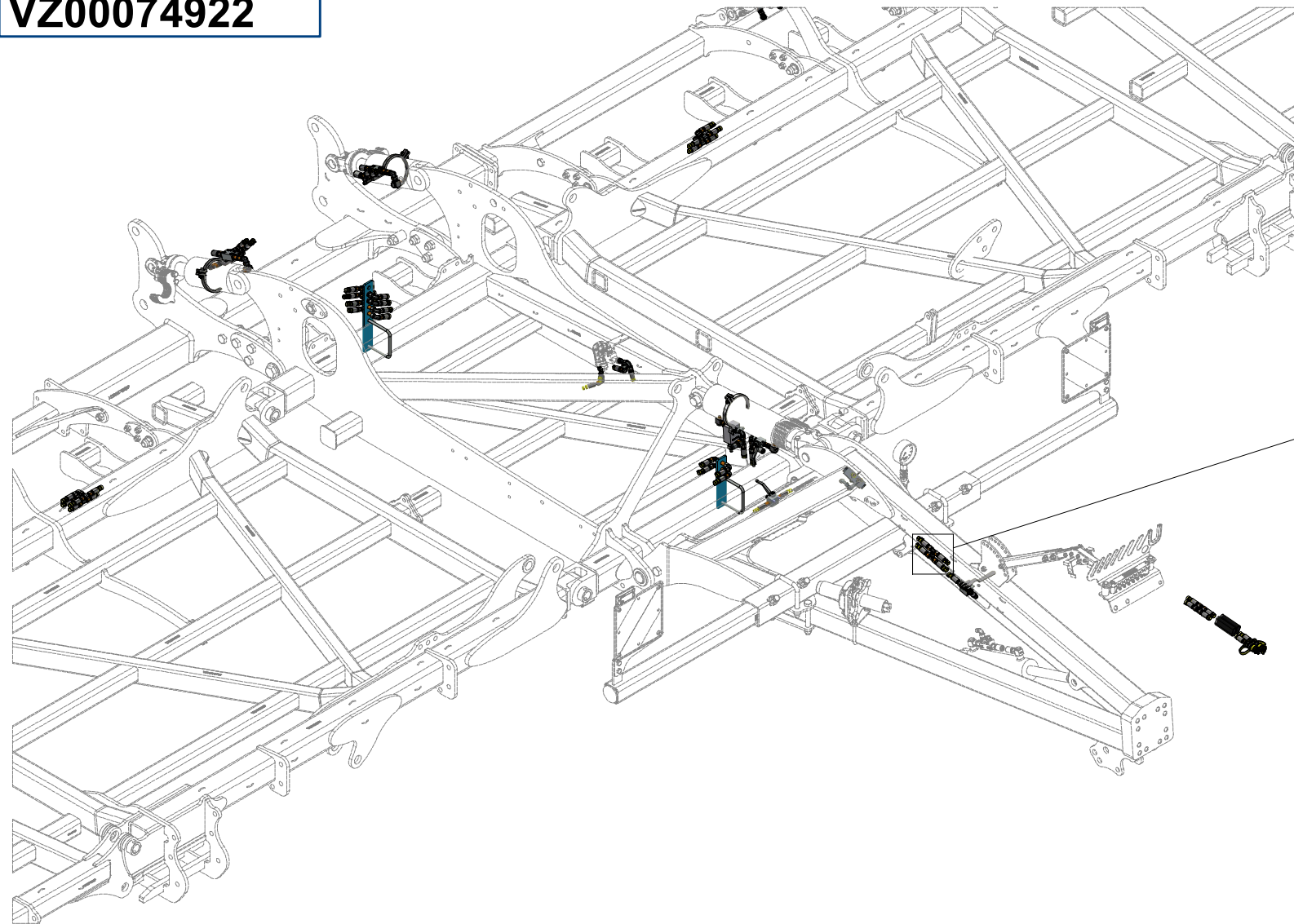

Pos.	Part Number	Pcs.
41	m07567	5
42	m03889	5
50	m07646	1
53	m15154	4
54	m09627	2
56	m07647	1
76	m11289	101

Ⓒ HYDRAULICKÝ ROZVOD - ZAHLUBOVÁNÍ

Ⓓ HYDRAULISCHE VERTEILUNG - EINSENKUNG

Ⓕ CONDUIT HYDRAULIQUE - L'ENFONCEMENT

Ⓖ HYDRAULIC DISTRIBUTION - RECESSING

Ⓡ ГИДРАВЛИЧЕСКОЕ РАСПРЕДЕЛЕНИЕ - ЗАГЛУБЛЕНИЕ

Ⓟ HYDRAULICZNY PRZEWÓD - ZAGŁĘBIENIA

Farmet

VZ00074922

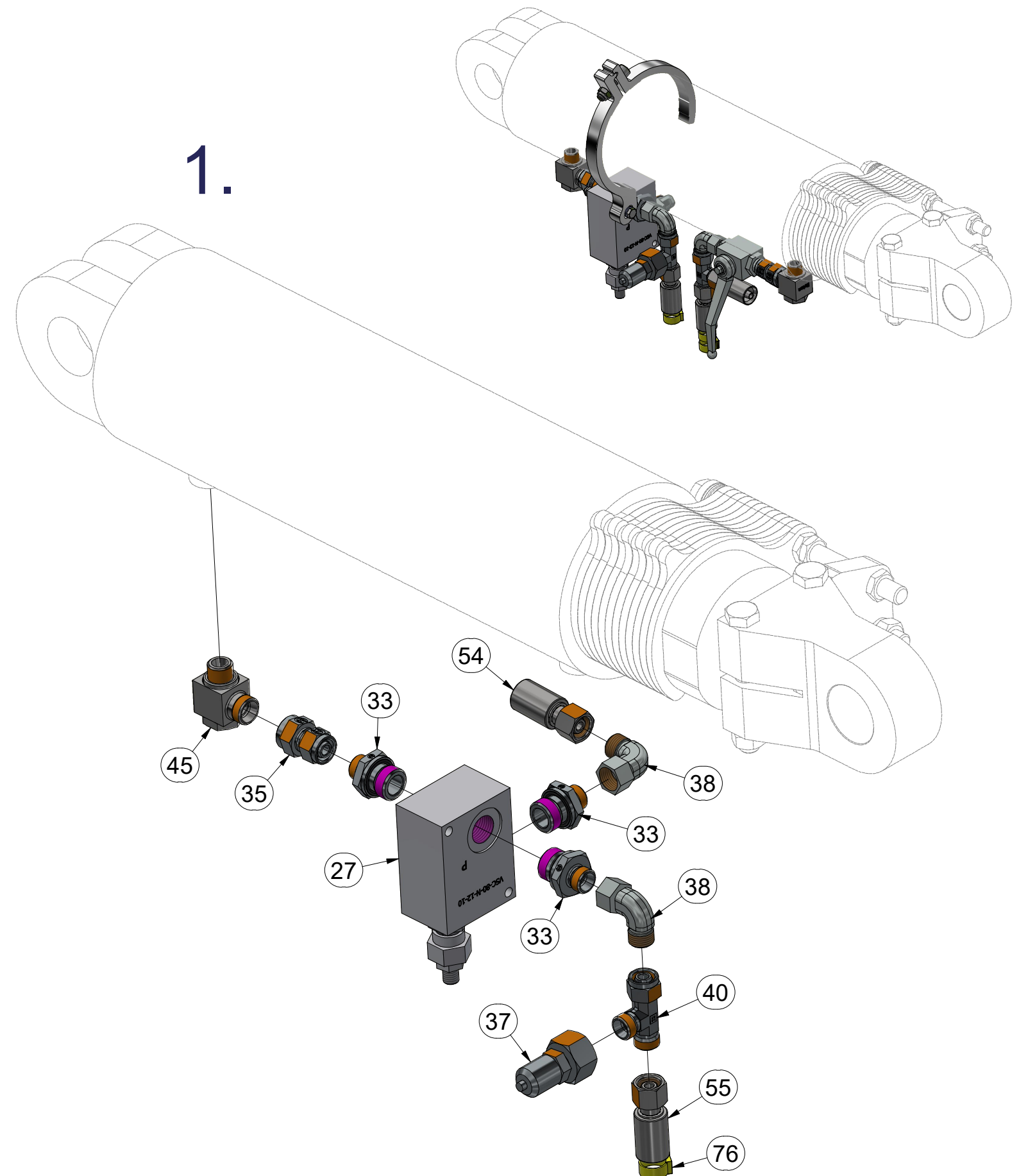
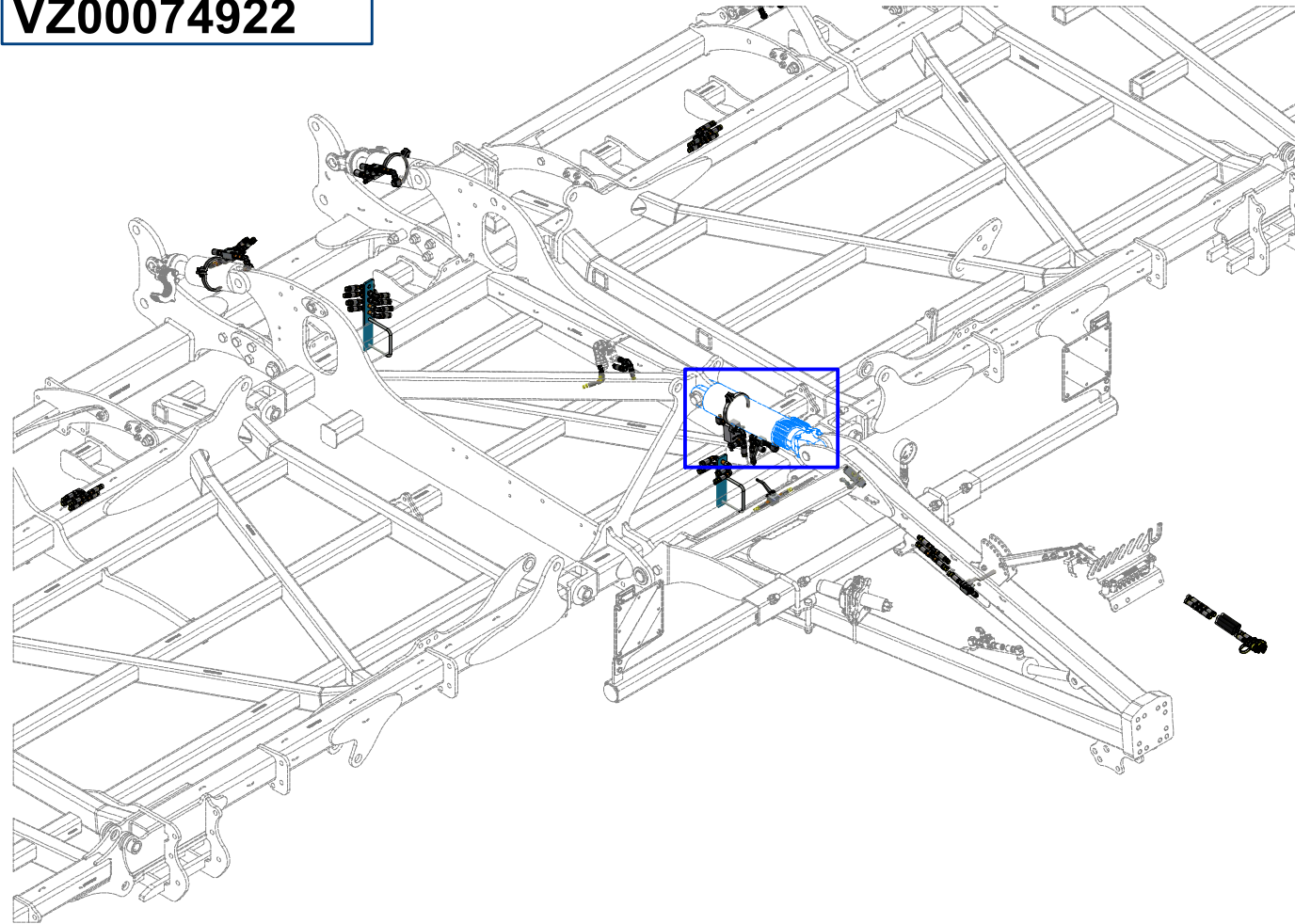

Pos.	Part Number	Pcs.
27	m25789	1
33	m04560	3
35	m11668	2
37	m08760	1
38	m06803	33
40	m07568	6
45	m20882	6
54	m09627	2
55	m03951	2
76	m11289	101

ⒸZ HYDRAULICKÝ ROZVOD - ZAHLUBOVÁNÍ

Ⓓ HYDRAULISCHE VERTEILUNG - EINSENKUNG

Ⓕ CONDUIT HYDRAULIQUE - L'ENFONCEMENT

ⒸB HYDRAULIC DISTRIBUTION - RECESSING

ⒸU ГИДРАВЛИЧЕСКОЕ РАСПРЕДЕЛЕНИЕ - ЗАГЛУБЛЕНИЕ

ⒸL HYDRAULICZNY PRZEWÓD - ZAGŁĘBIENIA

Farmet

VZ00074922

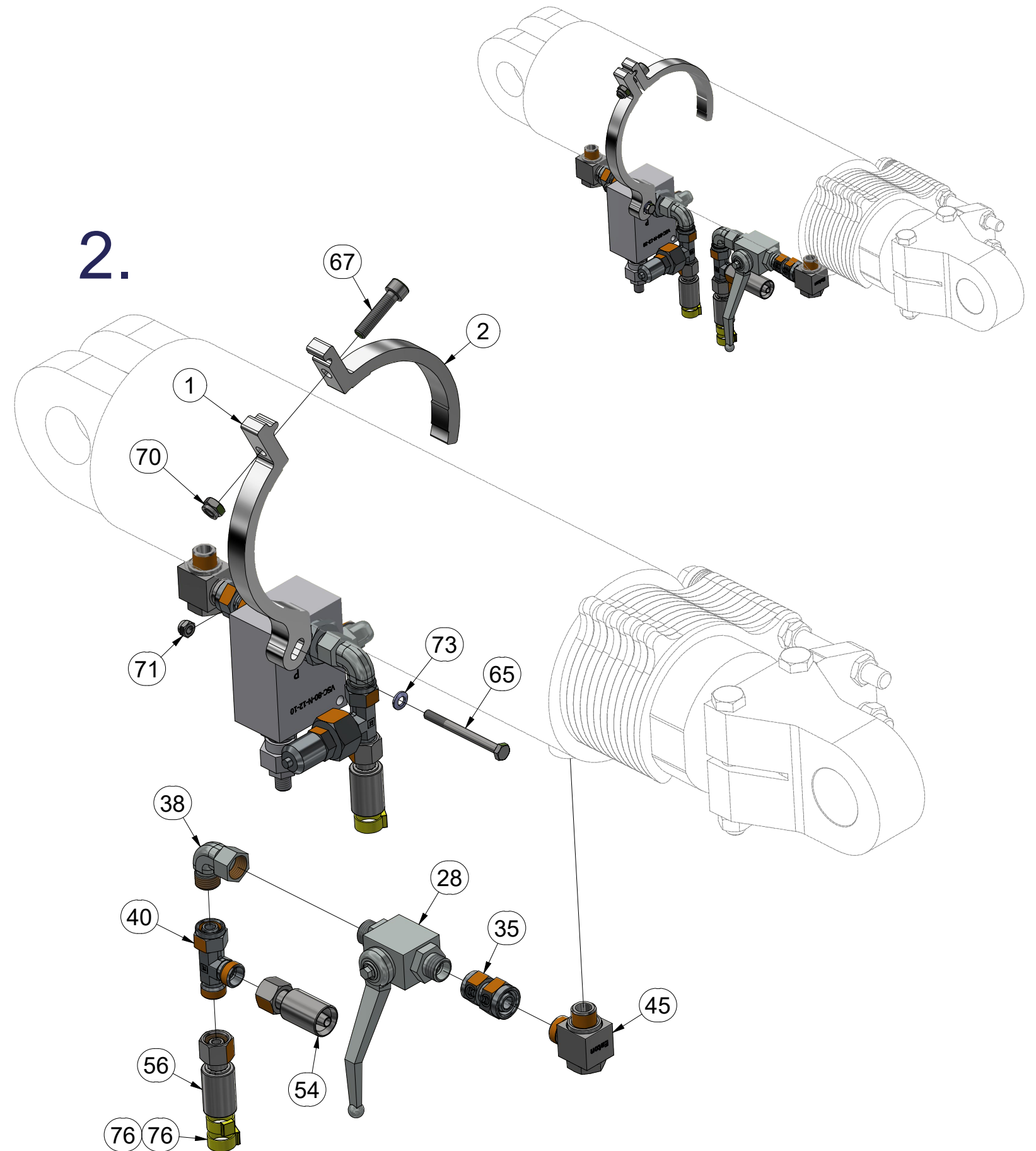
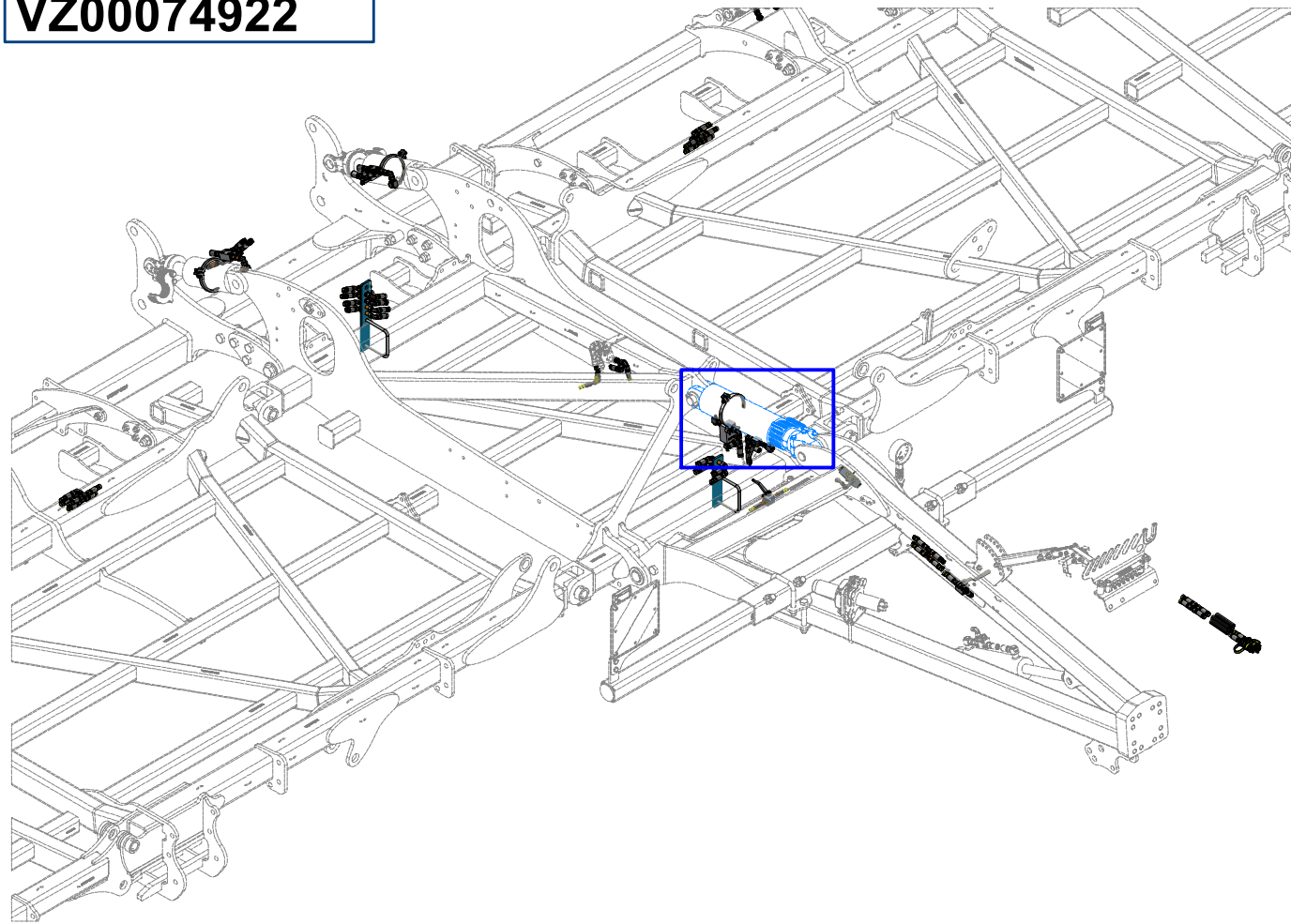

Pos.	Part Number	Pcs.
1	VZ00057028	1
2	VZ00010114	1
28	m19385	1
35	m11668	2
38	m06803	33
40	m07568	6
45	m20882	6
54	m09627	2
56	m07647	1
65	m15271	1
67	m09464	1
70	m04503	1
71	m05560	4
73	m18364	1
76	m11289	101

Ⓒ HYDRAULICKÝ ROZVOD - ZAHLUBOVÁNÍ

Ⓓ HYDRAULISCHE VERTEILUNG - EINSENKUNG

Ⓕ CONDUIT HYDRAULIQUE - L'ENFONCEMENT

Ⓖ HYDRAULIC DISTRIBUTION - RECESSING

Ⓡ ГИДРАВЛИЧЕСКОЕ РАСПРЕДЕЛЕНИЕ - ЗАГЛУБЛЕНИЕ

Ⓟ HYDRAULICZNY PRZEWÓD - ZAGŁĘBIENIA



VZ00074922

Pos.	Part Number	Pcs.
25	m09911	1
32	m06528	8
38	m06803	33
40	m07568	6
47	m07364	5
50	m07646	1
53	m15154	4
55	m03951	2
61	m07909	2
64	m16903	2
72	m01200	2
76	m11289	101

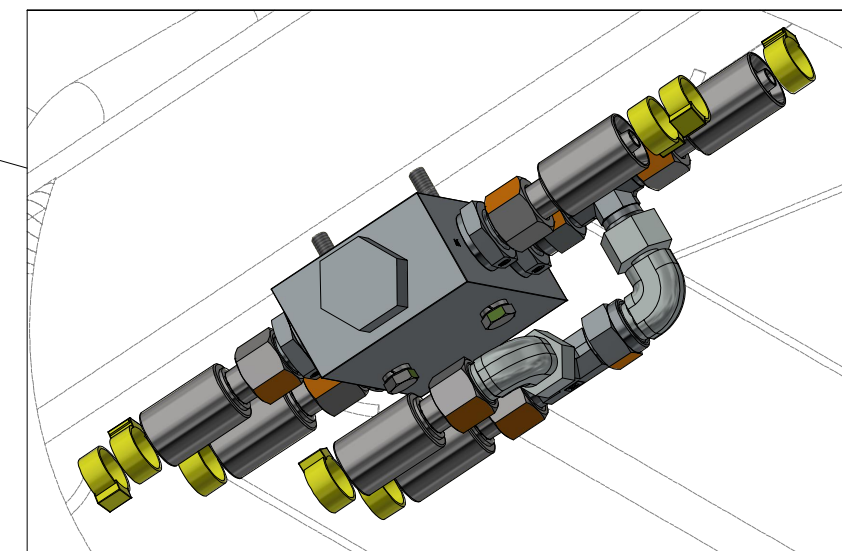
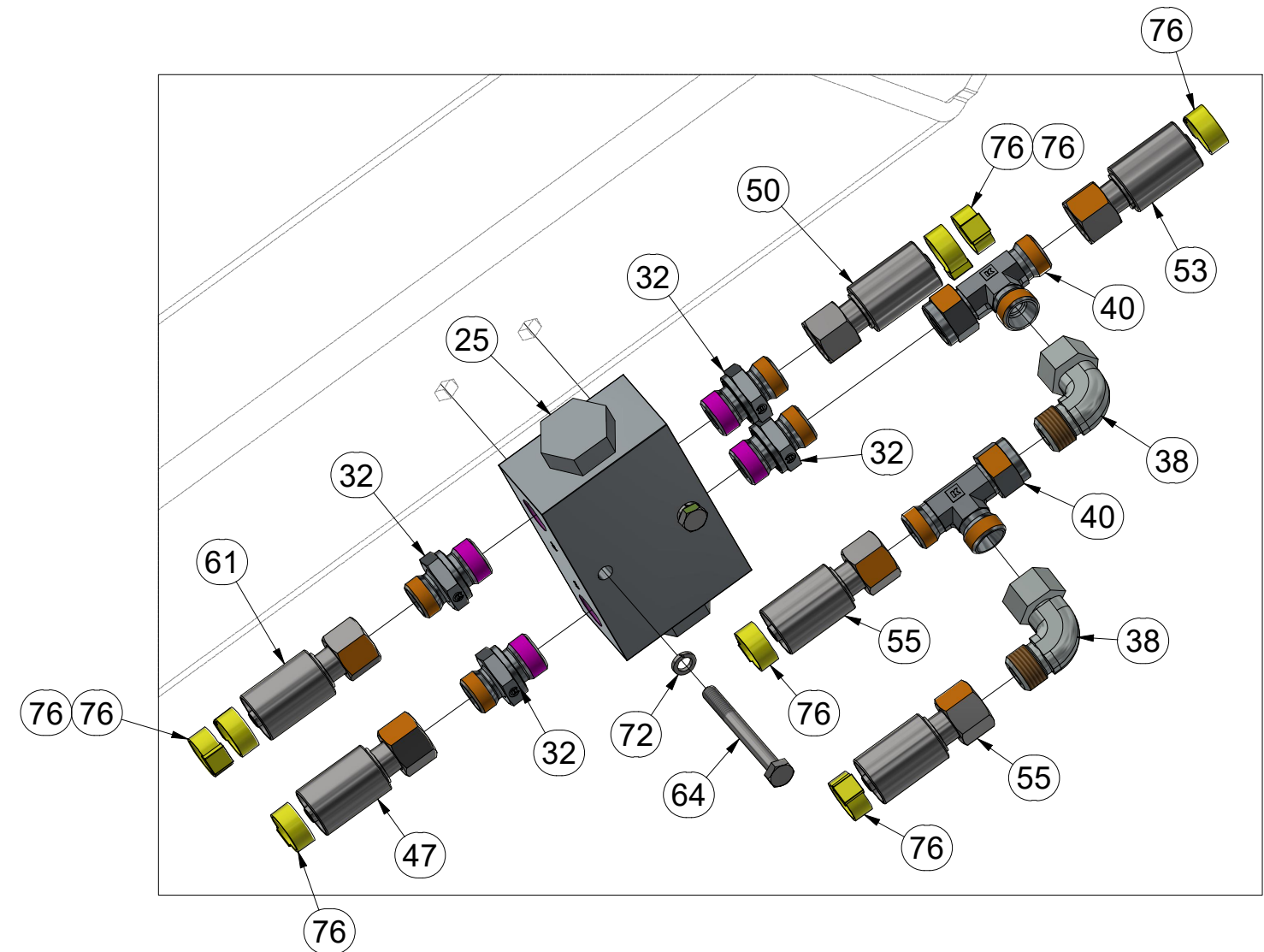
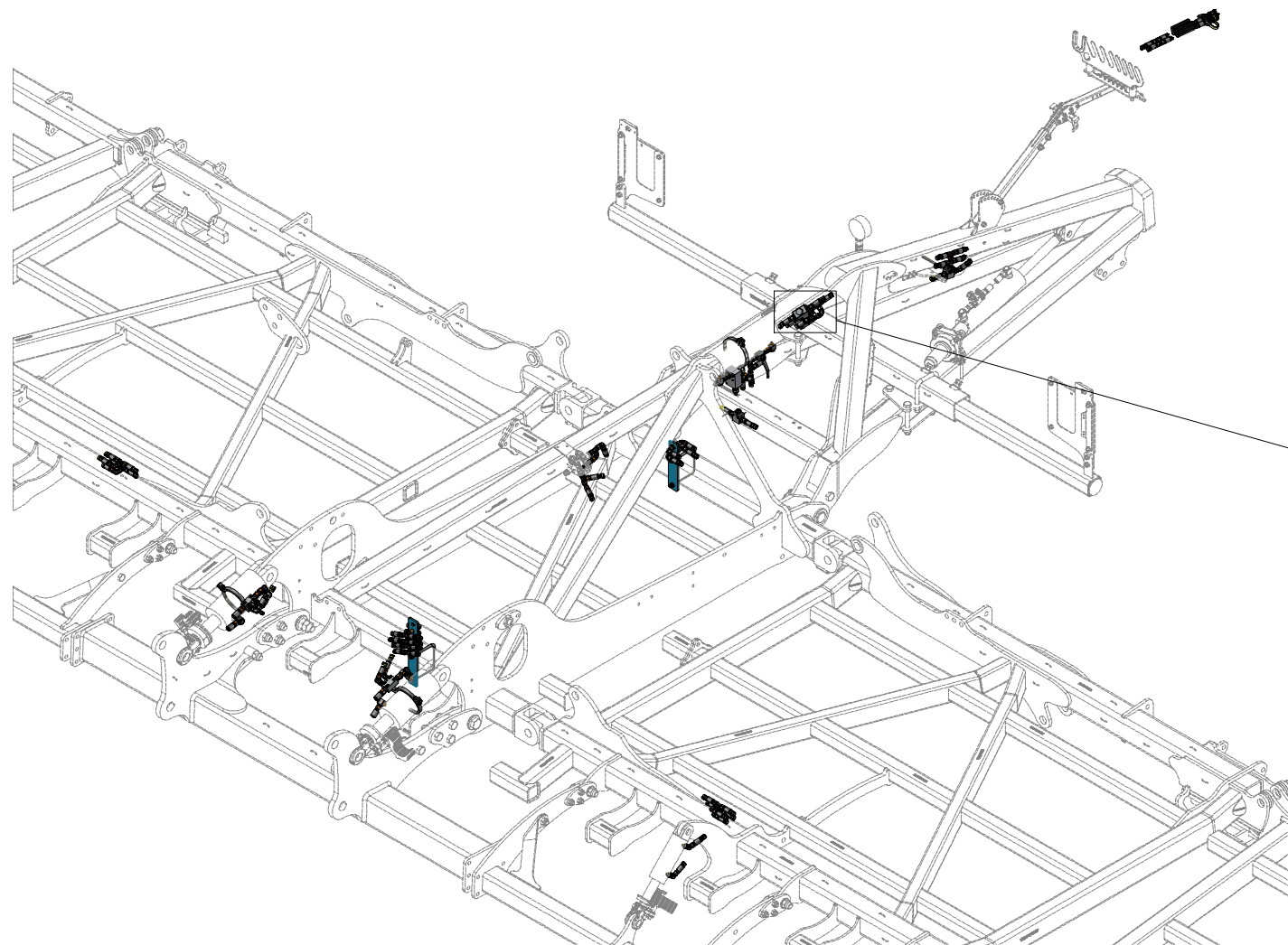

ⒸZ HYDRAULICKÝ ROZVOD - ZAHLUBOVÁNÍ

Ⓓ HYDRAULISCHE VERTEILUNG - EINSENKUNG

Ⓕ CONDUIT HYDRAULIQUE - L'ENFONCEMENT

ⒸB HYDRAULIC DISTRIBUTION - RECESSING

Ⓔ ГИДРАВЛИЧЕСКОЕ РАСПРЕДЕЛЕНИЕ - ЗАГЛУБЛЕНИЕ

ⒶL HYDRAULICZNY PRZEWÓD - ZAGŁĘBIENIA



VZ00074922

Pos.	Part Number	Pcs.
29	m04623	2
61	m07909	2
66	m04842	2
68	m16418	2
76	m11289	101

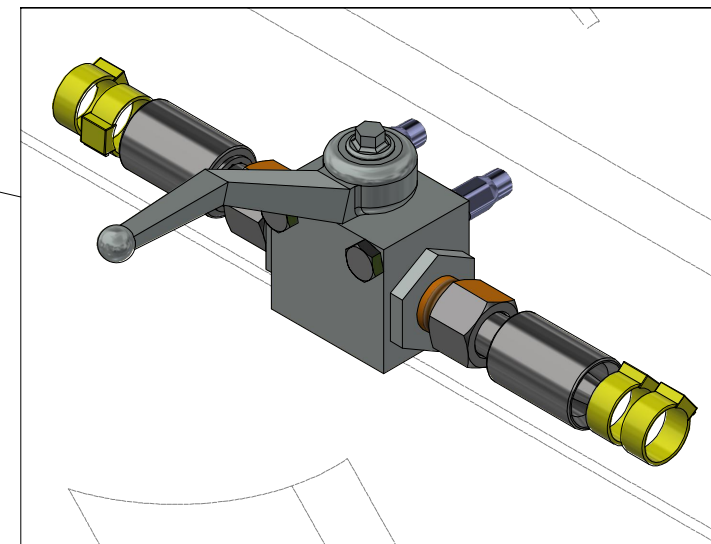
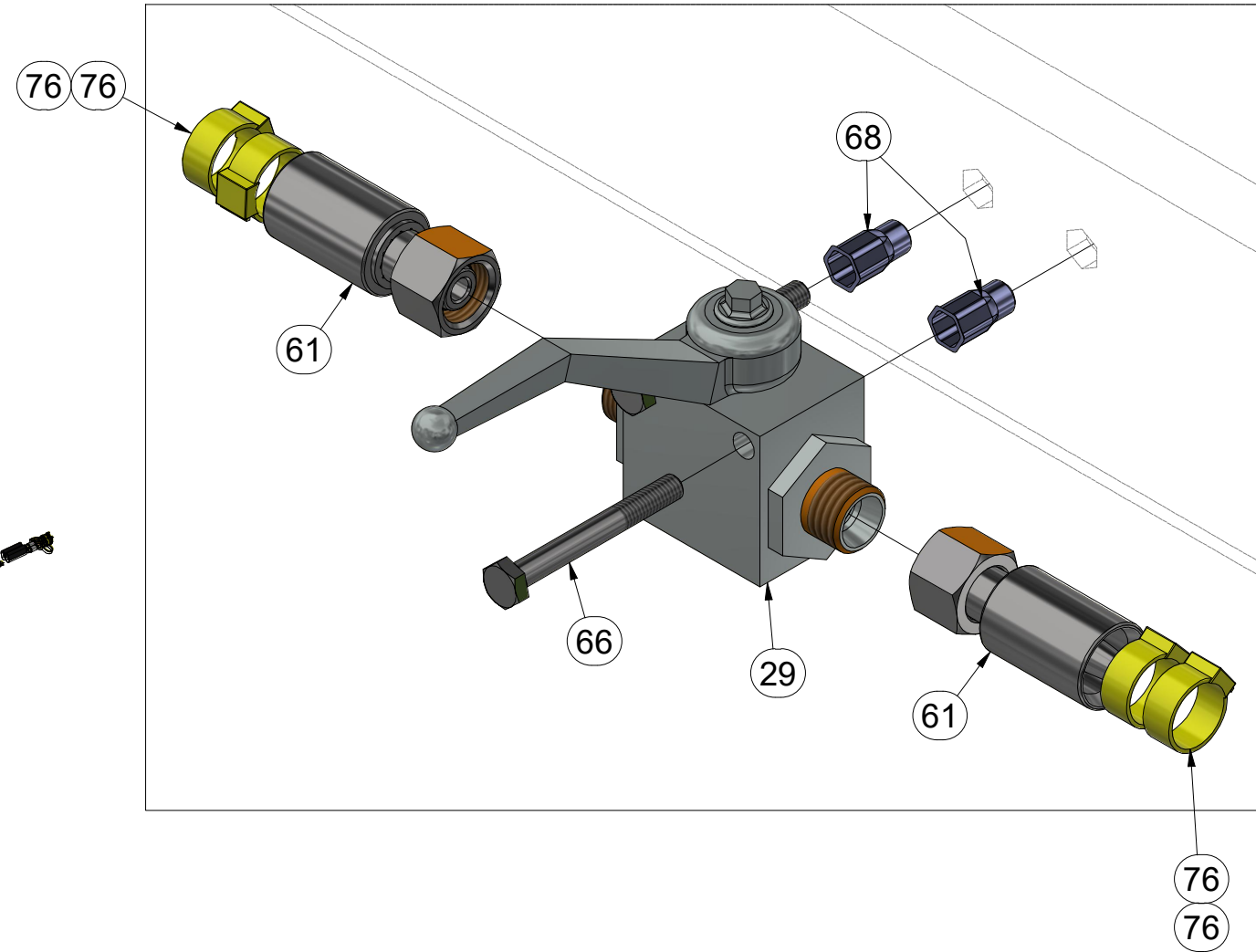
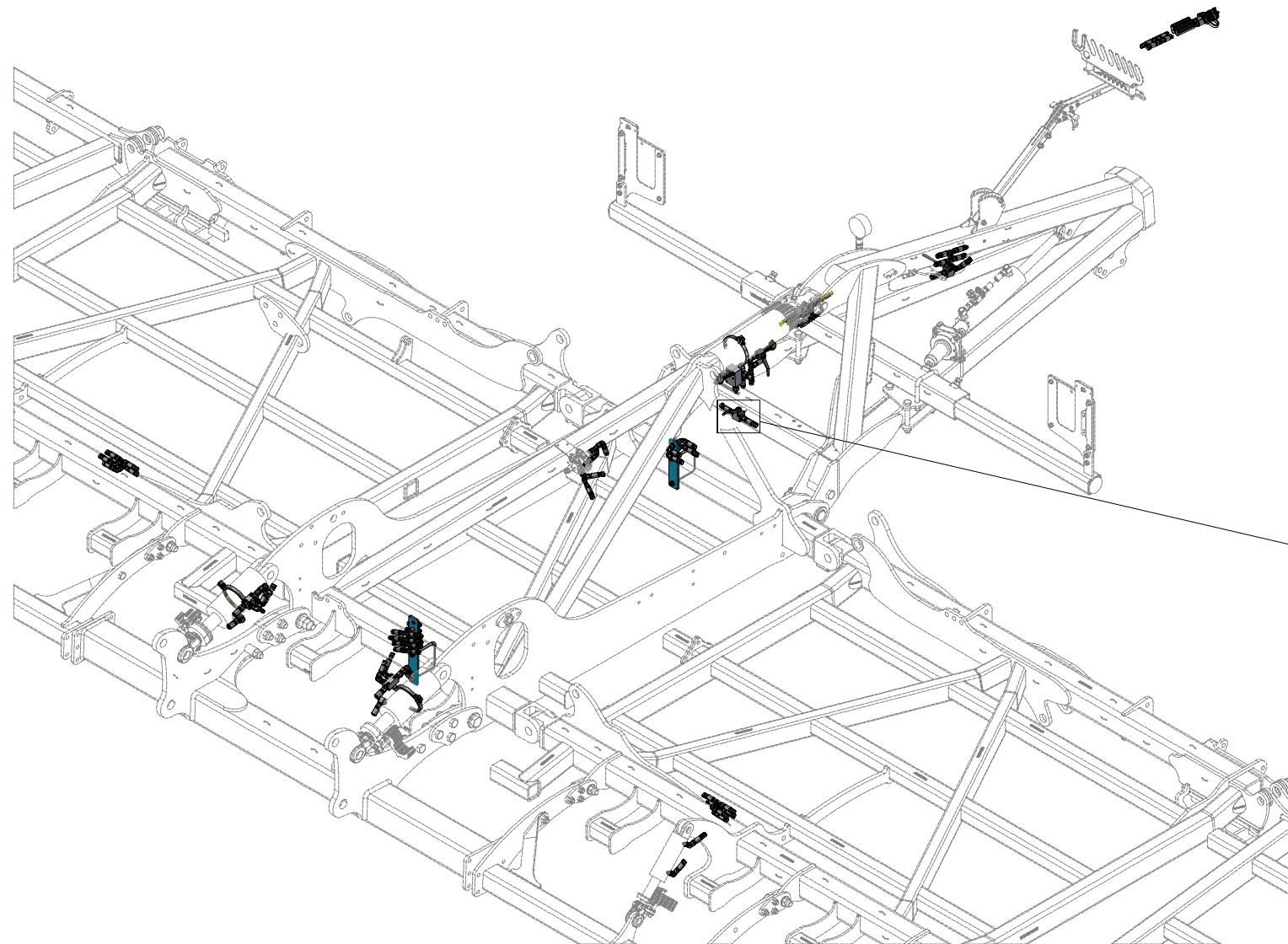

ⒸZ HYDRAULICKÝ ROZVOD - ZAHLUBOVÁNÍ

Ⓓ HYDRAULISCHE VERTEILUNG - EINSENKUNG

Ⓕ CONDUIT HYDRAULIQUE - L'ENFONCEMENT

ⒸB HYDRAULIC DISTRIBUTION - RECESSING

ⒸU ГИДРАВЛИЧЕСКОЕ РАСПРЕДЕЛЕНИЕ - ЗАГЛУБЛЕНИЕ

ⒸL HYDRAULICZNY PRZEWÓD - ZAGŁĘBIENIA

Farmet

VZ00074922

Pos.	Part Number	Pcs.
6	VZ00075053	1
30	m11768	6
38	m06803	33
53	m15154	4
55	m03951	2
60	m18177	1
76	m11289	101

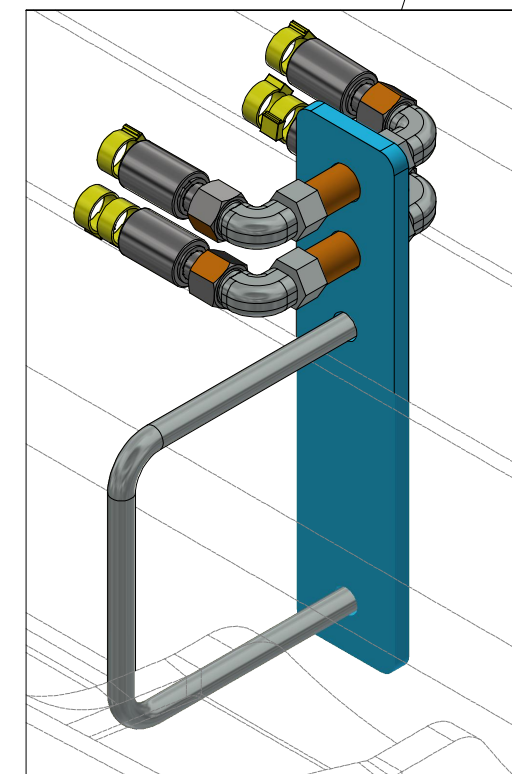
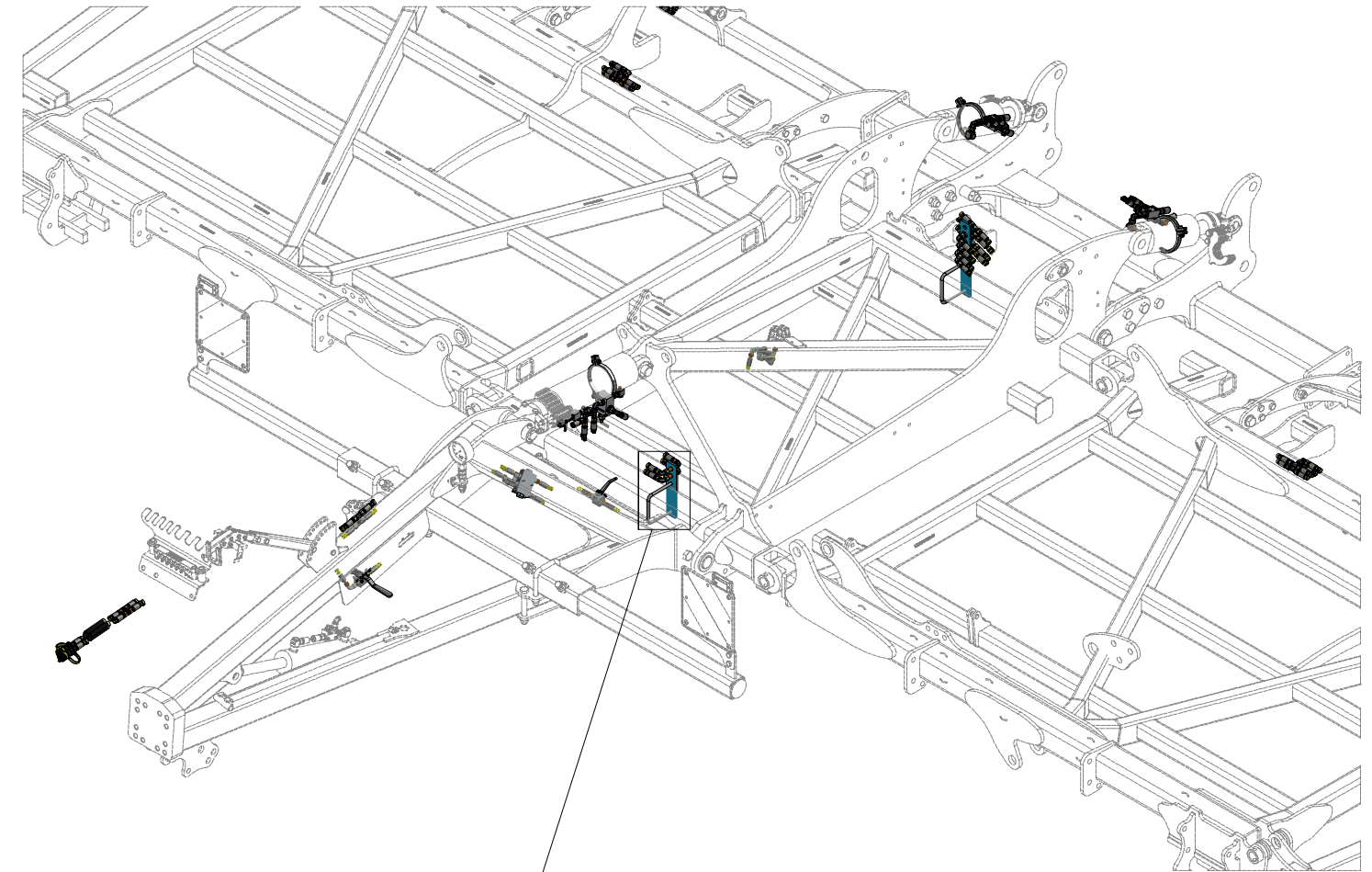
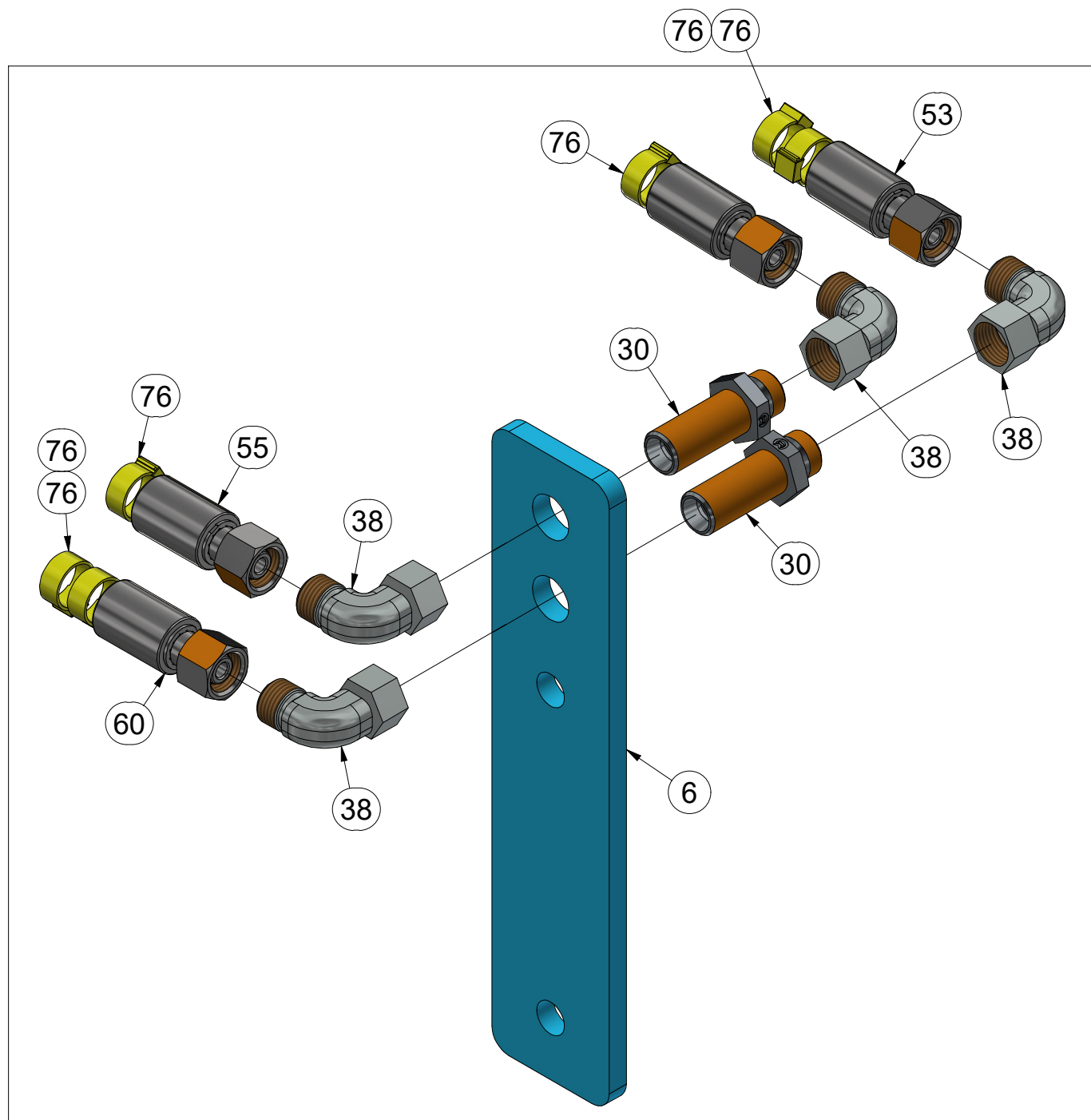

ⒸZ HYDRAULICKÝ ROZVOD - ZAHLUBOVÁNÍ

Ⓓ HYDRAULISCHE VERTEILUNG - EINSENKUNG

Ⓕ CONDUIT HYDRAULIQUE - L'ENFONCEMENT

ⒸB HYDRAULIC DISTRIBUTION - RECESSING

ⒸU ГИДРАВЛИЧЕСКОЕ РАСПРЕДЕЛЕНИЕ - ЗАГЛУБЛЕНИЕ

ⒸL HYDRAULICZNY PRZEWÓD - ZAGŁĘBIENIA



VZ00074922

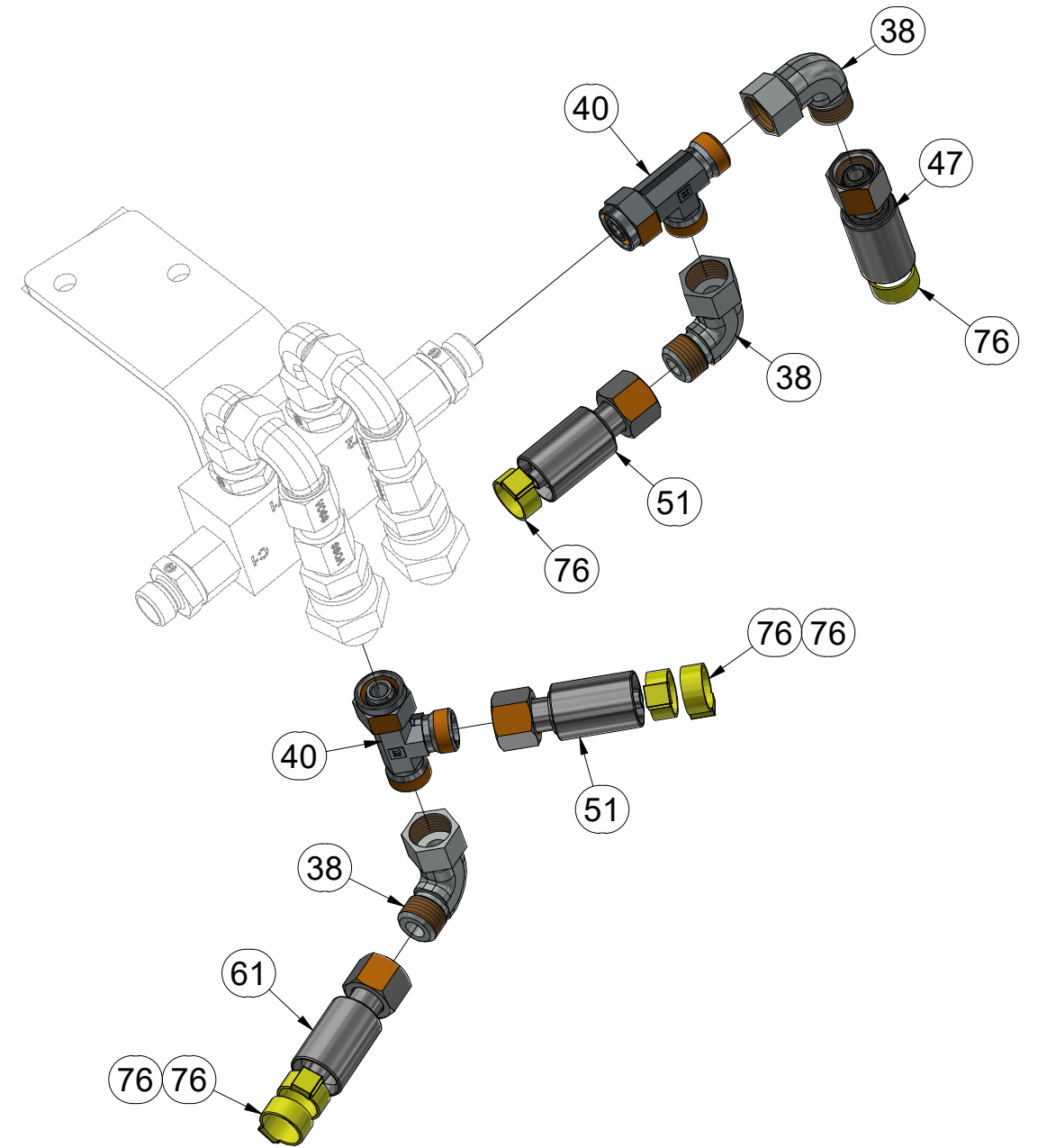
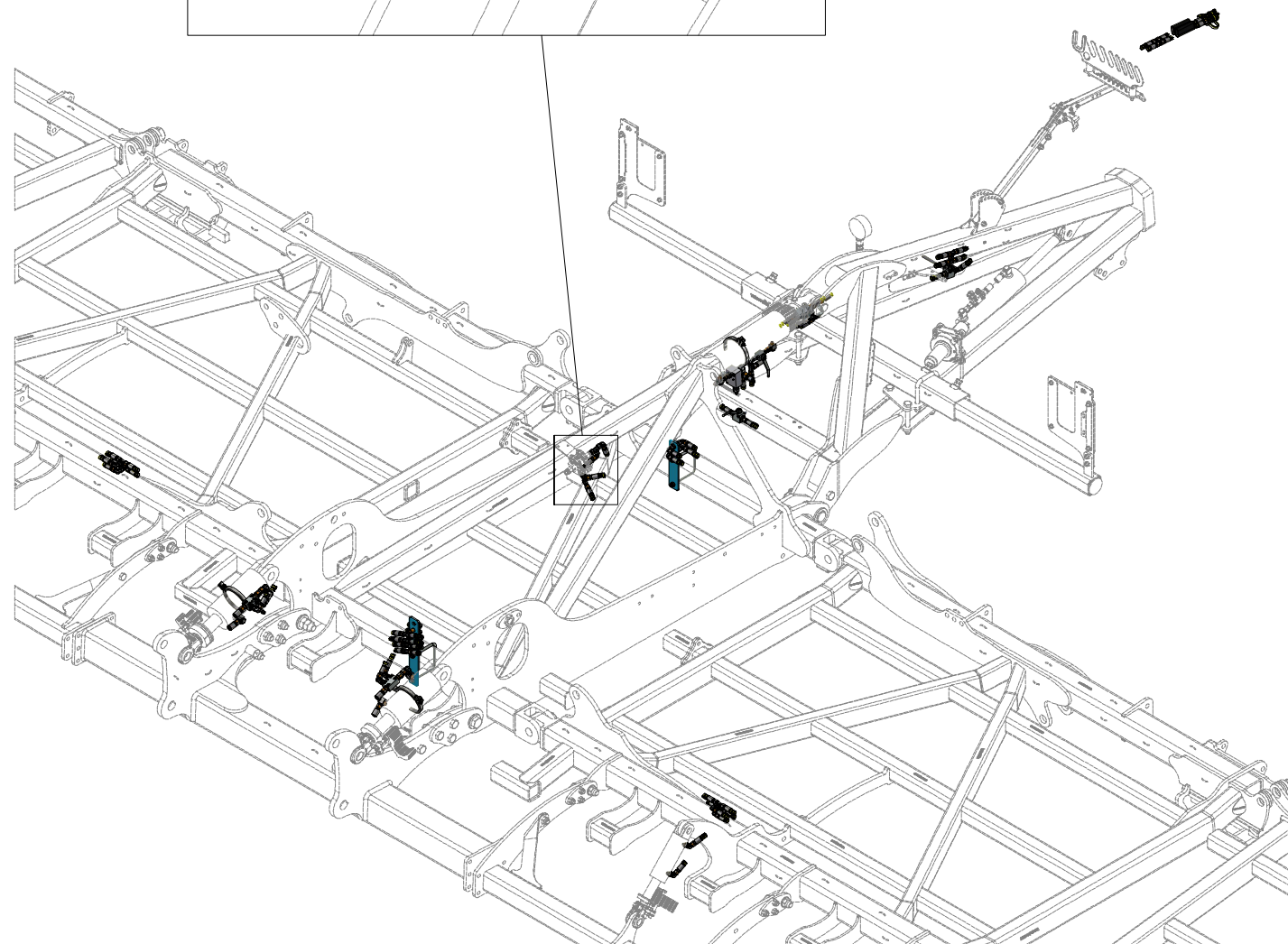
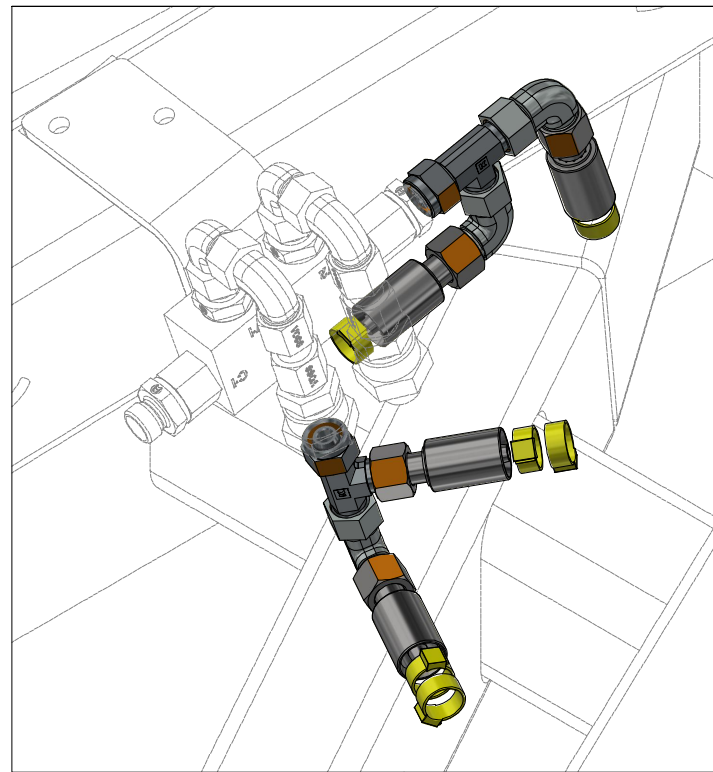

Pos.	Part Number	Pcs.
38	m06803	33
40	m07568	6
47	m07364	5
51	m17442	2
61	m07909	2
76	m11289	101

ⒸZ HYDRAULICKÝ ROZVOD - ZAHLUBOVÁNÍ

Ⓓ HYDRAULISCHE VERTEILUNG - EINSENKUNG

Ⓕ CONDUIT HYDRAULIQUE - L'ENFONCEMENT

ⒸB HYDRAULIC DISTRIBUTION - RECESSING

ⒸU ГИДРАВЛИЧЕСКОЕ РАСПРЕДЕЛЕНИЕ - ЗАГЛУБЛЕНИЕ

ⒸL HYDRAULICZNY PRZEWÓD - ZAGŁĘBIENIA



VZ00074922

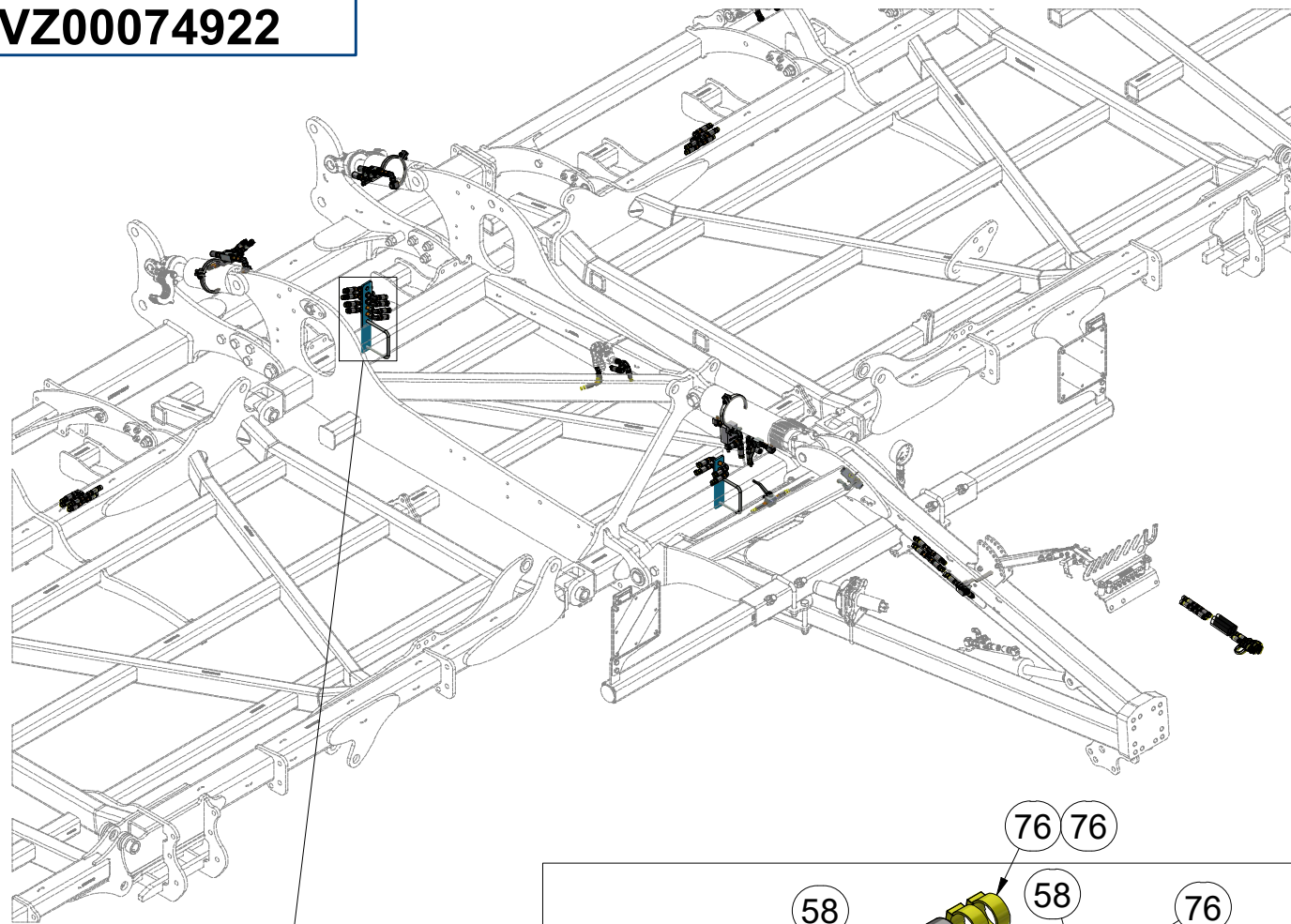

Pos.	Part Number	Pcs.
5	VZ00038751	1
30	m11768	6
38	m06803	33
41	m07567	5
51	m17442	2
53	m15154	4
58	m04033	4
59	m04181	4
76	m11289	101

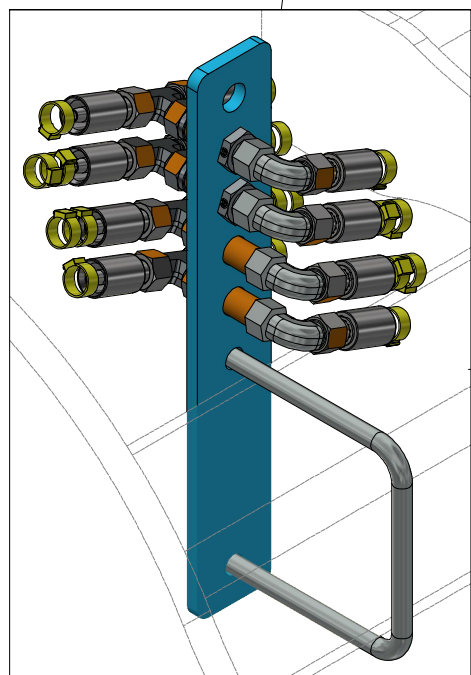
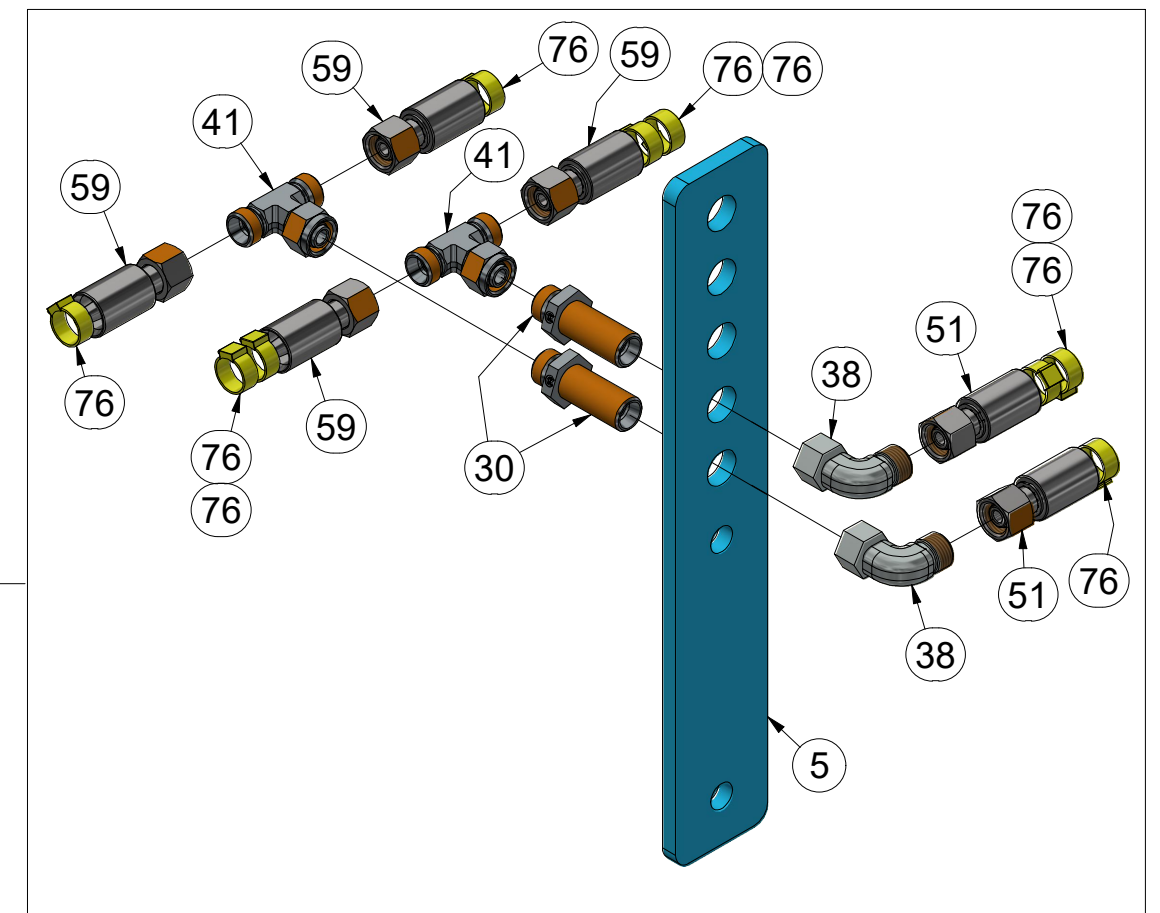
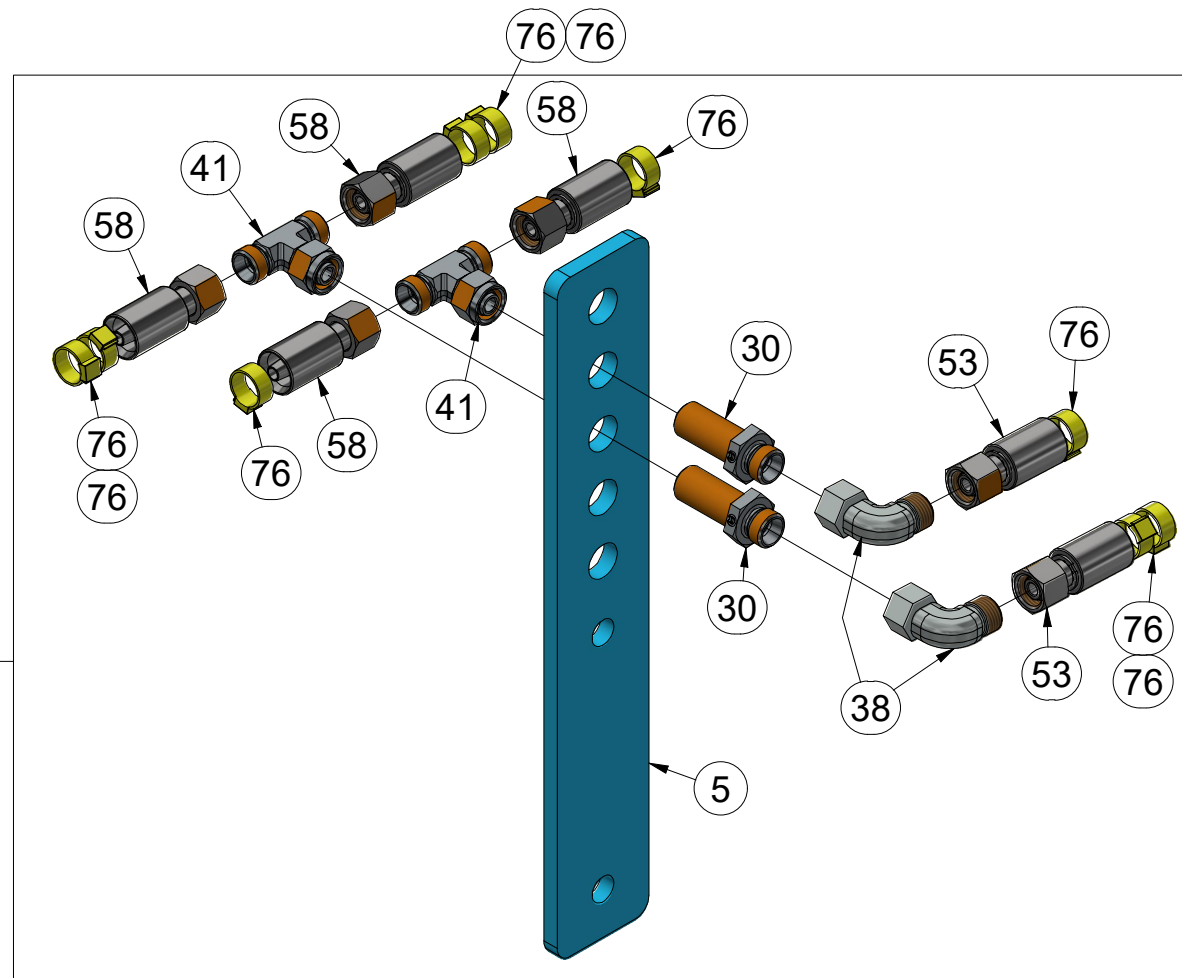

ⒸZ HYDRAULICKÝ ROZVOD - ZAHLUBOVÁNÍ

Ⓓ HYDRAULISCHE VERTEILUNG - EINSENKUNG

Ⓕ CONDUIT HYDRAULIQUE - L'ENFONCEMENT

ⒸB HYDRAULIC DISTRIBUTION - RECESSING

ⒸU ГИДРАВЛИЧЕСКОЕ РАСПРЕДЕЛЕНИЕ - ЗАГЛУБЛЕНИЕ

ⒸL HYDRAULICZNY PRZEWÓD - ZAGŁĘBIENIA



VZ00074922

Pos.	Part Number	Pcs.
38	m06803	33
42	m03889	5
47	m07364	5
48	m17445	2
49	m12022	2
59	m04181	4
76	m11289	101

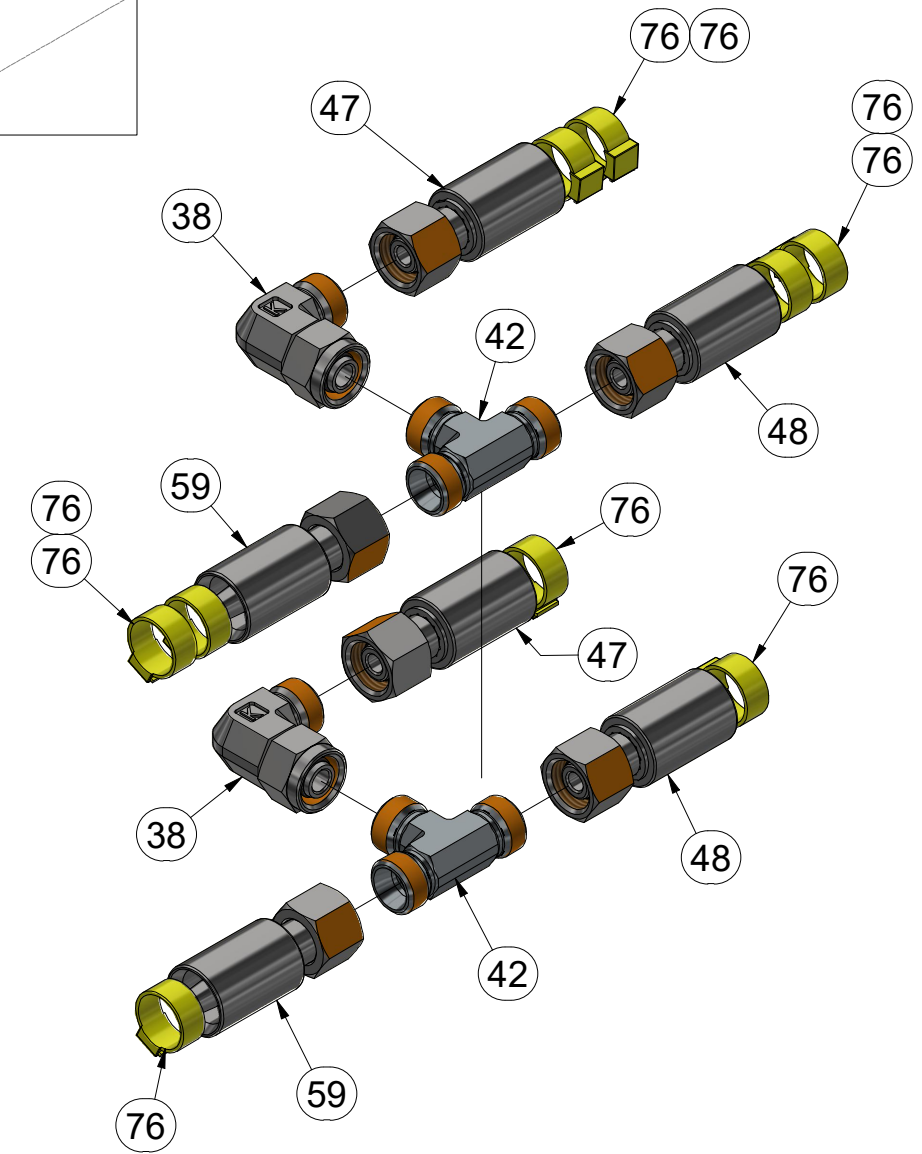
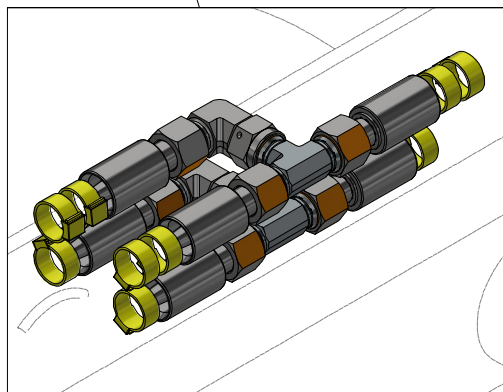
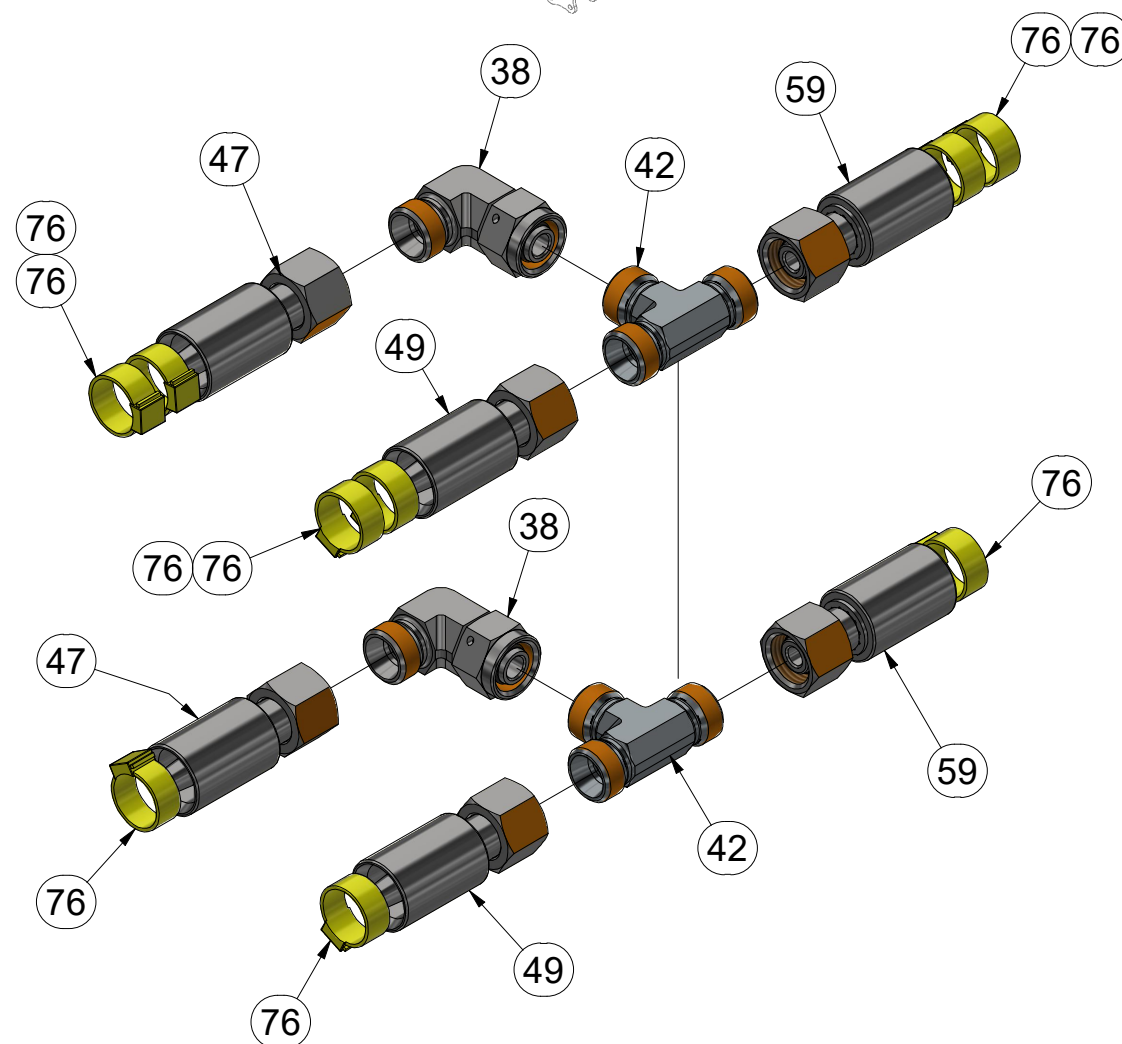
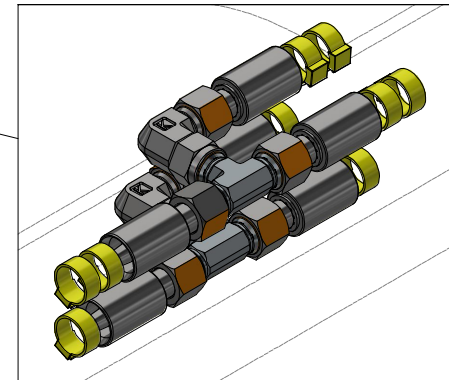
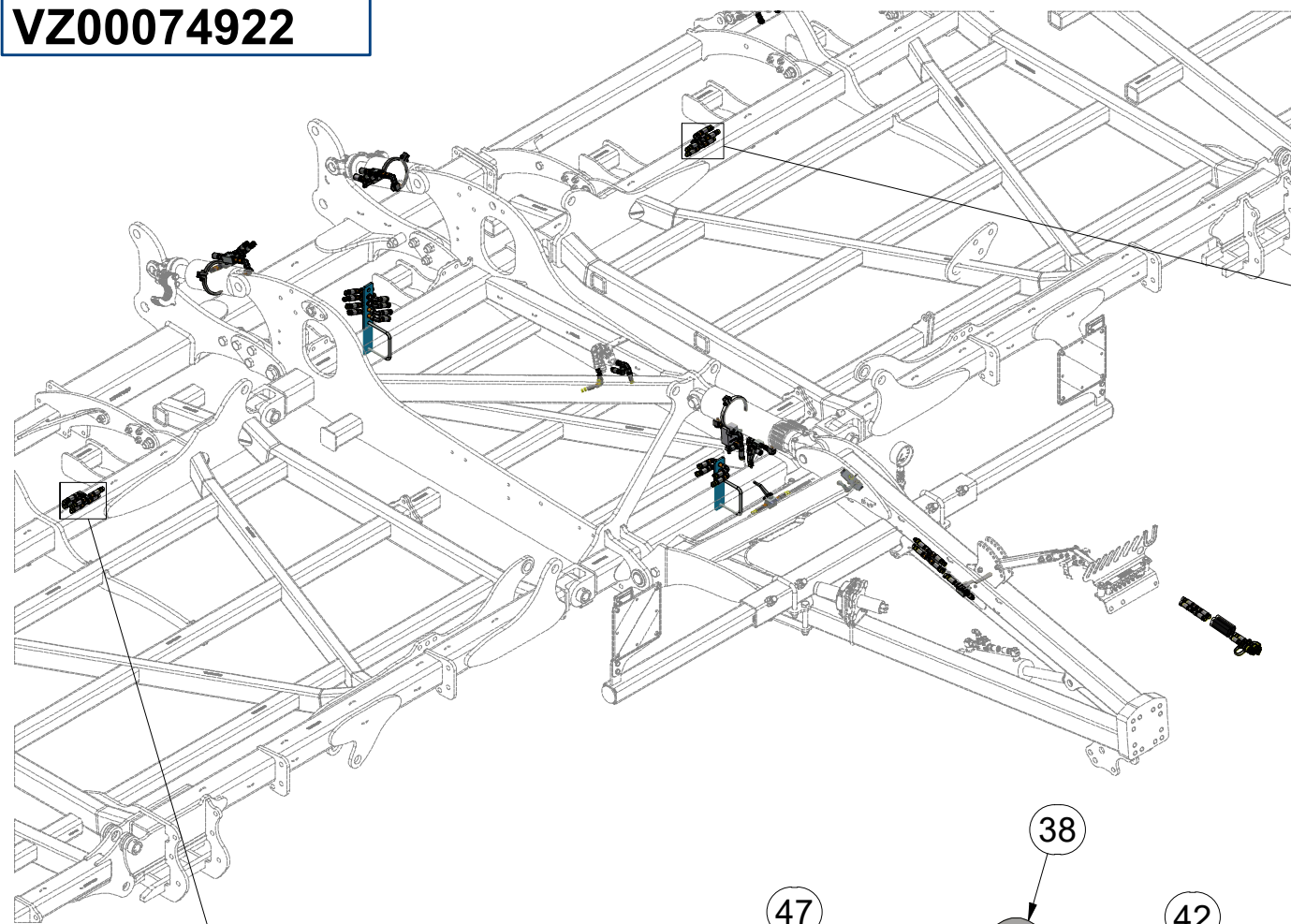

ⒸZ HYDRAULICKÝ ROZVOD - ZAHLUBOVÁNÍ

Ⓓ HYDRAULISCHE VERTEILUNG - EINSENKUNG

Ⓕ CONDUIT HYDRAULIQUE - L'ENFONCEMENT

ⒸB HYDRAULIC DISTRIBUTION - RECESSING

ⒸU ГИДРАВЛИЧЕСКОЕ РАСПРЕДЕЛЕНИЕ - ЗАГЛУБЛЕНИЕ

ⒸL HYDRAULICZNY PRZEWÓD - ZAGŁĘBIENIA



VZ00074922

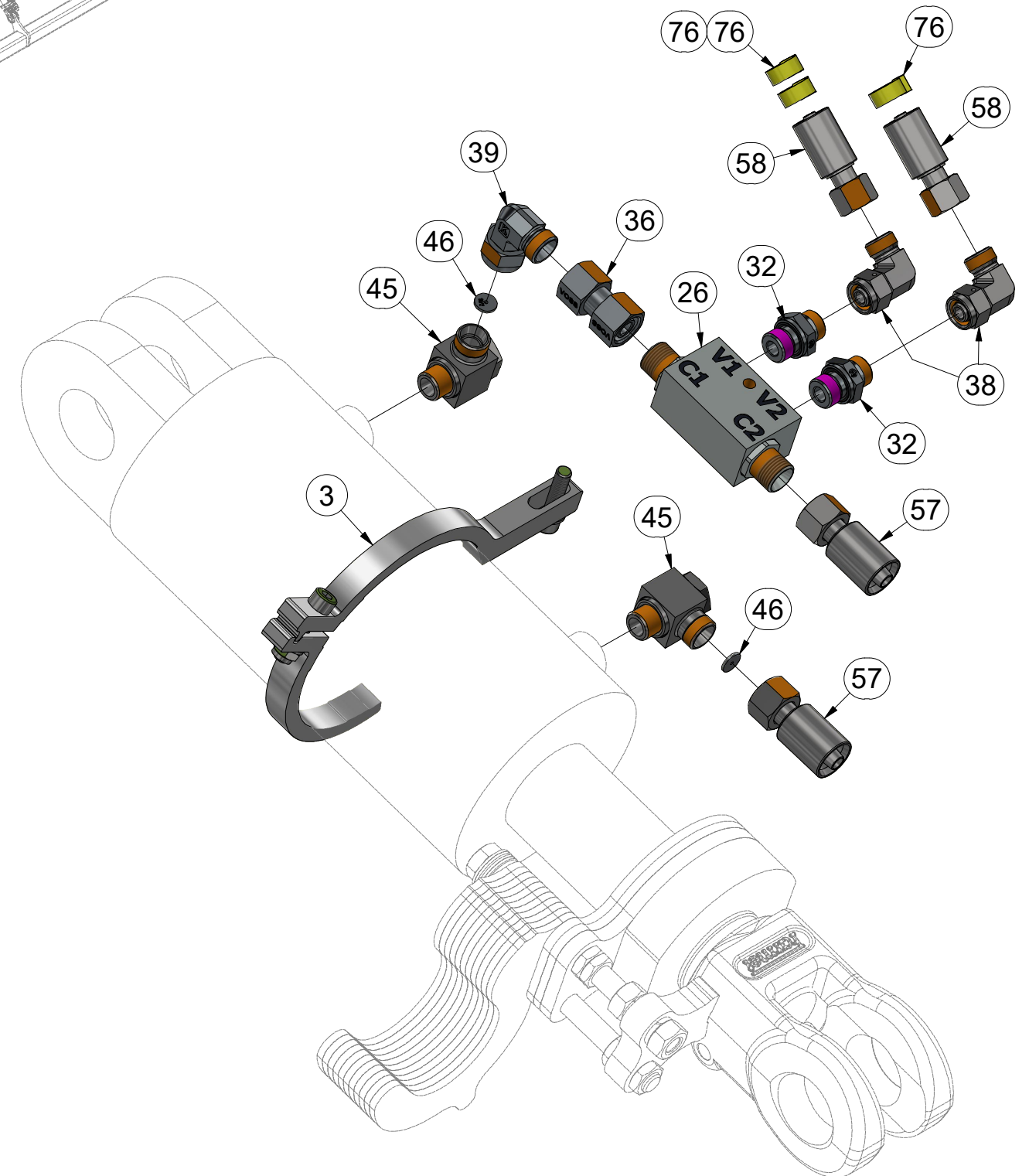
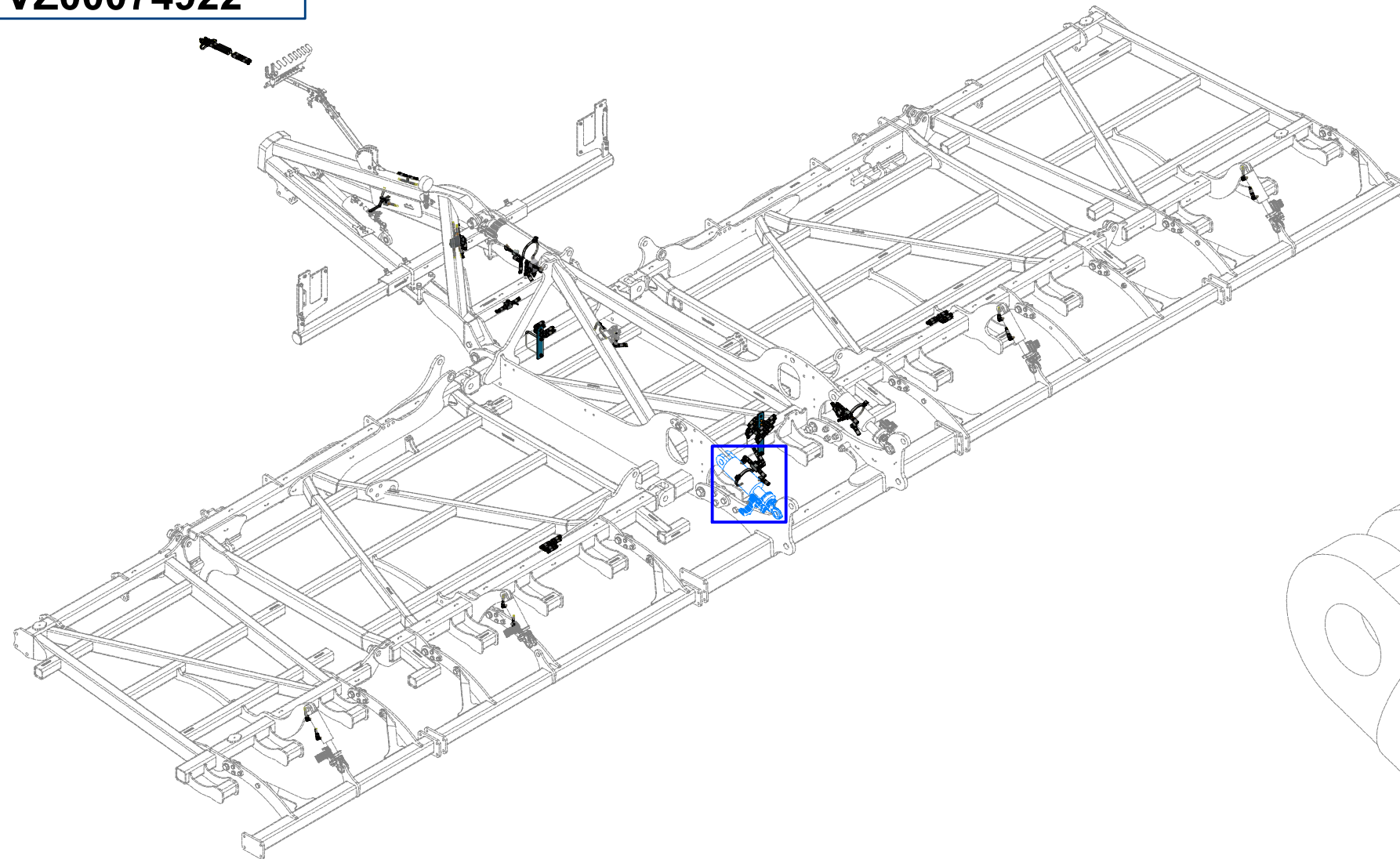

Pos.	Part Number	Pcs.
3	VZ00010112	2
26	m08083	2
32	m06528	8
36	m22306	2
38	m06803	33
39	m07654	2
45	m20882	6
46	m10762	4
57	m03845	2
58	m04033	4
76	m11289	101

ⒸZ HYDRAULICKÝ ROZVOD - ZAHLUBOVÁNÍ

Ⓓ HYDRAULISCHE VERTEILUNG - EINSENKUNG

Ⓕ CONDUIT HYDRAULIQUE - L'ENFONCEMENT

ⒸB HYDRAULIC DISTRIBUTION - RECESSING

ⒸU ГИДРАВЛИЧЕСКОЕ РАСПРЕДЕЛЕНИЕ - ЗАГЛУБЛЕНИЕ

ⒸL HYDRAULICZNY PRZEWÓD - ZAGŁĘBIENIA



VZ00074922

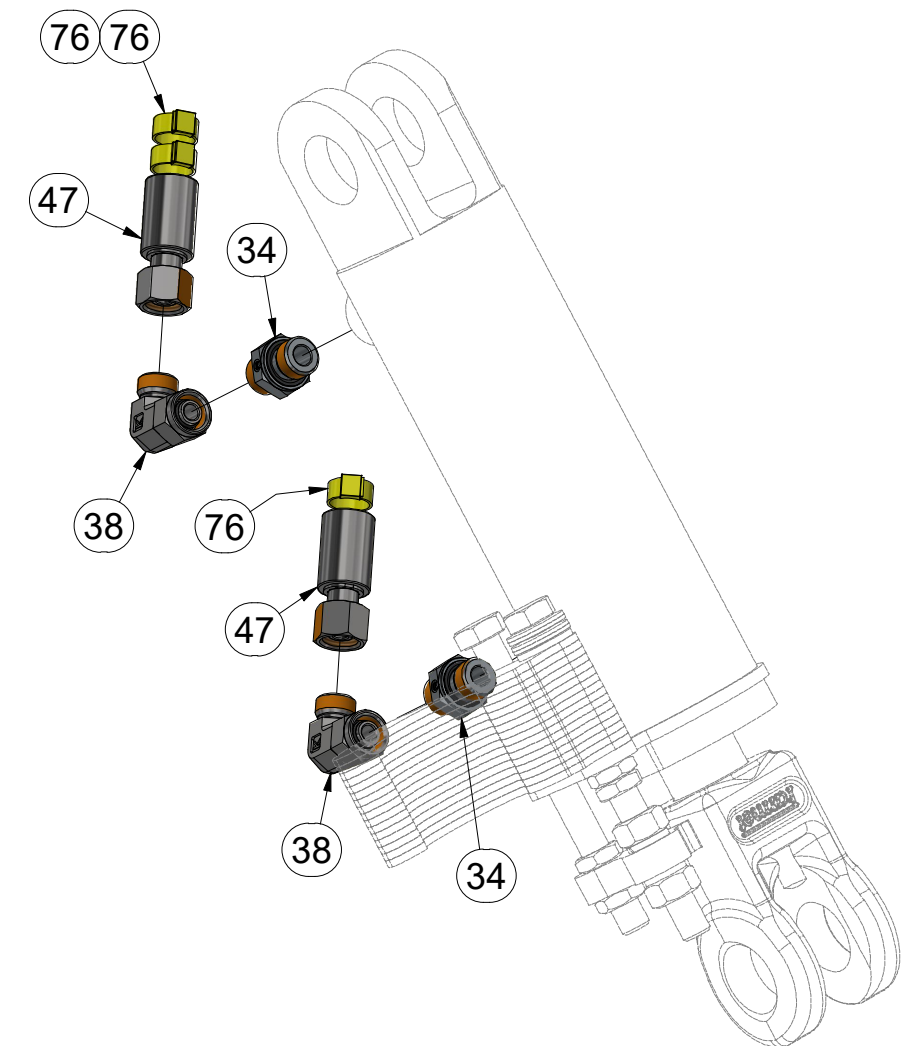

Pos.	Part Number	Pcs.
34	m07906	8
38	m06803	33
47	m07364	5
76	m11289	101

ⒸZ HYDRAULICKÝ ROZVOD - ZAHLUBOVÁNÍ

Ⓓ HYDRAULISCHE VERTEILUNG - EINSENKUNG

Ⓕ CONDUIT HYDRAULIQUE - L'ENFONCEMENT

ⒸB HYDRAULIC DISTRIBUTION - RECESSING

ⒸU ГИДРАВЛИЧЕСКОЕ РАСПРЕДЕЛЕНИЕ - ЗАГЛУБЛЕНИЕ

ⒸL HYDRAULICZNY PRZEWÓD - ZAGŁĘBIENIA

Farmet

VZ00074922

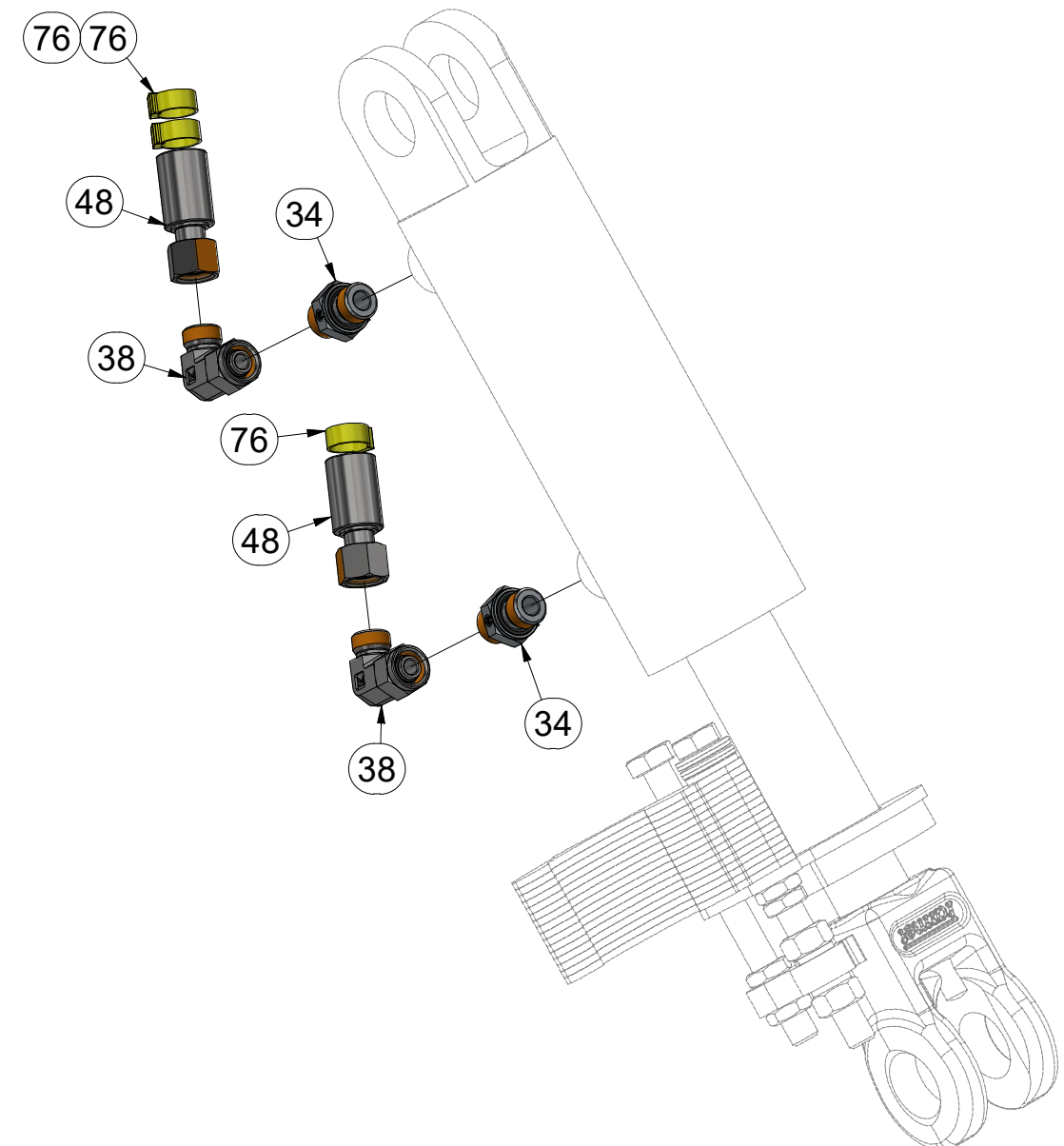
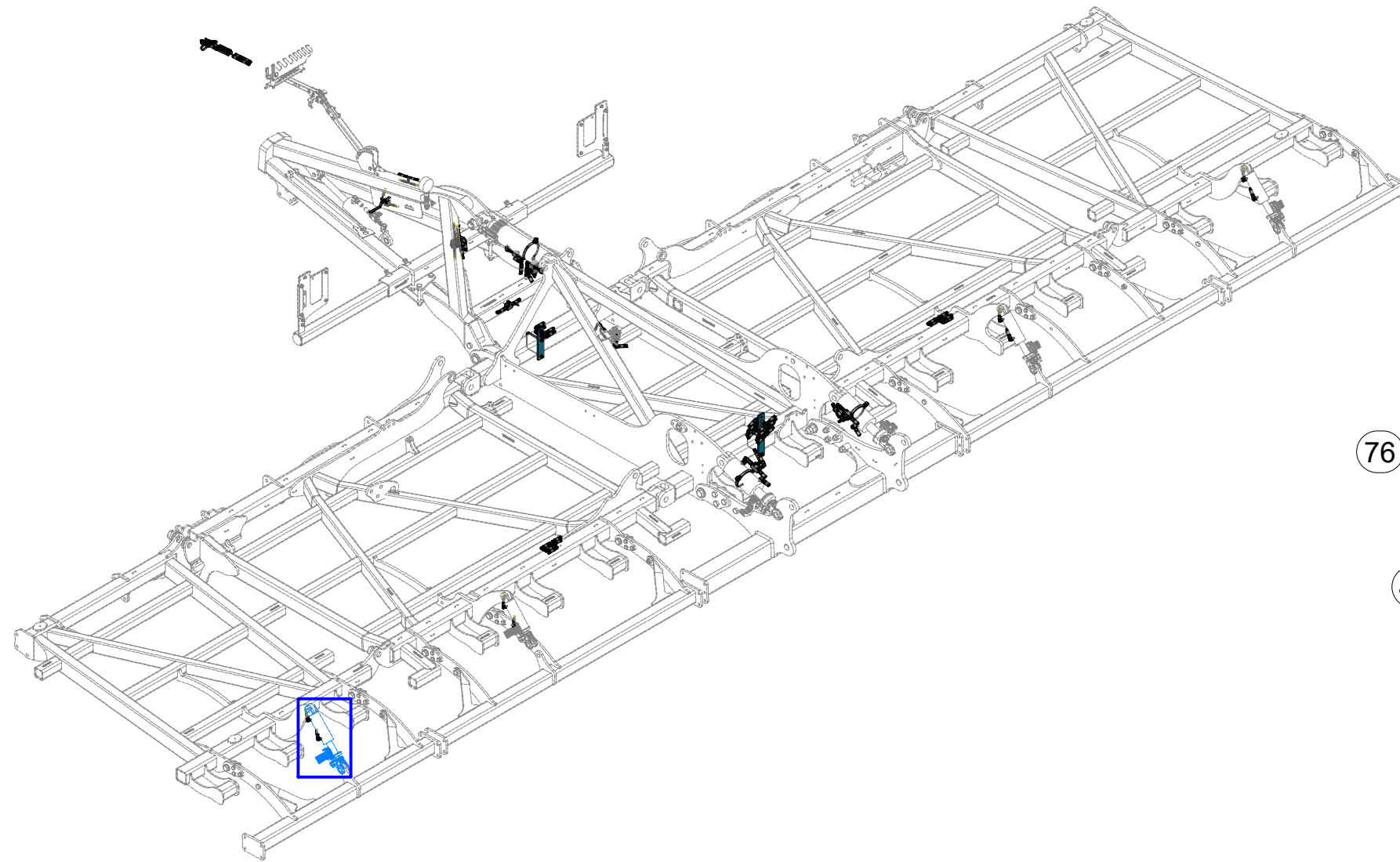

Pos.	Part Number	Pcs.
34	m07906	8
38	m06803	33
48	m17445	2
76	m11289	101

ⒸZ HYDRAULICKÝ ROZVOD - ZAHLUBOVÁNÍ

Ⓓ HYDRAULISCHE VERTEILUNG - EINSENKUNG

Ⓕ CONDUIT HYDRAULIQUE - L'ENFONCEMENT

ⒸB HYDRAULIC DISTRIBUTION - RECESSING

ⒸU ГИДРАВЛИЧЕСКОЕ РАСПРЕДЕЛЕНИЕ - ЗАГЛУБЛЕНИЕ

ⒸL HYDRAULICZNY PRZEWÓD - ZAGŁĘBIENIA



VZ00074922

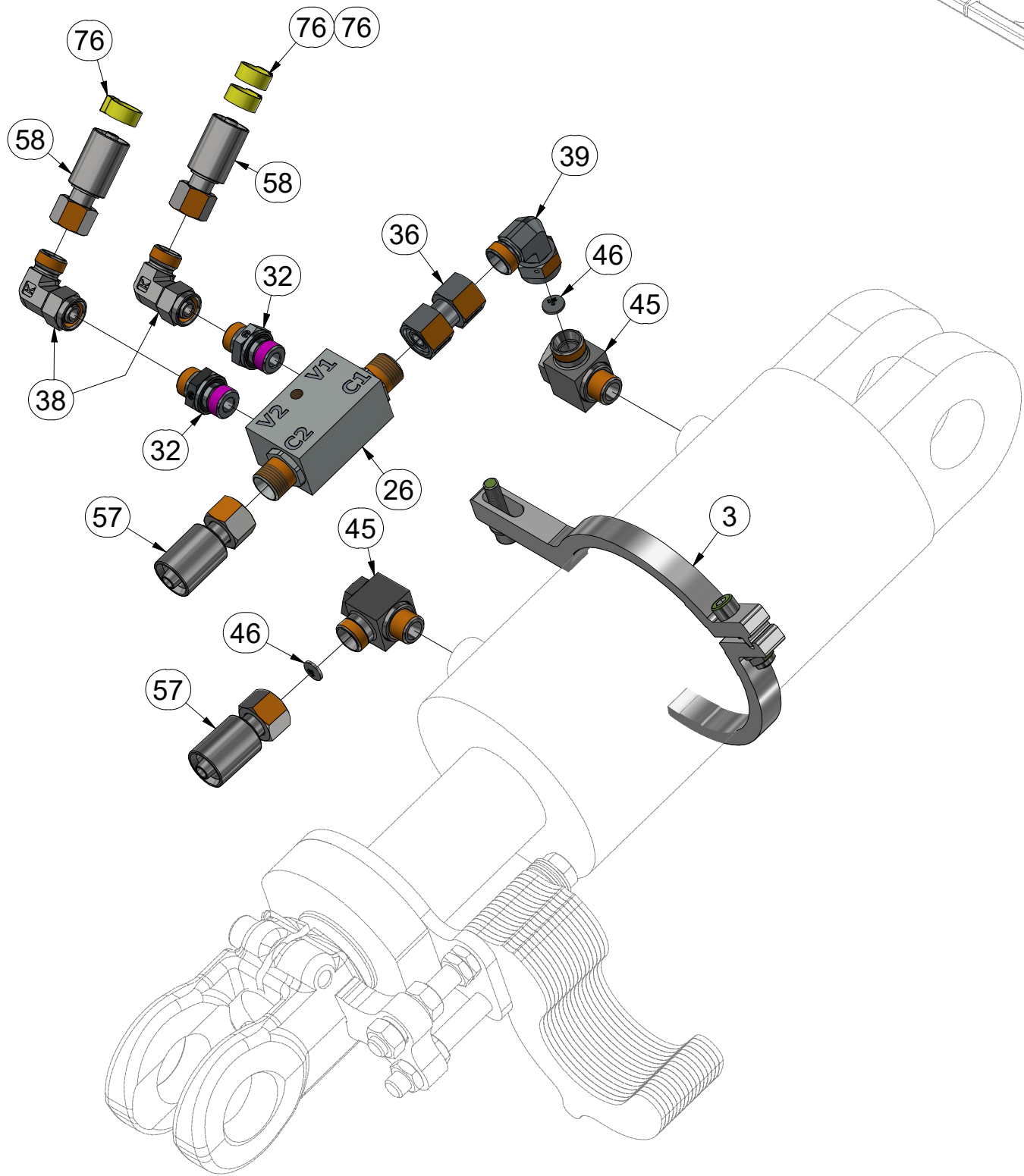
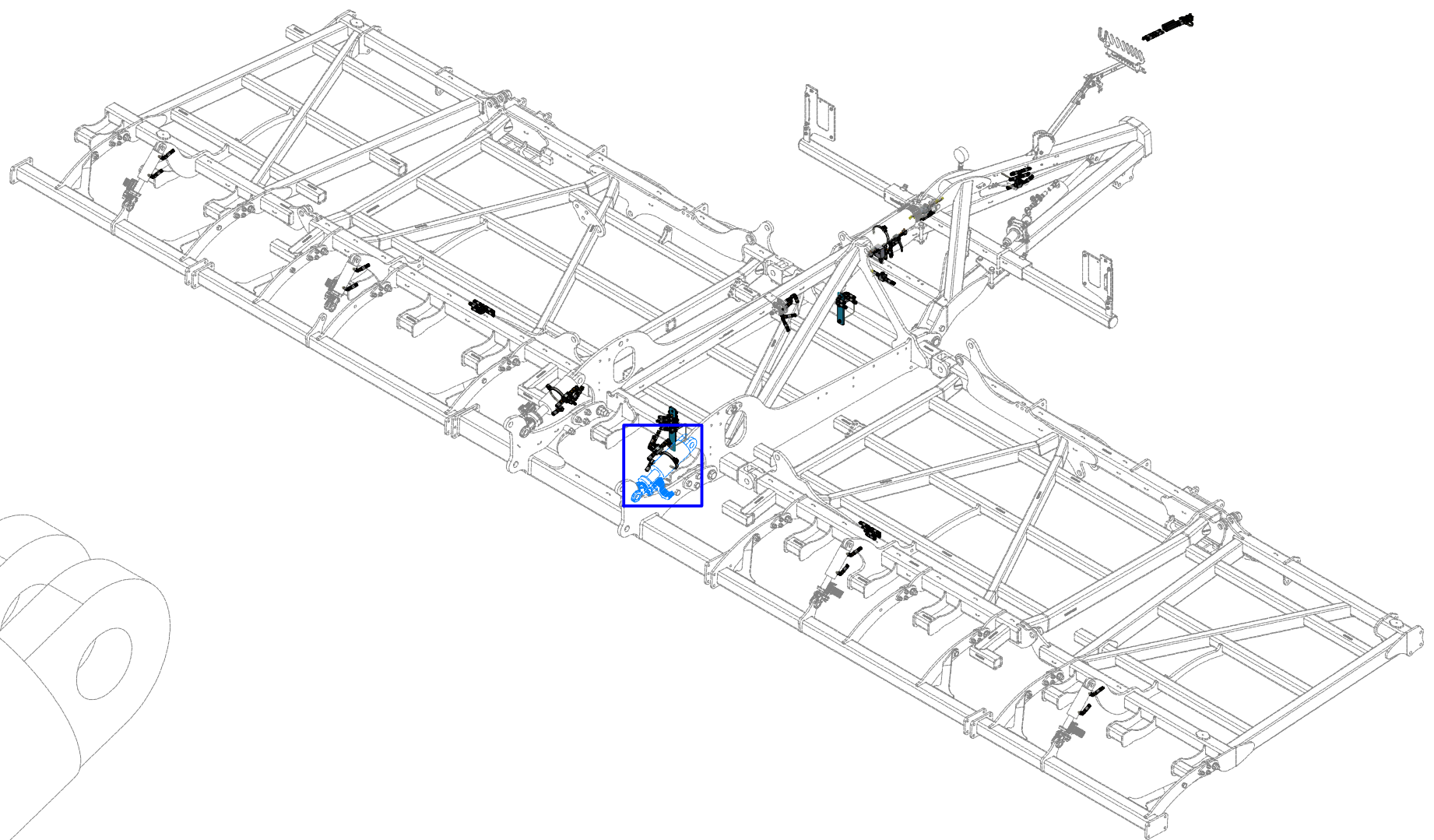

Pos.	Part Number	Pcs.
3	VZ00010112	2
26	m08083	2
32	m06528	8
36	m22306	2
38	m06803	33
39	m07654	2
45	m20882	6
46	m10762	4
57	m03845	2
58	m04033	4
76	m11289	101

ⒸZ HYDRAULICKÝ ROZVOD - ZAHLUBOVÁNÍ

Ⓓ HYDRAULISCHE VERTEILUNG - EINSENKUNG

Ⓕ CONDUIT HYDRAULIQUE - L'ENFONCEMENT

ⒸB HYDRAULIC DISTRIBUTION - RECESSING

Ⓔ ГИДРАВЛИЧЕСКОЕ РАСПРЕДЕЛЕНИЕ - ЗАГЛУБЛЕНИЕ

ⒼL HYDRAULICZNY PRZEWÓD - ZAGŁĘBIENIA



VZ00074922

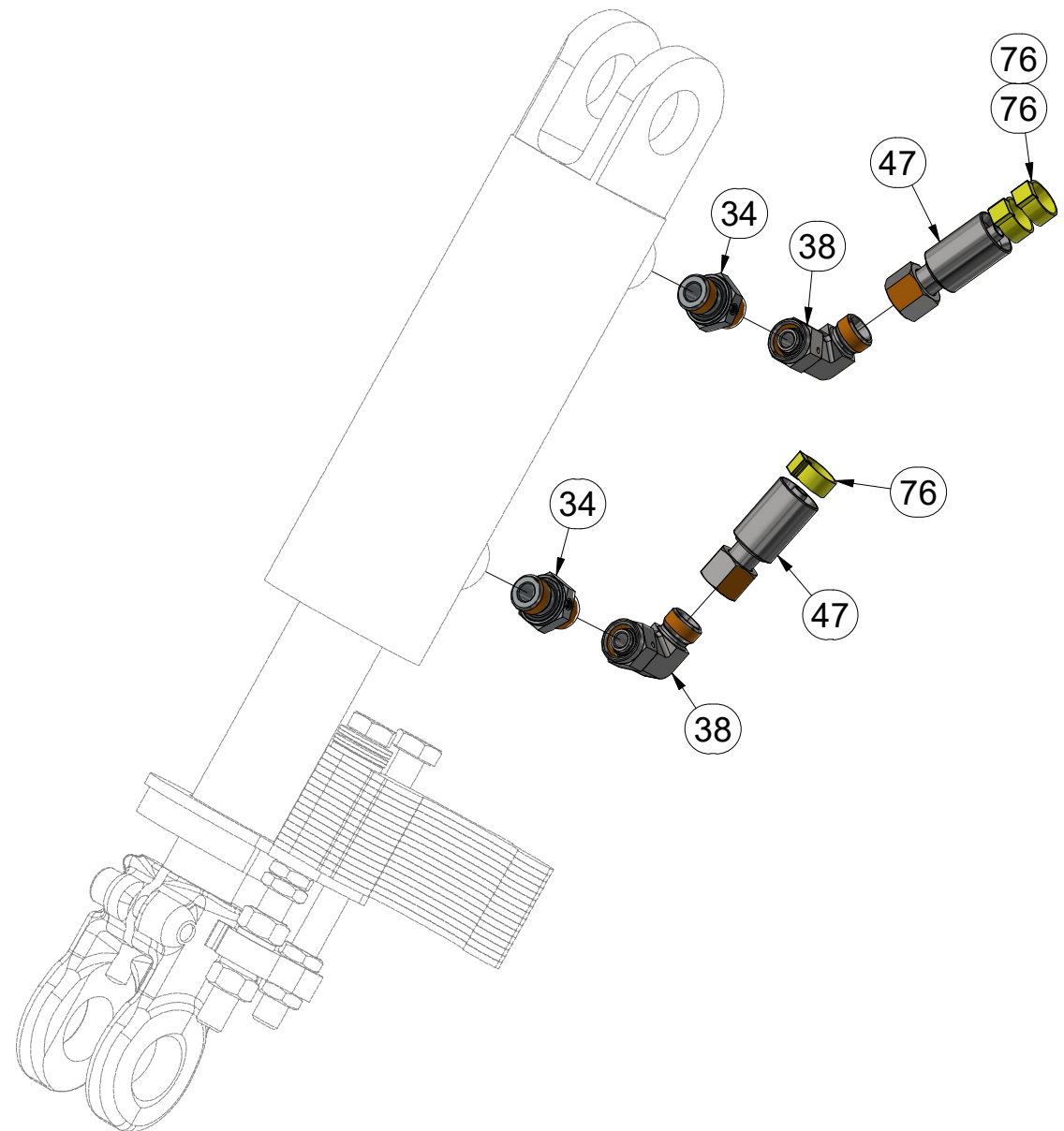
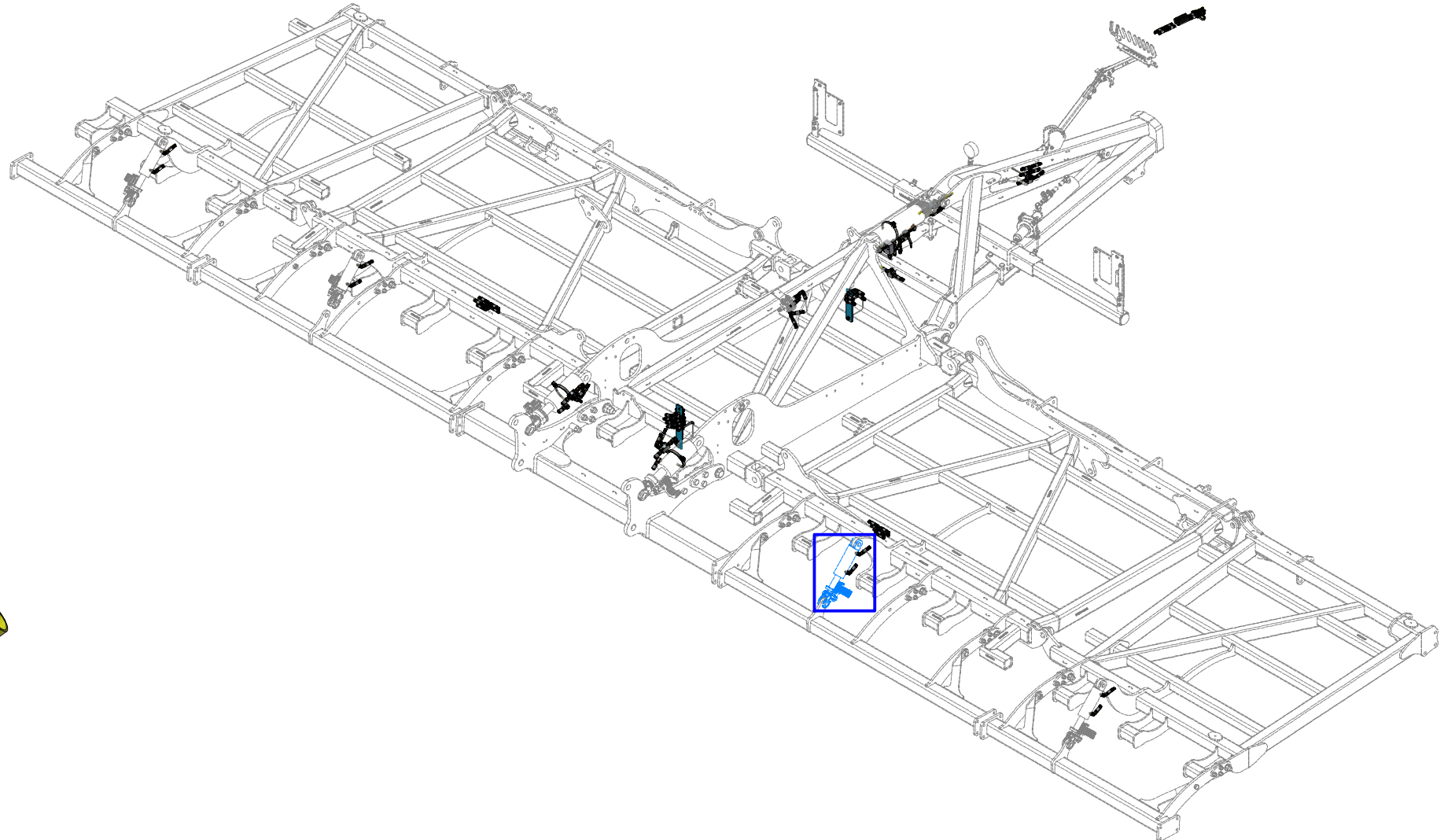

Pos.	Part Number	Pcs.
34	m07906	8
38	m06803	33
47	m07364	5
76	m11289	101

ⒸZ HYDRAULICKÝ ROZVOD - ZAHLUBOVÁNÍ

Ⓓ HYDRAULISCHE VERTEILUNG - EINSENKUNG

Ⓕ CONDUIT HYDRAULIQUE - L'ENFONCEMENT

ⒸB HYDRAULIC DISTRIBUTION - RECESSING

ⒸU ГИДРАВЛИЧЕСКОЕ РАСПРЕДЕЛЕНИЕ - ЗАГЛУБЛЕНИЕ

ⒸL HYDRAULICZNY PRZEWÓD - ZAGŁĘBIENIA

Farmet

VZ00074922

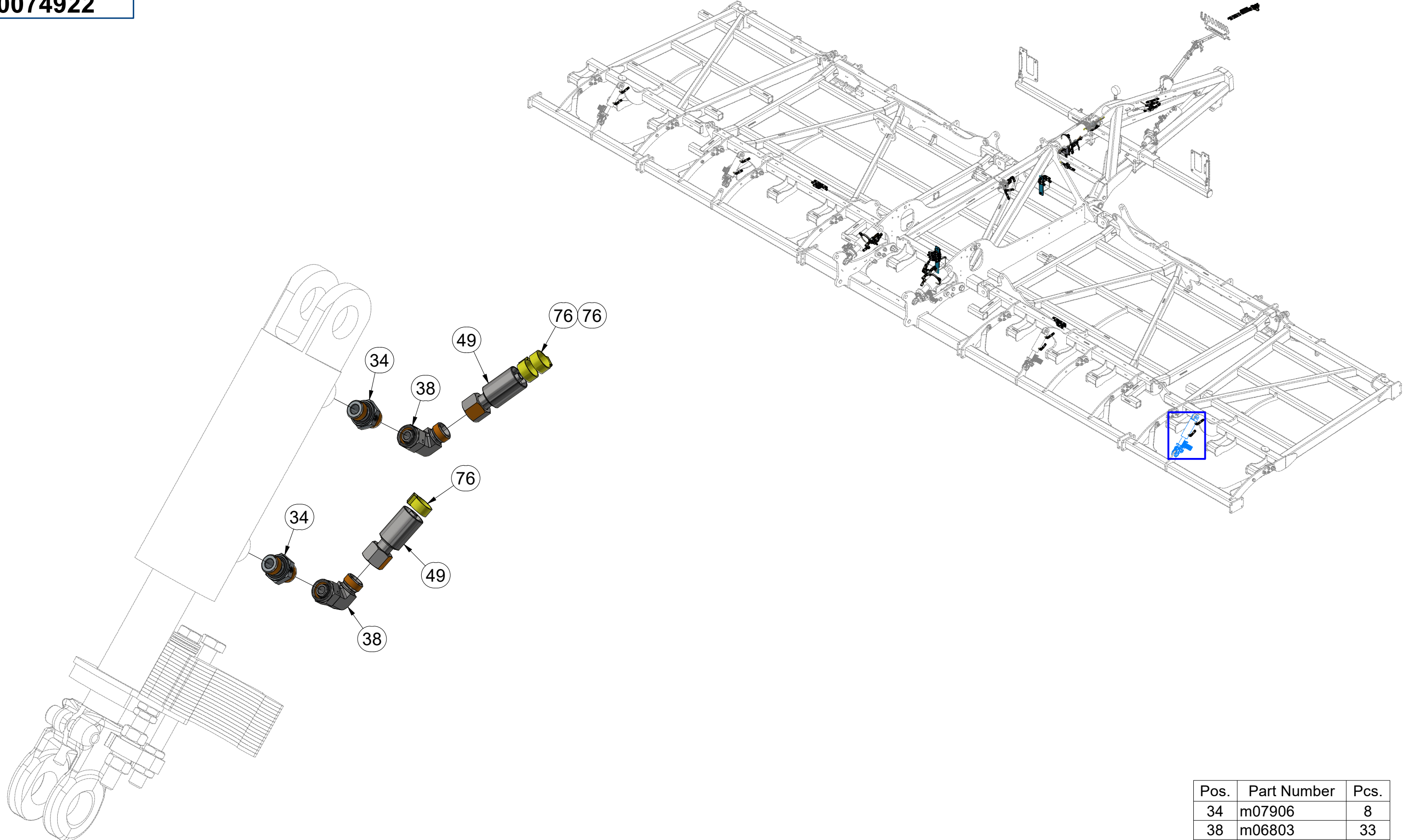

Pos.	Part Number	Pcs.
34	m07906	8
38	m06803	33
49	m12022	2
76	m11289	101

CZ DRŽÁK
 D HALTER
 F SUPPORT

GB HOLDER
 RU ДЕРЖАТЕЛЬ
 PL UCHWYT



VZ00009944

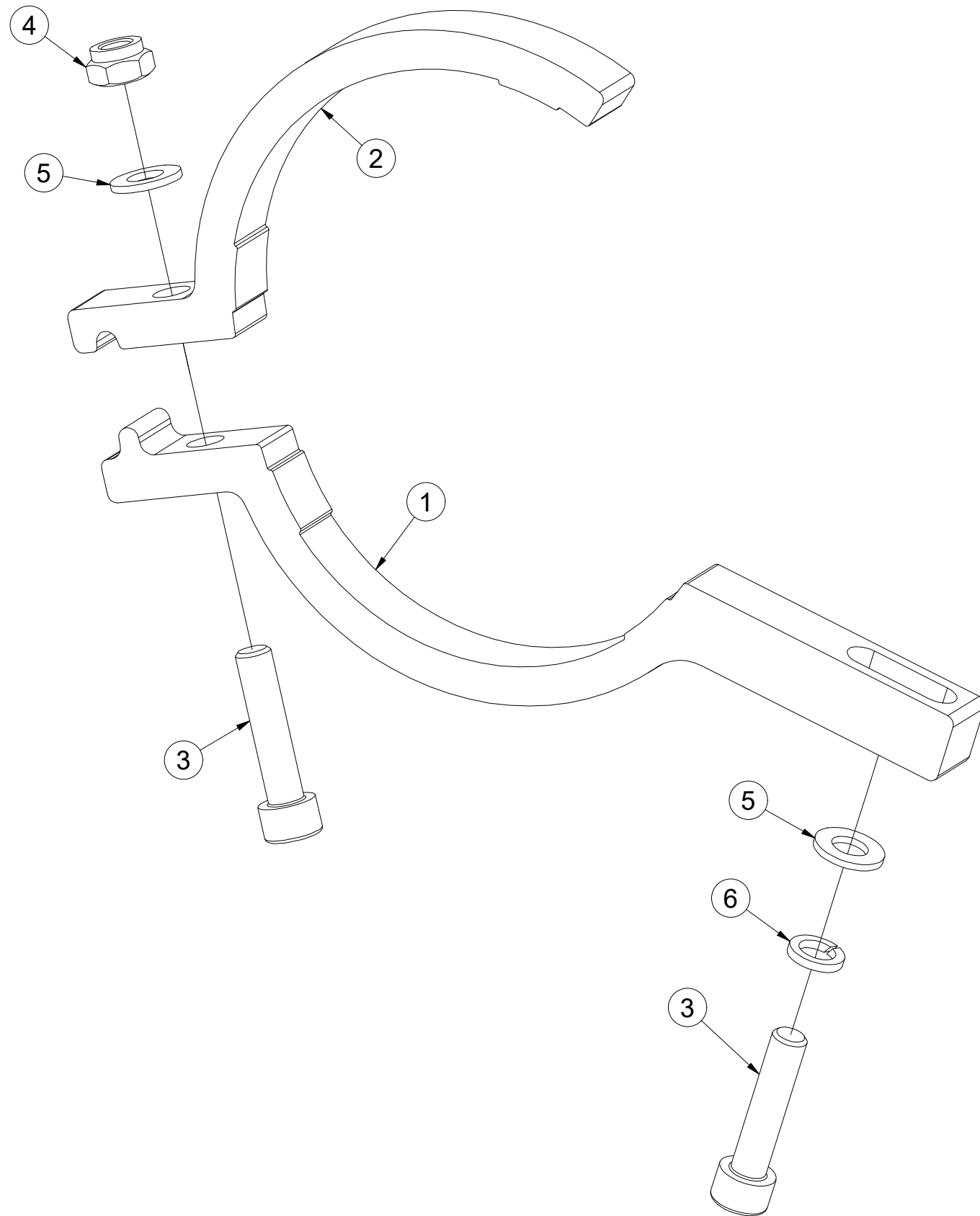

Pos.	Part Number	Pcs.
1	VZ00009925	1
2	VZ00009926	1
3	m09464	2
4	m04503	1
5	m01203	2
6	m01202	1

CZ DRŽÁK
 D HALTER
 F SUPPORT

GB HOLDER
 RU ДЕРЖАТЕЛЬ
 PL UCHWYT



VZ00010112

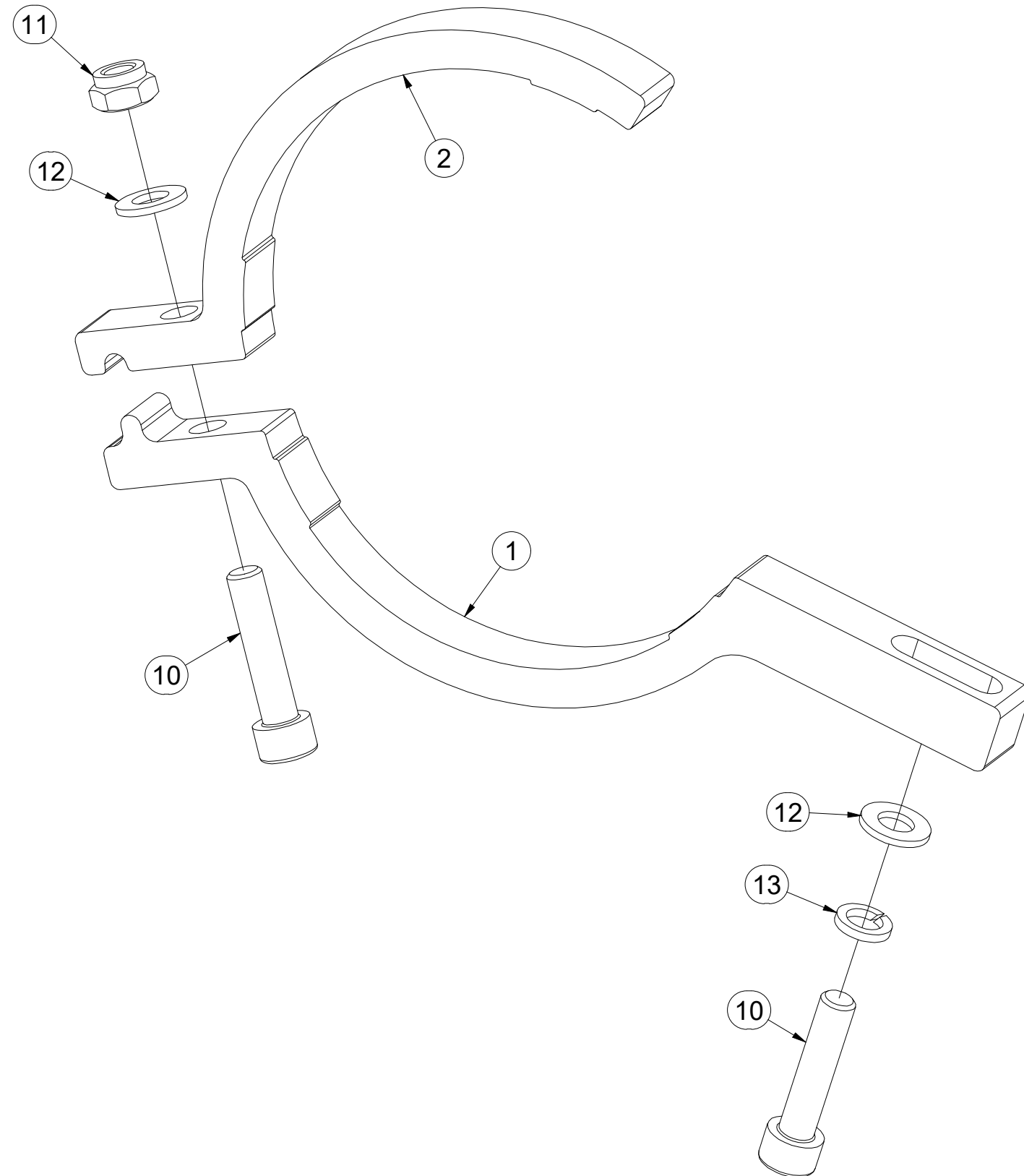

Pos.	Part Number	Pcs.
1	VZ00010113	1
2	VZ00010114	1
10	m09464	2
11	m04503	1
12	m01203	2
13	m01202	1

Ⓒ PÍSTNICE 100/50-100

Ⓓ KOLBENSTANGE 100/50-100

Ⓕ TIGE DE PISTON 100/50-100

VZ00046217

Ⓖ PISTON ROD 100/50-100

Ⓡ ЦИЛИНДР 100/50-100

Ⓟ TRZPIEŃ TŁOKA 100/50-100

Farmet

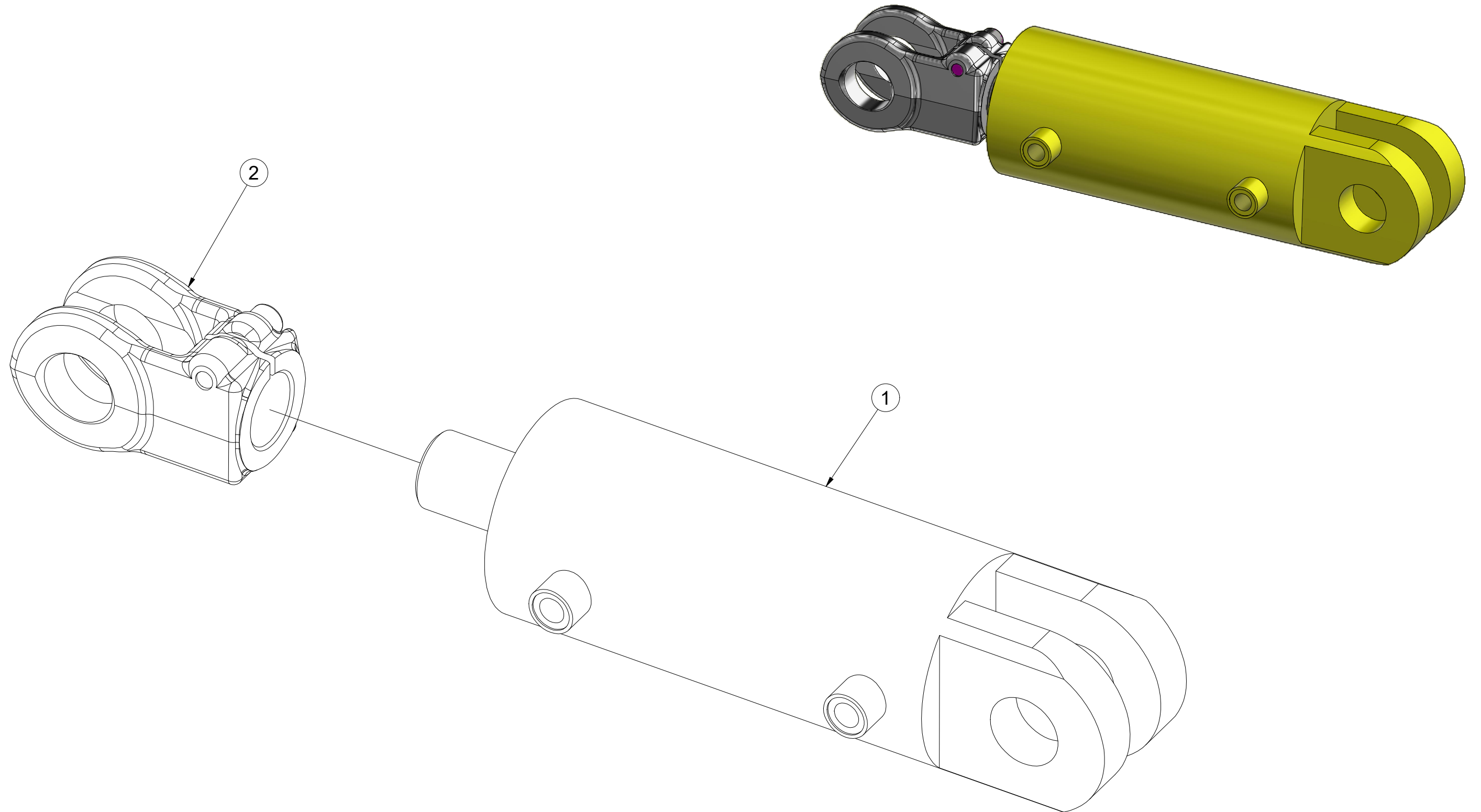

Pos.	Part Number	Pcs.
1	m25312	1
2	VZ00048546	1

Ⓒ PÍSTNICE 110/56-820

Ⓓ KOLBENSTANGE 110/56-820

Ⓕ TIGE DE PISTON 110/56-820

Ⓖ PISTON ROD 110/56-820

Ⓡ ЦИЛИНДР 110/56-820

Ⓟ TRZPIEŃ TŁOKA 110/56-820

Farmet

VZ00046241

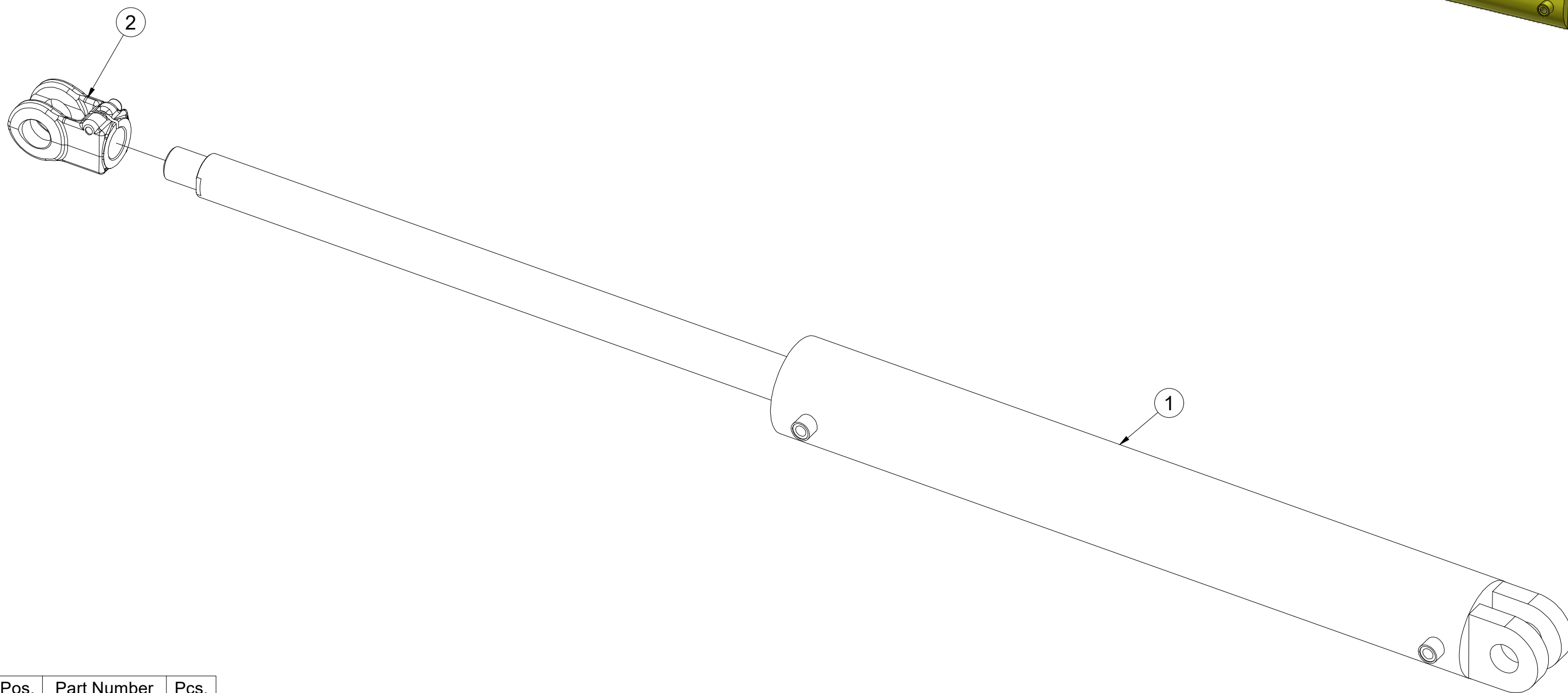
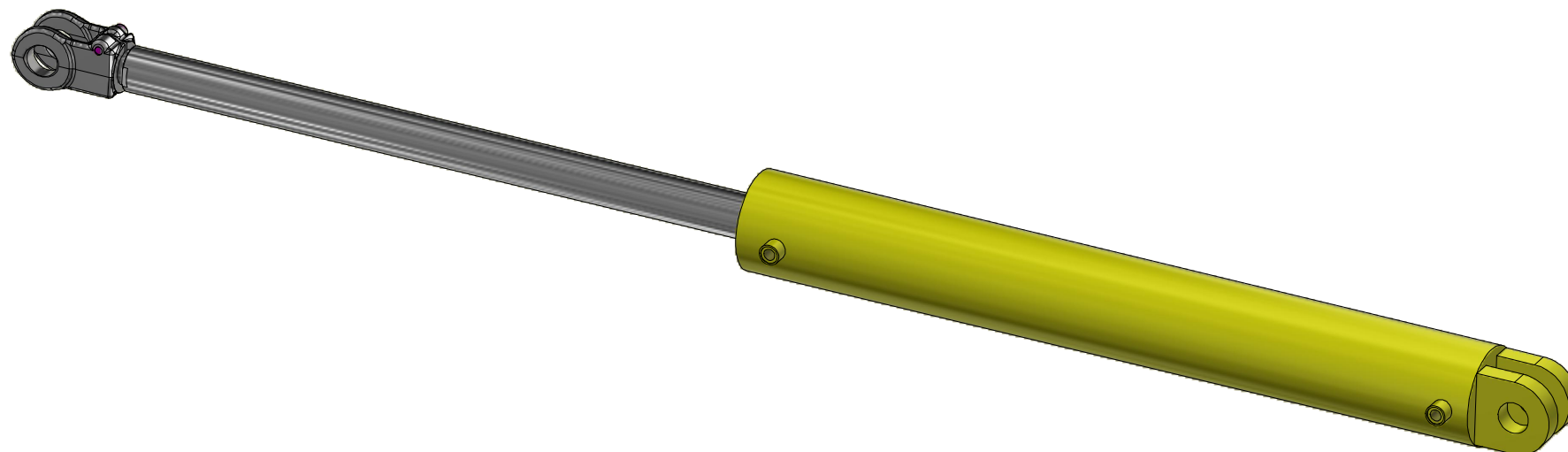

Pos.	Part Number	Pcs.
1	m25321	1
2	VZ00048546	1

Ⓒ PÍSTNICE 90/45-600

Ⓓ KOLBENSTANGE 90/45-600

Ⓕ TIGE DE PISTON 90/45-600

Ⓖ PISTON ROD 90/45-600

Ⓡ ЦИЛИНДР 90/45-600

Ⓟ TRZPIEŃ TŁOKA 90/45-600



VZ00046682

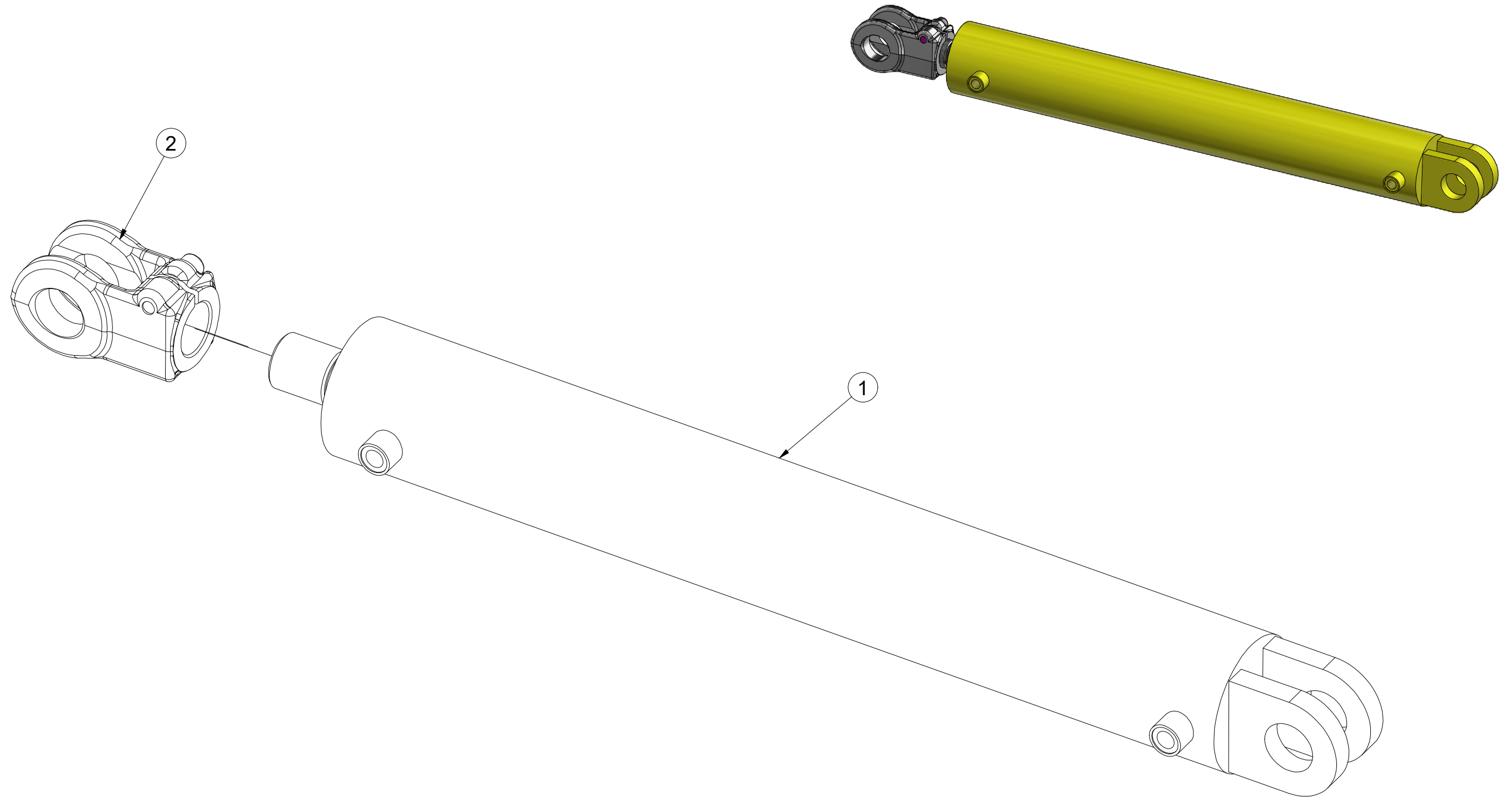

Pos.	Part Number	Pcs.
1	m25322	1
2	VZ00048546	1

☉ OKO PÍSTNICE

☉ AUGEN FÜR KOLBENSTANGE

☉ L'ŒIL TIGE DE PISTON

☉ PISTON ROD EYE

☉ ПРОУШИНА ШТОКА ПОРШНЯ

☉ UCHO TŁOCZYSKA

Farmet

VZ00048546

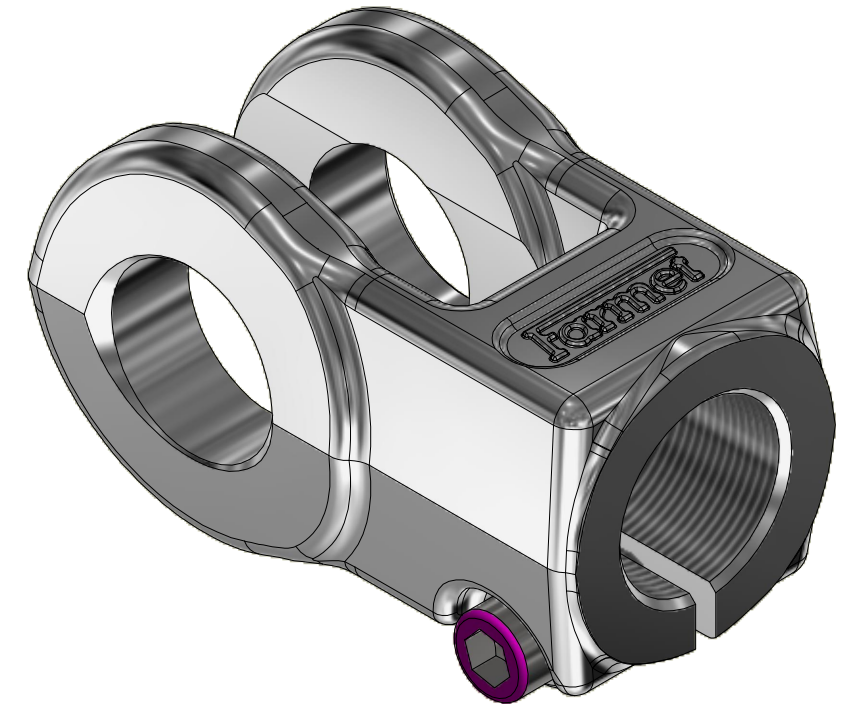
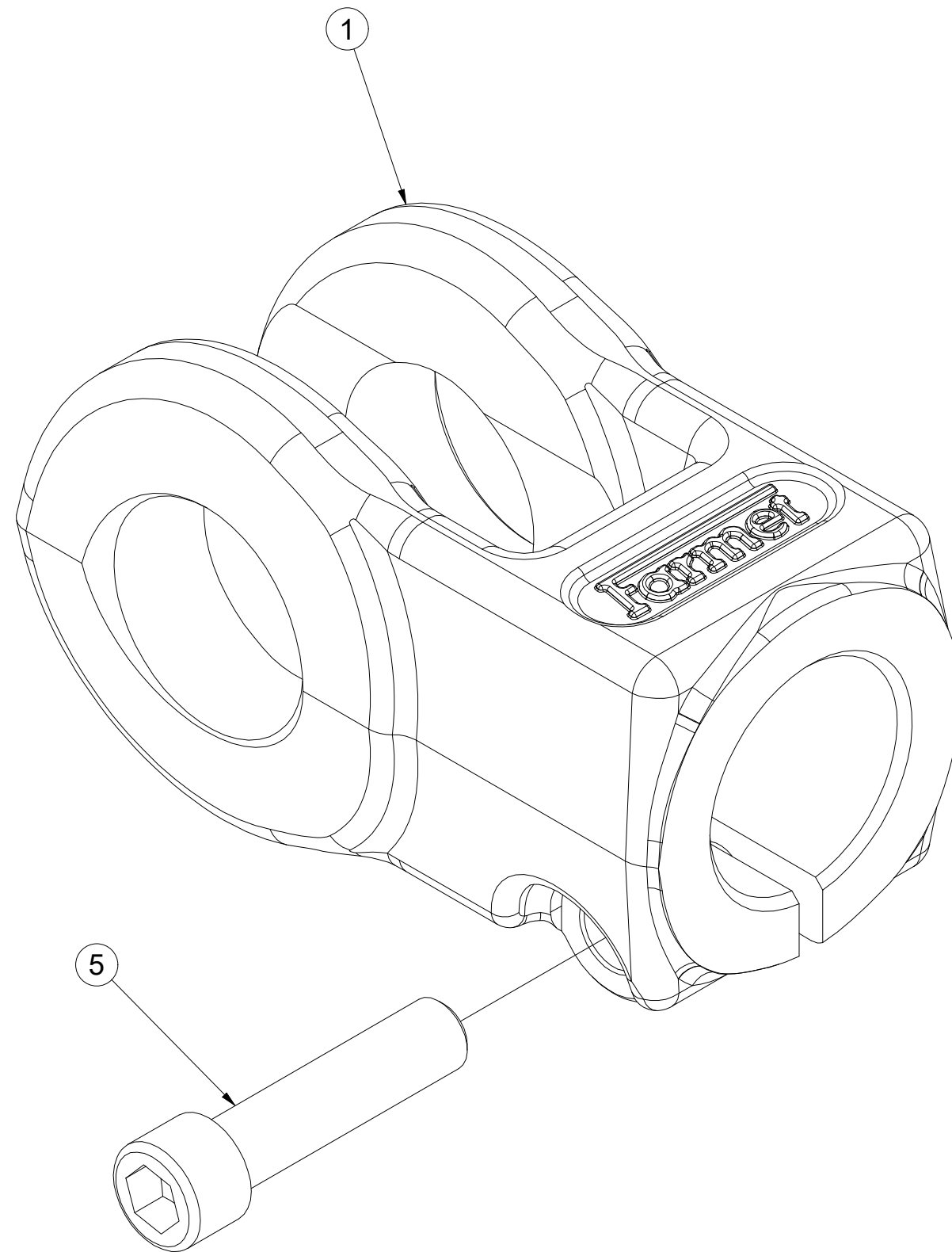

Pos.	Part Number	Pcs.
1	VZ00050799	1
5	m25842	1

Ⓒ PÍSTNICE 110/56-100

Ⓓ KOLBENSTANGE 110/56-100

Ⓕ TIGE DE PISTON 110/56-100

Ⓖ PISTON ROD 110/56-100

Ⓡ ЦИЛИНДР 110/56-100

Ⓟ TRZPIEŃ TŁOKA 110/56-100



VZ00075067

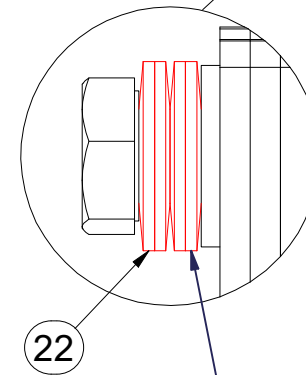
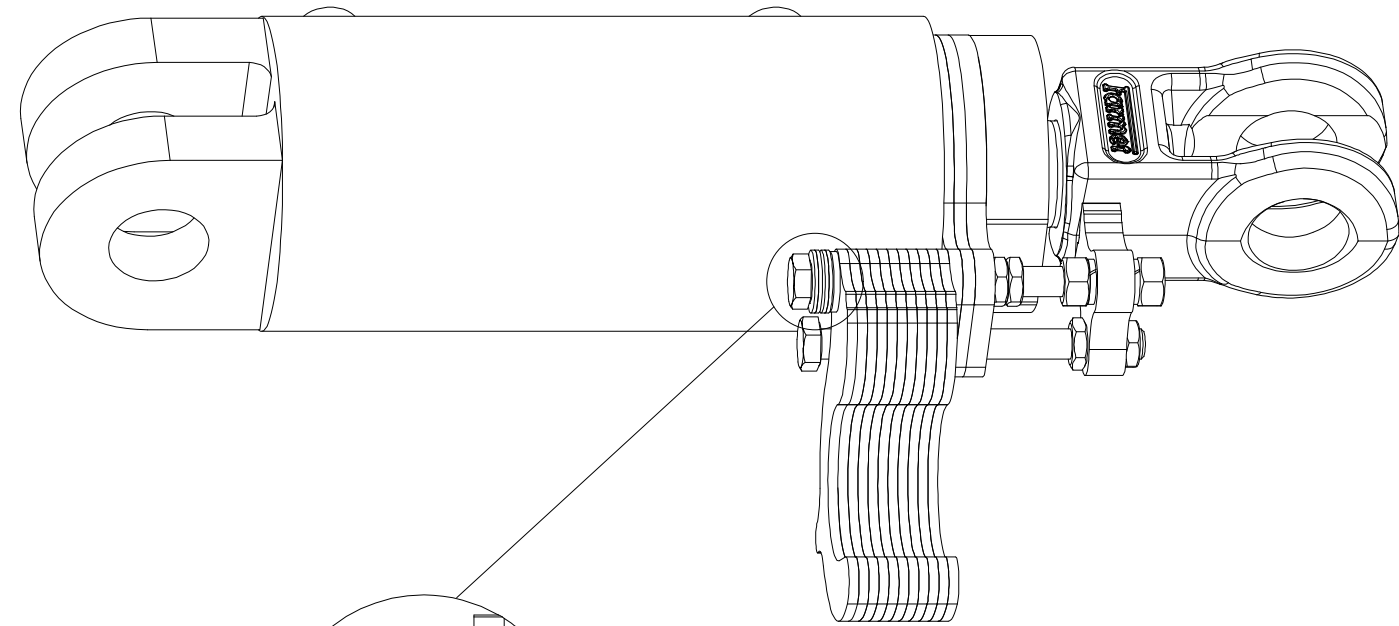
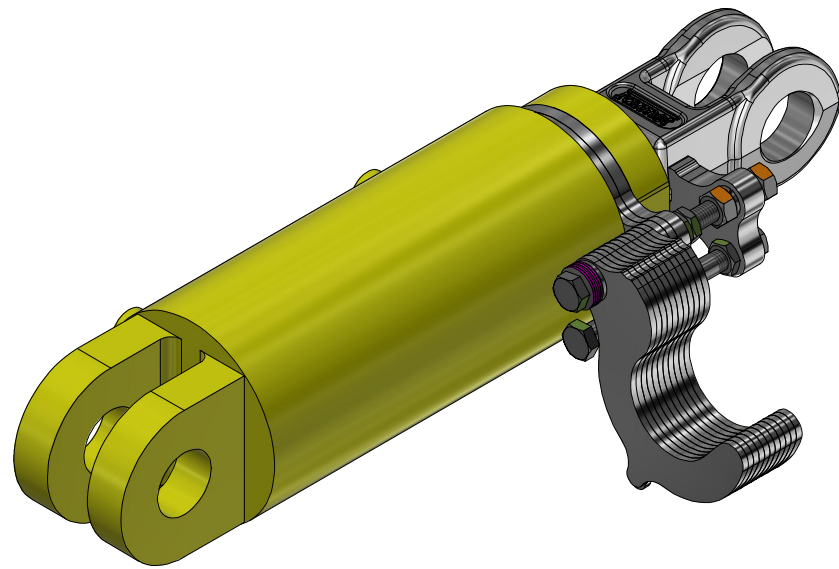

CZ: SPRÁVNÁ ORIENTACE TALÍŘOVÝCH PRUŽIN
 DE: KORREKTE AUSRICHTUNG DER TELLERFEDERN
 FR: ORIENTATION CORRECTE DES RESSORTS À DISQUE
 EN: CORRECT ORIENTATION OF DISC SPRINGS
 RU: ПРАВИЛЬНАЯ ОРИЕНТАЦИЯ ТАРЕЛЬЧАТЫХ ПРУЖИН
 PL: PRAWIDŁOWA POZYCJA SPRĘŻYN TALERZOWYCH

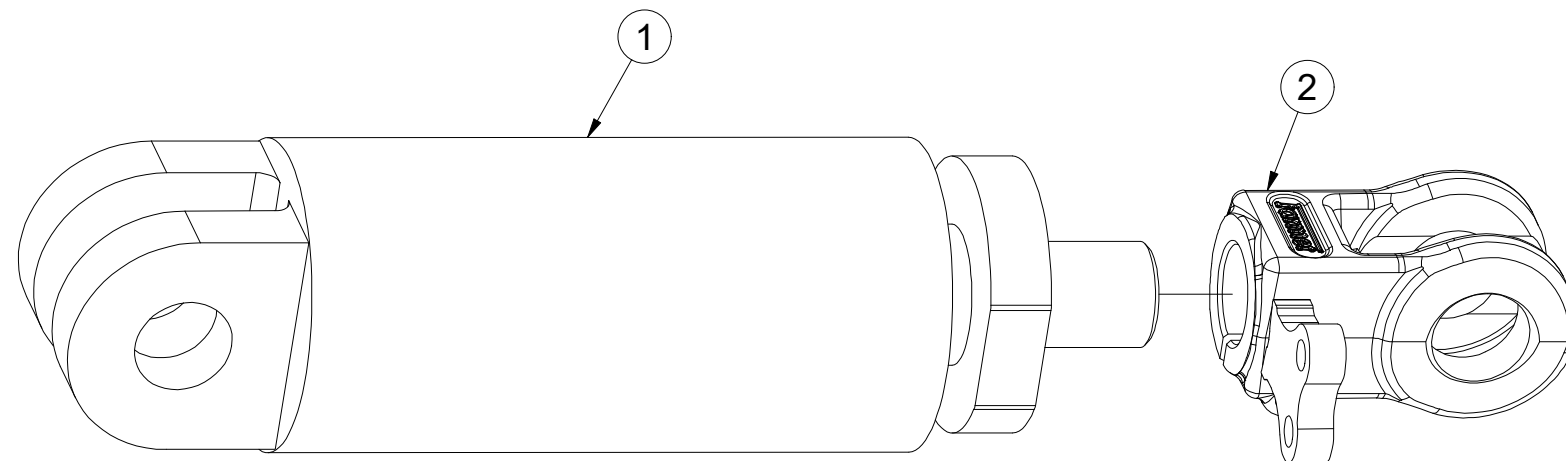

Pos.	Part Number	Pcs.
1	m25178	1
2	VZ00049366	1
22	m17728	4

Ⓒ PÍSTNICE 110/56-100

Ⓓ KOLBENSTANGE 110/56-100

Ⓕ TIGE DE PISTON 110/56-100

Ⓒ PISTON ROD 110/56-100

Ⓓ ЦИЛИНДР 110/56-100

Ⓒ TRZPIEŃ TŁOKA 110/56-100



VZ00075067

CZ: UTÁHNOUT TAK, ABY BYLO MOŽNÉ S JEDNOTLIVÝMI VYMEZOVACÍMI PODLOŽKAMI HÝBAT, ALE ABY SE SAMOVOLNĚ NEODKLOPILY PŘÍ PŘEKLOPENÍ PÍSTNICE (SKLÁPĚNÍ STROJE)
 DE: SO ANZIEHEN, DASS DIE EINZELNEN SICHERUNGSSCHEIBEN SICH BEWEGEN LASSEN, ABER DASS SIE BEIM ÜBERKIPPEN DER KOLBENSTANGE (KIPPEN DER MASCHINE) NICHT EIGENSTÄNDIG ABKLAPPEN
 EN: TIGHTEN SO THAT IT IS POSSIBLE TO MOVE THE INDIVIDUAL SPACERS, BUT THEY DO NOT UNCLIP AUTOMATICALLY WHEN THE PISTON ROD IS TILTED (MACHINE FOLDING).
 FR: SERRER POUR POUVOIR DÉPLACER DES RONDELLES INDIVIDUELLES À DÉLIMITER MAIS À ÉVITER LES RONDELLES DE BASCULER SPONTANÉMENT EN CAS DE RENVERSEMENT DE LA TIGE DE PISTON (BASCULEMENT DE LA MACHINE)
 RU: ЗАЖАТЬ ТАК, ЧТОБЫ КАЖДАЯ ОГРАНИЧИТЕЛЬНАЯ ПОДКЛАДКА БЫЛА ПОДВИЖНА, ОДНАКО НЕ МОГЛА САМОПРОИЗВОЛЬНО МЕНЯТЬ ПОЛОЖЕНИЕ ПРИ РАБОТЕ ЦИЛИНДРА (СКЛАДЫВАНИИ МАШИНЫ)
 PL: DOKRĘCIĆ W TAKI SPOSÓB, ABY MOŻNA BYŁO PORUSZAĆ POSZCZEGÓLNYMI PODKŁADKAMI DYSTANSOWYMI, ALE ABY ZAPOBIEC ICH SPONTANICZNEMU ODCHYLENIU SIĘ PODCZAS PRZECHYLENIA TŁOCZYSKA (PRZECHYLENIA MASZYN)

CZ: PO DOTAŽENÍ MUSÍ PODLOŽKA ROVNOBĚŽNĚ DOSEDAT NA ČELO PÍSTNICE
 DE: NACH DEM ANZIEHEN MUSS DIE UNTERLEGSCHLEIBE AUF DER STIRNSEITE DER KOLBENSTANGE AUFLIEGEN
 FR: APRÈS LE SERRAGE, LA RONDELLE DOIT ÊTRE PARALLÈLE À LA TÊTE DE LA TIGE DE PISTON
 EN: AFTER TIGHTENING, THE SPACER MUST SIT PARALLEL TO THE FRONT OF THE PISTON ROD
 RU: ПОСЛЕ ЗАЖАТИЯ ПОДКЛАДКА ДОЛЖНА ПАРАЛЛЕЛЬНО ПРИЛЕГАТЬ К ТОРЦУ ЦИЛИНДРА
 PL: PO DOKRĘCENIU PODKŁADKA MUSI PRZYLEGAĆ RÓWNOLEGLE DO POWIERZCHNI CZOŁOWEJ TŁOCZYSKA

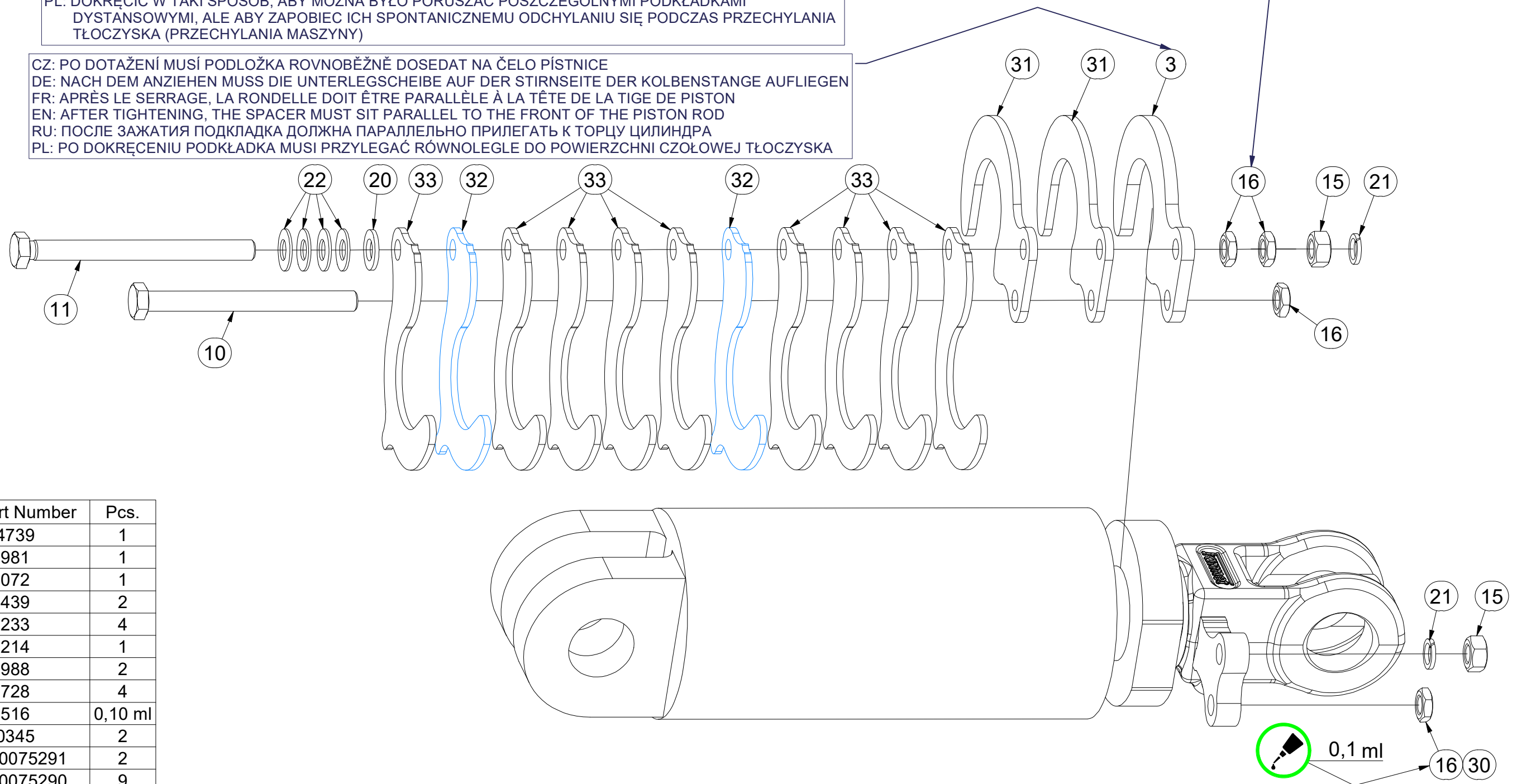

Pos.	Part Number	Pcs.
3	4014739	1
10	m04981	1
11	m16072	1
15	m10439	2
16	m14233	4
20	m01214	1
21	m03988	2
22	m17728	4
30	m10516	0,10 ml
31	4020345	2
32	VZ00075291	2
33	VZ00075290	9

Ⓒ PÍSTNICE 110/56-100

Ⓓ KOLBENSTANGE 110/56-100

Ⓕ TIGE DE PISTON 110/56-100

Ⓖ PISTON ROD 110/56-100

Ⓡ ЦИЛИНДР 110/56-100

Ⓟ TRZPIEŃ TŁOKA 110/56-100



VZ00075327

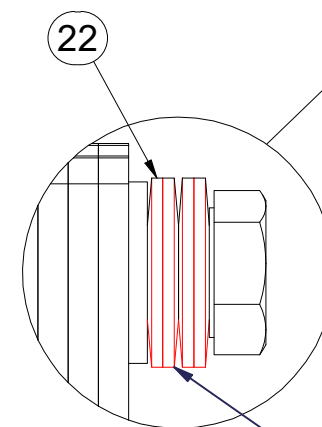
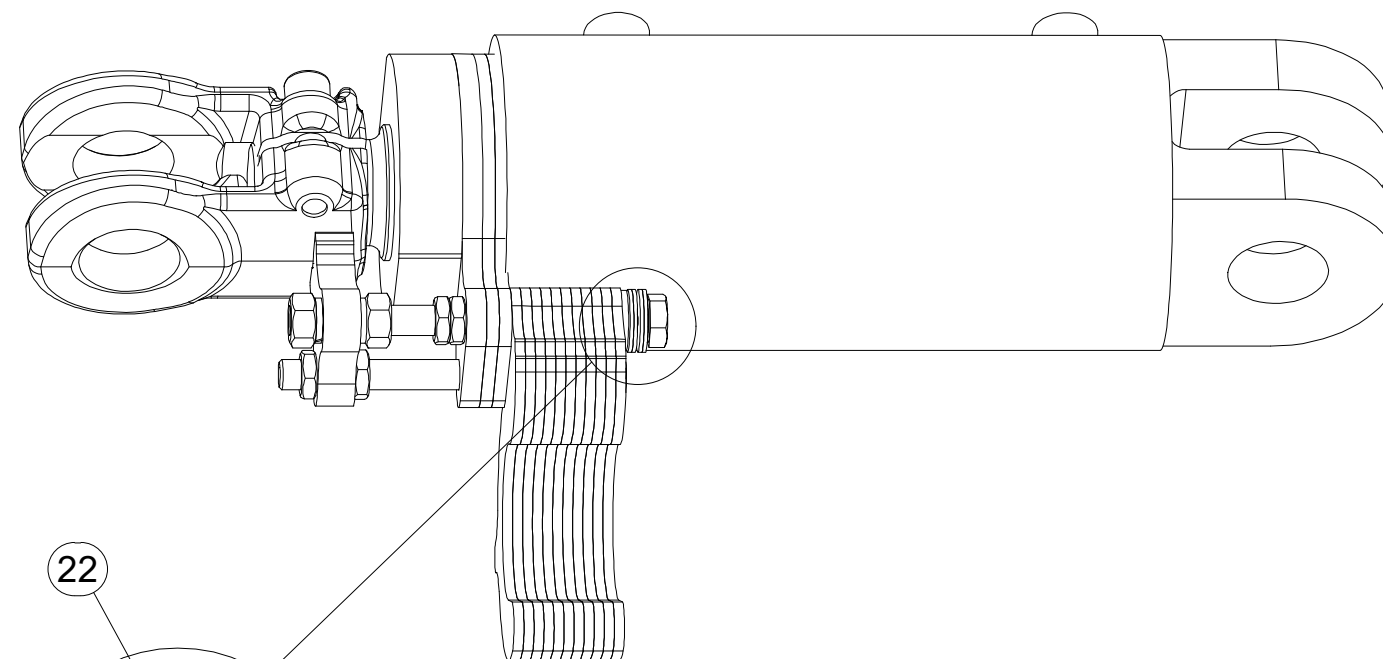
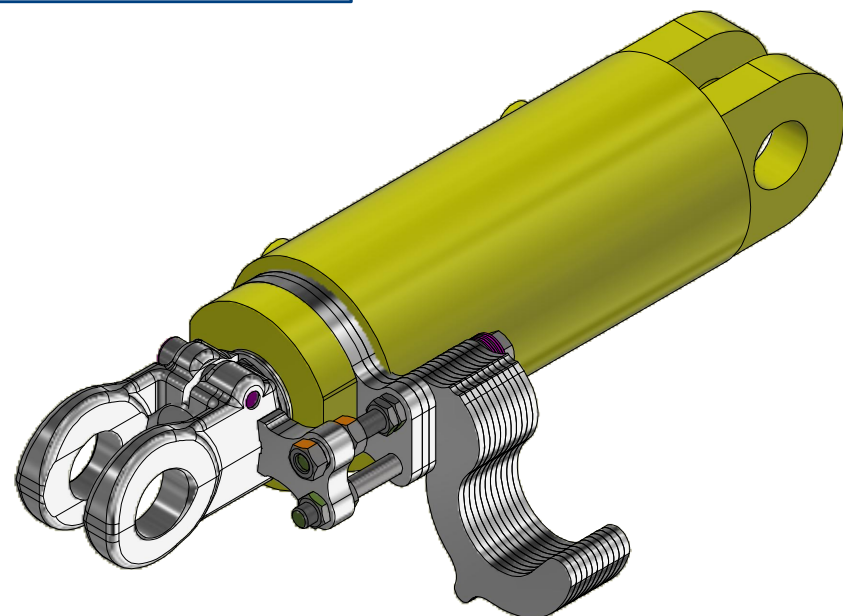

CZ: SPRÁVNÁ ORIENTACE TALÍŘOVÝCH PRUŽIN
 DE: KORREKTE AUSRICHTUNG DER TELLERFEDERN
 FR: ORIENTATION CORRECTE DES RESSORTS À DISQUE
 EN: CORRECT ORIENTATION OF DISC SPRINGS
 RU: ПРАВИЛЬНАЯ ОРИЕНТАЦИЯ ТАРЕЛЬЧАТЫХ ПРУЖИН
 PL: PRAWIDŁOWA POZYCJA SPRĘŻYN TALERZOWYCH

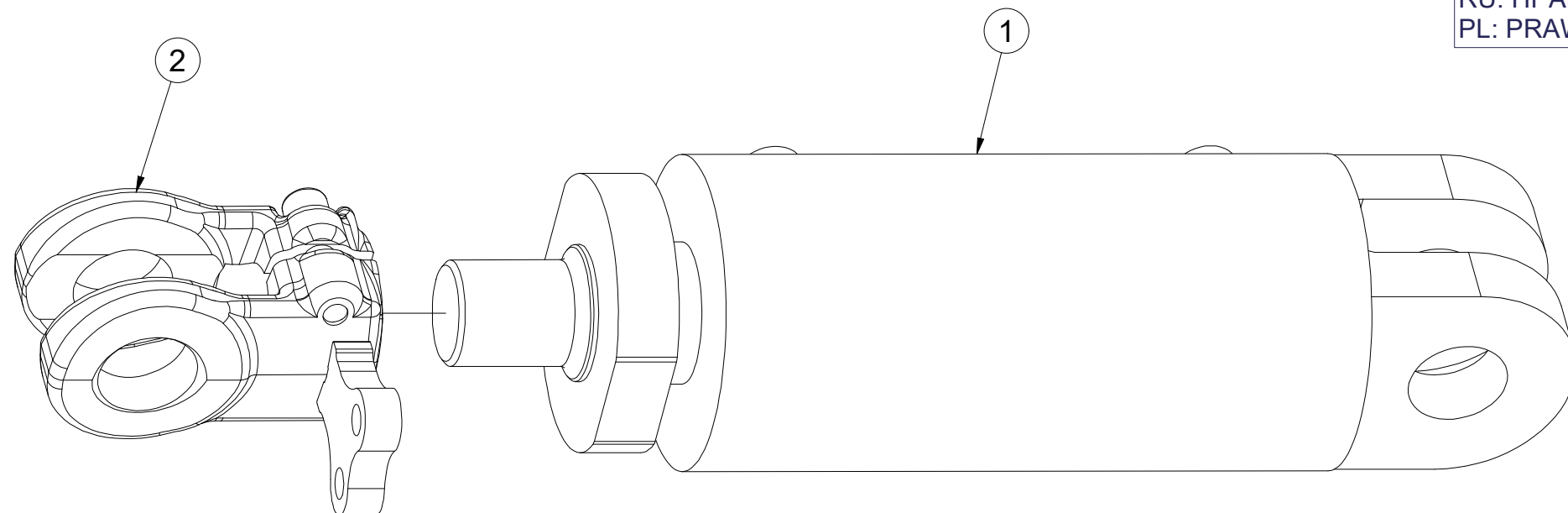

Pos.	Part Number	Pcs.
1	m25178	1
2	VZ00049366	1
22	m17728	4

Ⓒ PÍSTNICE 110/56-100

Ⓓ KOLBENSTANGE 110/56-100

Ⓕ TIGE DE PISTON 110/56-100

Ⓖ PISTON ROD 110/56-100

Ⓒ ЦИЛИНДР 110/56-100

Ⓖ TRZPIEŃ TŁOKA 110/56-100



VZ00075327

CZ: UTÁHNOUT TAK, ABY BYLO MOŽNÉ S JEDNOTLIVÝMI VYMEZOVACÍMI PODLOŽKAMI HÝBAT, ALE ABY SE SAMOVOLNĚ NEODKLOPILY PŘI PŘEKLOPENÍ PÍSTNICE (SKLÁPĚNÍ STROJE)
 DE: SO ANZIEHEN, DASS DIE EINZELNEN SICHERUNGSSCHEIBEN SICH BEWEGEN LASSEN, ABER DASS SIE BEIM ÜBERKIPPEN DER KOLBENSTANGE (KIPPEN DER MASCHINE) NICHT EIGENSTÄNDIG ABKLAPPEN
 EN: TIGHTEN SO THAT IT IS POSSIBLE TO MOVE THE INDIVIDUAL SPACERS, BUT THEY DO NOT UNCLIP AUTOMATICALLY WHEN THE PISTON ROD IS TILTED (MACHINE FOLDING).
 FR: SERRER POUR POUVOIR DÉPLACER DES RONDELLES INDIVIDUELLES À DÉLIMITER MAIS À ÉVITER LES RONDELLES DE BASCULER SPONTANÉMENT EN CAS DE RENVERSEMENT DE LA TIGE DE PISTON (BASCULEMENT DE LA MACHINE)
 RU: ЗАЖАТЬ ТАК, ЧТОБЫ КАЖДАЯ ОГРАНИЧИТЕЛЬНАЯ ПОДКЛАДКА БЫЛА ПОДВИЖНА, ОДНАКО НЕ МОГЛА САМОПРОИЗВОЛЬНО МЕНЯТЬ ПОЛОЖЕНИЕ ПРИ РАБОТЕ ЦИЛИНДРА (СКЛАДЫВАНИИ МАШИНЫ)
 PL: DOKRĘCIĆ W TAKI SPOSÓB, ABY MOŻNA BYŁO PORUSZAĆ POSZCZEGÓLNYMI PODKŁADKAMI DYSTANSOWYMI, ALE ABY ZAPOBIEC ICH SPONTANICZNEMU ODCHYLENIU SIĘ PODCZAS PRZECZYLANIA TŁOCZYSKA (PRZECZYLANIA MASZYNY)

CZ: PO DOTAŽENÍ MUSÍ PODLOŽKA ROVNOBĚŽNĚ DOSEDAT NA ČELO PÍSTNICE
 DE: NACH DEM ANZIEHEN MUSS DIE UNTERLEGSCHLEIBE AUF DER STIRNSEITE DER KOLBENSTANGE AUFLIEGEN
 FR: APRÈS LE SERRAGE, LA RONDELLE DOIT ÊTRE PARALLÈLE À LA TÊTE DE LA TIGE DE PISTON
 EN: AFTER TIGHTENING, THE SPACER MUST SIT PARALLEL TO THE FRONT OF THE PISTON ROD
 RU: ПОСЛЕ ЗАЖАТИЯ ПОДКЛАДКА ДОЛЖНА ПАРАЛЛЕЛЬНО ПРИЛЕГАТЬ К ТОРЦУ ЦИЛИНДРА
 PL: PO DOKRĘCENIU PODKŁADKA MUSI PRZYLEGAĆ RÓWNOLEGLE DO POWIERZCHNI CZOŁOWEJ TŁOCZYSKA

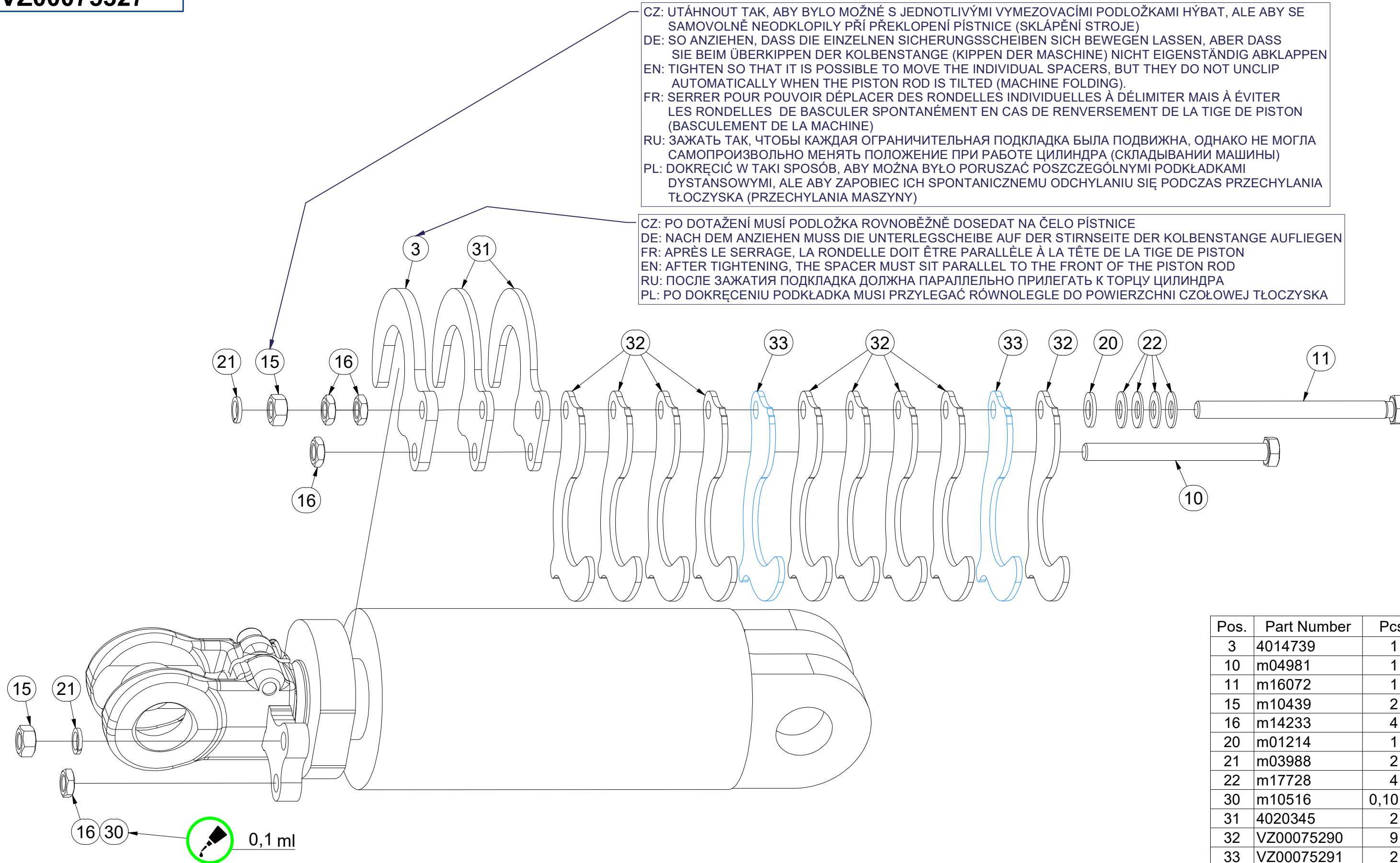

Pos.	Part Number	Pcs.
3	4014739	1
10	m04981	1
11	m16072	1
15	m10439	2
16	m14233	4
20	m01214	1
21	m03988	2
22	m17728	4
30	m10516	0,10 ml
31	4020345	2
32	VZ00075290	9
33	VZ00075291	2

☉ OKO PÍSTNICE

☐ AUGEN FÜR KOLBENSTANGE

☉ L'ŒIL TIGE DE PISTON

☉ PISTON ROD EYE

☉ ПРОУШИНА ШТОКА ПОРШНЯ

☉ UCHO TŁOCZYSKA

Farmet

VZ00049366

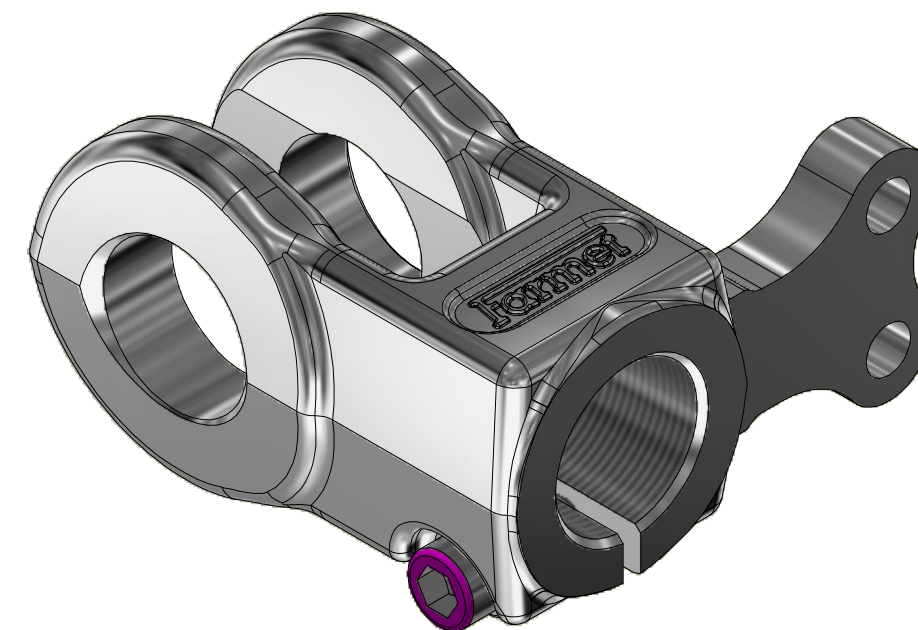
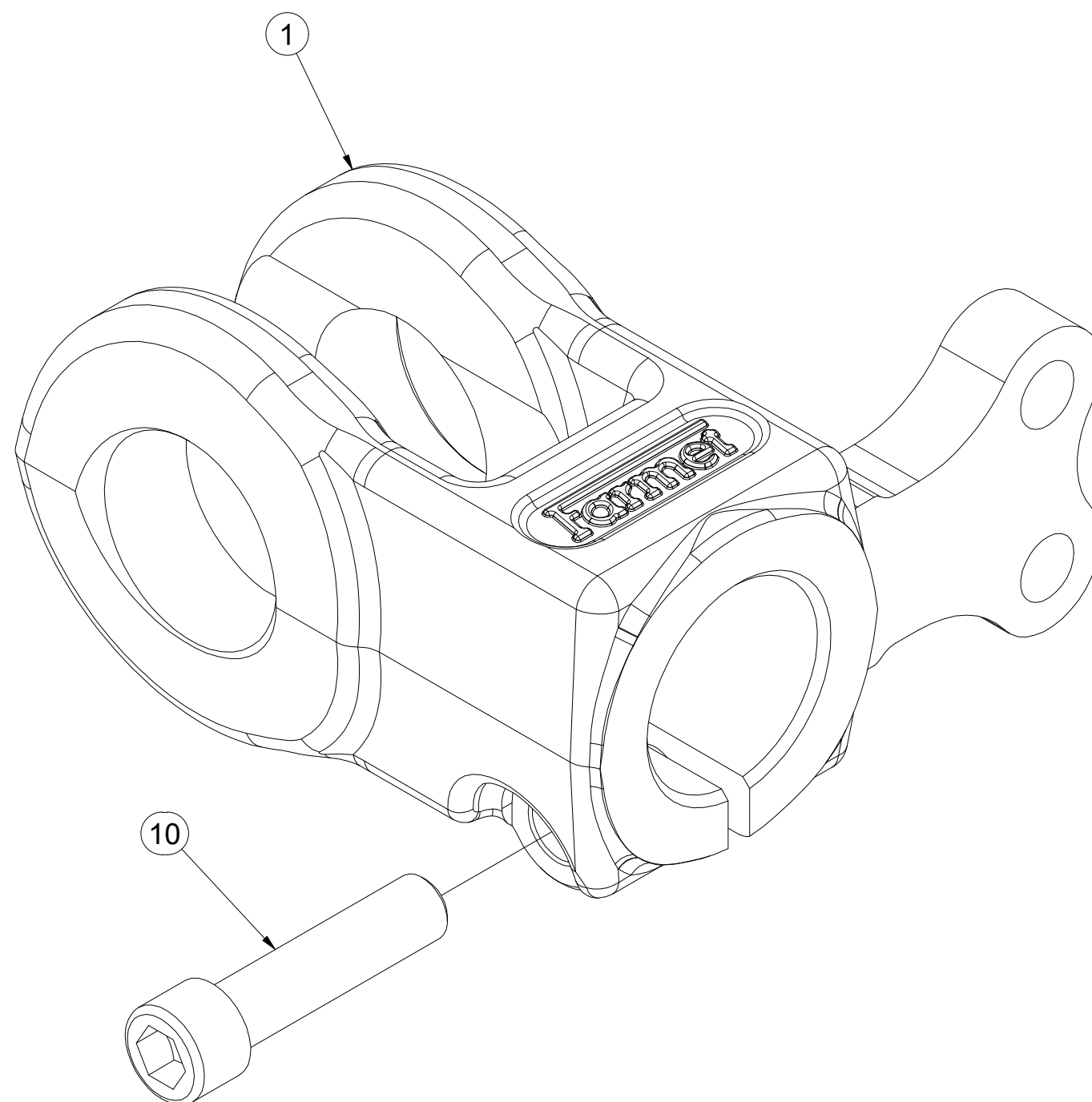

Pos.	Part Number	Pcs.
1	VZ00050795	1
10	m25842	1

Ⓒ PÍSTNICE 63/40-95

Ⓓ KOLBENSTANGE 63/40-95

Ⓕ TIGE DE PISTON 63/40-95

Ⓖ PISTON ROD 63/40-95

Ⓡ ЦИЛИНДР 63/40-95

Ⓟ TRZPIEŃ TŁOKA 63/40-95



VZ00075070

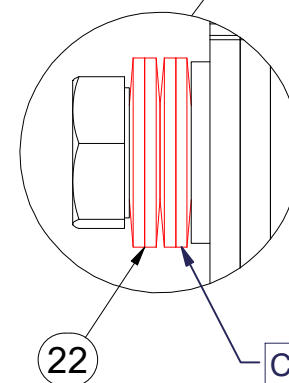
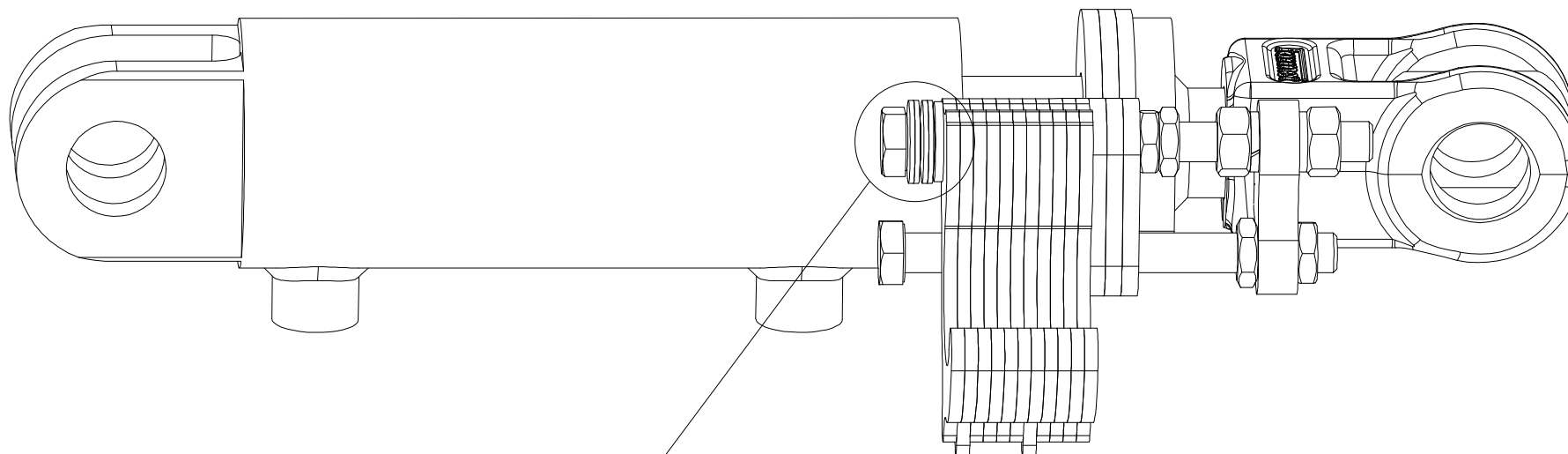
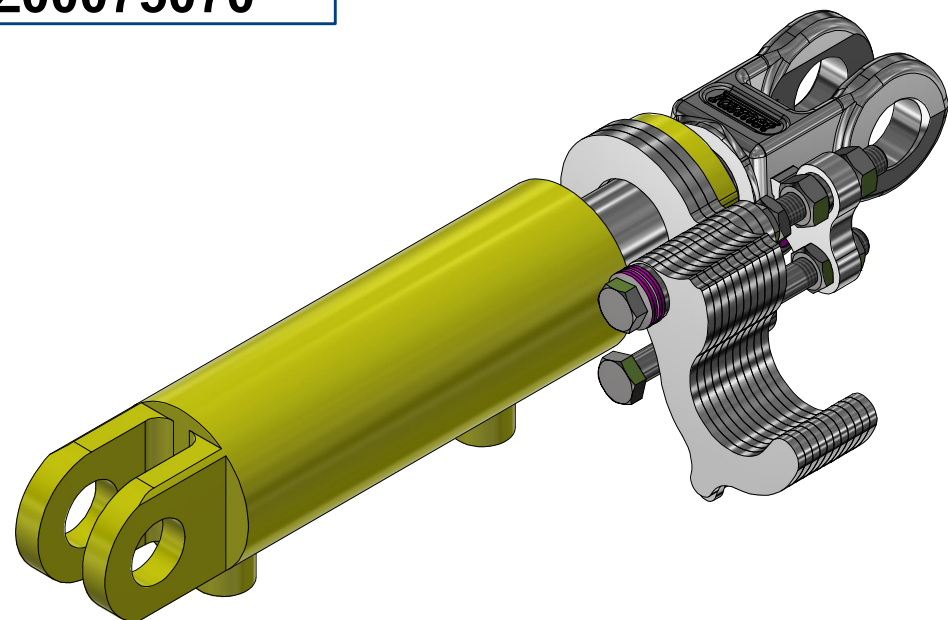

ⒸZ: SPRÁVNÁ ORIENTACE TALÍŘOVÝCH PRUŽIN
 ⒹE: KORREKTE AUSRICHTUNG DER TELLERFEDERN
 ⒻR: ORIENTATION CORRECTE DES RESSORTS À DISQUE
 ⒼN: CORRECT ORIENTATION OF DISC SPRINGS
 ⓇU: ПРАВИЛЬНАЯ ОРИЕНТАЦИЯ ТАРЕЛЬЧАТЫХ ПРУЖИН
 ⓅL: PRAWIDŁOWA POZYCJA SPRĘŻYN TALERZOWYCH

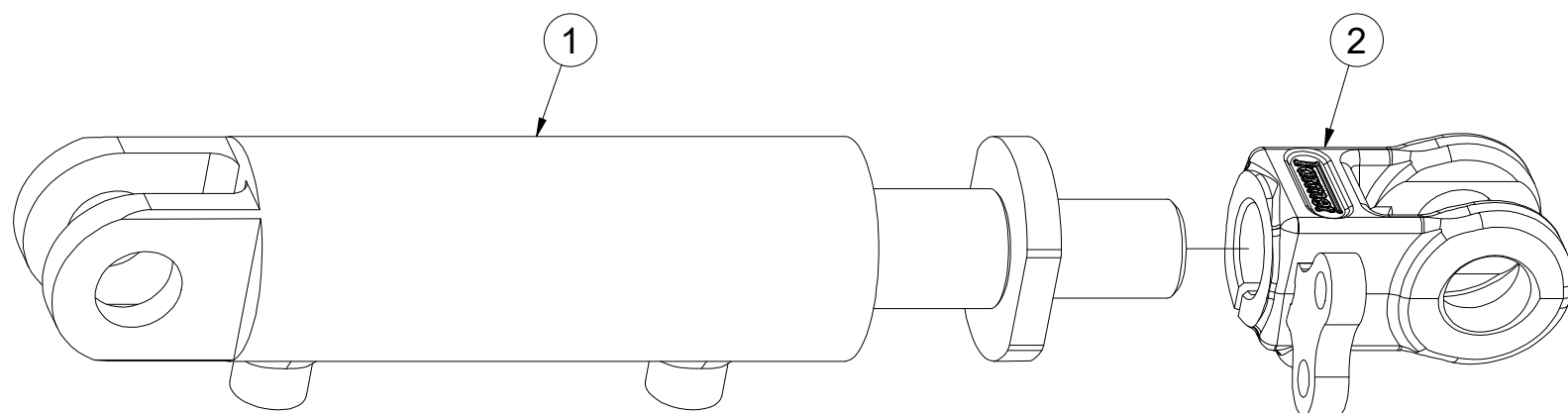

Pos.	Part Number	Pcs.
1	m25172	1
2	VZ00049364	1
22	m17728	4

Ⓒ PÍSTNICE 63/40-95

Ⓓ KOLBENSTANGE 63/40-95

Ⓕ TIGE DE PISTON 63/40-95

Ⓖ PISTON ROD 63/40-95

Ⓒ ЦИЛИНДР 63/40-95

Ⓖ TRZPIEŃ TŁOKA 63/40-95



VZ00075070

CZ: UTÁHNOUIT TAK, ABY BYLO MOŽNÉ S JEDNOTLIVÝMI VYMEZOVACÍMI PODLOŽKAMI HÝBAT, ALE ABY SE SAMOVOLNĚ NEODKLOPILY PŘÍ PŘEKLOPENÍ PÍSTNICE (SKLÁPĚNÍ STROJE)
 DE: SO ANZIEHEN, DASS DIE EINZELNEN SICHERUNGSSCHEIBEN SICH BEWEGEN LASSEN, ABER DASS SIE BEIM ÜBERKIPPEN DER KOLBENSTANGE (KIPPEN DER MASCHINE) NICHT EIGENSTÄNDIG ABKLAPPEN
 EN: TIGHTEN SO THAT IT IS POSSIBLE TO MOVE THE INDIVIDUAL SPACERS, BUT THEY DO NOT UNCLIP AUTOMATICALLY WHEN THE PISTON ROD IS TILTED (MACHINE FOLDING).
 FR: SERRER POUR POUVOIR DÉPLACER DES RONDELLES INDIVIDUELLES À DÉLIMITER MAIS À ÉVITER LES RONDELLES DE BASCULER SPONTANÉMENT EN CAS DE RENVERSEMENT DE LA TIGE DE PISTON (BASCULEMENT DE LA MACHINE)
 RU: ЗАЖАТЬ ТАК, ЧТОБЫ КАЖДАЯ ОГРАНИЧИТЕЛЬНАЯ ПОДКЛАДКА БЫЛА ПОДВИЖНА, ОДНАКО НЕ МОГЛА САМОПРОИЗВОЛЬНО МЕНЯТЬ ПОЛОЖЕНИЕ ПРИ РАБОТЕ ЦИЛИНДРА (СКЛАДЫВАНИИ МАШИНЫ)
 PL: DOKRĘCIĆ W TAKI SPOSÓB, ABY MOŻNA BYŁO PORUSZAĆ POSZCZEGÓLNYMI PODKŁADKAMI DYSTANSOWYMI, ALE ABY ZAPOBIEC ICH SPONTANICZNEMU ODCHYLENIU SIĘ PODCZAS PRZECZYLANIA TŁOCZYSKA (PRZECZYLANIA MASZYNY)

CZ: PO DOTAŽENÍ MUSÍ PODLOŽKA ROVNOBĚŽNĚ DOSEDAT NA ČELO PÍSTNICE
 DE: NACH DEM ANZIEHEN MUSS DIE UNTERLEGSCHLEIBE AUF DER STIRNSEITE DER KOLBENSTANGE AUFLIEGEN
 FR: APRÈS LE SERRAGE, LA RONDELLE DOIT ÊTRE PARALLÈLE À LA TÊTE DE LA TIGE DE PISTON
 EN: AFTER TIGHTENING, THE SPACER MUST SIT PARALLEL TO THE FRONT OF THE PISTON ROD
 RU: ПОСЛЕ ЗАЖАТИЯ ПОДКЛАДКА ДОЛЖНА ПАРАЛЛЕЛЬНО ПРИЛЕГАТЬ К ТОРЦУ ЦИЛИНДРА
 PL: PO DOKRĘCENIU PODKŁADKA MUSI PRZYLEGAĆ RÓWNOLEGLE DO POWIERZCHNI CZOŁOWEJ TŁOCZYSKA

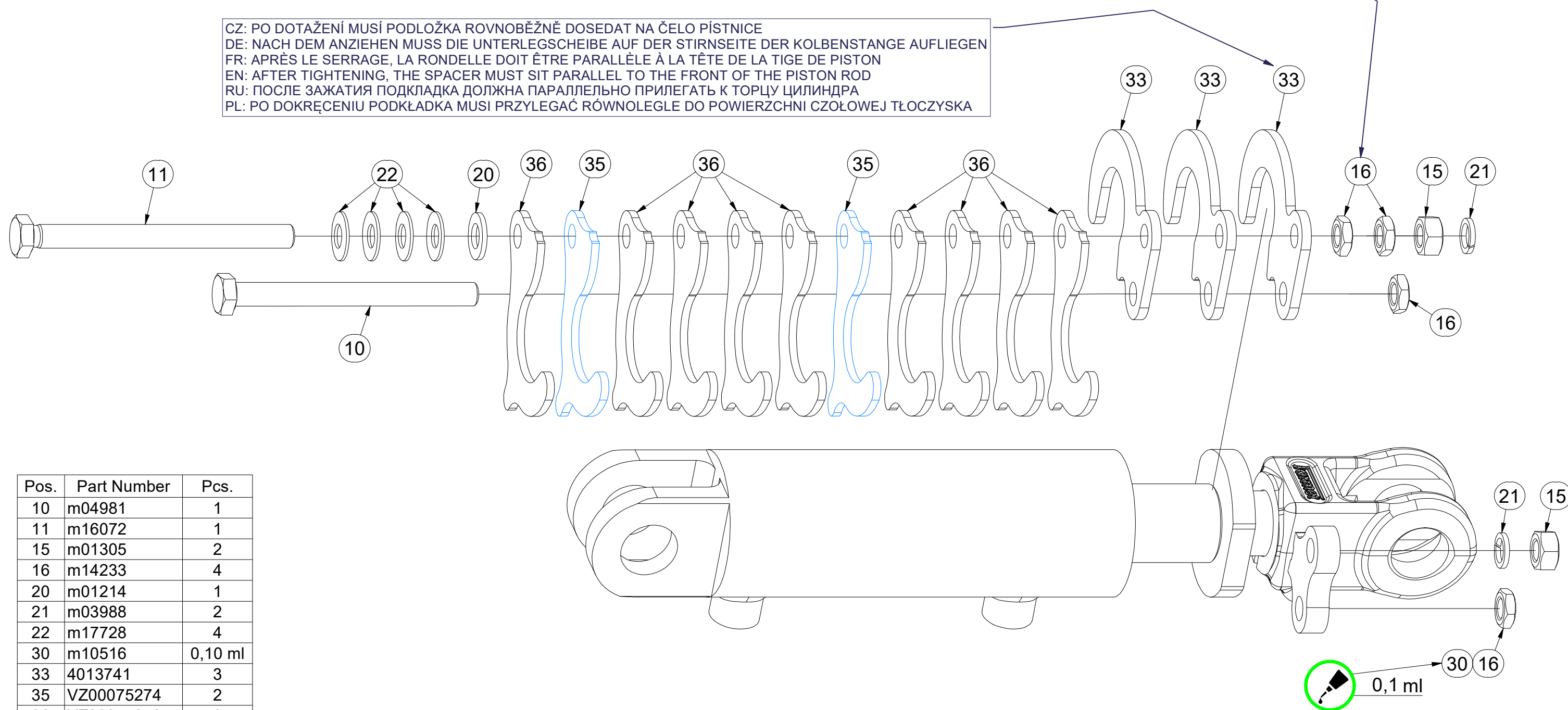

Pos.	Part Number	Pcs.
10	m04981	1
11	m16072	1
15	m01305	2
16	m14233	4
20	m01214	1
21	m03988	2
22	m17728	4
30	m10516	0,10 ml
33	4013741	3
35	VZ00075274	2
36	VZ00075272	9

Ⓒ PÍSTNICE 63/40-95

Ⓓ KOLBENSTANGE 63/40-95

Ⓕ TIGE DE PISTON 63/40-95

Ⓖ PISTON ROD 63/40-95

Ⓡ ЦИЛИНДР 63/40-95

Ⓟ TRZPIEŃ TŁOKA 63/40-95



VZ00075071

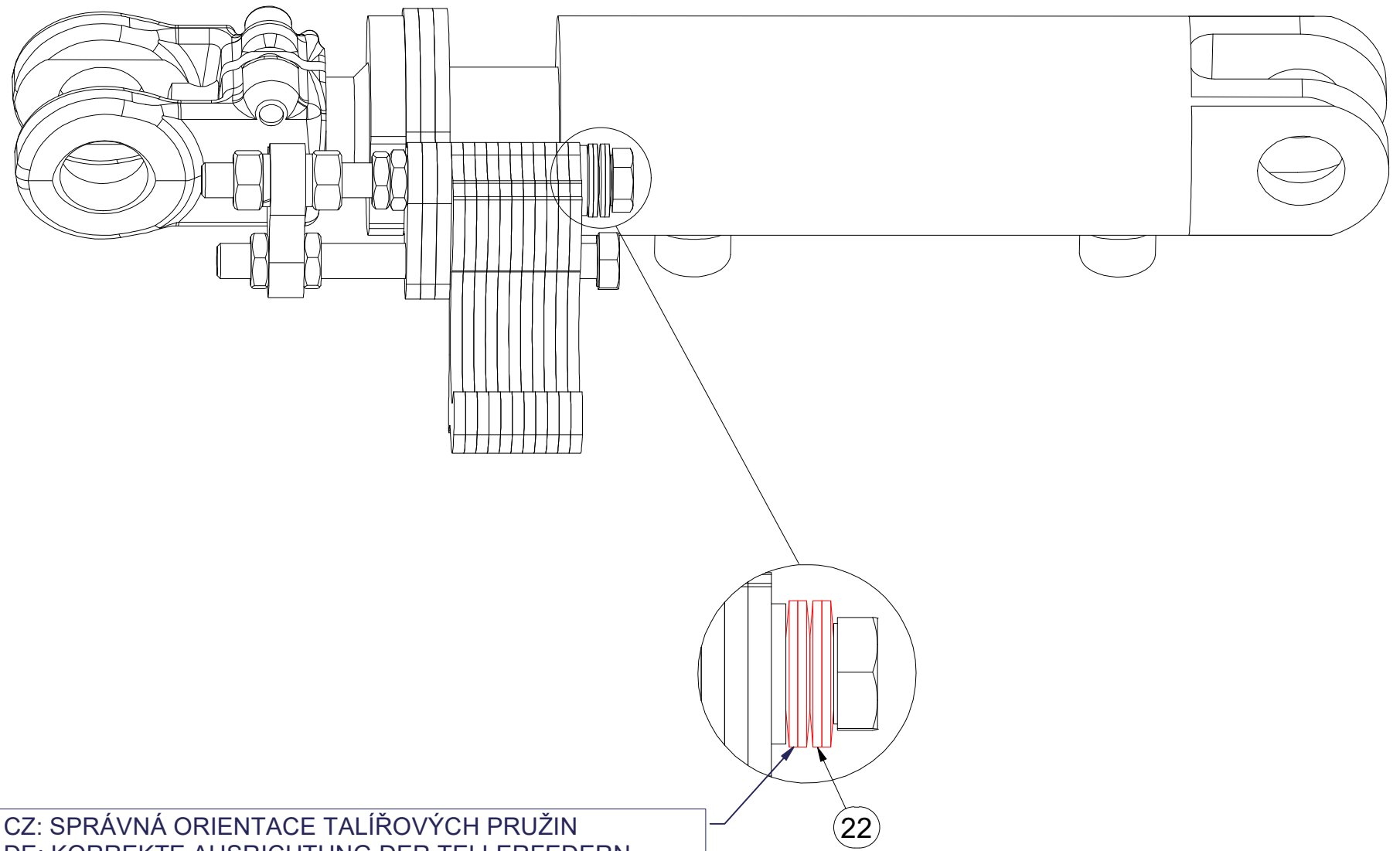
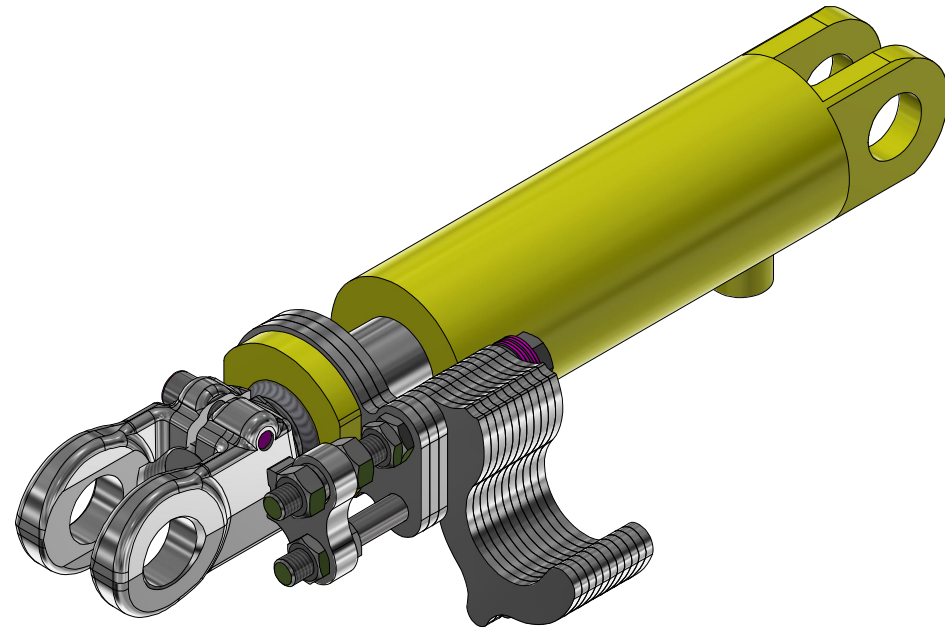

CZ: SPRÁVNÁ ORIENTACE TALÍŘOVÝCH PRUŽIN
 DE: KORREKTE AUSRICHTUNG DER TELLERFEDERN
 FR: ORIENTATION CORRECTE DES RESSORTS À DISQUE
 EN: CORRECT ORIENTATION OF DISC SPRINGS
 RU: ПРАВИЛЬНАЯ ОРИЕНТАЦИЯ ТАРЕЛЬЧАТЫХ ПРУЖИН
 PL: PRAWIDŁOWA POZYCJA SPRĘŻYN TALERZOWYCH

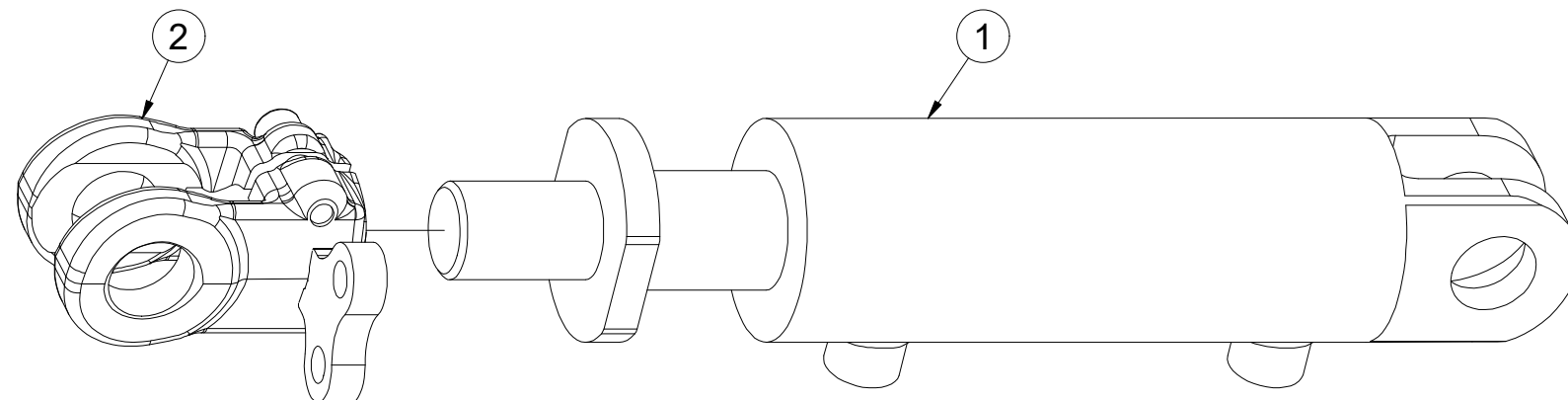

Pos.	Part Number	Pcs.
1	m25172	1
2	VZ00049364	1
22	m17728	4

Ⓒ PÍSTNICE 63/40-95

Ⓓ KOLBENSTANGE 63/40-95

Ⓕ TIGE DE PISTON 63/40-95

Ⓒ PISTON ROD 63/40-95

Ⓓ ЦИЛИНДР 63/40-95

Ⓕ TRZPIEŃ TŁOKA 63/40-95



VZ00075071

CZ: UTÁHNOU TAK, ABY BYLO MOŽNÉ S JEDNOTLIVÝMI VYMEZOVACÍMI PODLOŽKAMI HÝBAT, ALE ABY SE SAMOVOLNĚ NEODKLOPILY PŘI PŘEKLOPENÍ PÍSTNICE (SKLÁPĚNÍ STROJE)
 DE: SO ANZIEHEN, DASS DIE EINZELNEN SICHERUNGSSCHEIBEN SICH BEWEGEN LASSEN, ABER DASS SIE BEIM ÜBERKIPPEN DER KOLBENSTANGE (KIPPEN DER MASCHINE) NICHT EIGENSTÄNDIG ABKLAPPEN
 EN: TIGHTEN SO THAT IT IS POSSIBLE TO MOVE THE INDIVIDUAL SPACERS, BUT THEY DO NOT UNCLIP AUTOMATICALLY WHEN THE PISTON ROD IS TILTED (MACHINE FOLDING).
 FR: SERRER POUR POUVOIR DÉPLACER DES RONDELLES INDIVIDUELLES À DÉLIMITER MAIS À ÉVITER LES RONDELLES DE BASCULER SPONTANÉMENT EN CAS DE RENVERSEMENT DE LA TIGE DE PISTON (BASCULEMENT DE LA MACHINE)
 RU: ЗАЖАТЬ ТАК, ЧТОБЫ КАЖДАЯ ОГРАНИЧИТЕЛЬНАЯ ПОДКЛАДКА БЫЛА ПОДВИЖНА, ОДНАКО НЕ МОГЛА САМОПРОИЗВОЛЬНО МЕНЯТЬ ПОЛОЖЕНИЕ ПРИ РАБОТЕ ЦИЛИНДРА (СКЛАДЫВАНИИ МАШИНЫ)
 PL: DOKRĘCIĆ W TAKI SPOSÓB, ABY MOŻNA BYŁO PORUSZAĆ POSZCZEGÓLNYMI PODKŁADKAMI DYSTANSOWYMI, ALE ABY ZAPOBIEC ICH SPONTANICZNEMU ODCHYLENIU SIĘ PODCZAS PRZECHYLENIA TŁOCZYSKA (PRZECHYLENIA MASZYNY)

CZ: PO DOTAŽENÍ MUSÍ PODLOŽKA ROVNOBĚŽNĚ DOSEDAT NA ČELO PÍSTNICE
 DE: NACH DEM ANZIEHEN MUSS DIE UNTERLEGSCHIEBE AUF DER STIRNSEITE DER KOLBENSTANGE AUFLIEGEN
 FR: APRÈS LE SERRAGE, LA RONDELLE DOIT ÊTRE PARALLÈLE À LA TÊTE DE LA TIGE DE PISTON
 EN: AFTER TIGHTENING, THE SPACER MUST SIT PARALLEL TO THE FRONT OF THE PISTON ROD
 RU: ПОСЛЕ ЗАЖАТИЯ ПОДКЛАДКА ДОЛЖНА ПАРАЛЛЕЛЬНО ПРИЛЕГАТЬ К ТОРЦУ ЦИЛИНДРА
 PL: PO DOKRĘCENIU PODKŁADKA MUSI PRZYLEGAĆ RÓWNOLEGLE DO POWIERZCHNI CZOŁOWEJ TŁOCZYSKA

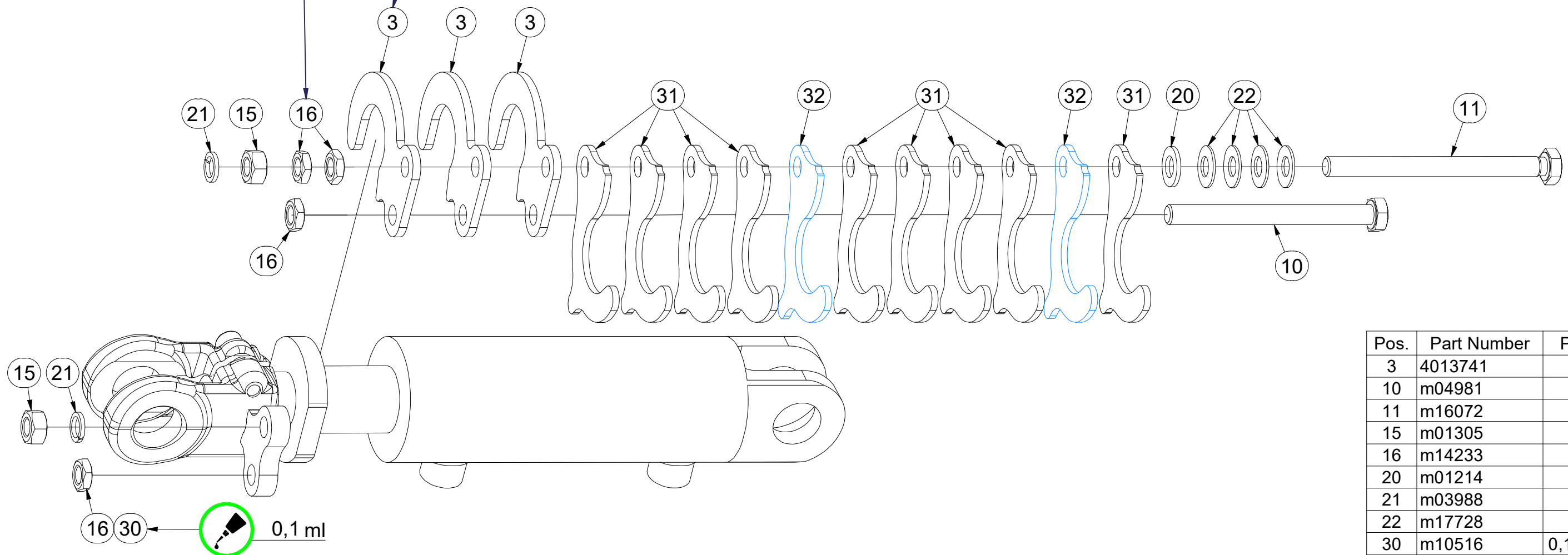

Pos.	Part Number	Pcs.
3	4013741	3
10	m04981	1
11	m16072	1
15	m01305	2
16	m14233	4
20	m01214	1
21	m03988	2
22	m17728	4
30	m10516	0,10 ml
31	VZ00075272	9
32	VZ00075274	2

OKO PÍSTNICE

AUGE FÜR KOLBENSTANGE

L'ŒIL TIGE DE PISTON

VZ00049364

PISTON ROD EYE

ПРОУШИНА ШТОКА ПОРШНЯ

UCHO TŁOCZYSKA

Farmet

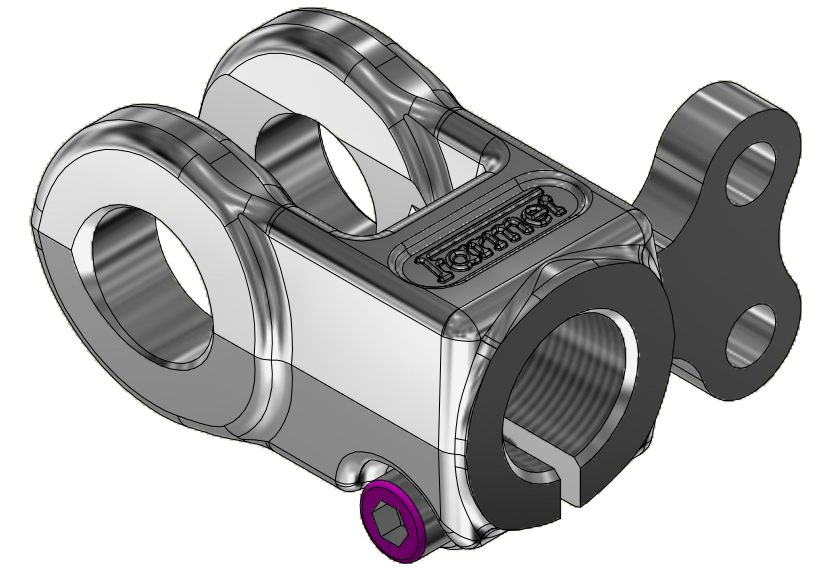
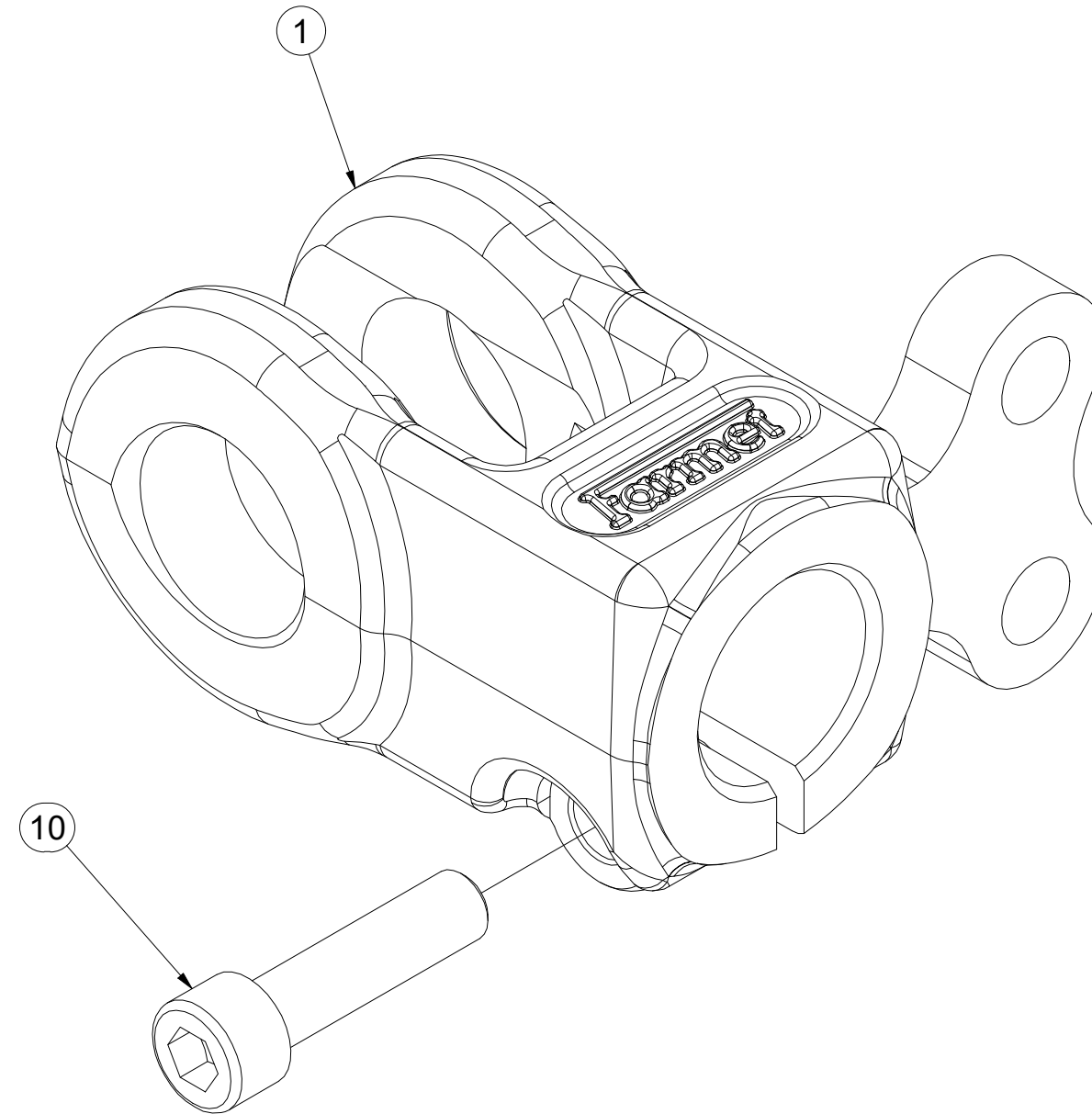

Pos.	Part Number	Pcs.
1	VZ00050802	1
10	m25841	1

Ⓒ PÍSTNICE 115/50-250

Ⓓ KOLBENSTANGE 115/50-250

Ⓕ TIGE DE PISTON 115/50-250

Ⓒ PISTON ROD 115/50-250

Ⓔ ЦИЛИНДР 115/50-250

Ⓗ TRZPIEŃ TŁOKA 115/50-250



VZ00076061

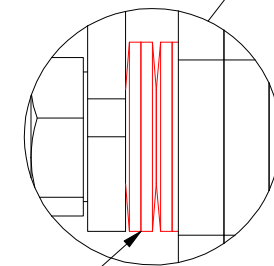
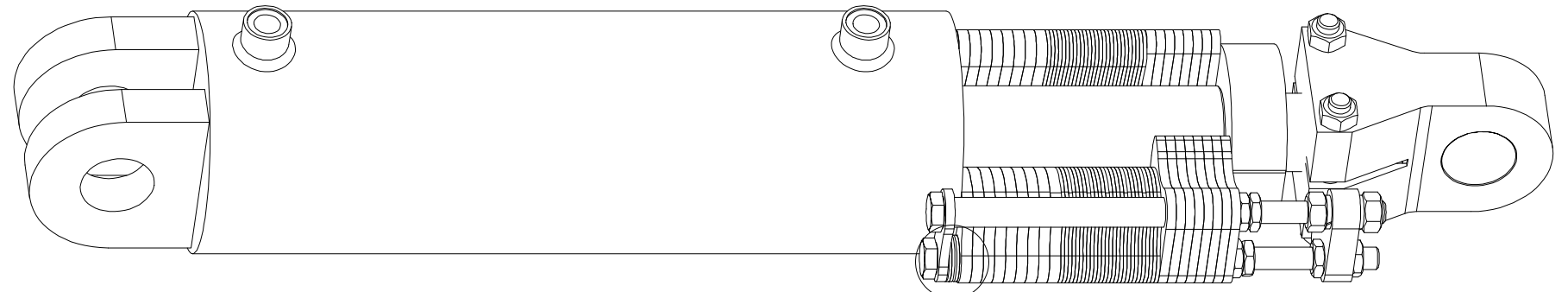
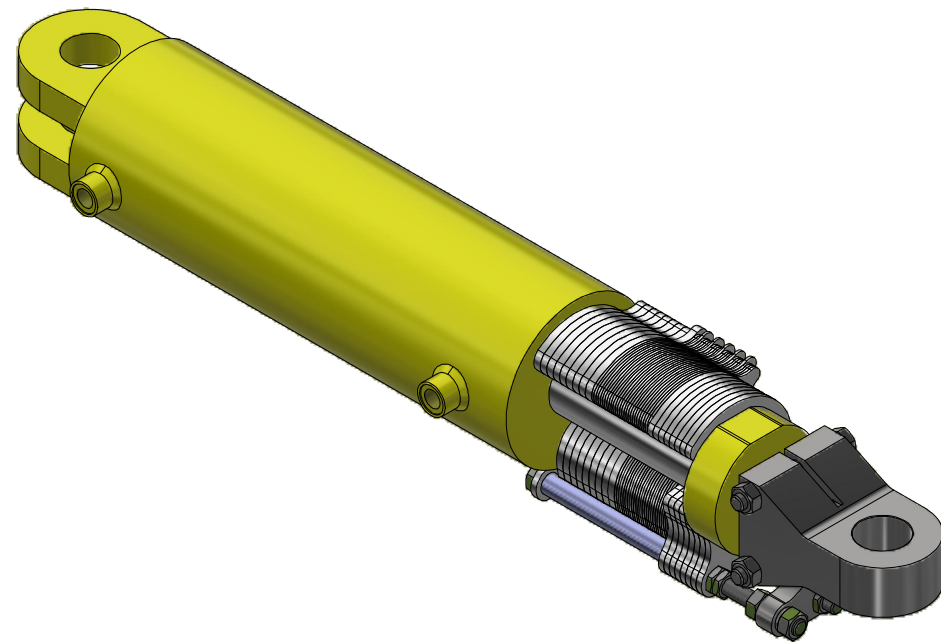

11

CZ: SPRÁVNÁ ORIENTACE TALÍŘOVÝCH PRUŽIN
 DE: KORREKTE AUSRICHTUNG DER TELLERFEDERN
 FR: ORIENTATION CORRECTE DES RESSORTS À DISQUE
 EN: CORRECT ORIENTATION OF DISC SPRINGS
 RU: ПРАВИЛЬНАЯ ОРИЕНТАЦИЯ ТАРЕЛЬЧАТЫХ ПРУЖИН
 PL: PRAWIDŁOWA POZYCJA SPRĘŻYN TALERZOWYCH

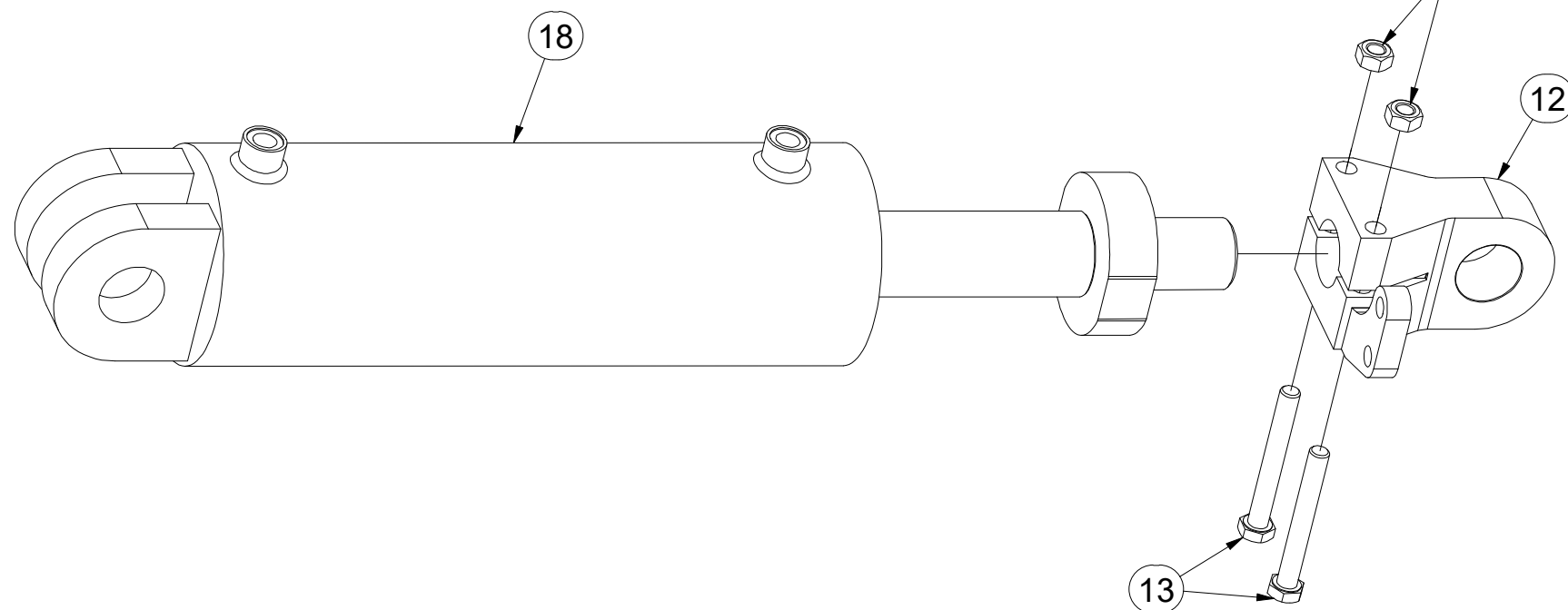

Pos.	Part Number	Pcs.
11	m17728	4
12	m21050	1
13	m19503	2
16	m10439	2
18	m26537	1

Ⓒ PÍSTNICE 115/50-250

Ⓓ KOLBENSTANGE 115/50-250

Ⓕ TIGE DE PISTON 115/50-250

Ⓖ PISTON ROD 115/50-250

Ⓒ ЦИЛИНДР 115/50-250

Ⓗ TRZPIEŃ TŁOKA 115/50-250



VZ00076061

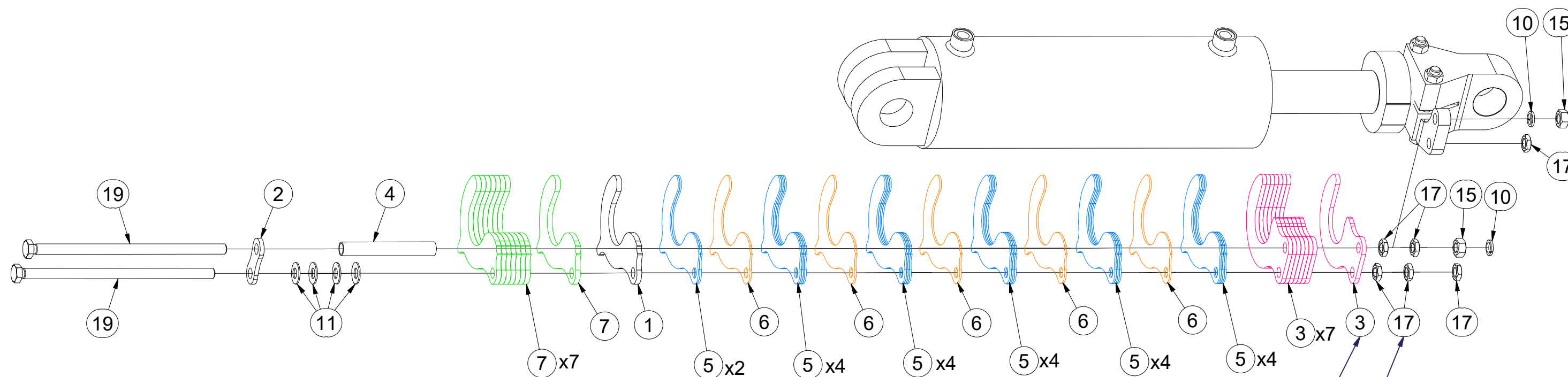

CZ: PO DOTAŽENÍ MUSÍ PODLOŽKA ROVNOBĚŽNĚ DOSEDAT NA ČELO PÍSTNICE
 DE: NACH DEM ANZIEHEN MUSS DIE UNTERLEGSCHLEIBE AUF DER STIRNSEITE DER KOLBENSTANGE AUFLIEGEN
 FR: APRÈS LE SERRAGE, LA RONDELLE DOIT ÊTRE PARALLÈLE À LA TÊTE DE LA TIGE DE PISTON
 EN: AFTER TIGHTENING, THE SPACER MUST SIT PARALLEL TO THE FRONT OF THE PISTON ROD
 RU: ПОСЛЕ ЗАЖАТИЯ ПОДКЛАДКА ДОЛЖНА ПАРАЛЛЕЛЬНО ПРИЛЕГАТЬ К ТОРЦУ ЦИЛИНДРА
 PL: PO DOKRĘCENIU PODKŁADKA MUSI PRZYLEGAĆ RÓWNOLEGLE DO POWIERZCHNI CZOŁOWEJ TŁOCZYSKA

Pos.	Part Number	Pcs.
1	VZ00044875	1
2	VZ00044867	1
3	VZ00044873	8
4	VZ00076042	1
5	VZ00075907	22
6	VZ00075909	5
7	VZ00044874	8
10	m03988	2
11	m17728	4
15	m01305	2
17	m14233	6
19	m24927	2

CZ: UTÁHNOUT TAK, ABY BYLO MOŽNÉ S JEDNOTLIVÝMI VYMEZOVACÍMI PODLOŽKAMI HÝBAT, ALE ABY SE SAMOVOLNĚ NEODKLOPILY PŘÍ PŘEKLOPENÍ PÍSTNICE (SKLÁPĚNÍ STROJE)
 DE: SO ANZIEHEN, DASS DIE EINZELNEN SICHERUNGSSCHLEIBEN SICH BEWEGEN LASSEN, ABER DASS SIE BEIM ÜBERKIPPEN DER KOLBENSTANGE (KIPPEN DER MASCHINE) NICHT EIGENSTÄNDIG ABKLAPPEN
 EN: TIGHTEN SO THAT IT IS POSSIBLE TO MOVE THE INDIVIDUAL SPACERS, BUT THEY DO NOT UNCLIP AUTOMATICALLY WHEN THE PISTON ROD IS TILTED (MACHINE FOLDING).
 FR: SERRER POUR POUVOIR DÉPLACER DES RONDELLES INDIVIDUELLES À DÉLIMITER MAIS À ÉVITER LES RONDELLES DE BASCULER SPONTANÉMENT EN CAS DE RENVERSEMENT DE LA TIGE DE PISTON (BASCULEMENT DE LA MASCHINE)
 RU: ЗАЖАТЬ ТАК, ЧТОБЫ КАЖДАЯ ОГРАНИЧИТЕЛЬНАЯ ПОДКЛАДКА БЫЛА ПОДВИЖНА, ОДНАКО НЕ МОГЛА САМОПРОИЗВОЛЬНО МЕНЯТЬ ПОЛОЖЕНИЕ ПРИ РАБОТЕ ЦИЛИНДРА (СКЛАДЫВАНИИ МАШИНЫ)
 PL: DOKRĘCIĆ W TAKI SPOSÓB, ABY MOŻNA BYŁO PORUSZAĆ POSZCZEGÓLNYMI PODKŁADKAMI DYSTANSOWYMI, ALE ABY ZAPOBIEC ICH SPONTANICZNEMU ODCHYLENIU SIĘ PODCZAS PRZECZYLANIA TŁOCZYSKA (PRZECZYLANIA MASZYNY)

Ⓒ SOUPRAVA TĚSNIVA PÍSTNIC

Ⓓ KOLBENSTANGENDICHTUNGSMITTELSATZ



Ⓕ SET DE GARNITURE DES TIGES DE PISTON

Ⓖ SEALING SET FOR PISTON RODS

Ⓡ КОМПЛЕКТ ПРОКЛАДОК ЦИЛИНДРОВ

Ⓟ ZESTAW USZCZELEK TRZPIENIA TŁOKA



	
m25172	VZ00050936
m25173	VZ00050933
m25178	VZ00050920
m25312	VZ00050917
m25321	VZ00050920
m25322	VZ00050783
m26209	VZ00056529
m26537	VZ00054454

ⒸZ SOUPRAVA TĚSNIVA PÍSTNIC

Ⓓ KOLBENSTANGENDICHTUNGSMITTELSATZ

Ⓕ SET DE GARNITURE DES TIGES DE PISTON

VZ00050936

ⒼB SEALING SET FOR PISTON RODS

ⒺU КОМПЛЕКТ ПРОКЛАДОК ЦИЛИНДРОВ

ⒽL ZESTAW USZCZELEK TRZPIENIA TŁOKA

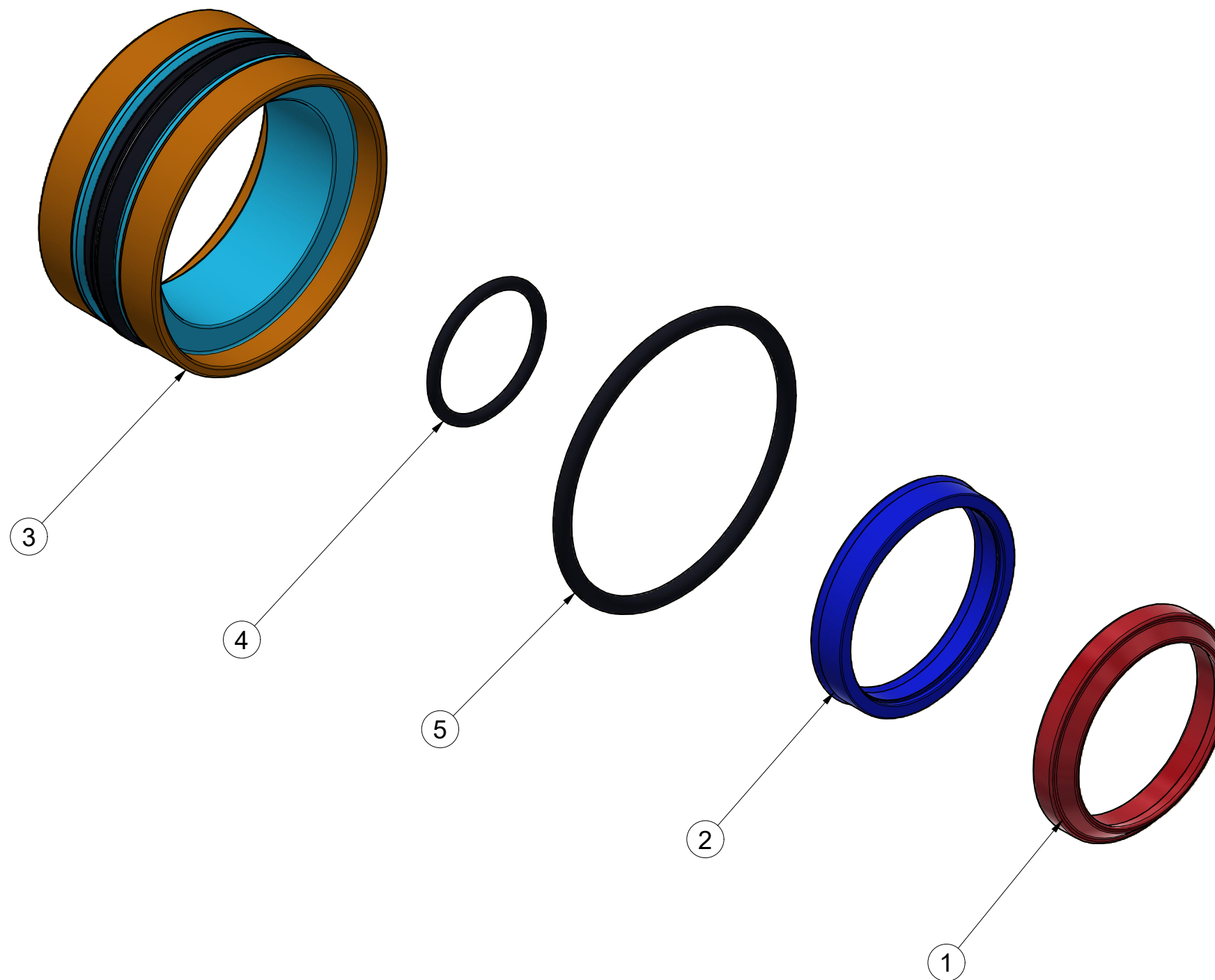

Pos.	Part Number	Pcs.
1	m25925	1
2	m25932	1
3	m25935	1
4	m25939	1
5	m25940	1

Ⓒ SOUPRAVA TĚSNIVA PÍSTNIC

Ⓓ KOLBENSTANGENDICHTUNGSMITTELSATZ

Ⓕ SET DE GARNITURE DES TIGES DE PISTON

VZ00050917

Ⓖ SEALING SET FOR PISTON RODS

Ⓡ КОМПЛЕКТ ПРОКЛАДОК ЦИЛИНДРОВ

Ⓟ ZESTAW USZCZELEK TRZPIENIA TŁOKA

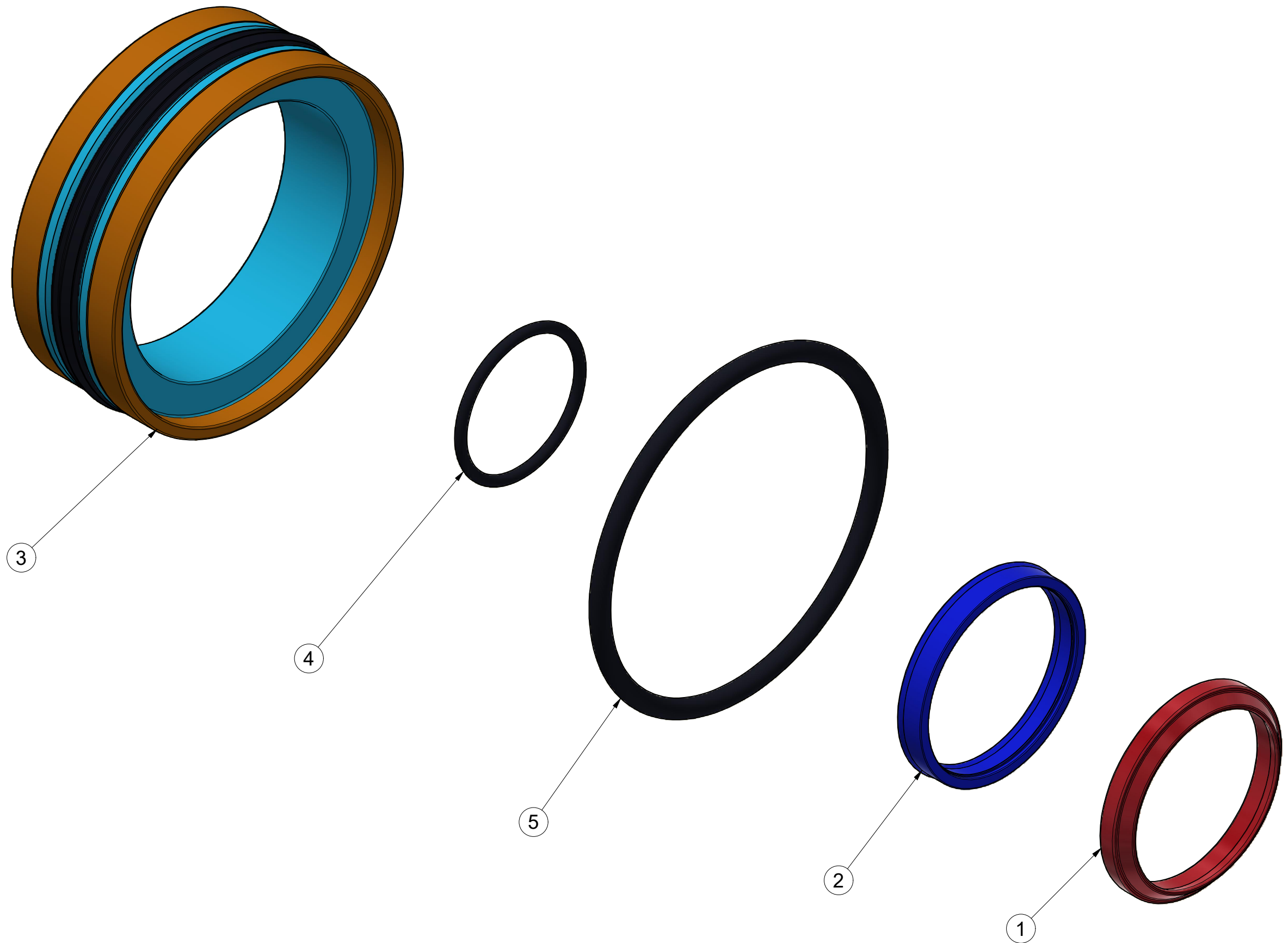

Pos.	Part Number	Pcs.
1	m25920	1
2	m25926	1
3	m25950	1
4	m25946	1
5	m25945	1

Ⓒ SOUPRAVA TĚSNIVA PÍSTNIC

Ⓓ KOLBENSTANGENDICHTUNGSMITTELSATZ

Ⓕ SET DE GARNITURE DES TIGES DE PISTON

VZ00050783

Ⓖ SEALING SET FOR PISTON RODS

Ⓡ КОМПЛЕКТ ПРОКЛАДОК ЦИЛИНДРОВ

Ⓟ ZESTAW USZCZELEK TRZPIENIA TŁOKA

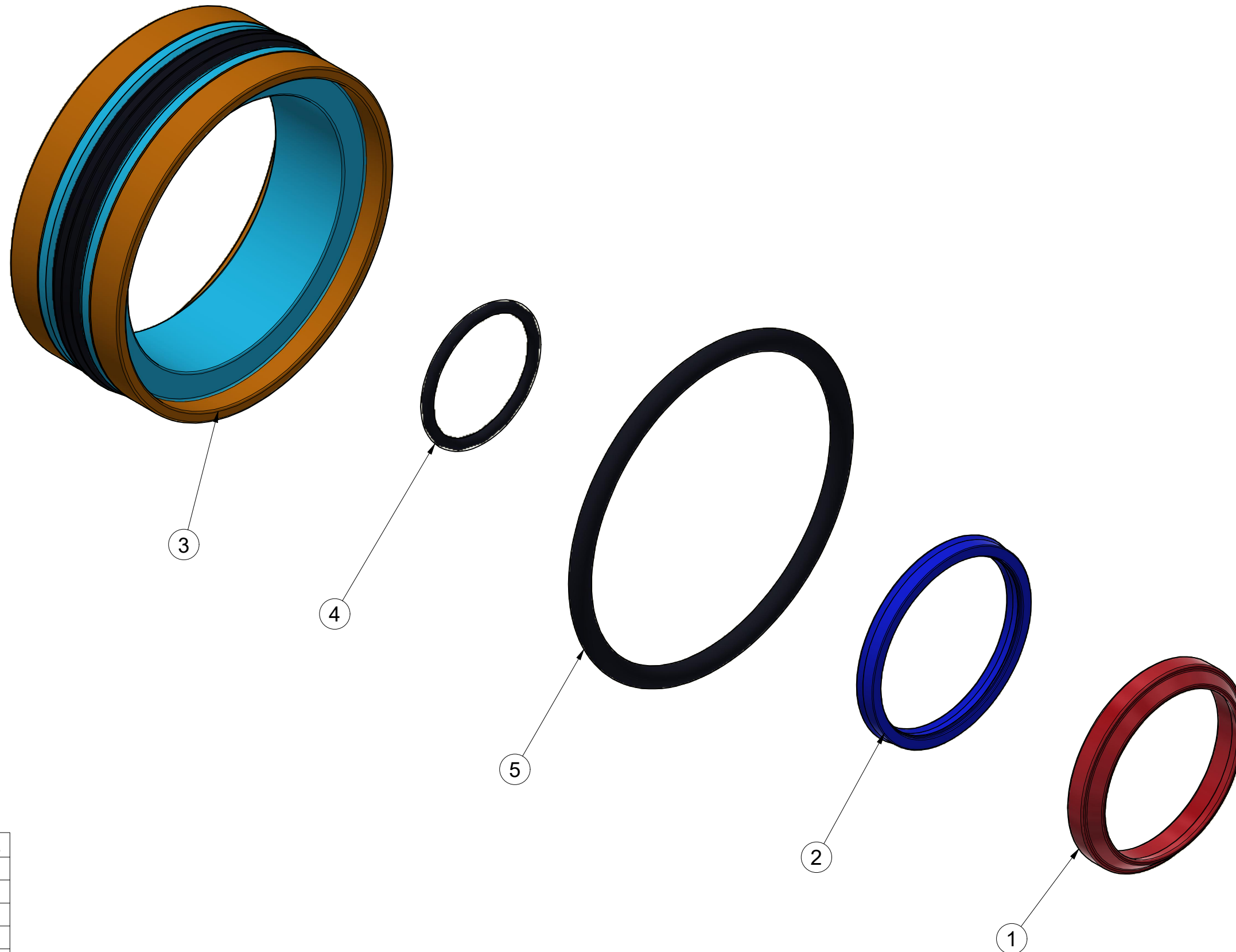

Pos.	Part Number	Pcs.
1	m25893	1
2	m25895	1
3	m25896	1
4	m25899	1
5	m25900	1

ⒸZ SOUPRAVA TĚSNIVA PÍSTNIC

Ⓓ KOLBENSTANGENDICHTUNGSMITTELSATZ

Ⓕ SET DE GARNITURE DES TIGES DE PISTON

VZ00056529

ⒼB SEALING SET FOR PISTON RODS

ⒺU КОМПЛЕКТ ПРОКЛАДОК ЦИЛИНДРОВ

ⒽL ZESTAW USZCZELEK TRZPIENIA TŁOKA

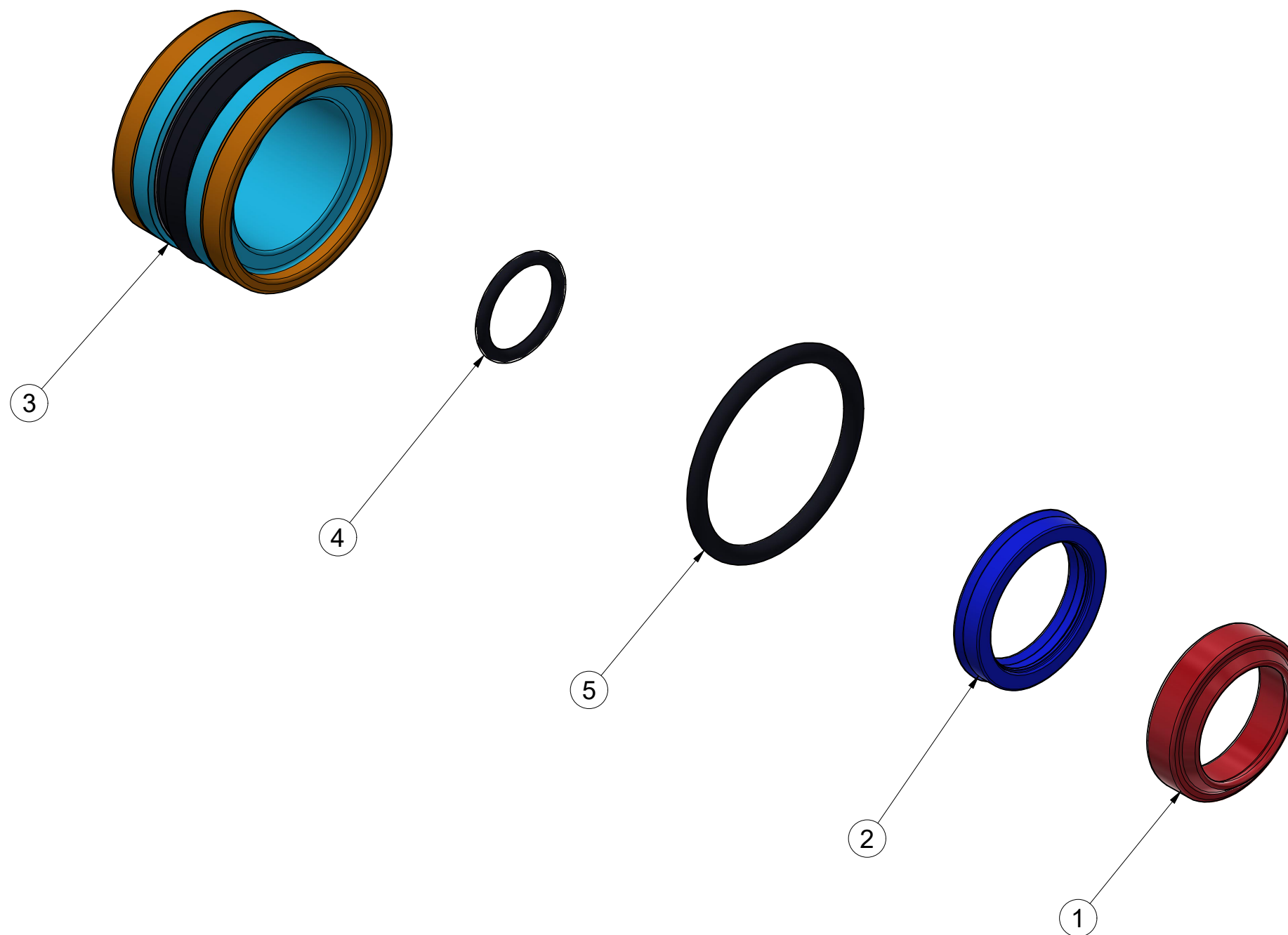

Pos.	Part Number	Pcs.
1	m26445	1
2	m26444	1
3	m26443	1
4	m26449	1
5	m26448	1

ⒸZ SOUPRAVA TĚSNIVA PÍSTNIC

Ⓓ KOLBENSTANGENDICHTUNGSMITTELSATZ

Ⓕ SET DE GARNITURE DES TIGES DE PISTON

VZ00054454

ⒼB SEALING SET FOR PISTON RODS

ⒺU КОМПЛЕКТ ПРОКЛАДОК ЦИЛИНДРОВ

ⒽL ZESTAW USZCZELEK TRZPIENIA TŁOKA

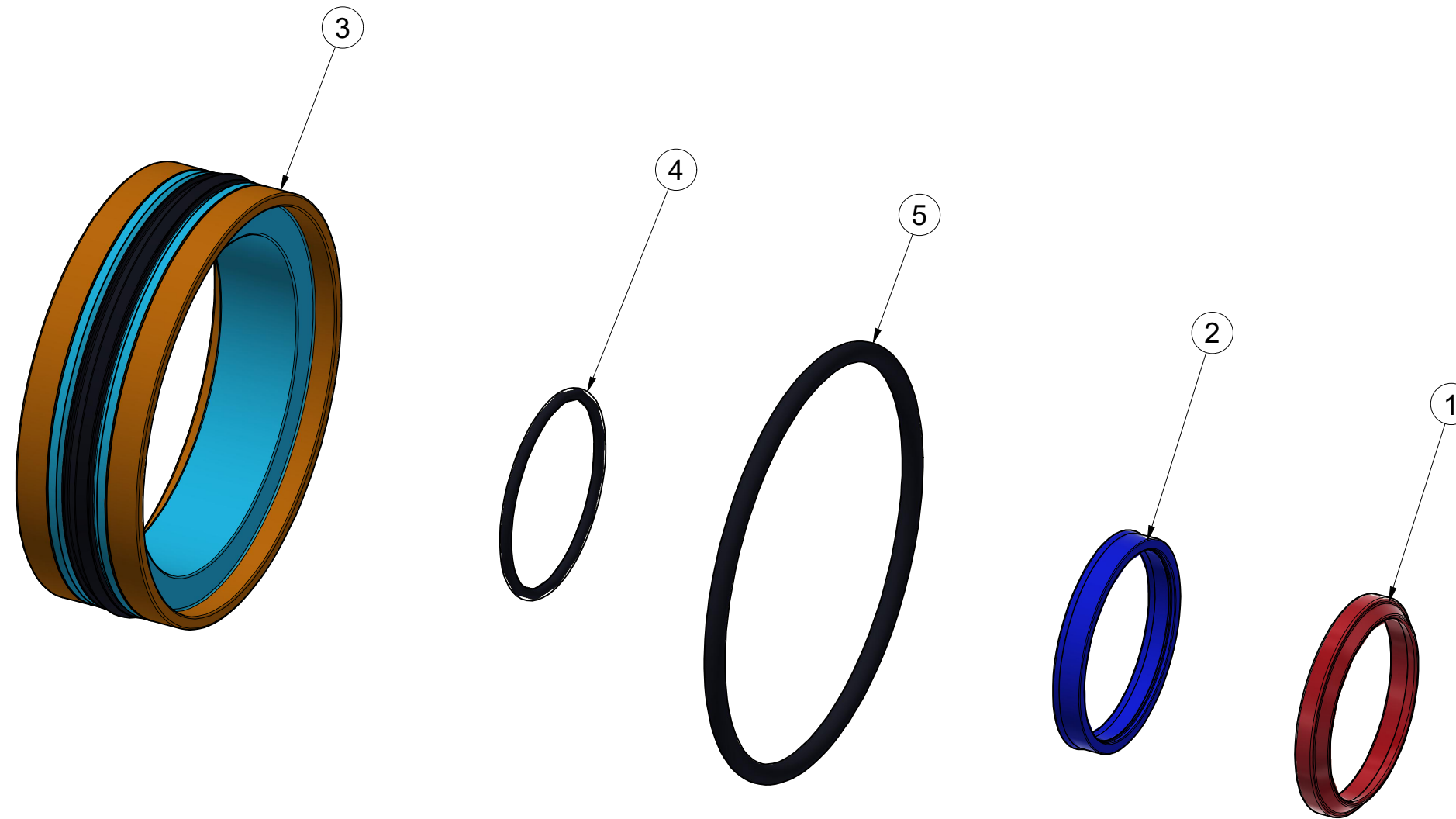

Pos.	Part Number	Pcs.
1	m25920	1
2	m25926	1
3	m26272	1
4	m26274	1
5	m26273	1

Ⓒ SAMOLEPKY STROJE

Ⓓ AUFKLEBER MASCHINEN

Ⓕ VOITURE MACHINES

VZ00075829

Ⓖ STICKERS MACHINES

Ⓡ СТИКЕРЫ МАШИНЫ

Ⓟ NAKLEJKI MASZYNY

Farmet

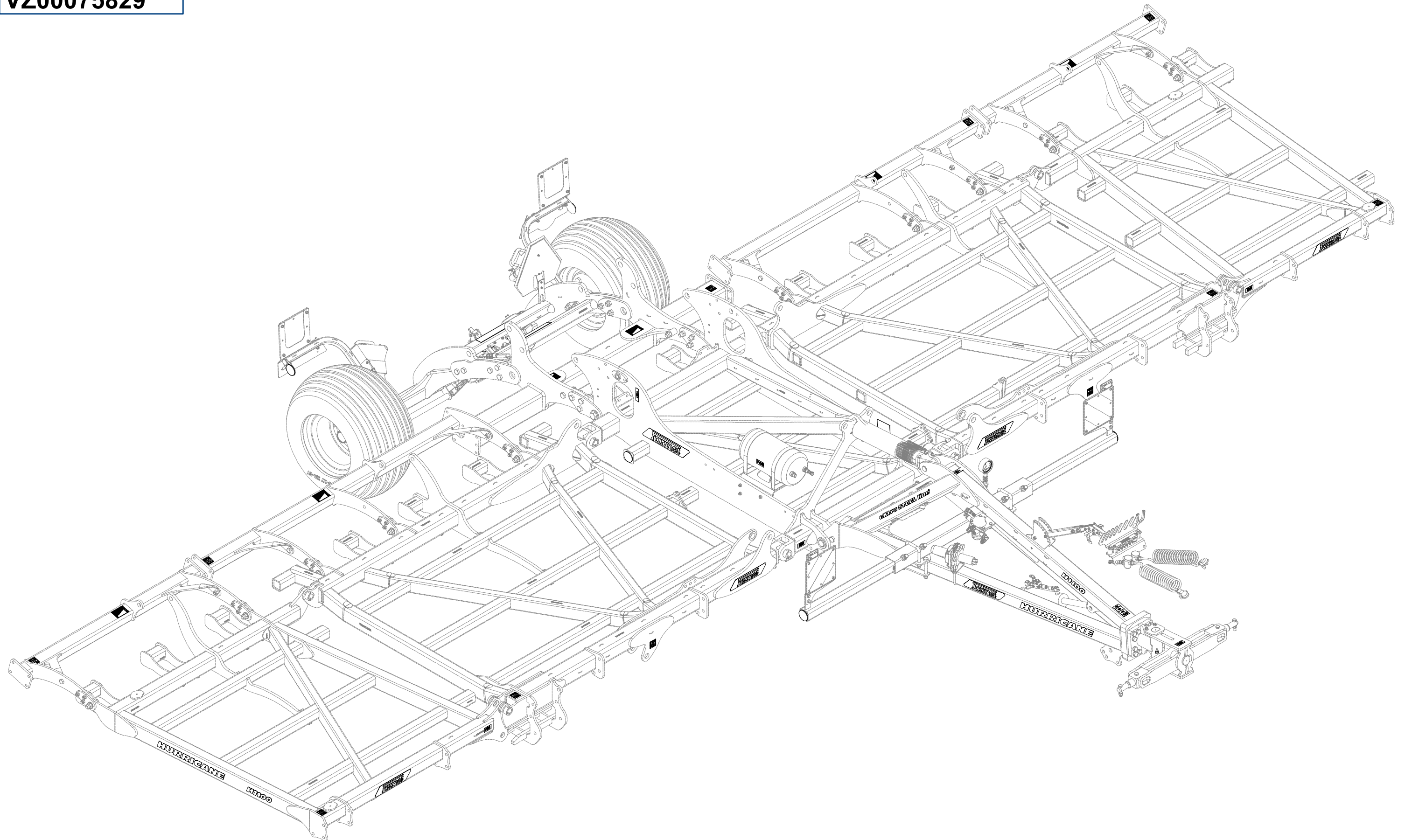

☉ SAMOLEPKY STROJE

Ⓧ AUFKLEBER MASCHINEN

Ⓧ VOITURE MACHINES

Ⓧ STICKERS MACHINES

Ⓧ СТИКЕРЫ МАШИНЫ

Ⓧ NAKLEJKI MASZYNY



VZ00075829

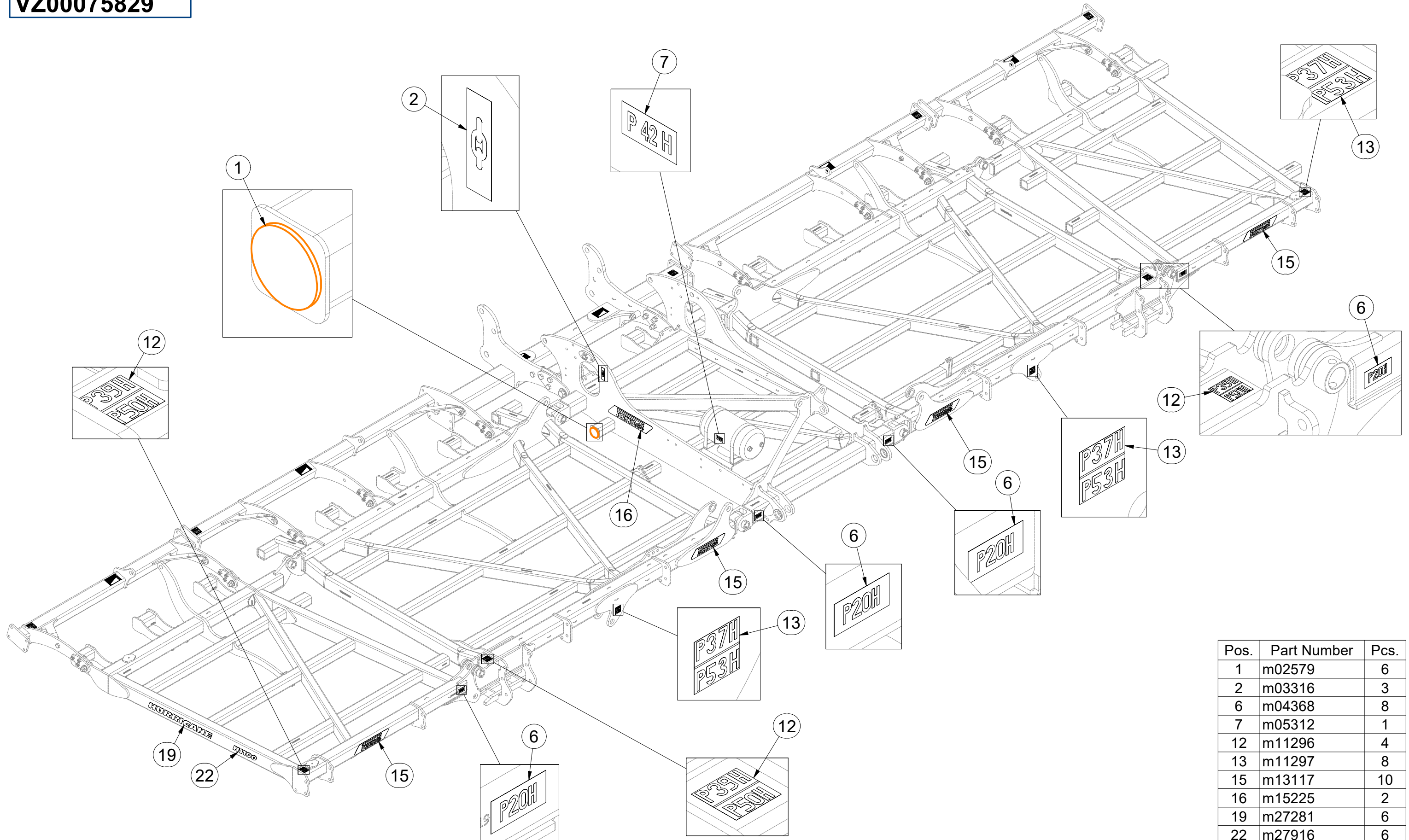

Pos.	Part Number	Pcs.
1	m02579	6
2	m03316	3
6	m04368	8
7	m05312	1
12	m11296	4
13	m11297	8
15	m13117	10
16	m15225	2
19	m27281	6
22	m27916	6

Ⓒ SAMOLEPKY STROJE

Ⓓ AUFKLEBER MASCHINEN

Ⓕ VOITURE MACHINES

Ⓖ STICKERS MACHINES

Ⓡ СТИКЕРЫ МАШИНЫ

Ⓟ NAKLEJKI MASZYNY



VZ00075829

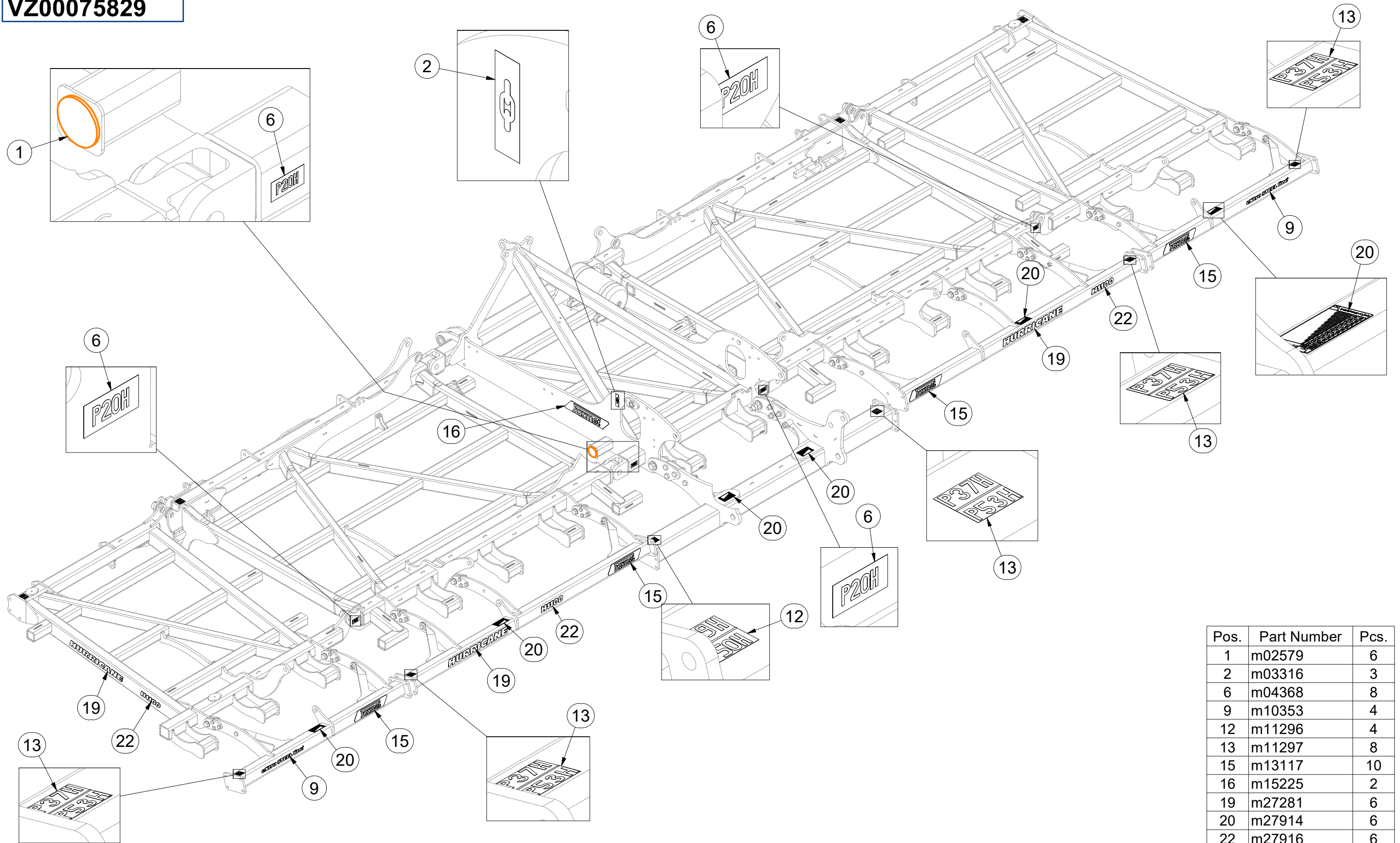

Pos.	Part Number	Pcs.
1	m02579	6
2	m03316	3
6	m04368	8
9	m10353	4
12	m11296	4
13	m11297	8
15	m13117	10
16	m15225	2
19	m27281	6
20	m27914	6
22	m27916	6

☉ SAMOLEPKY STROJE

☉ AUFKLEBER MASCHINEN

☉ VOITURE MACHINES

☉ STICKERS MACHINES

☉ СТИКЕРЫ МАШИНЫ

☉ NAKLEJKI MASZYNY



VZ00075829

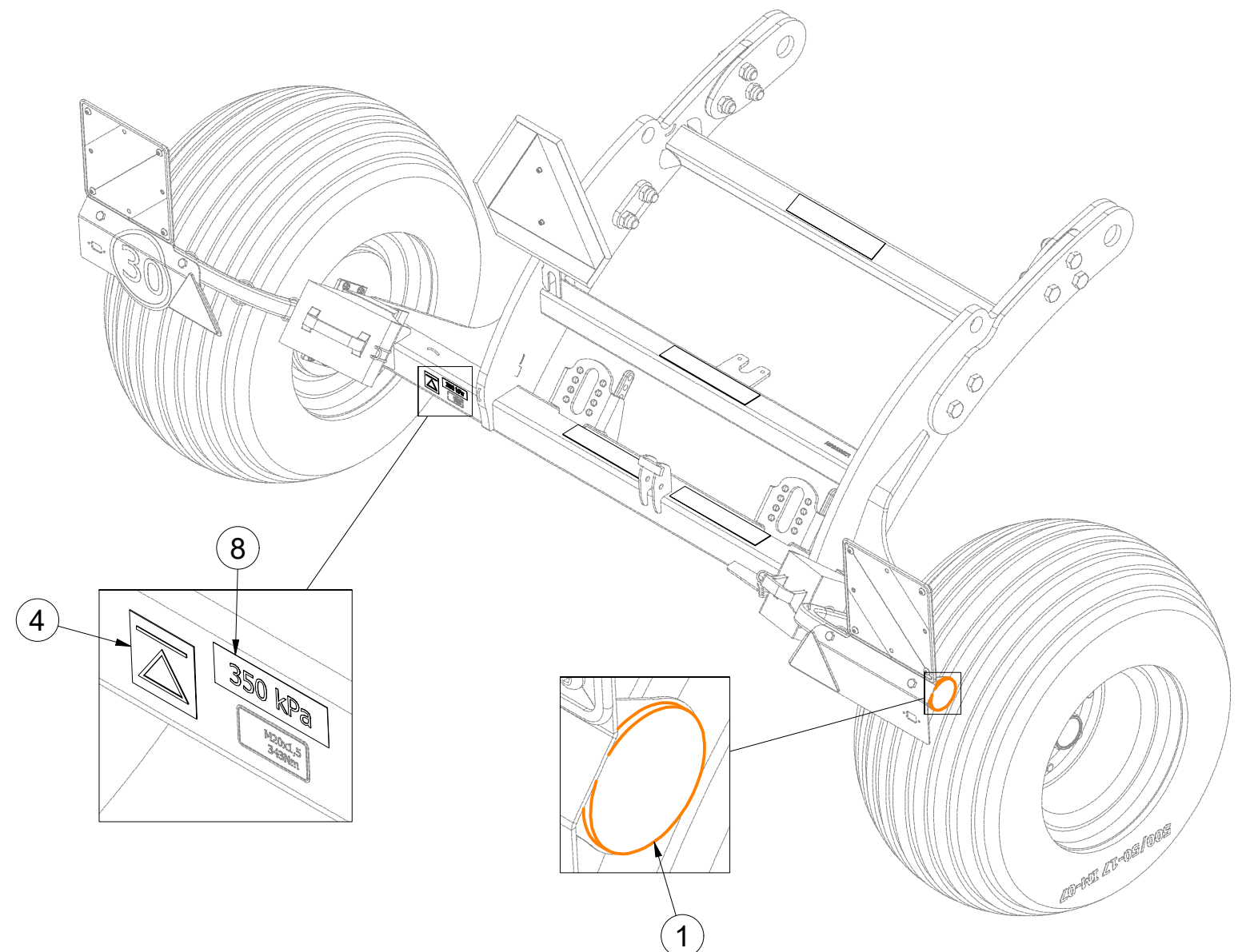
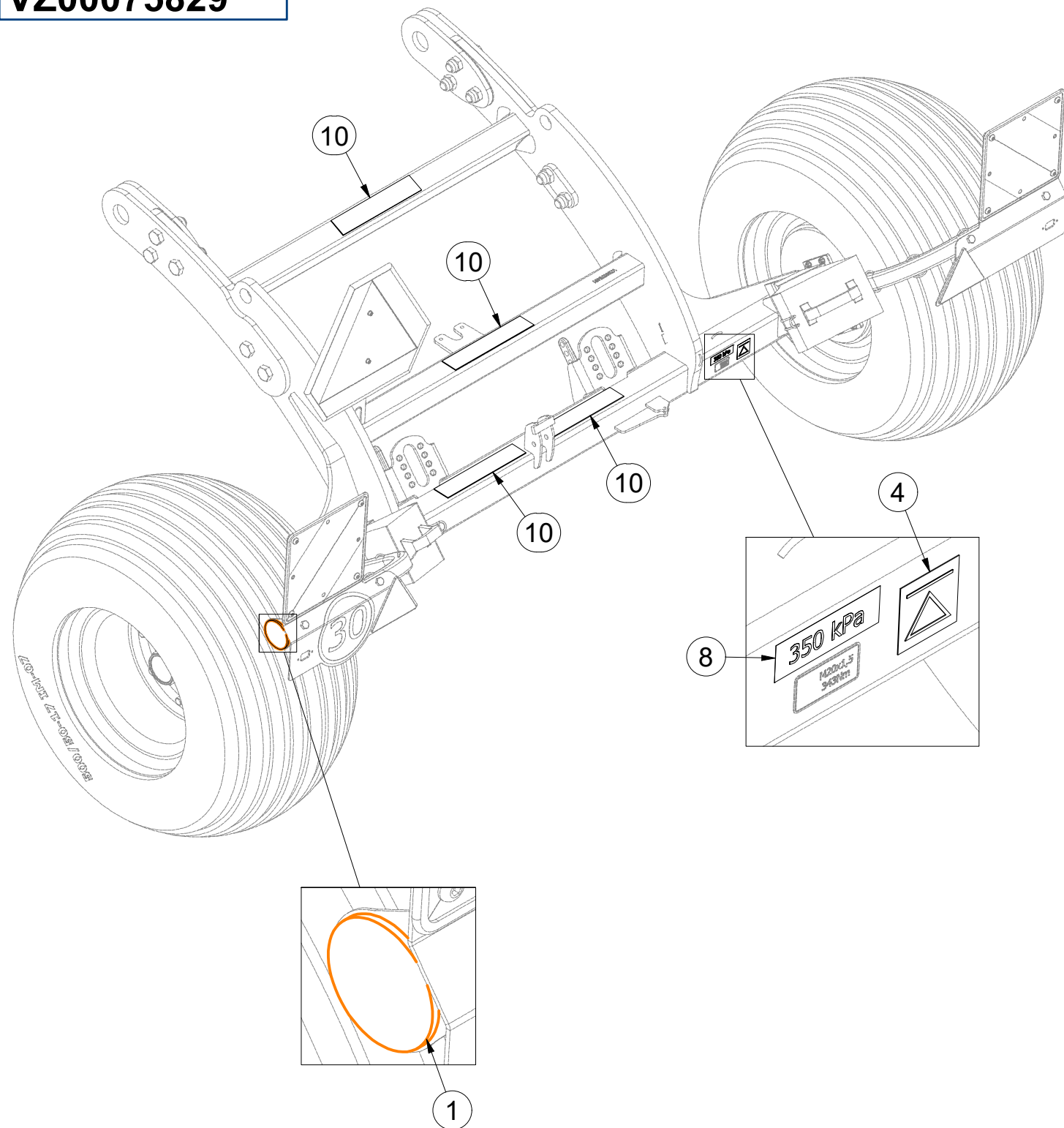

Pos.	Part Number	Pcs.
1	m02579	6
4	m03512	2
8	m08845	2
10	m11147	4

VZ00075829

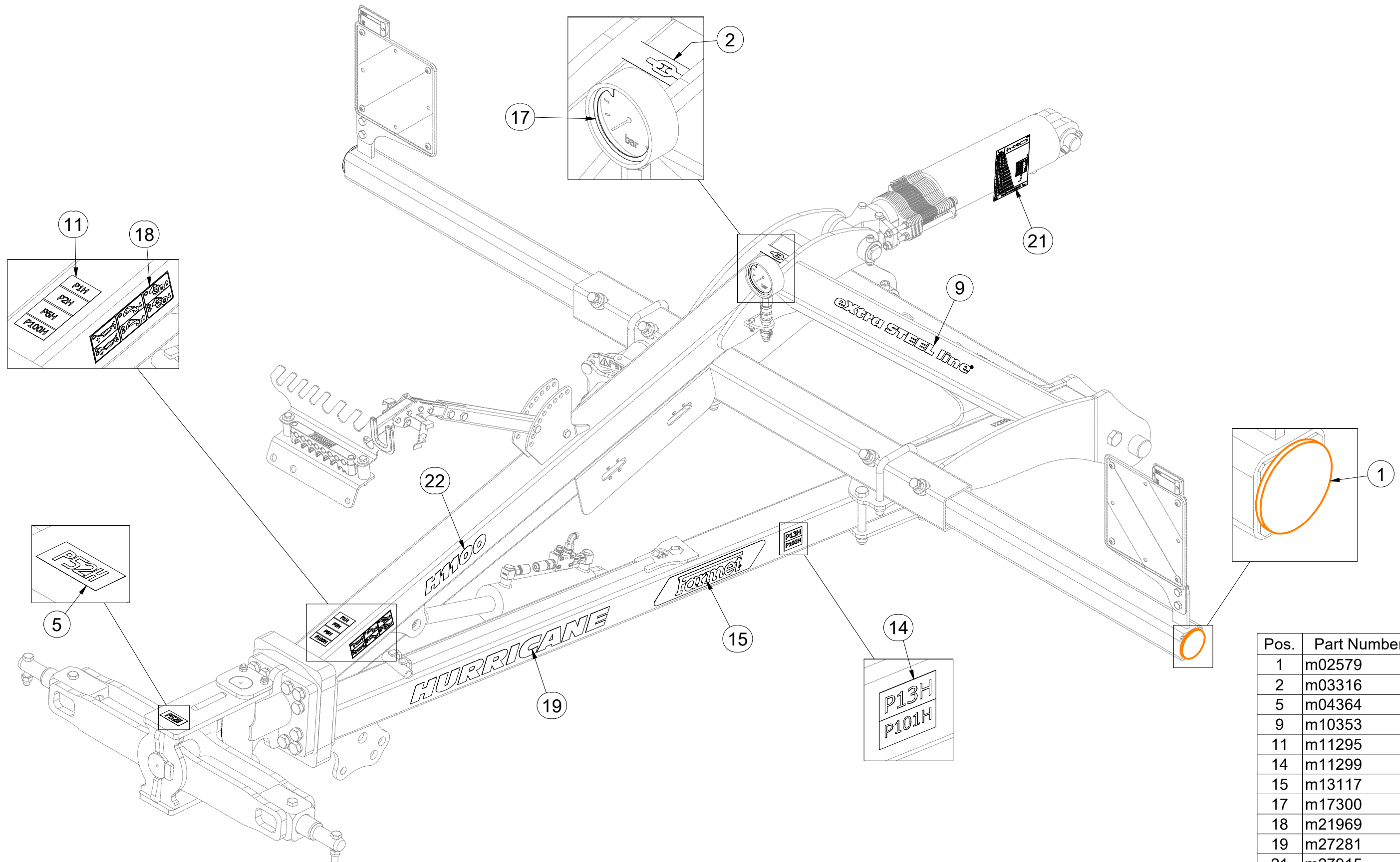

Pos.	Part Number	Pcs.
1	m02579	6
2	m03316	3
5	m04364	1
9	m10353	4
11	m11295	1
14	m11299	1
15	m13117	10
17	m17300	1
18	m21969	1
19	m27281	6
21	m27915	1
22	m27916	6

Ⓒ SAMOLEPKY STROJE

Ⓓ AUFKLEBER MASCHINEN

Ⓕ VOITURE MACHINES

Ⓖ STICKERS MACHINES

Ⓡ СТИКЕРЫ МАШИНЫ

Ⓟ NAKLEJKI MASZYNY



VZ00075829

Pos.	Part Number	Pcs.
1	m02579	6
3	m03320	1
9	m10353	4
15	m13117	10
19	m27281	6
22	m27916	6

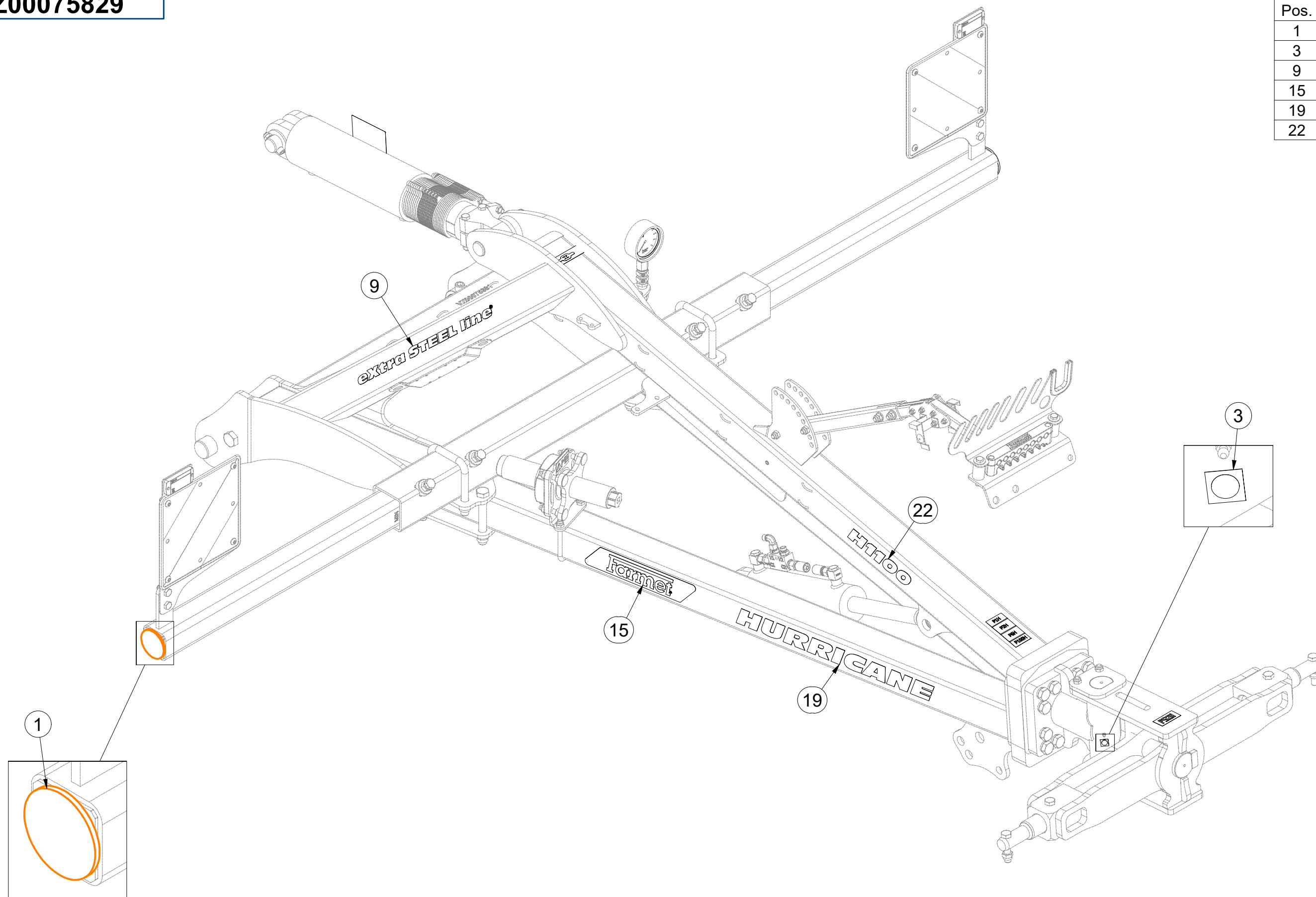

Ⓒ SVĚTELNÁ SADA

Ⓓ LEUCHTENSATZ

Ⓕ KIT LUMINEUX

Ⓒ LIGHTING SET

Ⓓ ОСВЕТИТЕЛЬНЫЙ КОМПЛЕКТ

Ⓕ ZESTAW OŚWIETLENIA



3012492

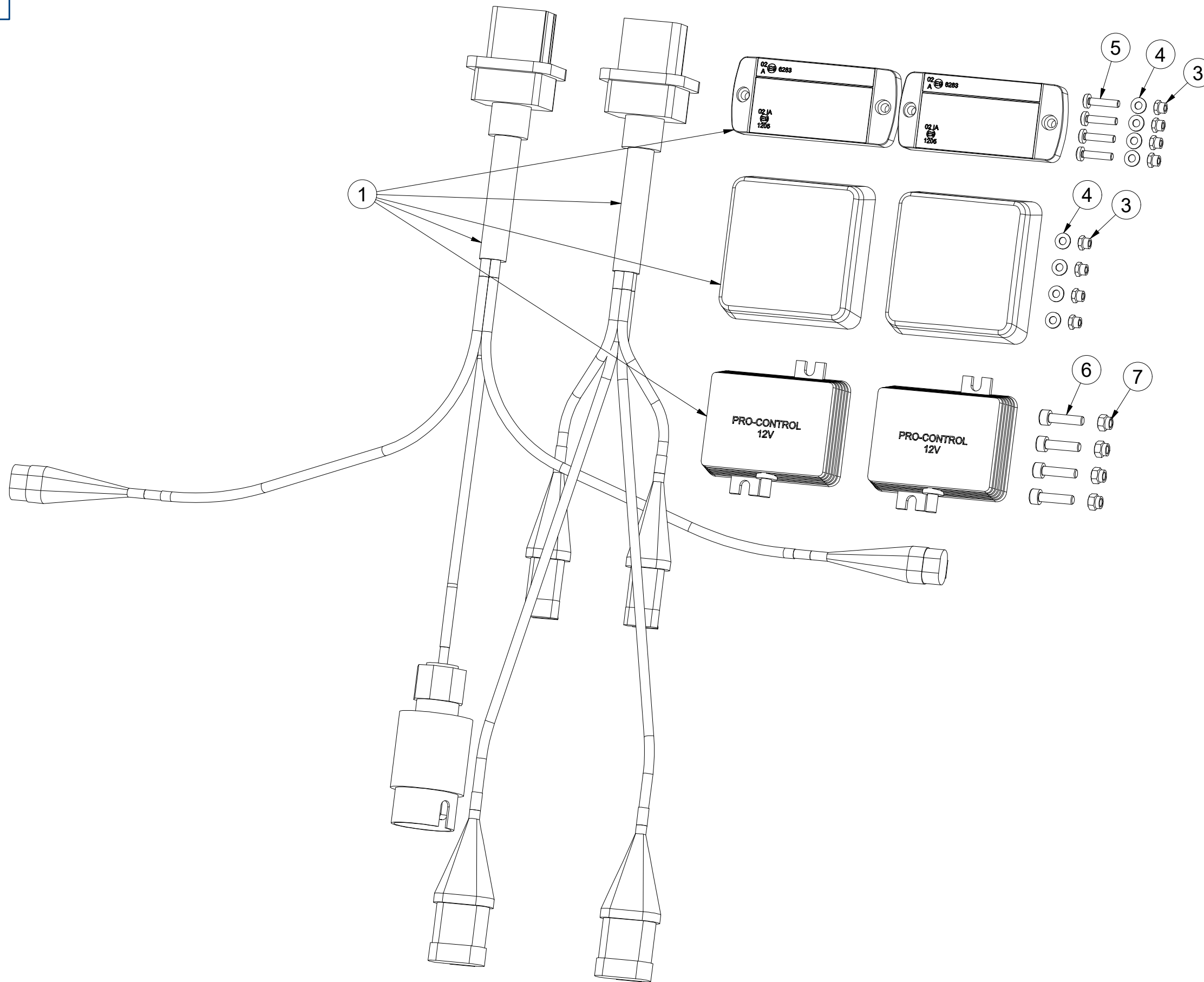

Pos.	Part Number	Pcs.
1	m19053	1
3	m05562	8
4	m05597	8
5	m15790	4
6	m10591	4
7	m06236	4
30	m05566	50

Ⓒ SVĚTELNÁ SADA

Ⓓ LEUCHTENSATZ

Ⓕ KIT LUMINEUX

m19053

Ⓖ LIGHTING SET

Ⓡ ОСВЕТИТЕЛЬНЫЙ КОМПЛЕКТ

Ⓟ ZESTAW OŚWIETLENIA

Farmet

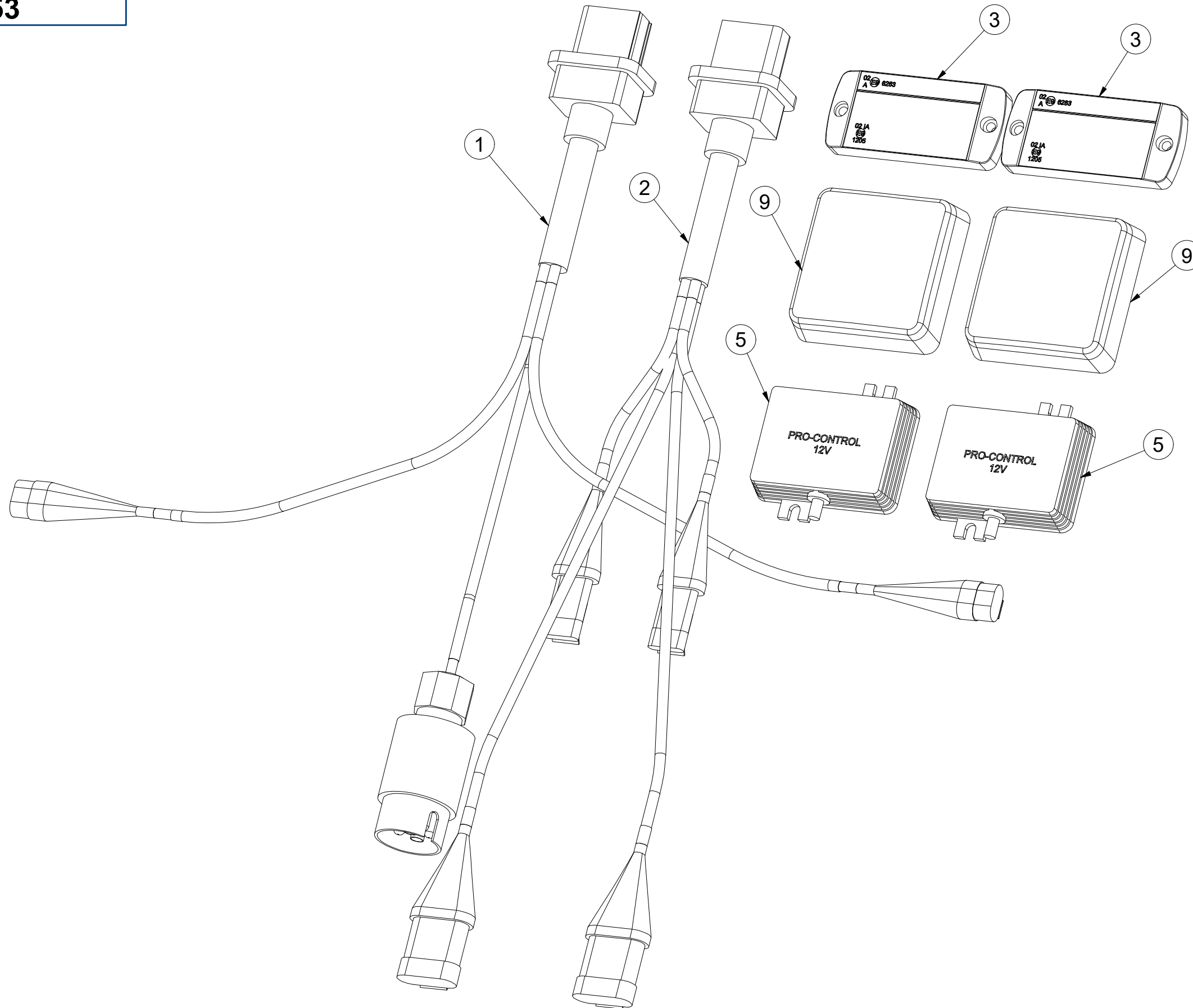

Pos.	Part Number	Pcs.
1	m14779	1
2	m14778	1
3	m14776	2
5	m14777	2
9	m19044	2

- Ⓒ UTAHOVACÍ MOMENTY ŠROUBŮ
 Ⓓ ANZUGMOMENTE VON SCHRAUBEN
 Ⓕ COUPLES DE SERRAGE DES VIS

- Ⓒ SCREW TIGHTENING TORQUE
 Ⓓ МОМЕНТЫ ЗАЖАТИЯ БОЛТОВ
 Ⓕ MOMENTY DOKRĘCANIA ŚRUB



P	D	R	5.8	8.8	10.9	12.9	Z		S	
			Mu	Mu	Mu	Mu	DIN 7991;ISO 10642	DIN 6912;DIN 7984	8.8	10.9
			Nm	Nm	Nm	Nm	Nm	Nm	Nm	Nm
M 3	0,5	0,5	1,1	1,8	2,6	3	0,9	1	0,9	1
M 4	0,7	0,7	2	3,1	4,5	5,3	2	2,3	2,1	2,3
M 5	0,8	0,8	4	6,1	8,9	10,4	4	4,6	4	4,6
M 6	1	1	6,5	9,5	14,5	16,5	7,2	7,9	7,2	8,1
M 8	1,25	1,25	16	24	36	42	17	19	17,3	19,5
M10	1,5	1,5	32	48	71	83	35	38	34,5	38,5
M12	1,75	1,75	55	84	123	144	58	65	58	65
M14	2	2	88	133	196	229	93	100	93	105
M16	2	2	137	209	307	359	144	158	144	162
M18	2,5	2,5	188	286	420	492	-	220	-	-
M20	2,5	2,5	266	406	596	698	-	310	290	330
M22	2,5	2,5	366	588	820	960	-	420	-	-
M24	3	3	459	699	1 027	1 202	-	530	500	560
M27	3	3	681	1 038	1 524	1 784	-	-	-	-
M30	3,5	3,5	924	1 408	2 069	2 421	-	-	-	-
M33	3,5	3,5	1 256	1 914	2 811	3 290	-	-	-	-
M36	4	4	1 612	2 456	3 607	4 221	-	-	-	-
M39	4	4	2 094	3 191	4 686	5 484	-	-	-	-

- Mu - Ⓒ UTAHOVACÍ MOMENT
 Ⓓ ANZUGMOMENTE
 Ⓕ COUPLE DE SERRAGE
 Ⓒ TIGHTENING TORQUE
 Ⓓ МОМЕНТ ЗАЖАТИЯ
 Ⓕ MOMENT DOKRĘCANIA
- D - Ⓒ JMENOVITÝ PRŮMĚR
 Ⓓ NENNDURCHMESSER
 Ⓕ DIAMETRE NOMINAL
 Ⓒ NOMINAL DIAMETER
 Ⓓ НОМИНАЛЬНЫЙ ДИАМЕТР
 Ⓕ ŚREDNICA NOMINALNA
- R - Ⓒ ROZTEČ ZÁVITU - STOUPÁNÍ
 Ⓓ GEWINDESTEIFUNG
 Ⓕ PAS DE FILET - PAS
 Ⓒ SCREW PITCH - LEAD
 Ⓓ ШАГ РЕЗЬБЫ
 Ⓕ ROZSTAW GWINTU - SKOKI
- P - Ⓒ PEVNOST
 Ⓓ FESTIGKEIT
 Ⓕ RÉSISTANCE
 Ⓒ STRENGTH
 Ⓓ ПРОЧНОСТЬ
 Ⓕ WYTRZYMA OŚĆ
- Z - Ⓒ ZÁPUSTNÉ ŠROUBY
 Ⓓ SENKKOPFSCHRAUBEN
 Ⓕ VIS A TETE FRAISEE
 Ⓒ COUNTERSUNK SCREWS
 Ⓓ БОЛТЫ С УТОПЛЕННОЙ ГОЛОВКОЙ
 Ⓕ ŚRUBY Z ŁBEM STOŻKOWYM PŁASKIM
- S - Ⓒ SNÍŽENÁ HLAVA
 Ⓓ NIEDRIGER KOPF
 Ⓕ TÊTE BASSE
 Ⓒ LOW-PROFILE HEAD
 Ⓓ ПОНИЖЕННАЯ ГОЛОВКА
 Ⓕ OBNIŻONA GŁÓWKA

- Ⓒ Pokud je v dokumentaci definován spoj šroubu a matice o různých pevnostech, vždy utahujte na moment komponenty nižší.
 Ⓓ Wenn in der Dokumentation eine Verbindung von Schraube und Mutter mit verschiedene Festigkeiten definiert ist, wird immer mit dem Moment des Bauteils mit der geringeren Festigkeit angezogen.
 Ⓕ Si les documents définissent un assemblage par boulon de diverses résistances, serrez toujours au moment de la composante avec résistance inférieure
 Ⓒ If there is a joint with a screw and a nut at different strengths in the documentation, always tighten to the torque of the component with lower strength.
 Ⓓ Если в документации установлено соединение из болта и гайки различной прочности, всегда зажимайте с моментом для компонента с меньшей прочностью
 Ⓕ Jeśli w dokumentacji zdefiniowane jest połączenie ze śrubą i nakrętką różnych wytrzymałościach, zawsze należy dokręcać zachowując moment dokręcania komponentu z niższą wytrzymałością.
- Ⓒ Tabulka utahovacích momentů slouží k určení správného utahovacího momentu pro šroubové spoje, které nejsou mazány! Tzn. Mazivem není sníženo tření v závitě.
 Ⓓ Die Anzugsmomententabelle dient zur Bestimmung des korrekten Anzugsdrehmoments für Schraubverbindungen, die nicht geschmiert sind! D.h. Die Reibung im Gewinde wird nicht durch Schmiermittel reduziert.
 Ⓕ Le tableau des couples de serrage sert à déterminer le couple de serrage correct pour les assemblages vissés qui ne sont pas lubrifiés ! C'est-à-dire que la friction dans le filetage n'est pas réduite par un lubrifiant.
 Ⓒ The tightening torque table is used to determine the correct torque for bolted joints that are not lubricated! That means friction in the thread is not reduced by lubrication.
 Ⓓ Таблица моментов затяжки используется для определения правильного момента затяжки для резьбовых соединений, которые не смазаны! То есть трение в резьбе не уменьшается смазкой.
 Ⓕ Tabela momentów dokręcania służy do określenia prawidłowego momentu dokręcania dla połączeń śrubowych, które nie są smarowane! Oznacza to, że tarcie w gwincie nie jest zmniejszone przez smar.

- Ⓒ UTAHOVACÍ MOMENTY NEREZOVÝCH ŠROUBŮ
 Ⓓ ANZUGMOMENTE VON EDELSTAHLSCHRAUBEN
 Ⓕ COUPLES DE SERRAGE DES VIS EN ACIER INOXYDABLE

- Ⓖ STAINLESS STEEL SCREW TIGHTENING TORQUE
 Ⓔ МОМЕНТЫ ЗАТЯЖКИ НЕРЖАВЕЮЩИХ БОЛТОВ
 Ⓗ MOMENT DOKRĘCANIA ŚRUB ZE STALI NIERDZEWNEJ



P		A2/A4-70	A2/A4-80
D	R	Mu	Mu
		Nm	Nm
M 3	0,5	0,8	1,1
M 4	0,7	1,9	2,4
M 5	0,8	3,6	4,8
M 6	1	6,5	8,5
M 8	1,25	15	20
M10	1,5	30	39
M12	1,75	51	68
M14	2	82	109
M16	2	126	168
M18	2,5	176	235
M20	2,5	247	330
M22	2,5	337	450
M24	3	426	568
M27	3	561	748
M30	3,5	682	909

- Mu - Ⓒ UTAHOVACÍ MOMENT
 Ⓓ ANZUGMOMENTE
 Ⓕ COUPLE DE SERRAGE
 Ⓖ TIGHTENING TORQUE
 Ⓔ МОМЕНТ ЗАЖАТИЯ
 Ⓗ MOMENT DOKRĘCANIA
- D - Ⓒ JMENOVITÝ PRŮMĚR
 Ⓓ NENNDURCHMESSER
 Ⓕ DIAMETRE NOMINAL
 Ⓖ NOMINAL DIAMETER
 Ⓔ НОМИНАЛЬНЫЙ ДИАМЕТР
 Ⓗ ŚREDNICA NOMINALNA
- R - Ⓒ ROZTEČ ZÁVITU - STOUPÁNÍ
 Ⓓ GEWINDESTEIGUNG
 Ⓕ PAS DE FILET - PAS
 Ⓖ SCREW PITCH - LEAD
 Ⓔ ШАГ РЕЗЬБЫ
 Ⓗ ROZSTAW GWINTU - SKOKI
- P - Ⓒ PEVNOST
 Ⓓ FESTIGKEIT
 Ⓕ RÉSISTANCE
 Ⓖ STRENGTH
 Ⓔ ПРОЧНОСТЬ
 Ⓗ WYTRZYMA OŚĆ

- Ⓒ Pokud je v dokumentaci definován spoj šroubu a matice o různých pevnostech, vždy utahujte na moment komponenty nižší.
 Ⓓ Wenn in der Dokumentation eine Verbindung von Schraube und Mutter mit verschiedene Festigkeiten definiert ist, wird immer mit dem Moment des Bauteils mit der geringeren Festigkeit angezogen.
 Ⓕ Si les documents définissent un assemblage par boulon de diverses résistances, serrez toujours au moment de la composante avec résistance inférieure
 Ⓖ If there is a joint with a screw and a nut at different strengths in the documentation, always tighten to the torque of the component with lower strength.
 Ⓔ Если в документации установлено соединение из болта и гайки различной прочности, всегда зажимайте с моментом для компонента с меньшей прочностью
 Ⓗ Jeśli w dokumentacji zdefiniowane jest połączenie ze śrubą i nakrętką różnych wytrzymałościach, zawsze należy dokręcać zachowując moment dokręcania komponentu z niższą wytrzymałością.
- Ⓒ Tabulka utahovacích momentů slouží k určení správného utahovacího momentu pro šroubové spoje z nerezové oceli, které jsou mazány tuhými mazivy pouze v místě závitu!
 Tzn. Použitím maziva je sníženo tření v závitu.
 Ⓓ Die Anzugsmomententabelle dient zur Bestimmung des korrekten Anzugsdrehmoments für Schraubverbindungen aus Edelstahl, die ausschließlich im Gewindebereich mit Festschmierstoffen geschmiert sind!
 Das bedeutet, dass die Reibung im Gewinde durch das Schmiermittel reduziert wird.
 Ⓕ Le tableau des couples de serrage sert à déterminer le couple de serrage correct pour les assemblages vissés en acier inoxydable, lubrifiés avec des lubrifiants solides uniquement au niveau du filetage !
 Cela signifie que la friction dans le filetage est réduite par le lubrifiant.
 Ⓖ The tightening torque table is used to determine the correct torque for stainless steel bolted joints that are lubricated with solid lubricants only at the thread area!
 That means friction in the thread is reduced by the lubricant.
 Ⓔ Таблица моментов затяжки используется для определения правильного момента затяжки для резьбовых соединений из нержавеющей стали, которые смазаны твердыми смазками только в области резьбы! Это означает, что использование смазки снижает трение в резьбе.
 Ⓗ Tabela momentów dokręcania służy do określenia prawidłowego momentu dokręcania dla połączeń śrubowych ze stali nierdzewnej, które są smarowane smarami stałymi tylko w obszarze gwintu!
 Oznacza to, że zastosowanie smaru zmniejsza tarcie w gwincie.

(CZ) UTAHOVACÍ MOMENTY ŠROUBŮ ČEPOVÝCH SPOJŮ
 (D) ANZUGMOMENTE VON SCHRAUBEN IN BOLZENVERBINDUNGEN
 (F) COUPLES DE SERRAGE DES VIS DES LIAISONS PAR AXES

(GB) TIGHTENING TORQUES FOR SCREWS OF PIN JOINTS
 (RU) МОМЕНТЫ ЗАТЯЖКИ ВИНТОВ ШАРНИРНЫХ СОЕДИНЕНИЙ
 (PL) MOMENT DOKRĘCANIA WKRĘTÓW SWORZNIOWYCH



(CZ) OBECNÝ PŘEDPIS UTAHOVÁNÍ ZAJIŠTĚNÍ ČEPOVÝCH SPOJŮ:
 (D) ALLGEMEINE VORSCHRIFT FÜR DAS ANZIEHEN VON BOLZENVERBINDUNGEN:
 (F) CONSIGNE GENERALE POUR LE SERRAGE DES ARTICULATIONS CYLINDRIQUES:
 (GB) GENERAL INSTRUCTION FOR TIGHTENING THE SECURING OF PIN JOINTS:
 (RU) ОБЩЕЕ ОПИСАНИЕ ЗАЖАТИЯ ПРЕДОХРАНЕЕНИЯ СОЕДИНЕНИЙ ПАЛЬЦАМИ:
 (PL) OGÓLNE ZASADY DOKRĘCANIA ZABEZPIECZENIA POŁĄCZEŃ CZOPEM:



X (8.8)	M
M6	06-09 Nm
M8	15-20 Nm
M10	20-30 Nm
M12	25-35 Nm
M14, M16	30-40 Nm

X - (CZ) ROZMĚR ŠROUBU
 (D) SCHRAUBENGRÖSSE
 (F) DIMENSIONS DE LA VIS
 (GB) BOLT DIMENSION
 (RU) РАЗМЕР БОЛТА
 (PL) ROZMIAR ŚRUBY

M - (CZ) ORIENTAČNÍ MOMENT
 (D) ANZUGSMOMENT
 (F) COUPLE D'ORIENTATION
 (GB) ORIENTATION TORQUE
 (RU) ОРИЕНТАЦИОННЫЙ МОМЕНТ
 (PL) ORIENTACYJNY MOMENT

(CZ) Tyto spoje není nutné ověřovat kontrolou momentovým klíčem = stačí vizuálně kontrolovat sešroubování.
 (D) Diese Verbindungen müssen nicht mit einem Drehmomentschlüssel überprüft werden = es genügt, die Verschraubung visuell zu kontrollieren.
 (F) Il n'est pas nécessaire de contrôler le serrage à l'aide d'une clé dynamométrique = un contrôle visuel de l'assemblage suffit
 (GB) These joints do not have to be verified by checking with a torque wrench = visual inspection of bolting is sufficient.
 (RU) Эти соединения не нужно контролировать динамометрическим ключом = достаточно визуально проверять прикручивание.
 (PL) Nie trzeba sprawdzać tych połączeń kluczem dynamometrycznym = wystarczy wizualnie skontrolować dokręcenie.

Ⓒ UTAHOVACÍ MOMENTY HYDRAULICKÝCH KOMPONENT
 Ⓓ ANZUGSDREHMOMENTE VON HYDRAULIKKOMPONENTEN
 Ⓕ COUPLES DE SERRAGE DES COMPOSANTS HYDRAULIQUES

Ⓖ TIGHTENING TORQUES OF HYDRAULIC COMPONENTS
 Ⓔ МОМЕНТЫ ЗАТЯЖКИ ГИДРАВЛИЧЕСКИХ КОМПОНЕНТОВ
 Ⓗ MOMENT DOKRĘCANIA ELEMENTÓW HYDRAULICZNYCH



	K	R	Mu [Mn]
A		M12x1,5 (G1/4")	35
		M16x1,5 (G3/8")	70
		M18x1,5 (G1/2")	80
		M22x1,5 (G5/8")	100
		M26x1,5 (G3/4")	130
B		22x1,5/16x1,5	70
C		M12x1,5 (G1/4")	20
		M16x1,5 (G3/8")	40
		M18x1,5 (G1/2")	50
		M22x1,5 (G5/8")	60
		M26x1,5 (G3/4")	80
		M30x2 (G1/4")	100
D		M16x1,5	70
		M22x1,5	100
E		DN6 (M12x1,5)	20
		DN8 (M16x1,5)	30
		DN10 (M18x1,5)	35
		DN12 (M22x1,5)	40
		DN16 (M26x1,5)	55
		DN20 (M30x2)	65
		DN25 (M36x2)	80
		DN32 (G1 1/4")	100
F		M16x1,5	80
		M22x1,5	120

Ⓒ K - KOMPONENTA
 Ⓓ K - KOMPONENTE
 Ⓕ K - COMPOSANT

Ⓖ K - COMPONENT
 Ⓔ K - КОМПОНЕНТ
 Ⓗ K - KOMPONENT

Ⓒ R - ROZMĚR
 Ⓓ R - ABMESSUNG
 Ⓕ R - DIMENSION

Ⓖ R - DIMENSION
 Ⓔ R - РАЗМЕР
 Ⓗ R - WYMIAR

Ⓒ Mu - UTAHOVACÍ MOMENT
 Ⓓ Mu - ANZUGMOMENTE
 Ⓕ Mu - COUPLE DE SERRAGE

Ⓖ Mu - TIGHTENING TORQUE
 Ⓔ Mu - МОМЕНТ ЗАЖАТИЯ
 Ⓗ Mu - MOMENT DOKRĘCANIA

Ⓒ A - HRDLO PŘÍMÉ
 Ⓓ A - GERADE EINSCHRAUBVERSCHRAUBUNG
 Ⓕ A - UNION MÂLE

Ⓖ A - MALE STUD COUPLING
 Ⓔ A - ПРЯМОЕ ВВЕРТНОЕ СОЕДИНЕНИЕ
 Ⓗ A - PRZYŁĄCZKA PROSTA

Ⓒ B - REDUKČNÍ VLOŽKA
 Ⓓ B - REDUZIER-EINSATZ
 Ⓕ B - INSERT RÉDUCTEUR

Ⓖ B - REDUCING INSERT
 Ⓔ B - РЕДУКЦИОННЫЙ ВКЛАДЫШ
 Ⓗ B - WKŁADKA REDUKCYJNA

Ⓒ C - SPOJKA T, L, PŘÍMÁ
 Ⓓ C - VERBINDER T, L, GERADER
 Ⓕ C - ÉGALE T, L, UNION

Ⓖ C - COUPLING T, L, STRAIGHT
 Ⓔ C - СОЕДИНИТЕЛЬ T, L, ПРЯМОЙ
 Ⓗ C - ŁĄCZNIK T, L, PROSTY

Ⓒ D - PRŮTOKOVÝ ŠROUB
 Ⓓ D - DURCHFLUSSSCHRAUBE
 Ⓕ D - VIS DE DÉBIT

Ⓖ D - FLOW SCREW
 Ⓔ D - ВИНТ РАСХОДА
 Ⓗ D - ŚRUBA PRZEPŁYWOWA

Ⓒ E - KONCOVKA HADICOVÁ
 Ⓓ E - SCHLAUCHANSCHLUSS
 Ⓕ E - RACCORD DE FLEXIBLE

Ⓖ E - HOSE FITTING
 Ⓔ E - ГИДРАВЛИЧЕСКИЙ ФИТИНГ
 Ⓗ E - ZŁĄCZKA DO WĘŻA

Ⓒ F - PRŮTOKOVÝ SET
 Ⓓ F - SCHWENKVERSCHRAUBUNG
 Ⓕ F - RACCORD BANJO

Ⓖ F - BANJO FITTING
 Ⓔ F - СОЕДИНЕНИЕ БАНЖО
 Ⓗ F - ZŁĄCZE BANJO"